

PREDOMINO EL DESORDEN EN FERIA FRANCA

EXPERIENCIA SERVIRA
PARA FUTURO: ADETT Z.

En un marco de desordenización se iniciaron las "Ferias Francas" en la Avenida Moncada donde acudieron alrededor de 20 mil personas, muchas desde las 4 de la madrugada, para adquirir productos prioritarios a precios bajos, debilitados por disposiciones oficiales.

"Todo comienzo tiene que resultar incómodo, pero la experiencia tiene que dar resultados positivos", afirmó el ministro del Interior, Mario Adett, a tiempo de asegurar que se superarán las deficiencias de organización.

(Ver Pág. 3).



DIARIO DE LA MAÑANA

hoy

DEFENDER EL DERECHO Y LA LIBERTAD
CON LAS IDEAS Y NO CON LAS ARMAS
(Alfredo Alexander)

No. 1.291
La Paz, domingo 12 de noviembre de 1972

32 PAGS. \$b. 1.50

CON ESTA EDICION:

- inGeniograma
- MUNDO INFANTIL

RETUVO
TITULO
MUNDIAL
CARLOS
MONZÓN

Ganó por
puntos

VER PAG.14

NO ACEPTO CUBA A LOS SECUESTRADORES DEL AVION NORTEAMERICANO ES LA PRIMERA VEZ

Avión partió con rumbo desconocido

MIAMI, 11 (ANSA).- El avión de la "Southern Airlines" que había sido desviado anoche y que había aterrizado en La Habana esta noche volvió a partir de este aeropuerto a las 23.49 GMT con destino desconocido.

A bordo del aparato están los autores del desvío, más las 31 personas que se hallaban a bordo. Así

lo informó en Key West (Florida) el vocero de la Administración Federal de la aviación norteamericana.

Los piratas del aire, armados con pistolas y granadas, negociaron con las autoridades del aeropuerto de La Habana durante dos horas antes de tomar la decisión de volver a partir nuevamente.

Entregaron estatuto médico

Los médicos deben forjar la vitalidad del pueblo afirmó el Presidente Banzer, a tiempo de entregar el Estatuto del Colegio Médico. En la oportunidad explicó que la estabilización monetaria sig-

nifica un sacrificio temporal. La ceremonia se realizó en Palacio de Gobierno, donde concurrieron los médicos luego de haber concluido una reunión nacional de ese sector.

LISTA OFICIAL DE PRECIOS DE LOS PRODUCTOS DE YPF B

SECUESTRADORES DE AVION
CONSIGUIERON RESCATE DE
DIEZ MILLONES DE DOLARES

SE DIRIGIERON RUMBO A CUBA

DISCURSO PRONUNCIADO POR EL GRAL. ARMANDO ESCOBAR URÍA, ALCALDE MUNICIPAL DE LA PAZ, EN EL ACTO CONDECORACION AL GRAL. BERNARDINO BILBAO RIOJA



CAMARADAS EN COMBATIENTES Y BENEMÉRITOS DE LA GUERRA DEL CHACO:

El Salón de Honor de la Honorable Municipalidad de la ciudad de La Paz, en este día de recordación gloriosa, está honrada con la presencia de los valerosos defensores del patrimonio nacional, que hacen exactamente cuarenta años, escribieron con su heroísmo, una de las páginas más limpias de nuestra historia nacional.

El tiempo incorrutable, ha coronado de nieve la cabeza de los Héros y en el corazón de cada uno de nosotros, vibra y late el recuerdo de las épicas jornadas que se libraron en las inhóspitas siervas del Chaco Boliviano.

Estábamos viviendo aún el dramático desenlace de la caída del fuerte Boquerón guarnecido por 665 soldados y que después de resistir durante 29 días el embate de 14000 hombres del ejército paraguayo, habían sucumbido ante la adversidad, llenando de admiración al adversario que se negaba a creer que esos famélicos y semi-dormidos fantasmas, hubieran podido oponer una resistencia enconada a las más aguerridas y escogidas tropas del ejército paraguayo.

El derrumbe de la defensa de Boquerón, trajo consigo el desaliento y la demoralización en los frentes de combate. Las tropas paraguayas avanzaban victoriosas y sobre la base de los regimientos "Loa", "Campero" y "Lanza" que se protejeron la desastrosa retirada desde Yujra, y Arce, tuvo que ser organizada la defensa para que no prosiga el debandante y así se inició la defensa de Altiuná.

Cuando ya todo parecía sumirse en la desesperanza del orden y la tragedia, aparece en el campo de batalla, la figura egregia del Teniente Coronel Bernardino Bilbao Rioja, que emulando a Leónidas en la batalla de las Termópilas que detuvo a los invasores de la Grecia, primero detuvo la acción arrolladora del enemigo, a cuya vanguardia se encontraba el Regimiento 3 de Infantería "Corrales" y luego, con una concepción eminentemente profesional, organizó el contra-ataque de las fuerzas bolivianas, para devolver la moral y el espíritu de lucha a las tropas combatientes.

La epopeya del Kilómetro Siete, por las singulares circunstancias en que tuvo que desarrollarse, significó la posibilidad de reorganizar toda la acción operativa del ejército boliviano. Devuó a las fuerzas paraguayas que se dirigían sobre Saavedra y Muñoz que constituían el eje central del alto comando boliviano, en todo el dispositivo del teatro de operaciones.

Los 730 voluntarios que en la batalla del 10 de noviembre de 1932, cambiaron la faz de la guerra en un momento crucial para nuestras armas, constituyen el símbolo más alto del heroísmo del soldado boliviano. Aquellos hombres, se amalgamaron con el ideal concebido y trazado por su bizarro Comandante y cambiaron la tragedia, en resonante victoria.

El Teniente Coronel Bernardino Bilbao Rioja, que planificó la inmediata contra-ofensiva boliviana, no sólo tuvo la inteligencia para concebir y desarrollar la acción operativa, sino que sobre todo, supo transmitir la fuerza de su espíritu a todos los oficiales y soldados de su glorioso y diminuto destacamento. Y allí estuvieron todos, encarnados en la acción protagonizada por su ilustre Jefe, no obstante la actitud reticente del Comando de Cuerpo, quien apenas vislumbraba una posibilidad meramente defensiva.

"Bilbao, acertó plenamente cuando basó su esquema de batalla en la maniobra sorpresiva y audaz, con miras a un fulminante aniquilamiento del enemigo, pues había presentado que el comando opuesto estaba muy distante de pensar que el destacamento boliviano, consistente de un verdadero potencial al ser, pudiera alimentar tanta esperanza táctica que la identificaba con la defensa pasiva".

Detener a un enemigo que había quebrado la defensa boliviana con la captura de los Fortines Plantanillos, Arce, Cabo Castillo y Yujra, después de la heroica e infuente de Saavedra de Boquerón, constituía una hazaña de tal magnitud, que ninguno de los comandos de las fuerzas en campaña, podía imaginarse.

Así fue efectivamente. La segunda división del ejército paraguayo no pudo resistir la acometida frontal de las tropas bolivianas comandadas por el Teniente Coronel Bilbao. En el pajonal de Kilómetro Siete, se estableció la lucha cuerpo a cuerpo. El ataque boliviano fue encarnizado y fulminante. En el parte respectivo del comando enemigo, se dice textualmente:

"A las 13 horas, recibí comunicación telefónica del comandante del Regimiento "Corrales", Mayor Torreaniviera, quien informaba sobre la situación desesperada de su unidad, a causa de un recto contra ataque boliviano, que había conseguido romper sus líneas, en ciertos puntos, llegando hasta su puesto de comando en el centro donde él mismo obligado a defenderse con personal de ordenanzas y rancheros, que no podía comunicarse, desde hacía tres horas, con su comando de División".

Consumada la victoria sobre la segunda división paraguaya todos los que hemos tomado parte en la jornada, tenemos el corazón plérido de esperanzas, un aire de victoria iluminaba los rostros de los heroicos guerreros y todos en llamamos en nuestras mentes, la imagen del conductor de la jornada. La figura rígida y sencilla del Jefe, del camarada y amigo, era el símbolo perfecto de la capacidad de un pueblo dispuesto a defender con su sangre y con su vida, el último trinchera de nuestra Patria...

Sobre el campo de batalla, que adoran muchos héroes que pagaron el tributo de la vida, para alcanzar la victoria. Los bizarros oficiales que pelearon cuerpo a cuerpo junto a nosotros, estarán siempre presentes junto a sus camaradas y con verdadera unión recordamos a Luis Gutierrez Vera, Luis Diez de Medina, Eusebio Laguna

Fernandez, Humberto Rivero, Antelo, Camacho y otras gradas cenizas, están dispersas en la inmensidad de las quejas. El holocausto de sus jóvenes vidas, con el que alimenta el valor y el coraje de nuestras Fuerzas todo tiempo y lugar y su gloria, es la gloria del soldado que combatió en Calama y Pisagua, en Tarapacá y en la Alianza, en Rioabito y vuelta de empresa, en Iriguro. En el norte y en el sur, en el este y el suroeste, los héroes, son los hitos de nuestro patrimonio en los cardinales.

He sido actor y testigo del valor del mas humilde soldado, trezando en fiera lucha, con aquellos soldados que también supieron conquistar hermosos laureles por Mariscal López. Las tropas de los dos ejércitos en la memorable batalla del Kilómetro Siete, dieron coraje y valor en la lucha cuerpo a cuerpo, con las bayonetas y los fulgurantes machetes, que relampagueaban con los rayos del sol chaqueta.

Si los bolivianos en aquella jornada conquistaron valientes del Regimiento "Corrales" y del "Arce" hasta el último suspiro, con un denuedo digno de un pueblo heroico y valeroso.

El Teniente Coronel Bilbao, consumada la victoria más hermosa proclama a sus tropas vencedoras: "Se ha consumado un día más de nuestra heroica campaña, demostrando al pueblo boliviano y al mundo el mantenimiento de la sangre guerrera de nuestros soldados legaron Patria y Libertad".

"No pasamos dignos al poseedor de esta cumpliendo nuestra resolución con fe inquebrantable, der al enemigo el polvo de sucesivas derrotas".

"Un hombre sin honor es un proletrado que con la cabeza baja, avergonzado de mirar el sol con dignidad, es un miserable tolderio que no merece signo de soberano. No permitamos que nuestra Patria sea humillada".

La proclama heroica y patética de Bilbao Rioja, esta admonición severa y ejemplar para las nuevas "Señores Jefes y Oficiales: La disciplina, la disciplina el desaliento se vence con la voluntad y la empuñadura toda la fe y la confianza de vuestros soldados, asegurado el éxito de la jornada".

"Soldados: Somos hijos de una Patria pobre y exigir muchas comodidades Bolivia y con ella nuestras mujeres y nuestros hijos, nos pide en valor uno a otro con fe de la republica, las mujeres bolivianas para venir a borrar la afrenta de las retiradas".

Es precisamente a este comandante invitado, a los mos y honramos con todo nuestro afecto y toda la acción. En el standee de su vida ejemplar y estimo por quienes hemos luchado bajo sus órdenes y su dirección y la gratitud de toda una nación que en la guerra tiene a sus hijos más predilectos y representativos.

En esta solemne oportunidad, como comandante Siete, que ejerce las funciones de Alcalde Municipal de La Paz, tengo el insigne honor que me brinda a poner al señor General Don Bernardino Bilbao Rioja insignia que le confiere el pueblo paceno y que es el "Procer Pedro Domingo Murillo" en el grado de Distinguido Jefe y amigo: Con la emoción más íntima en mi corazón, al recordar la épica jornada participada y en la que vos fuiste el artífice, el conductor, os entrego esta condecoración que simboliza un pueblo y la gratitud eterna de toda una nación que, en esta hora de recordación histórica, os rinde un homenaje.

La Paz, 9 de noviembre de 1972

DISCURSO DEL GRAL. BERNARDINO BILBAO RIOJA AGRADECIENDO LA DISTINCION QUE LE FUE CONFERIDA POR LA H. ALCALDIA MUNICIPAL



El motivo de alta significación para mi espíritu sentir, en este tan emotivo como el presente, de manos del soldado y diligente burgomaestre de la muy ilustre ciudad de Nuestra Señora de La Paz, la condecoración PROCER PEDRO DOMINGO MURILLO, en el grado de "PALMAS DE ORO", por el modo que — se me dice — el pueblo paceno "hacia uno de los más preclaros Patriotas bolivianos cuya vida consagrada al servicio de la Patria, constituir un valioso ejemplo para las generaciones futuras", elogié, H. señor, inmerecido que hubiese descendiendo fructificando en obras de honor para este país nuestro, tan sentido en lo más vivo de nuestros corazones, y que hoy mismo, por causa de aquel azar que lo persigue, pasa por otros momentos de incertidumbre de su existencia republicana.

El honor que se me dispensa no tiene valor al medida, lo recibo más que un homenaje a mi persona, como un reconocimiento legítimo al sacrificio y abnegación de los HEROES NACIONALES en los campos de dolor de la Guerra del Chaco. Es un presente a Dios. Una preseña para quienes asientan aún a este acto. Tributo de gloria para aquellos que habiendo compartido junto a nosotros los comunes instantes de la batalla, de la victoria y de la derrota, se nos anticiparon en el viaje a aquel que se lleva al hombre un retorno... todos, nosotros al mismo altar, en el mismo estado de ánimo, confundieron en el pasado y en el presente, merecemos de la ciudad de La Paz, este gratísimo e inolvidable homenaje.

El nacionalismo tiene un sentido esencial: afirmar la patria en todas sus manifestaciones: en la defensa de sus fronteras, en la difusión de su cultura, en la universalización de su personalidad, y, fundamentalmente, en el culto de sus tradiciones históricas. Respe-

to de este último y pidiendo humildemente se me perdone por la inmodestia que puede representar esta remembranza, me permito decir que también yo me siento, por las añejerías de mi familia, vinculado al historial novillismo de esta inculta ciudad.

En efecto, mi ascendente directo, el señor Don Dámaso Bilbao La Vieja, tomó parte, al lado del Procer Dn. PEDRO DOMINGO MURILLO en la revolución del 16 de Julio de 1809, y al mando de este desempeño el cargo de Teniente Segundo de Milicias para sostener la Junta Tutiva y el grito libertario lanzado, para toda la América, en estas provincias del Alto Perú.

Es mismo familiar — Dámaso Bilbao La Vieja — concurrió, años más tarde a las guerras de la Confederación Perú-Boliviana y en la Batalla de Ingavi, a las órdenes del General Don José Ballivián, combatió como su Jefe de Estado Mayor en el grado de general. He ahí, señores, mi identidad, en el ancestro, con la pujanza y el creciente denuedo patriótico de esta, ejemplar ciudad de La Paz. Por otra parte, y otra vez perdón por la referenda, me recorda la madre, la señora Andrea Rioja, mereció por sus desvelos como pionera de la Cruz Roja Boliviana en la Campaña del Pacífico, por sus desempeños en las ambulancias de Sanidad a partir del bombardeo de Pisagua, las acciones de San Francisco, la Batalla de Tarapacá, la Batalla del Campo de la Alianza en la meseta de Inti Orko mereció, digo, se la distinguió con el título de VETERANA Y MUJER MERTORIA DEL PACIFICO. No es autolabanza, no señores, es historia, y quiero demostrar a través de ella que he merecido por mi sangre un irredimible destino de servir a la Patria. Es lo que llena mi vida de satisfacción, y mis horas no se estancan y corren tras esos recuerdos, como capsculos pléidos al standee.

Señores héroes nacionales, camaradas de combates amigos en la zozobra y en la angustia, asista a mi persona, a mi apellido y a mi familia. En las palmas son de vuestro pecho. No es recompensa que podría pronunciar esa palabra? Quién, en ningún caso capaz de escalfarme a su madre su sangre para que yo sé? ¿Quién...? Si la Patria está en peligro, si su necesidad, si su ambición de bienestar, reclama, por su necesidad, se la brindamos sin regateos, totalmente, y entonces, tané ese rojo torrente con sus espumas encrespadas a los malvados o para arrancar los andrajos de sus humo de los cañones arteros de la usurpación y recomponerlo, para curarlo, para estimularlo y para con nuestro trabajo, su calor para cumplir sus deberes de motor rector en la grandezza de Bolivia.

Señores Héroes Nacionales: Estamos frente a un camarada de armas, el señor visión Dn. Armando Escobar Uría, que luchó con nosotros en la Batalla del 10 de Noviembre de 1932, años... ¿Cuál de vosotros no ha de reconocer en él, Km. 7 al Norte del Fortín Presidente Saavedra? El cho su camino.

A la guerra siguió la paz. Pero no una paz viciada, sino una paz que es el fundamento de nuestra vida. Hoy camaradas, el hombre de trinchera, el combatido, aquel a quien, para mi suerte, tuve bajo mis órdenes, transformado con la misma eficacia en el H. Alcalde de La Paz, en un administrador excelente, en un artífice en un soldado entregado al embellecimiento de su patria.

Destino admirable el suyo. Alta prosapia intelectual, fe, fe, voluntad y dedicación.

Señores, relea la historia, y descubriremos que los patriotas como una plegaria al Divino Hacedor. H. Señor Alcalde Municipal, vos que habéis sido un ejemplo en lo más recio de la pelea, vos que como Alcalde municipal demostrando capacidad de realización, figurado al lado de los gloriosos soldados de vuestra raza, al lado con seguridad, de los Santa Cruz, de los Ballivián, de los Montes, de los Saavedra, soldados casi todos, visionarios, polifacéticos integérrimos, todos.

Vuestra generosidad conmigo H. señor, es innegable mis ensueños con la delicia de estos instantes. Os lo agradezco de lo más hondo de mi corazón.

Y ahora camaradas, os digo como en otros tiempos tradidos del pasado heroico de nuestros antepasados, la plena confianza a la entraña de nuestras madres a esta tierra, tra patria, sacudí monos fuerte, desde dentro, y que en el pueblo la certeza en el porvenir y en el destino radiante. PATRIA GRANDE Y JUSTA.

Muchísimas gracias.

LISTA DE PRECIOS PARA PRODUCTOS ARRIANTES INCLUYENDO IMPUESTOS (EN PESOS BOLIVIANOS)

P. F. B.

Distrito	GASOLINAS				KEROSENE		DIESEL	FUEL	Eter Ltr.	Solvente Ltr.
	Cte. Ltr.	Blanca Ltr.	Extra Ltr.	S. Extra Ltr.	Ind. Ltr.	Dom. Ltr.	Oil Ltr.	Oil Ltr.		
LA PAZ	0.90	0.95	1.10	1.35	0.50	0.30	0.73	0.40	1.60	1.80
COCHABAMBA	0.90	0.95	1.10	1.35	0.50	0.30	0.73	0.40	1.60	1.80
SANTA CRUZ	0.90	0.95	1.10	1.35	0.50	0.30	0.73	0.40		
SUCRE	0.90	0.95	1.10	1.35	0.50	0.30	0.73	0.40		1.80
ORURO	0.90	0.95	1.10	1.35	0.50	0.30	0.73	0.40		1.80
POTOSI	0.90	0.95	1.10	1.35	0.50	0.30	0.73	0.40		1.80
TARIJA	0.90	0.95	1.10	1.35	0.50	0.30	0.73	0.40		1.80
CAMIRI	0.90	0.95	1.10		0.50	0.30	0.73			
SANANDITA	0.90	0.95	1.10		0.50	0.30	0.73			
UYUNI	0.90	0.95	1.10		0.50	0.30	0.73	0.40		
VILLAZON	0.90	0.95	1.10		0.50	0.30	0.73			
TUPIZA	0.90	0.95	1.10		0.50	0.30	0.73			
BERMEJO	0.90	0.95	1.20		0.40	0.40	0.79	0.35		
TRINIDAD			1.25		0.85	0.85	1.15			
GUAYARAMERIN			1.30		1.05	1.05	1.25			
COBUIJA			1.75		1.55	1.55	1.60			
PUERTO VILLARROEL			1.10		0.60	0.60	0.85			

NOTA: A la Empresa de Luz y Fuerza de Sucre se le vende diesel cargando la diferencia de \$b. 0.15 al 19% de impuesto sobre producción bruta.
En Guayaramerín al precio de venta se debe añadir "Recargo Municipal" \$b. 0.05 por litro de gasolina y \$b. 0.03 por litro de diesel.
El precio de venta asignado para el Ingenio Azucarero de Bermejo de fuel es de \$b. 0.35.

LISTA DE PRECIOS DE TAMBORES EN LOS DISTRITOS DE LA PAZ, COCHABAMBA, SANTA CRUZ, SUCRE, ORURO, POTOSI, TARIJA, CAMIRI, SANANDITA, UYUNI, VILLAZON, TUPIZA, BERMEJO, TRINIDAD, GUAYARAMERIN, PUERTO VILLARROEL, COBUJA.

Diferencias	Tipo	Cap. Litros	\$b.	Referencias	Tipo	Cap. Litros	\$b.
Estado	"A"	200	230.—	Tapa removible	"BR"	60	120.—
"	"	800	300.—	Tapa fija	"C"	20	30.—
"	"	50	50.—	Tapa removible	"CR"	20	40.—
Blend stock	"A"	200	180.—	Inutilizado (≡)	"A"	200	40.—
fija	"B"	60	100.—	" p. personal *	"A"	200	15.—
				Precintos			

NOTA: (≡) Corresponde para venta a todos los clientes en general.

* La cantidad asignada para el personal de YFPB en forma anual es de 5 tambores como máximo.
Debe aplicarse el cobro del impuesto del 5% sobre ventas de tambores y precintos.

LISTA DE PRECIOS PRODUCTOS DE AVIACION- INCLUYE IMPUESTO 5% SOBRE VENTAS

Distrito	Gasolina Aviación		Gasolina Aviación 100/130		Jet Fuel		Aceites de Aviación	
	Para Lab. 80 Oct. Ltr. \$b.	Para Transportistas carne Gln./\$b.	Para Lab. Gln./\$b.	Otros Clientes Gln./\$b.	Para Lab. Gln./\$b.	Otros Clientes Gln./\$b.	Con Deterg. Gln./\$b.	Sin Deterg. Gln./\$b.
La Paz	1.60	7.50	7.50	9.00	3.80	5.00	30.00	28.00
Coachabamba	1.60	8.40	8.40	10.00	3.60	5.00	31.00	29.00
Santa Cruz	1.60	9.00		10.50	3.60	5.00	32.00	30.00
Camiri	1.60			10.00				36.00
Quacua	1.60			10.00				42.00
Bermejo	1.60			10.00				47.00
Yuni	1.60							
Las Comibol				9.95				
Quacha	1.60							



Distrito	Gasolina	Para Lab.	Gasolina Aviación	100/130	Jet Fuel		Acetatos
	Aviación		Para Transportis-	Otros Clientes	Para Lab.	Otros Clientes	Coa Deterg.
	80 Oct.		tas carne				
	Ltr. \$b.	Gln./\$b.	Gln./\$b.	Gln./\$b.	Gln./\$b.	Gln./\$b.	Gln./\$b.
Sucre	1.60			10.00	5.20		
Oruro	1.60						
Villazón	1.60			10.00			
Tarija				12.10	6.50		
Trinidad	2.00			12.60	5.50	6.80	32.50
Guayaramerín	2.40			13.70	6.50		33.00

NOTA.— Se suprime a partir de la fecha de aplicación de estos precios la facturación en dólares americanos debiendo mente en pesos bolivianos. Las empresas o personas que deseen pagar en dólares podrán hacerlo al tipo de gente en la fecha de cada operación de compra.

PRECIOS PARA EL KILO DE GAS LICUADO INCLUYENDO IMPU MUNICIPALES Y SUS RECARGOS (EN PESOS BOLIVIANOS)

Distrito de venta	Precio neto futuro YPFB	Precio YPFB Incl.ampliac. margen YPFB	Margen distribuidor	Transporte	Precio Distribuidor P. Cal. Imp.	Impuesto	Reposición garrafa	Precio venta domicilio
Camiri	0.8834	1.0034	0.50		1.3834	0.0166	0.10	1.50
Camiri	0.6646	0.7846	0.50	0.80	1.9646	0.0354	0.10	2.10
Camiri	0.6705	0.7905	0.50	1.10	2.2705	0.0295	0.10	2.40
Boyube	0.8751	0.9951	0.50	0.70	2.0751	0.0249	0.10	2.20
Boyube	0.9822	1.1022	0.50		1.4822	0.0178	0.10	1.60
Santa Cruz	0.8752	0.9952	0.50		1.3752	0.0248	0.10	1.50
Cochabamba	0.8752	0.9952	0.50		1.3752	0.0248	0.10	1.50
Cochabamba	0.6744	0.7944	0.50	0.60	1.7744	0.0256	0.10	1.90
Cochabamba	0.7205	0.8405	0.50	1.05	2.2705	0.0295	0.10	2.40
Alto La Paz	1.2595	1.3795	0.50		1.7595	0.0405	0.10	1.90

LISTA DE PRECIOS DE ACEITES AUTOMOTRICES "YPFB-AUTO PARA VENTA AL PUBLICO EN LOS DISTRITOS DE LA P COCHABAMBA, SANTA CRUZ, SUCRE, ORURO, POTOSI, TA CAMIRI, SANANDITA, UYUNI, VILLAZON, TUPIZA

TIPOS DE ACEITE	Envases Ltr.	Contado \$b.	Crédito \$b.	TIPOS DE ACEITE	Envases Ltr.	Contado \$b.
Corriente-SAE-10,20,30,40,50	208	1.166.—	1.224.—	" " " 20,30,40	60	535.—
" " 10,20,30,40,50	60	411.—	432.—	" " " 20,30,40	20	175.—
" " 10,20,30,40,50	20	135.—	142.—			
Especial-SAE-20,30,40,50	208	1.272.—	1.336.—	Multigrado 10W30-20W40	208	1.696.—
" " 20,30,40,50	60	432.—	454.—	" 10W30-20W40	60	535.—
" " 20,30,40,50	20	142.—	149.—	" 10W30-20W40	20	175.—
Super Especial SAE-20,30,40	208	1.696.—	1.781.—	Diesel SAE-10,20,30,40	208	1.767.—

10,20,30,40	60	555. —	583. —	Lava Motor	208	1.131. —	1.188. —
10,20,30,40	20	182. —	191. —	" "	60	370. —	389. —
				" "	20	121. —	127. —
SAE-90	208	1.414. —	1.485. —	Lub 2T	208	1.484. —	1.558. —
" 140	208	1.484. —	1.558. —	"	20	141. —	148. —
" 250	208	1.555. —	1.633. —	"	4	38. —	40. —
" 90,140,250	60	493. —	518. —	"	1	10. —	11. —
" 90,140,250	20	162. —	170. —	"			
SAE (E.P.) SAE-90,140	208	1.626. —	1.707. —	Especial SAE-20,30,40,50	4	35. —	37. —
" " 90,140	60	514. —	540. —	" 20,30,40,50	1	8. —	9. —
" " 90,140	20	162. —	177. —	Super especial SAE-20,30,40,50	4	44. —	46. —
				" " SAE-20,30,40,50	1	11. —	12. —
	208	1.908. —	2.003. —	Multigrado SAE-10/30, 20/40	4	44. —	46. —
	20	196. —	206. —	" SAE-10/30, 20/40	1	11. —	12. —
	4	49. —	51. —				
	1	12. —	13. —	Lub 2T	0.250	3. —	4. —

NOTA: A los precios anteriores debe recargarse el 5% de impuestos sobre ventas y los impuestos municipales y sus recargos que gravan al precio de los productos.



LISTA DE PRECIOS ACEITES INDUSTRIALES "YPFB" PARA VENTA AL PUBLICO EN LOS DISTRITOS DE LA PAZ, COCHABAMBA, SANTA CRUZ, ORURO, POTOSI, SUCRE, TARIJA, CAMIRI, SANANDITA, UYUNI, VILLAZON, TUPIZA

ACTUAL	NOMINACION ANTERIOR	CAPACIDAD	CONTADO \$.	CREDITO \$.	NOMINACION ACTUAL	NOMINACION ANTERIOR	CAPACIDAD	CONTADO \$.	CREDITO \$.
10,20,30,40,50	Adelbus-M-10,20,30,40,50	208	1.272. —	1.336. —	" TN-45	Alweave (Nuevo)	208	1.343. —	1.410. —
10,120,130,140,150	" S-1-10,20,30,40,50	208	1.414. —	1.485. —	" TNG-50	Almortac-62	208	1.343. —	1.410. —
		60	452. —	475. —	" TNG-50	Almortac-62	20	142. —	149. —
10,220,230,240,250	Hevy Duty 10,20,30,40,50	208	1.696. —	1.781. —	" TNG-70 y 90	Almortac-76 y 88	208	1.414. —	1.485. —
		60	535. —	562. —	" AEP-60,80	Apreslube 71, 80	208	1.696. —	1.781. —
		20	175. —	184. —	" AEP-60,80		60	535. —	562. —
10,320,330,340	Adelbus-S-3-10,20,30,40	208	1.767. —	1.855. —	" AEP-100,120,160,200	Apreslube 86,90,95,96	208	1.767. —	1.855. —
		60	555. —	583. —	" AEP-100,120,160,200		60	555. —	583. —
		20	182. —	191. —	" AEP-100,120,160,200		20	182. —	191. —
100	Multigear-90	208	1.414. —	1.485. —	" MPN-10		208	1.343. —	1.410. —
100	" 140	208	1.484. —	1.558. —	" MPN-10		60	411. —	432. —
100	" 250	208	1.555. —	1.633. —	" MPN-10		20	135. —	142. —
100,200	EP-90-EP-140	208	1.626. —	1.707. —	" MPN-20		208	1.414. —	1.485. —
100	Acadam-	208	1.201. —	1.261. —	" MPN-20		60	432. —	454. —
100	Adar-100	208	1.201. —	1.261. —	" MPN-20		20	141. —	148. —
100	Adar-160	20	138. —	134. —	" MPN-20		208	1.428. —	1.499. —
100	Acadam-91	208	1.272. —	1.336. —	" MPN-30		60	436. —	458. —
100	Adar-200 y Acadam-94	208	1.272. —	1.336. —	" MPN-30		20	143. —	150. —
100	Adar-200 y Acadam-94	20	135. —	142. —	" MPN-40		208	1.456. —	1.529. —
100	Adar-300	208	1.272. —	1.336. —	" MPN-40		60	445. —	467. —
100	Adar-300	20	135. —	142. —	" MPN-40		20	145. —	152. —
100	Nuevo	208	1.272. —	1.336. —	" ACM-9		208	1.377. —	1.472. —
100	Alweave-4	208	1.343. —	1.410. —	" ACM-9	Artisan-9	208	1.307. —	1.372. —
100	Alweave	20	142. —	149. —	" ACM-9	Artisan-9	20	138. —	144. —



Lub-ACM-12	Artisan-12	208	1.343.-	1.410.-	" AA-40	Andarin-46	208	1.672.-
" -ACM-12	Artisan-12	20	142.-	149.-	" AA-45	Andarin-55	208	1.760.-
" AMP-10,20,30,40,50	Atline 10,20,30,40,50	208	1.060.-	1.113.-	" AA-45	Andarin-55	20	185.-
" AMP-10,20,30,40,50	Atline 10,20,30,40,50	20	128.-	134.-	" AE-44	Amulkut 4	208	2.376.-
" .ATB-40,45	Aturbio 50,58	208	1.414.-	1.485.-	" AE-44	Amulkut 4	20	244.-
" ATB-40,45	Aturbio 50,50	20	148.-	155.-	" AE-45	Amulkut 4	208	2.816.-
" ATB-50,60,65,70	Aturbio 60,66,70,71	208	1.484.-	1.558.-	" ATE-42 (ATE-33)	Transformer oil	208	1.848.-
" ATB-50,60,65,70	Aturbio 60,66,70,71	20	155.-	163.-	" HCP-40	Hydrotrans	208	2.200.-
" ATB-60 EP	Aturbio 67	208	1.555.-	1.633.-	Gradea-300	Nuevo		
" ATB-85	Aturbio-77	208	1.555.-	1.633.-	" 800	Amaciac-74	208	2.704.-
" ATB-100	Nuevo				" 1500	Amaciac-79	208	2.704.-
" CFC-79,83	Atwater 79,83 y 86	208	1.378.-	1.447.-	" 3000	Amaciac-85	208	2.704.-
" CFC-83	Atwater 83 y 86	20	145.-	152.-	" 5000	Nuevo		
" CFC-87	Atwater 87	208	1.414.-	1.485.-	" 30	Amaciac-273	208	2.704.-
" CFC-87	Atwater-87	20	148.-	155.-	" 50	Nuevo		
" CFC-93	Atwater-93	208	1.484.-	1.558.-				

NOTA: A los precios anteriores debe recargarse el 5% de impuestos sobre ventas y los impuestos municipales y sus recargos que gravan al precio de los productos



LISTA DE PRECIOS DE GRASAS "YPFB" VENTA AL PUBLICO

EN TODOS LOS DISTRITOS LA PAZ, COCHABAMBA, SANTA CRUZ, ORURO, POTOSI, SUCRE, TARIJA, CAMIRI, SAN ANDRES DE UYUNI, TUPIZA, VILLAZON

GRASAS AUTOMOTRICES ENVASES		CONTADO		CREDITO		GRASAS AUTOMOTRICES ENVASES		CONTADO	
	KLS.	\$b.		\$b.		KLS.		\$b.	
Multigras	180	2.197.-		2.307.-		"	175	1.915.-	
"	175	2.140.-		2.247.-		"	170	1.876.-	
"	170	2.095.-		2.200.-		"	50	578.-	
"	50	643.-		675.-		"	18	220.-	
"	18	243.-		255.-		"	17	209.-	
"	17	231.-		243.-					
Rodgras 1-2-3	180	2.082.-		2.186.-		GRASAS INDUSTRIALES			
"	175	2.030.-		2.132.-		Multilex	180	2.544.-	
"	170	1.985.-		2.084.-		"	175	2.474.-	
"	50	610.-		641.-		"	170	2.403.-	
"	18	231.-		243.-		"	50	707.-	
"	17	220.-		231.-		"	18	254.-	
Chasigras-1-2-3	180	1.966.-		2.064.-		"	17	240.-	



Carod	180	1 966.—	2.064.—
	18	197.—	2.069.—
GRASAS INDUSTRIALES ENVASES KLS.	CONTADO \$b.	CREDITO \$b.	
Carox	180	2.082.—	2.186.—
	18	208.—	218.—
orod	180	2.082.—	2.186.—
	18	208.—	218.—
rox	180	2.197.—	2.307.—
rox	18	220.—	231.—
	18	220.—	231.—
imul	180	2.313.—	2.429.—
	18	231.—	243.—

Blockgras	180	2776.—	2.915.—
" Klo.	18	278.—	292.—
Plumbia	180	2.313.—	2.429.—
"	18	231.—	243.—
Carbonella	180	2.660.—	2.793.—
"	18	2660.—	2.793.—
Moblex	180	2.776.—	2.915.—
"	18	278.—	292.—
GRASAS ENVASES CAP. 0,5 KLS.			
Multigras		7.—	8.—
Rodgras		6.—	7.—
Chasigras		5.—	6.—

NOTA: A los precios anteriores debe incluirse el 5% de impuesto sobre ventas y los impuestos municipales y sus recargos.



LISTA DE PRECIOS DE ACEITES Y GRASAS AUTOMOTRICES "YPFB" PARA VENTA AL PUBLICO EN EL DISTRITO DE GUAYARAMERIN

TIPO DE ACEITES	ENVASE LTROS.	PRECIO CONTADO \$b.	PRECIO CREDITO \$b.	TIPO DE ACEITES	ENVASE LTROS.	PRECIO CONTADO \$b.	PRECIO CREDITO \$b.
Corriente—SAE—10,20,30,40,50	208	1.298.—	1.363.—	" " 10/30—20/40	4	45.—	47.30
" " 10,20,30,40,50	60	450.—	473.—	" " 10/30—20/40	1	11.30	11.90
" " 10,20,30,40,50	20	141.—	148.—	Diesel SAE—10,20,30,40	208	1.838.—	1.930.—
" " 10,20,30,40,50	4	35.—	37.—	Diesel SAE—10,20,30,40	60	578.—	607.—
" " 10,20,30,40,50	1	8.70	9.—	Diesel SAE—10,20,30,40	20	180.—	189.—
Special—SAE—20,30,40,50	208	1.414.—	1.485.—	Trapoidal SAE—90	208	1.548.—	1.625.—
" " 20,30,40,50	60	475.—	499.—	" " 140	208	1.619.—	1.700.—
" " 20,30,40,50	20	148.—	155.—	" " 250	208	1.696.—	1.781.—
" " 20,30,40,50	4	36.—	37.80	" " 90,140,250	60	533.—	560.—
" " 20,30,40,50	1	9.—	9.50	" " 90,140,250	20	167.—	175.—
Super especial—SAE—20,30,40	4	45.—	47.30	Lava Motor	208	1.131.—	1.188.—
Super especial—SAE—20,30,40	1	11.—	12.—	" "	60	373.—	392.—
Multigrado SAE—10/30—20/40	208	1.902.—	1.997.—	" "	20	116.—	122.—
" " 10/30—20/40	60	578.—	607.—	Lub 2T	208	1.484.—	1.558.—
" " 10/30—20/40	20	186.—	105.—				



" "	20	141.—	148.—
" "	4	38.—	39.90
" "	1	9.50	10.—
" "	pomos 250 cc.c	2.60	2.70
TIPO DE GRASAS	ENVASE	PRECIO	PRECIO
	ENLASE	CANTIDAD	CREDITO
		\$.	\$.
Multigras—2-3	180	2.338.—	2334.—
Multigras—2-3	170	2.223.—	2234.—
Multigras—2-3	50	681.—	715.—
Multigras—2-3	18	257.—	270.—
Rodgras—2-3	180	2.223.—	2.234.—

TIPO DE GRASAS	ENVASE	CANTADO
	KLS.	
Rodgras—2-3	170	2.069.—
Rodgras—2-3	50	636.—
Rodgras—2-3	18	238.—
Chasigras—2-3	180	2.056.—
Chasigras—2-3	170	1.953.—
Chasigras—2-3	50	604.—
Chasigras—2-3	18	225.—
Multilex—2-3	180	2.519.—
Multilex—2-3	170	2.390.—
Multilex—2-3	50	732.—
Multilex—2-3	18	263.—

NOTA: A los precios anteriores debe incluirse el 5% de impuestos sobre ventas y los impuestos municipales y sus recargos.

LISTA DE PRECIOS DE ACEITES Y GRASAS AUTOMOTRICES "YPFB" PARA VENTA AL PUBLICO EN EL DISTRITO DE TRINIDAD

TIPO DE ACEITES	ENVASE	CANTADO	CREDITO
	LITROS		
Corriente—SAE—10,20,30,40,50	208	1.246.—	1.308.—
" " 10,20,30,40,50	60	437.—	459.—
" " 10,20,30,40,50	20	141.—	148.—
" " 10,20,30,40,50	4	34.—	36.—
" " 10,20,30,40,50	1	8.60	9.—
Especial—SAE—20,30,40,50	208	1.362.—	1.430.—
" " 20,30,40,50	60	456.—	479.—
" " 20,30,40,50	20	141.—	148.—
" " 20,30,40,50	4	35.—	37.—
" " 20,30,40,50	1	8.90	9.30
Super especial SAE—20,30,40	4	45.—	47.20
Super especial SAE—20,30,40	1	11.20	11.80
Multigrado SAE—10W30 - 20W40	208	1.850.—	1.943.—
" " 10W30 - 20W40	60	559.—	587.—
" " 10W30 - 20W40	20	180.—	189.—
" " 10W30 - 20W40	4	45.—	47.20
" " 10W30 - 20W40	1	11.20	11.80
Diesel—SAE—10,20,30,40	208	1.786.—	1.875.—
Diesel—SAE—10,20,30,40	60	559.—	587.—
Diesel—SAE—10,20,30,40	20	180.—	189.—
Trapoidal—SAE—90	208	1.497.—	1.572.—
Trapoidal—SAE—140	208	1.568.—	1.646.—
Trapoidal—SAE—250	208	1.645.—	1.727.—
Trapoidal—SAE—90,140,250	60	520.—	546.—

TIPO DE ACEITES	ENVASE	CANTADO
	LITROS	
Trapoidal—SAE—90,140,250	20	161.—
Lava Motor—SAE	208	1.131.—
" " "	60	370.—
" " "	20	121.—
Lub 2T	208	1.484.—
Lub 2T	20	141.—
Lub 2T	4	38.—
Lub 2T	1	9.50
Lub 2T pomos 250 cc.	250	2.60

TIPO DE GRASAS	ENVASE	CANTADO
	KLS.	
Multigras 2-3	180	2.287.—
Multigras 2-3	170	2.172.—
Multigras 2-3	50	668.—
Multigras 2-3	18	251.—
Rodgras—2-3	180	2.172.—
Rodgras—2-3	170	2.120.—
Rodgras—2-3	50	655.—
Rodgras—2-3	18	244.—
Chasigras—2-3	180	2.167.—
Chasigras—2-3	170	2.065.—

TIPO DE GRASAS	ENVASE	CONTADO \$b.	CREDITO	TIPO DE GRASAS	ENVASE	CONTADO \$b.	CREDITO
Chasigras—2—3	50	617.—	648.—	Multilex—2—3	170	2.442.—	2.564.—
Chasigras—2—3	18	231.—	243.—	Multilex—2—3	50	745.—	782.—
Multilex—2—3	180	2.570.—	2.699.—	Multilex—2—3	18	270.—	284.—

NOTA: A los precios anteriores debe incluirse el 5% de impuesto sobre ventas y los impuestos municipales y sus recargos.

LISTA DE PRECIOS DE ACEITES Y GRASAS "YPFB" PARA VENTAS AL PUBLICO EN EL DISTRITO DE BERMEJO

TIPO DE ACEITE	ENVASE LTROS.	PRECIO CONTADO \$b.	PRECIO CREDITO \$b.	TIPO DE GRASAS	ENVASE LTROS.	PRECIO CONTADO \$b.	PRECIO CREDITO \$b.
Ac. Especial SAE—10—50	208	1.336.—	1.403.—	Multigras 1—2—3	180	2.255.—	2.368.—
" " 10—50	60	447.—	469.—	Multigras 1—2—3	175	2.197.—	2.307.—
" " 10—50	20	149.—	156.—	Multigras 1—2—3	170	2.133.—	2.240.—
" " 10—50	4	35.—	37.—	Multigras 1—2—3	50	662.—	695.—
" " 10—50	1	8.90	9.30	Multigras 1—2—3	18	249.—	261.—
Ac Multigrado 10W30 y 20W40	208	1.764.—	1.852.—	Multigras 1—2—3	17	235.—	247.—
Ac Multigrado 10W30 y 20W40	60	555.—	583.—	Chasigras 1—2—3	180	2.035.—	2.137.—
Ac Multigrado 10W30 y 20W40	20	185.—	194.—	Chasigras 1—2—3	175	1.979.—	2.078.—
Ac Multigrado 10W30 y 20W40	4	45.—	47.—	Chasigras 1—2—3	170	1.922.—	2.018.—
Ac Multigrado 10W30 y 20W40	1	11.30	12.—	Chasigras 1—2—3	50	594.—	624.—
Ac Trapoidal—90	208	1.497.—	1.572.—	Chasigras 1—2—3	18	224.—	235.—
" " 140	208	1.550.—	1.628.—	Chasigras 1—2—3	17	212.—	223.—
" " 250	208	1.617.—	1.698.—	Rodgras—1—2—3	180	2.140.—	2.247.—
" " 90—140—250	60	509.—	534.—	Rodgras—1—2—3	175	2.082.—	2.186.—
" " 90—140—250	20	170.—	179.—	Rodgras—1—2—3	170	2.024.—	2.125.—
" " 90—140 (EP)	208	1.697.—	1.782.—	Rodgras—1—2—3	50	626.—	657.—
" " 90—140 (EP)	60	532.—	559.—	TIPO DE GRASAS	ENVASE	PRECIO	PRECIO
" " 90—140 (EP)	20	177.—	186.—		KLS.	CONTADO \$b.	CREDITO \$b.
Ac Diesel—SAE—10—40	208	1.831.—	1.923.—	Rodgras—1—2—3	18	238.—	250.—
Ac Diesel—SAE—10—40	60	574.—	603.—	Rodgras—1—2—3	17	225.—	236.—
Ac Diesel—SAE—10—40	20	191.—	201.—				

NOTA: A los precios debe incluirse el 5% de impuesto sobre ventas y los impuestos municipales y sus recargos.

EL BANCO DEL ESTADO

ES:

**El Banco do Bolivia
El Banco Popular de Bolivia
El Bank of Bolivia
El Banco de la Nación Boliviana
El Banco Boliviano Boliviano
El First Bolivian Bank**

ADEMAS, ES EL BANCO DE:

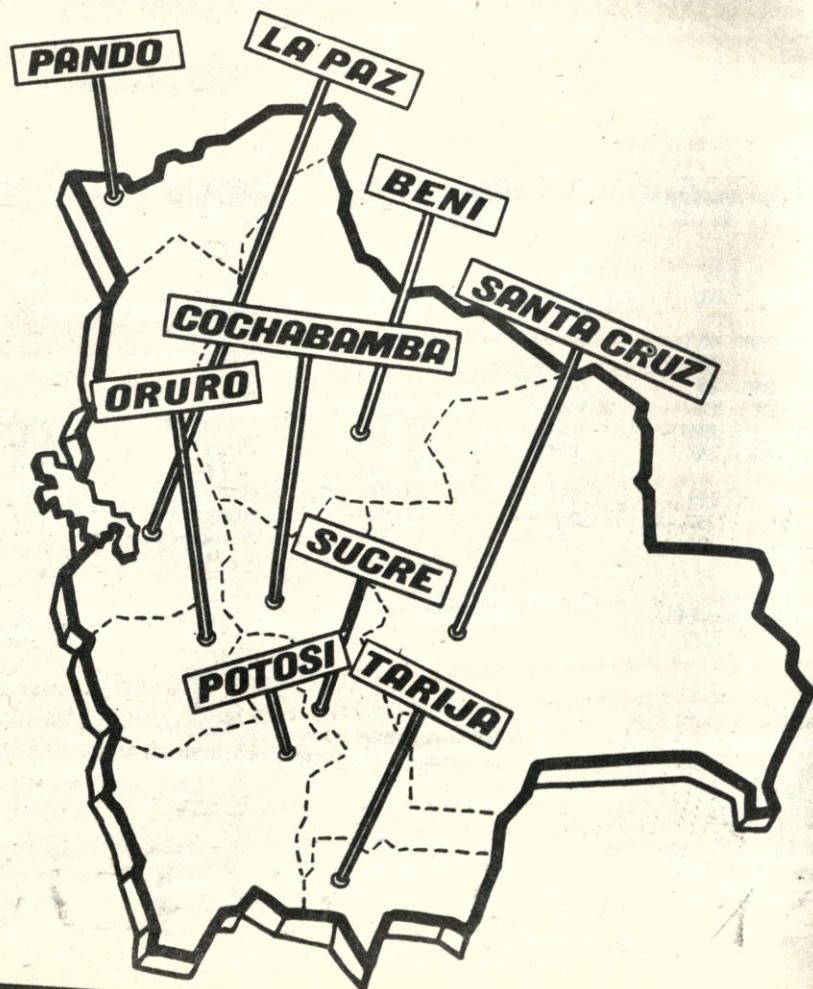

PORQUE ES UN BANCO DE BOLIVIA PARA LOS BOLIVIANOS

CARACTERIZO AGLOMERACION Y COLAS A LA FERIA FRANCA QUE COMENZO AYER

HUBO TOTAL DESORGANIZACION Y PROTESTA DEL PUBLICO



multo, colas, aglomeraciones de gente y serie de problemas sumados a la falta de organización, caracterizó a la feria franca que comenzó ayer para la venta de artículos de primera necesidad. Lentamente los precios fueron bajos pero el éxito que esperaban las autoridades no fue alcanzado. Alrededor de 18 a 20 mil personas dieron cita en la avenida formando extensas colas desde las 4 de la madrugada, para adquirir los productos alimenticios que se expendieron desde las 9 horas.

DEGA EL MINISTRO
Promediado las 8 horas, se hizo presente en la feria el ministro del Interior, Mario Adett Zamora, acompañado por el Comandante General de Policía, coronel Pablo Caballero para verificar el desarrollo de la feria. Fue la sorpresa del ministro al comprobar la falta de organización que provocó airados reclamos del público especialmente de las amas de casa que en elevado número concurrieron a la feria, que en condiciones en que se desarrolló ayer no debería volverse a repetir. Lo que más llamó la atención del ministro del Interior fue la ausencia del representante Municipal, Walter Ro-

bles, y de otras autoridades que estaban llamadas a garantizar el buen desarrollo en la venta de los productos.

LOS PRECIOS Y LOS PRODUCTOS
Lo que sí se pudo notar es que los artículos que se vendieron al público fueron a precios fijados por las autoridades, en los siguientes montos: Azúcar primera clase, arroba 25 pesos. Una libra un peso. Azúcar segunda clase, arroba 20 pesos. Una libra, 0,80 centavos. Arroz extra arroba 21,25 pesos. Una libra 0,85 centavos. Harina blanca, arroba 24,25 pesos. Una libra, 0,90 centavos. Aceite, lata de 5 litros 37 pesos. Aceite lata de un litro 9 pesos. Este producto se vendió en realidad a 10 pesos. Mantequilla, marca Holanda, una lata 96 pesos, Fideos Figliozzi, una libra 1,80 pesos. Un kilo 3,90 pesos. 1/2 quintal 90 pesos. Un quintal 180 pesos.

EL PUBLICO
La "cola" de amas de casa comenzaba a la altura de la calle Uruguay y Avenida Montes. Otra extensa fila de personas, estaba alineada en la calle Capitán Echeverría hacia la citada avenida. En gran parte de las personas se podía ver en sus rostros el hecho de haber tenido que madrugar, así como tam-

bién, muestras de ira, impaciencia, y lo que es más una total desconformidad por la forma en que fue encarada la feria franca.

Ante ese cuadro donde se pudo observar que muchas amas de casa habían perdido carteras y monederos, pues los cacos "hicieron su agosto", además tuvieron que soportar los apretujones a cuya consecuencia muchas mujeres perdieron sus calzados.

En pleno centro de la avenida Montes, la Municipalidad, instaló un sistema de amplificación, desde donde se difundían slogans para imponer orden y la desaparición de niños y sirvientas.

"Es una barbaridad". "Es una desgracia". "No se planificó, nada y lo que empeora las cosas es la falta de organización". Eran las protestas del público, principalmente de las amas de casa. Muchas de las cuales pese a haber tenido que madrugar retornaron a sus hogares, maltruchas, coléricas y con las bolsas de compras vacías.

LA VIGILANCIA POLICIAL
Resultó escaso el número de efectivos de la Guardia Nacional de Seguridad Pública, para poder imponer orden y lograr que esos artículos de primera necesidad sean vendidos dentro de un marco de disciplina.

Los carabineros tuvieron que duplicar sus esfuerzos ante la cantidad de personas que llegaron hasta la avenida Montes, donde el coro de voces femeninas era imponente, haciendo escuchar sus reclamos.

Igualmente los miembros de la Policía Urbana, se vieron rebasados por la cantidad de gente apostada en la avenida Montes.

Esta situación fue conjurada en parte, cuando la Guardia Nacional decidió reforzar sus efectivos con un elevado número de postulantes a carabineros que fueron trasladados desde distintas unidades hacia el escenario de la feria franca.

Hoy, se realizará otra feria más en la Avenida Simón Bolívar.

ADETT: MEJORARA ORGANIZACION DE LAS FERIAS FRANCAS

"Como es natural todo al comienzo tiene que resultar incómodo, pero la experiencia tiene que dar resultados positivos, por lo tanto para la próxima feria se determinará una organización más efectiva para evitar en lo posible la formación de "colas" y las molestias para el público".
Las declaraciones corresponden al ministro del Interior, Mario Adett Zamora, a tiempo de hacerse presente en la feria franca para la venta de artículos de primera necesidad que se cumplió en la víspera a lo largo de la avenida Montes.
El dignatario de Estado, visi-

blemente contrariado por la mala organización atribuyó a las autoridades de la Intendencia Municipal, las deficiencias que mostró ayer la feria.
Sin embargo, Adett Zamora, al término del breve recorrido que efectuó, pudo puntualizar que su Ministerio juntamente a otros organismos del Estado realizarán un estudio y una planificación más adecuada para el cumplimiento de las próximas ferias francas.
Al retirarse de la feria, el ministro, fue abordado por muchas personas, quienes le expresaron sus reclamos por la pésima organización.

HAY INTENCION DE SUPERAR LA FERIA

La falta de experiencia en la organización de este tipo de ferias ha determinado que ahora se confronte graves problemas especialmente con el público. Pero todo lo que hoy se tiene que soportar será superado.
Expresaron al unísono el Oficial Mayor de la Alcaldía, Joaquín Villanueva, y el Intendente Walter Robles, quienes se hallaban presentes en la avenida Montes poco después de que el ministro del Interior abandonara ese lugar.
Walter Robles señaló que mu-

chos comerciantes han decidido entregar sus mercaderías a la venta del público y a los precios fijados por las autoridades, ya —que según Robles— los comerciantes se encuentran temerosos con el deceso y la clausura de sus negocios.
"Tenemos el firme propósito de encarar la próxima feria con más detalles y cuidado, pues la experiencia del sábado 11 del presente mes, nos ha de servir de mucho" dijo el Oficial Mayor de la Comuna Joaquín Villanueva.

La Asociación Boliviana de Hoteles A la Opinión Pública

Ante una noticia propalada por una Emisora Local, en sentido de que la Hotelería Nacional, habría acordado con el Ministerio de Industria y Comercio, una tasa o impuesto que gravaría a la Hotelería Nacional. La Asociación Boliviana de Hoteles y las Asociaciones Departamentales de Santa Cruz y Cochabamba, dejan constancia que, en ningún momento se ha aceptado ningún gravamen tasa o impuesto, por considerar que la hotelería se halla extremadamente gravada positivamente como ninguna otra actividad del país y en una situación financiera crítica por cuanto, habiendo contraído fuertes obligaciones con Instituciones Bancarias nacionales y extranjeras para la construcción, ampliación y mejoramiento de sus establecimientos hoteleros, debe reembolsar dichos créditos en moneda americana, como ser los casos de los hoteles CRILLON, LA PAZ, SUCRE PALACE y COPACABANA de La Paz, y los hoteles Santa Cruz, Cortez y otros de Santa y Cochabamba.
La Hotelería Nacional declara que ante un presunto impuesto, tasa o gravamen, con el que no se halla de acuerdo, recurrirá ante la Confederación de Empresarios Privados y la Asociación Boliviana de Turismo ABOTUR, para asumir su defensa por considerar que dicha medida sería injusta e inconstitucional.

La Paz, 11 de noviembre de 1972
ASOCIACION BOLIVIANA DE HOTELES

EMORA INTERPOL DE BOLIVIA ENVIO E INFORMES SOBRE EL NAZI ALTMANN JUEZ PERUANO SE QUEJO A LA OFICINA CENTRAL

MA, 11 (ANSA).—
queja contra la filial
INTERPOL" de BOLI
por no enviar hasta el
to informes sobre

Klaus Altmann, sindicado
como Klaus Barbie, el ex
jefe de la Gestapo de Paris
fue formulada por un Juez
Instructor de esta capital.

La protesta ha sido tra-
mitada a través de la sede
mundial de la INTERPOL
en Paris y se basa en el he-
cho de que, pese a los con-
stantes requerimientos de la
INTERPOL de Perú, ésta
no ha recibido las informa-
ciones requeridas sobre
quien es considerado el eje
cutor del principal dirigente
de la resistencia francesa
Jean Moulin.

el pedido de extradición con- no alemán, nacionalizado
tra el mencionado ciudadana- boliviano.

CONTINUARA CONSTRUCCION CAMINO LA PAZ-APOLO

REGARON DOS MILLONES

haber sido efectivo
o de dos millones de
por parte del Tesoro
Nación, la construc-
el camino La Paz—A
ontinuara ejecutándo-
presó en la víspera
fecto Waldo Cerruto.
primera autoridad po-
e La Paz, señaló que
n el Ministerio de Fi-
ha fijado el calendá-
la entrega del resto
ero que alcanza a 9
es de pesos, acumula-
el Tesoro Nacional
cepto de regalías en
e la Prefectura paca-
ta que cumpla obras
rso tipo en las áreas

construyendo, para que los
pagos puedan ser hechos de
tal manera que no perjudi-
quen los trabajos" dijo.

MAQUINARIA

"En estos momentos es-
tamos realizando los trámi-
tes respectivos para la adqui-
sición de tres tractores, una
motoniveladora y tres com-
presoras destinadas a la
construcción del camino que
vinculará La Paz con Apolo
capital de la provincia
Franz Tamayo" anunció.

Igualmente puntualizó que
la citada obra no será inter-
rumpida, hasta su culminación.
"El anhelo del pueblo
pacaño es la vinculación con
el norte del país, y la construc-
ción del camino La Paz
—Apolo es el paso inicial
para concretar esa esperan-
za", manifestó.

Altmann reside desde ha-
ce muchos años en BOLI-
VIA y en el Perú está acu-
sado, junto con otros ex na-
zis, de integrar una banda
que efectuó un millonario
tráfico de divisas.

El hecho de no recibir
los informes requeridos a
la INTERPOL de BOLI-
VIA impide al Juez Instruc-
tor de esta capital que en-
tiende en el caso elevar ante
la Corte Suprema de Justicia

Yacimientos Petrolíferos Fiscales Bolivianos Licitación Nº 159-72 - Seguros

Se invita a las Compañías de Seguro legalmente establecidas
en el país, a presentar propuestas para los seguros de las insta-
laciones, Equipos y otros de propiedad de Y.P.F.B. y/o bajo su
responsabilidad, de acuerdo al pliego de especificaciones Nº 159/72,
que los interesados podrán retirar de nuestra División de Se-
guros, oficina Nº 401, 4to. piso del edificio de Y.P.F.B. en esta
ciudad.

Las propuestas indicarán en el sobre el número de licitación
las mismas que se recibirán hasta el día 8 de diciembre de 1972
a horas 18 en la mencionada División de Seguros, en sobre cer-
rado, lacrado y con las formalidades legales establecidas.—

La Paz, 6 de noviembre de 1972.—

LA GERENCIA GENERAL.—

GRATIS - GRATIS

Aproveche esta oportunidad

Cursos de Electricidad, Radio y Televisión, Sistema de Enseñanza — Americano y Europeo.

Sólo se paga la Inscripción.— Informes en la

ACADEMIA ROOSEVELT

Edificio Paris — segundo piso, oficina números 19 y 20

GAÑE FABULOSOS PREMIOS

con el programa de

SORTEOS GRATUITOS

que ofrece a sus clientes su Banco amigo

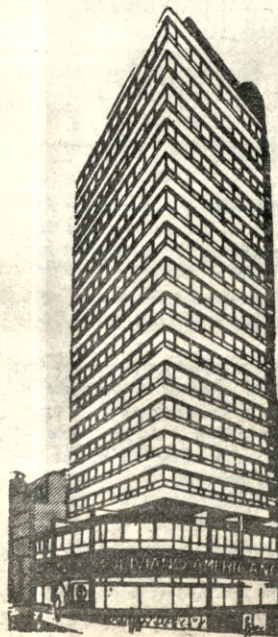

B A

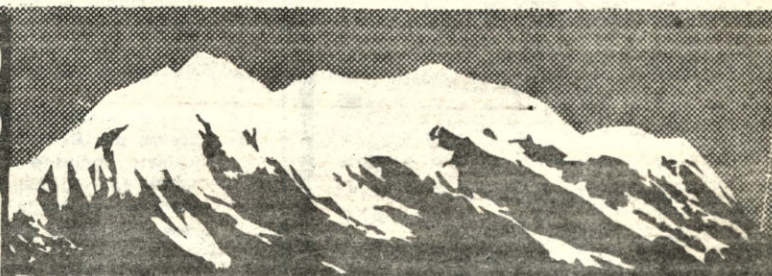

BANCO BOLIVIANO AMERICANO - LA PAZ

NUESTRAS ACTUALES OFICINAS LOAYZA 127-133 TEL. 24230
SUCURSAL Nº 1 COMERCIO 1009 TEL. 50992

El Banco que hace buenos amigos, con buenos servicios

INSTALARAN FABRICA DE BOLSAS METALERAS DE POLIPROPILENO EN LA PAZ

A un costo superior al millón de dólares, la Cooperativa Minera Bolsa Negra, iniciará este mes, la instalación de una fábrica de bolsas metaleras de polipropileno en el Alto de La Paz.

Las gestiones iniciales del proyecto, fueron encargadas hace 10 meses a la consultora Gorzales Hein Asociados que completó el estudio de factibilidad, el mismo que fue aprobado recientemente por el Instituto Nacional de Inversiones.

La ejecución del proyecto estará a cargo de la Cooperativa Minera Bolsa Negra y una firma extranjera. Su costo asciende a más de un millón de dólares. La mayoría de acciones pertenece a la cooperativa boliviana. Se cuenta además con el suficiente capital de arranque para la fase de operabilidad.

Con miras a la ubicación de la fábrica, llegaron los pasados días técnicos especializados, en tanto, se anuncia que las obras civiles comenzarán este mes. Se estima su conclusión en el segundo semestre del año próximo.

Con la ejecución de la impor-

tante obra que absorberá aproximadamente 90 obreros, para la mano de obra, se culminará un anhelo acariciado por los obreros de la Empresa Minera Bolsa Negra, quienes acumularon la suma requerida para el proyecto en siete años.

El Presidente de la República coronel Hugo Banzer Suárez, quien conoció el proyecto de referencia, fue invitado por los cooperativistas, quienes sustentan a aproximadamente 3 mil personas, a visitar ese importante grupo minero y conocer el proyecto de la fábrica. En la ocasión se entregará al Jefe de Estado el proyecto y maqueta de la obra que será una contribución al desarrollo de la economía nacional.

Según la información proporcionada por los directivos de la cooperativa, la fábrica será de absoluta rentabilidad y será ventajosamente competitiva en calidad y precio con fábricas similares del extranjero.

La materia prima para el funcionamiento de la fábrica será importada en principio del extranjero. Posteriormente será propor-

nada por Yacimientos Petrolíferos Fiscales Bolivianos, que dentro de sus proyectos de expansión, espera instalar una planta petroquímica.

Las bolsas metaleras a fabricarse podrán también ser usadas como envases para productos de construcción y agrícolas. Por su rendimiento, son por demás superiores a las de yute que continúan siendo usadas para muchos fines.

REALIZARAN CONGRESO EMPRESARIOS PRIVADOS

Para discutir la estabilización

Debatirá aspectos sobre consecuencias de la Estabilización Monetaria un Congreso convocado por la Confederación de Empresarios Privados de Bolivia, a realizarse en La Paz del 23 al 26 del presente mes.

Se dijo que a este evento concurrirán delegados regionales y sectoriales en representación de las más importantes empresas de todo el país.

Las deliberaciones del Congreso Extraordinario girarán particularmente sobre la incidencia en la empresa privada de las últimas

medidas económicas adoptadas por el Gobierno del Presidente.

El temario es el siguiente: La empresa privada y la estabilidad monetaria. Ideología de la empresa.

Rol de la Confederación de Empresarios Privados.

Simultáneamente al Congreso se realizarán las sesiones anuales de la Confederación de Empresarios Privados. Se harán un balance de la gestión 1971-1972.

MINISTERIO DE FINANZAS

Administración Distrital "I" de la Renta Interna

Condonación del 100% de Multas e Intereses

Pago de Impuestos Nacionales

Aviso importante a los señores contribuyentes

SE COMUNICA QUE EL GOBIERNO DEL FRENTE POPULAR NACIONALISTA TENDIENDO NUMEROSAS SOLICITUDES DE DIFERENTES SECTORES DE CONTRIBUYENTES HA CONCEDIDO MEDIANTE DECRETO SUPREMO Nº 10548, EL PAGO IMPROPRIOGABLE HASTA EL 15 DE DICIEMBRE PARA EL PAGO AL CONTRIBUYENTE DE TRIBUTOS NACIONALES, DEPARTAMENTALES, MUNICIPALES Y UNIVERSITARIOS, CON LA CONDONACION DEL 100% DE INTERESES Y MULTAS, DANDO COMPRENDIDOS EN DICHO BENEFICIO LOS CONTRIBUYENTES DE OBLIGACIONES TRIBUTARIAS PENDIENTES, LIQUIDACIONES, NOTAS O DE CARGO, CUALQUIERA SEA EL ESTADO EN QUE ENCUENTREN EN LAS PARTICIONES FISCALES, PREFECTURALES, MUNICIPALES Y EN EL TRIBUNAL FISCAL DE LA NACION.

LA PAZ, 9 DE NOVIEMBRE DE 1972

LA ADMINISTRACION DISTRITAL "I" DE LA RENTA INTERNA

MINISTERIO DE FINANZAS

Administración Distrital de la Renta

Impuesto sobre Servicios Personales

Inclusión del Bono de Compensación Social

Se comunica a los señores contribuyentes empleados y obreros de empresas, oficinas y entidades del sector público y privado, que en sus declaraciones sobre Renta de Servicios Personales (Form. 77-R) deben incluir a partir del mes de octubre del año en curso el BONO DE COMPENSACION SOCIAL de \$b. 135.—, fijado por el Supremo Gobierno mediante Decreto Supremo Nº 10550 de 27 de octubre, cuyo Art. 100. dice:

"De acuerdo con disposiciones legales en vigencia, el impuesto a la Renta por Servicios Personales se calculará sobre el total del sueldo o salario, incluido el bono de compensación social mencionado en el presente decreto; asimismo todos los empleados y obreros y toda empresa pública o privada, cotizarán el seguro social sobre el total de los sueldos y salarios, incluido el bono de compensación social".

Las nuevas declaraciones en el Form. 77-R, deberán ser entregadas ante los respectivos Agentes de Retención a objeto de que éstos a su vez las presenten hasta el 20 de los corrientes, para fines de revisión y verificación, en la Sección Servicios Personales de la Administración Distrital de la Renta, calle Ballivián Nº 1333 (segundo piso).

La Paz, 9 de noviembre de 1972

LA ADMINISTRACION DISTRITAL "I" DE LA RENTA INTERNA



DE PRIMERA CLASE PURA UVA BLANCA
LO MEJOR EN SINGANIS
 DISTRIBUIDORES EXCLUSIVOS:
IMPORTADORA "YOLANDA"
 PEDIDOS AL TELEFONO 40 423
 Oficina: MONTES 630.

FORTUGRAMA No. 11

G	P	R	E	M	I	O	N	O	B	E	L	T	P	R	O	S	A
A	V	A	T	A	N	G	O	B	A	R							
L	E	N	C	I	S	O	X	A	N	A	I						M
N	W	A	S	H	I	N	G	T	O	N							O
O	H	A	C	E	S	L	A	I									R
B	O	N	O	C	A	N	R										E
U	M	O	N	O	N	O	T	O									A
Z	A	D	G	L	A	R	E	S									R
A	R	O	R	I	M	B	A	U	D	S	O	E	S	C	U	D	O
H	E	L	E	N	A	R	A	C	T	A	R	I	O	A	C	O	S
O	D	A	S	E	G	U	R	E	S	U	F	U	T	U	R	O	S
R	E	I	O	R	O	G	E	N	I	A	E	A	I	S	U	R	G
A	P	V	A	M	A	R	T	I	N	O	O	R	T	E	G	A	E
F	A	O	N	I	B												E
I	Z	G	A	R	C	E	L	C									A
N	O	E	L	E	A	R	U	R									I
E	E	S	E	F	O	I	T	U									O
S	T	E	J	O	N	A	E	C	O	O	F						O
A	I	T	E	R	A	R	I	E	G	E							O
R	B	A	L	M	E	S	O	S	A	R	L						I
D	E	S	P	A	Ñ	A	E	T	N	O	I						I
A	C	A	S	T	I	L	L	O	R	E	A	L	E	X			O

AVISO DE REMATE

El Dr. Darío Rodríguez Tellería, Juez Octavo de Partido en lo Civil, de la Capital, etc.

HACE SABER: a la opinión pública, que dentro de CUADERNO DE REMATES, del juicio de quiebra promovido por el BANCO CENTRAL DE BOLIVIA, ahora BANCO DEL ESTADO, contra las ex-firmas GLOBUS LTDA. y TROUVADOR LTDA. sobre cobro de pesos, mediante providencia respectiva, ha señalado para el día 22 de noviembre del pte. año a horas 14 y 30 p.m. para el REMATE DE LAS MERCADERIAS Y ENSERES EN GENERAL; casimires, art. de lujo, chompas, para damas, pañuelos, blusas, combinaciones, cinturones, gorros, botones, adornos calzados, artículos de ferretería, vasos, charolas, copas, cocteleras, adornos, floreros, platos, bandejas, candelabros, dulceros, ollas, planchas, platillos, tazas de loza, una máquina de escribir (marca "Alpina"), valijas, vajillas, lámparas, albums para fotografías, carritos para vehículos, alicates diversos, desarmadores, etc. etc.

Los interesados en dicho remate, pueden ocurrir el día y hora señalados en la calle Ayacucho N° 434 (altos último piso) frente al Cine Scala, debiendo depositar el momento de la subasta pública el 5% sobre la base fijada de los artículos y lotes. Asimismo pueden obtener informaciones en la División Jurídica del Banco del Estado, Potosí esq. Ayacucho.

La Paz, 10 de noviembre de 1972
P. O. del Sr. J. 8° de P. en lo C.

Froilán Calderón Vega
Secretario del Juzgado 8° de Justicia en lo Civil

PLANO:

PERFORARON YA 500 METROS EN BUSQUEDA DE PETROLEO HASTA FIN DE MES HABRAN RESULTADOS

asta fines de mes se tendrán resultados sobre los resultados de exploración perforatoria que se lleve en la zona altiplánica de Tarija, pero que los resultados no son muy positivos hasta el presente.

Tarija, pero que los resultados no son muy positivos hasta el presente.

PETROQUIMICA

El ingeniero Prada informó por otra parte que la semana próxima se iniciará en Lima la tercera fase de negociaciones destinadas a la instalación de un complejo petroquímico en la zona del Desaguadero, empresa binacional que cum-

El ingeniero Prada informó por otra parte que la semana próxima se iniciará en Lima la tercera fase de negociaciones destinadas a la instalación de un complejo petroquímico en la zona del Desaguadero, empresa binacional que cum-

plirá postulados del Pacto Andino. El planteamiento relacionado con la ubicación de la planta, será a la vez replanteada por Bolivia en la próxima reunión de Car tagena.

Finalmente anunció que continúan las tratativas con el Brasil y Argentina con miras a la instalación de plantas de pesticidas, fertilizantes y explosivos, proyectos al margen del Acuerdo Sub-regional Andino.

EN EL ORIENTE

Los trabajos de exploración perforatoria se cumple en las zonas de Algarrobilla, Enconada y San Juan del departamento de San Juan y Cafhua y Churumás en

PUGNAN LA VALUACION MONETARIA

Consejo Central Sur de Trabajadores Mineros, mediante voto unánime, protesta por las últimas medidas económicas aprobadas por el gobierno, calificándolas como un "atentado que en la práctica no garantiza nuestra prosperidad y por el contrario nos ha hechos solamente empobrecer más a los pobres y enriquecer más a los ricos".

Se manifiesta que las medidas gubernamentales de estabilización, causados serios impactos desfavorables en la magra economía de los trabajadores, y que las consecuencias por la devaluación, no conciben con la devaluación y descontrolada elevación del costo de vida.

EMPRESA NACIONAL DE FERROCARRILES

Comunica al público que a partir de fecha 15 del mes en curso, entrará en vigencia el Itinerario de Verano de Trenes de Pasajeros, Ferrobuses y Automotores, con la única modificación de los siguientes servicios al actual horario:

F E R R O B U S

LA PAZ—SUCRE			SUCRE—LA PAZ		
Jueves			Sábado		
La Paz	Sale	19.30	Sucre	Sale	6.10
Oruro	Llega	23.35	Potosí	Llega	10.35
"	Sale	23.50	"	Sale	10.50
			Oruro	Llega	17.40
			"	Sale	17.55
Potosí	Llega	6.42	La Paz	Llega	21.55
"	Sale	7.00			
Sucre	Llega	11.30			
Viernes					

A U T O M O T O R C H I L E N O

LA PAZ — ARICA			ARICA—LA PAZ		
Martes			Jueves		
La Paz	Sale	8.20	Arica	Sale	10.00 HCh.
Charaña	Pasa	13.11	Charaña	Llega	13.40
Arica	Llega	18.30 HCh	"	Sale	13.55
			La Paz	Llega	18.25
Viernes			Domingo		
La Paz	Sale	23.00	Arica	Sale	23.00 HCh.
Sábado			Lunes		
Charaña	Pasa	3.51	Charaña	Llega	2.40
Arica	Llega	9.10 HCh.	"	Sale	2.55
			La Paz	Llega	7.25

NOTA.—Los trenes Internacionales de Buenos Aires llegan a La Paz miércoles, jueves, sábado, domingo, horas 15.05 en vez de horas 16.15.—

Trenes de Arica miércoles y sábado llegan a La Paz a horas 6.00 en vez de horas 5.20.—

La Paz, noviembre de 1972.—

PUBLICIDAD EN EL AEROPUERTO

La Administración de Aeropuertos y Servicios Auxiliares a la Navegación Aérea (AASANA), hace conocer a las Empresas Comerciales Industriales y similares que dispone de Carteles Publicitarios en la carretera de acceso al Aeropuerto Internacional de "El Alto" de La Paz.

Para mayores informes dirigirse al teléfono N° 51860 ó personalmente a la Av. Montes N° 716 Edificio "Urdini Motors", Cuarto Piso.

La Paz, 7 de noviembre de 1972

Departamento de Relaciones Públicas

LISTA DE PERSONAS DOLARES

La Presidencia de la República ha dispuesto la publicación de las listas que registran a quienes adquirieron Divisas en Dolares del Banco Central de Bolivia.

La publicación de los nombres de personas e Instituciones que realizaron estas operaciones, puede dar lugar a un perjuicio de que toda operación hubiera sido incorrecta, ilegal o fraudulenta. El señor Presidente de la República ha instruido a la Contraloría General de la República para que constituya una Comisión presidida por el señor Sub Contralor y con participación de las Fuerzas Armadas, la cual deberá verificar la correcta concesión de las Divisas y sus usos en los fines para los que fueron solicitadas.

Las listas son completas hasta el 26 de Octubre y han sido tabuladas en el Banco Central de Bolivia. Han sido divididas en dos capítulos:

SOLICITANTE	BENEFICIARIO	FECHA	PAIS DE DESTINO	FINALIDAD
G. Min. Cerro Grande	Barclays Nta. Bank Ltda	20/10/72	Otro país africano	Importaciones
IBM de Bolivia S. A.	IBM World Trade Co.	"	EE. UU.	Acc. y Dividendo
Ibertex Ltda.	Banco do Brasil	"	Bolivia	Amortiz. Préstamos
Import. Santa Ana	Pan Mundial S. A.	"	Panamá	Importaciones
Inter Machinery Co.	Skandinaviska Enskild	"	Otro país europeo	"
La Papelera S. A.	A. W. Faber Castell	"	Alemania Occ.	"
La Papelera S. A.	Banco del Estado	"	Otro país europeo	"
López C. Gabriela	Banco del Estado	"	Japón	"
Lorini Juan	FNCB	"	Bolivia	Amortiz. Préstamos
Macdonald & Co.	Banco Nl. Do Comercio	"	Brasil	Importaciones
Manhattan Shirt	Banco do Brasil	"	Japón	Importaciones
Manufact. Algodón	FNCB	"	EE. UU.	Amortiz. Préstamos
Nacif L. Jorge	Banco do Brasil	"	Bolivia	Amortiz. Préstamos
S. Howson S. A.	Banco do Brasil	"	EE. UU.	Importaciones
SIMSA	Banco Nl. de Bolivia	"	EE. UU.	"
SACI	Banco Nl. de Bolivia	"	Argentina	"
SACI	Banco Nl. de Bolivia	"	Argentina	"
SACI	Banco Nl. de Bolivia	"	Argentina	"
Sidex Overseas S. A.	Melrose Bug Burlap	"	EE. UU.	"
Sidex Overseas S. A.	FNCB	"	Japón	"
Sidex Overseas S. A.	Chase Manhattan Bank	"	EE. UU.	"
Textilon SRL	Banco Mercantil	"	Italia	"
Toyota Bol. Ltda.	Banco Nl. de Bolivia	"	Japón	"
Toyota Bol. Ltda.	Banco Nl. de Bolivia	"	Japón	"
Ursic Orlandini CIA	Lloyds Bank Ltda.	"	Inglaterra	"
Util S. A.	FNCB	"	Otro país europeo	"
Alcón Ltda.	FNCB	19/10/72	EE. UU.	"
ALM La Predilecta	Bankhaus Wolbern Co.	"	Japón	"
Arando Indust Comer	Hong Kong Shanghai R.	"	Japón	"
CEM Ltda.	Manufac Hanover Trust	"	EE. UU.	"
Casa Bernardo S. A.	Do Brasil S. A.	"	Alemania Occ.	"
Cía Bol. Energía Elec.	Obering Ltda.	"	Bolivia	Otros
CIBOLI LTDA.	Bank of America	"	Japón	Importaciones
COMSERTEC LTDA.	Bank of America	"	EE. UU.	"
Credinform Internat.	Santa Cruz de la Sierra	"	Argentina	"
Distr. Nissan S. A.	Bankers Trust Co.	"	EE. UU.	Amortiz. Préstamos
Distr. Nissan S. A.	The Bank of Tokyo	"	Japón	Importaciones
Distr. Nissan S. A.	Bank of America	"	Japón	"
Fmp. Constr. Bartos S. A.	F N C B	19/10/72	Argentina	Importaciones
Empr. Edit. Hermenca	B. Londres y Amer. Sur	"	Argentina	"
Fca. Telidos Rosario	The Fiat Bank Ltda.	"	Japón	"
Frig. Movina FRIMO	Do Brasil S. A.	"	Colombia	"
Grace & Cia.	Grace Brothers Ltda.	"	Inglaterra	Amortiz. Préstamos
Hansa Ltda.	F N C B	"	Alem. Occ.	Importaciones
Hansa Ltda.	F N C B	"	Alem. Occ.	"
Hansa Ltda.	F N C B	"	Alem. Occ.	"
IPERIA	IBERIA	"	España	Otros
INCABOL Ltda.	Manufact. Hanover Trust	"	Japón	Importaciones
Ind. Tex Pasamanería	Bank of America	"	EE. UU.	"
"	"	"	EE. UU.	"
"	"	"	EE. UU.	"
Intern. Machinery Co.	Popular del Perú	"	EE. UU.	"
"	"	"	EE. UU.	"
Interexport Cia.	Grace Brothers S L T A Ltda.	"	Inglaterra	"
Internat Mining Co.	Bank of America	"	Otro país europeo	"
La Papelera S. A.	Grace Brothers Ltda.	"	Francia	"
Manhattan Shirt	Banco del Estado	"	Otro país europeo	"
Nava M. Eduardo	De Nación Arg.	"	Japón	"
Oriental Ind.	Icar Ind. Recercaprod	"	Italia	"
SIMSA	Jang Dah Fiber Ind.	"	Otro país asiático	"
Saavedra V. Marjo	Nacional de Bolivia	"	EE. UU.	"
SIMSA	Interlessa	"	Panamá	"
SIMSA	F N C B	"	Australia	"
SIMSA	"	"	"	"
Socoman S. A.	Unilever Export Ltd.	"	Inglaterra	"
SOMCO Ltda.	The Mitsubishi Bank	"	Japón	"
Stambuk & Mark Ltda.	De Nación Arg.	"	Argentina	"
Suarez B. José	Banco do Brasil	"	Bolivia	Amortiz. Prést.
Toyota Bol. Ltda.	Bank of America	"	Japón	Importaciones
Toyota Bol. Ltda.	Bank of America	"	Japón	"
Toyota Bol. Ltda.	Bank of America	"	Japón	"
Braniff Airways	Braniff Airways	"	Japón	"
Casa Palmar	Bco. Mercantil	18/10/72	EE. UU.	Pasajes aéreos
CIEDA S. A.	F N C B	"	EE. UU.	Importaciones
Cieda S. A.	F N C B	"	Argentina	"
"	"	"	Argentina	"
CIRMOS LTDA.	Banco do Brasil	18/10/72	Otro país europeo	Importaciones
COBANA S. A.	God Year Do Brasil	"	Brasil	"
Discolandia	Do Brasil	"	Inglaterra	"
Drogueria Inti S. A.	Banco Industrial	"	Bolivia	Amortiz. Préstamos
Engels Merkel & Cia.	Bco. Nl. Argentino	"	Colombia	Importaciones
Fca. La Estrella	Banco Industrial	"	Bolivia	Amortiz. Préstamos
Fca. La Estrella	"	"	Bolivia	Importaciones
Drogueria Inti S. A.	Banco Industrial	"	Bolivia	Amortiz. Préstamos
Engels Merkel & Cia.	Banco de la Nac. Arg.	"	Bolivia	Importaciones
Fca. La Estrella	Banco Industrial	"	Colombia	Amortiz. Préstamos
Ferrari Ghezzi & Cia.	Bco. do Brasil	"	Bolivia	Importaciones
Hansa Ltda.	F N C B	"	EE. UU.	Amortiz. Préstamos
Ind. Venado S. A.	Union Bank	"	Alemania Occ.	Importaciones
Ind. Venado S. A.	F N C B	"	Inglaterra	"
Ind. Venado S. A.	Productos Alimentaria	"	Argentina	"
La Papelera S. A.	Juergen Pink	"	Otro país europeo	"
Lib. Tejerina	Organiz. Fdt. Novaro	"	Alemania Occ.	"
Quimbol S. A.	Banco Industrial	"	México	"
SIMSA	Bco. Nl. Bolivia	"	Bolivia	Amortiz. Préstamos
Universaltex Ltda.	The Manufactures Han	"	EE. UU.	Importaciones
Zeta Ltda.	Swiss Bank	"	Japón	"
Aviación Oasis	Banco de America	"	Otro país europeo	"
Comercial Imp Guzmán	Banco Mercantil	"	Estados Unidos	"
Dist. Nissan S. A.	Bank of America	"	Otro país europeo	"
Emp. El Diario S. A.	Continental Illinois	"	Japón	"
Frigorífico Reyes	Bertair Inc.	"	Estados Unidos	"
"	"	"	Estados Unidos	Otros

ACIONES QUE ADQUIRIERON O CENTRAL

erente a venta de dólares para viajes, turismo, tratamiento médico y estudios. Se consignan raciones a partir de los 1.500.-- dólares.
referente a Importaciones y otros conceptos que consignan operaciones desde 5.000.--
En se debe recalcar que estas listas sólo se refieren a operaciones realizadas por el Banco la ciudad de La Paz. Las correspondientes a oficinas del interior del país se publicarán pos-
a manera, la Presidencia de la República cree haber cumplido otro de sus deberes para con a, la cual —por diversos canales— había pedido la publicación de estas listas y su corres-
verificación.

La Paz, Noviembre de 1972

ANTE	BENEFICIARIO	FECHA	PAIS DE DESTINO	FINALIDAD	IMPORTE
ia.	First Nat. City Bank	..	Paraguay	Importaciones	56.650.00
Ltda.	First Nat. City Bank	..	Otro país europeo	..	15.860.25
enez Isidro	National Bank	17/10/72	Japón	..	5.020.00
or S R L	The Royal Bank	..	Argentina	..	6.058.37
A.	Union Sales Co. Ltd.	..	Japón	..	7.194.00
A.	Banco del Estado	..	Italia	..	6.965.68
S. A.	Banco de Santa Cruz	..	México	..	18.138.15
Ltda.	First Nat. City Bank	..	Inglaterra	..	8.358.00
Ltda.	First Nat. City Bank	..	Alemania Occidental	..	12.240.00
Ltda.	Banco Nal. de Bolivia	..	Japón	..	25.199.26
Ltda.	Bank Of America	17/10/72	Japón	Importaciones	5.164.20
Ltda.	Bank Of America	..	Japón	..	10.243.80
Cia. Ltda	First Nat. City Bank	..	Francia	..	63.612.00
A.	The coca cola Export	..	Estados Unidos	..	5.000.00
us. S. A.	Pann American Bank	16/10/72	Estados Unidos	Pasajes Aéreos	7.452.34
ways	Hong Kong	..	Estados Unidos	Importaciones	5.749.11
e Tabacos	Braniff Airways	..	Japón	..	6.832.98
n S. A.	L'orgett Myrs	..	Estados Unidos	Pasajes Aéreos	15.315.38
anco	The Chase Manhattan	Pat. y Marcas Fábrica	9.685.50
A.	Bco. de la Nac. Argent.	Amortiz. Préstamos	10.000.00
ia	Bco. Do Brasil	..	Alemania Occidental	Importaciones	16.664.28
itada.	W. R. Grace	..	Japón	..	22.716.28
Phillips	First National City Bank	..	Otro país europeo	..	23.785.90
A.	Antillanese Bank	..	Alemania Occidental	..	43.023.05
inery Co.	Chemical Bank	..	Libano	Amortiz. Préstamos	5.500.00
inery Co.	Chase Manhattan Bank	..	Estados Unidos	Importaciones	7.275.00
S. A.	Bco. Do Brasil	..	Otro país europeo	..	6.665.92
S. A.	Bco. del Estado	22.638.44
S. A.	Bco. del Estado	81.329.62
S. A.	Ind. Colombiana de	..	Francia	..	6.523.36
S. A.	Transport Inc.	..	Colombia	..	5.531.80
ia.	Varios	..	Estados Unidos	..	8.865.73
S. A.	Bco. Do Brasil	..	Bolivia	Asistencia Técnica	7.918.49
reas S. A.	The Chase Manhattan	..	Brasil	Importaciones	6.032.09
Mark	Bco. Nal. de Bolivia	..	Estados Unidos	Amortiz. Préstamos	5.000.00
Ltda.	First Nat. City	Importaciones	21.612.32
ways	Bco. Nal. de Bol.	..	Otro país europeo	..	33.570.50
ways	Braniff Airways	13/10/72	Japón	..	25.199.26
abacos	Braniff Airways	..	Estados Unidos	Pasajes Aéreos	20.667.50
A.	Robert y Neher	9.985.43
S. A.	Barclaus	..	Otro país europeo	Importaciones	17.494.75
nes S. A.	The Bank Of Tokyo	..	Inglaterra	Amortiz. Préstamos	326.203.64
Paz	First Nat. City	..	Japón	Importaciones	11.196.00
A.	Bco. de la Nac. Argentina	..	Estados Unidos	Amortiz. Préstamos	20.000.00
roth	Bco. de la Nac. Argentina	..	Francia	Importaciones	5.295.14
ia Ana	Bank Of America	..	Argentina	..	6.662.43
ss S. A.	Chemproha Ch.	13/10/72	Japón	..	5.431.34
o	Bank of America	..	Alemania Occ.	Importaciones	11.439.84
iversal	Pat Mundial S.A.	..	Japón	..	5.720.63
A.	Godrich	..	Panamá	..	5.640.74
o MAS	ICAR	..	Japón	..	9.721.74
ia.	Slamex Sthl	..	Italia	..	13.761.75
Ltda.	Banco do Brasil S.A.	..	Alemania Occ.	..	5.033.06
ia.	Bco. de la Nac. Arg.	..	Brasil	..	46.123.32
obles	Ceskoslovenska	..	Argentina	..	20.883.35
Motor.	Bco. NI. de Bolivia	..	España	..	6.572.00
as S. A.	Bco. Nación Arg.	..	Japón	..	5.554.05
Mark	Bco. NI. de Bolivia	..	Japón	..	7.000.00
ays	Bank of America	..	Japón	..	13.945.55
a Bol.	Bco. Industrial	02/10/72	Japón	..	25.199.26
S. A.	Banco do Brasil	..	Bolivia	Amortiz. Préstamos	5.777.97
el	Do Brasil S.A.	..	Argentina	Importaciones	5.144.18
Fátima	FNOB	..	Japón	..	6.250.00
Ranglan	Bco. de Santa Cruz	..	Japón	..	10.999.58
Cia.	FNOB	..	Panamá	..	20.059.60
inery Co.	Bco. Industrial	..	Otro país asiático	..	21.463.14
inery Co.	FNOB	..	Otro país europeo	..	6.826.08
S. A.	Bco. Industrial	..	Bolivia	Amortiz. Préstamos	16.432.00
as S. A.	Society National B.	..	Argentina	Importaciones	6.963.88
Mark	Bankers Trust	..	Bolivia	Amortiz. Préstamos	5.047.26
ays	Banco Popular del Perú	..	EE. UU.	Importaciones	16.416.80
a Bol.	The Manf. Hanover	..	EE. UU.	..	6.003.30
S. A.	Braniff Airways	03/10/72	Otro país europeo	..	15.160.00
el	FNOB	..	Japón	..	8.541.65
Fátima	The Chase manhattan	..	EE. UU.	Pasajes aéreos	5.500.00
Ranglan	FNOB	..	Australia	Importaciones	21.778.26
Cia.	Bco. Popular del Perú	..	Japón	..	27.147.66
inery Co.	Bco. del Estado	..	Panamá	..	20.947.25
inery Co.	F N C B	03/10/72	Italia	..	5.886.56
S. A.	Banco Alemán Rosario	..	Japón	..	9.365.09
as S. A.	Bco Nación Arg.	..	Alemania Occ.	Importaciones	15.883.50
ayer	Banco del Estado	..	Argentina	..	6.826.24
B. A.	Juergen D. Punck	..	Argentina	..	25.650.00
Cia	Nordiska Ackumulator	..	Argentina	..	18.900.00
t. Porvenir	Eles Inter Trading	..	EE. UU.	..	6.870.81
S. A.	Banco del Estado	..	Alemania Occ.	..	8.931.06
ases	Banco do Brasil	..	Otro país europeo	..	9.567.21
Ltda.	F N C B	..	EE. UU.	..	6.853.34
	F N C B	..	EE. UU.	..	5.487.25
	Algemene Bank	..	Otro país europeo	..	8.502.80
	Banco Bol. Americano	..	Brasil	..	9.174.81
	Kodak Export	04/10/72	Otro país europeo	..	20.250.26
	Manuf. Hanover Trust	..	España	..	6.818.85
	The Chase Manhattan	..	Bolivia	Amort. Préstamos	11.369.60
	Arfa Gevaret A. G.	..	EE. UU.	Importaciones	5.473.85
		..	EE. UU.	..	16.663.42
		..	EE. UU.	..	7.225.08
		..	EE. UU.	..	6.720.96
		..	Alemania Occ.	..	11.188.66

Grace & Cia.	Popular del Perú	"	Japón	"
Hansa Ltda.	F N C B	"	EE. UU.	"
Hansa Ltda.	Popular del Perú	"	Argentina	"
Hansa Ltda.	"	"	Argentina	"
Industr. Venado	Bank of Switzerland	"	Inglaterra	"
Industr. Venado S. A.	Nestle S. A.	"	Otro país europeo	"
Inter Machinery Co.	F N C B	"	EE. UU.	"
Inter Machinery Co.	Do Brasil	"	Otro país europeo	"
"	Del Estado	"	EE. UU.	"
Martin & Co.	British Overseas	"	EE. UU.	Pasajes aéreos
Molinos San Luis	F N C B	"	Australia	Importaciones
Jurgen Schutt Suc.	The Fiji Bank Ltd.	"	Japón	"
SACI	Irving Trust	"	Italia	"
Sidac Overseas Co.	The Chase Manhattan	"	EE. UU.	"
SOCOMAN S. A.	F N C B	"	Otro país europeo	"
Texas S. A.	De la Nación Arg.	"	Argentina	"
Texas S. A.	"	"	Argentina	"
Tovossan Auto Ltda.	De la nación Arg.	04/10/72	Japón	Importaciones
Bolivian Auto Motors	Bco. Nación Arg.	05/10/72	EE. UU.	"
Cirinos Ltda.	Bco. Nación Arg.	05/10/72	Otro país asiático	"
Comercial Guzmán	Banco Mercantil	"	Otro país europeo	"
Cnop. Veleros S. A.	Banco del Estado	"	Argentina	"
Dist. Nissan S. A.	Chasse Manhattan	"	EE. UU.	"
Dist. Nissan S. A.	"	"	EE. UU.	"
Frueles Merkel & Cia	Cia. Guilleto S. A.	"	Panamá	"
Hansa Ltda.	F N C B	"	Alemania Occ.	"
Linales & Welss S. A.	The BF Goodrich Co.	"	Japón	"
López Guzmán Morúa	Banco del Estado	"	Japón	"
Nitto Bolivia Mining	F N C B	"	EE. UU.	"
Prudencio Arnal Cia	Avianca S. A.	"	Colombia	Pasajes aéreos
Almacenes Litoral	Nl. Bank North America	06/10/72	EE. UU.	Importaciones
Bolivian Auto Motors Ltda.	Banco do Brasil	"	Brasil	"
Casa Bernardo S. A.	Banco do Brasil S. A.	"	Alemania Occ.	"
Cobana S. A.	General Motors	"	EE. UU.	"
Fáb. Camisas Silesia	Swiss Bank Corp.	"	EE. UU.	"
FAB Emb. La Portefa	Bank of America	"	Alemania Occ.	"
PAROCA LTDA.	Banco Popular del Perú	"	Perú	"
Frigorífico Movima	Banco del Estado	"	EE. UU.	"
Hoechst Bol. Ltda.	Farwerke Hoechst A G	"	Alemania Occ.	"
Horizontes SRL	Banco Popular del Perú	"	EE. UU.	"
Ind. Bolivianas Unidas	"	"	Otro país europeo	"
La Sevillana	The Grocers	"	EE. UU.	"
Liquid Carbonic S. A.	Liquid Carbonic S. A.	"	EE. UU.	Asistencia Técnica
S. Howson S. A.	Banco do Brasil S. A.	"	Brasil	Importaciones
S. Howson S. A.	Banco do Brasil S. A.	"	Brasil	"
Seavedra V. Mario	Banco del Estado	"	Japón	"
Sidac Overseas Ltda	Bankers Trust Co.	"	EE. UU.	"
Textilon SRL	Banco Mercantil	"	Inglaterra	"
Toyota Bol. Ltda.	Bank of America	"	Japón	"
Albatex Artesana	Bank of America	"	Japón	"
Bol. American Tobacco	Massalin y Velasco	"	Argentina	"
Casa Bernardo S. A.	Classen & Co.	06/10/72	Alemania Occ.	"
Casa Geloso	Bco. Popular del Perú	"	Japón	"
Fer. Linde e Hlios	The Bank of Miami	"	EE. UU.	"
Fomento Mercantil B.	La Societe Generale	"	Francia	"
Comatev S. A.	Banco do Brasil	09/10/72	EE. UU.	Importaciones
Ind. Bolivian S. Unidas	SAPEM S. A.	"	Uruguay	"
Int. Machinery Co.	Banco Central Chile	"	Chile	"
La Papelera S. A.	Banco del Estado	"	Otro país europeo	"
Lufthansa	Lufthansa	"	Alemania Occ.	Pasajes aéreos
Plasmar S. A.	F N C B	"	Italia	Importaciones
Resnikivsky & Cia.	Banco Argentino	"	Perú	"
Stambuk & Mark Ltda.	Rotterdam Bank	"	Otro país europeo	"
Stambuk & Mark Ltda.	Balfour MacLayne Inc	"	Otro país europeo	"
V. Caballero Ltda.	Bank of America	"	Japón	"
A W TONDU	K L M	10/10/72	EE. UU.	Pasajes aéreos
Casa Hafal Ltda.	Eles Trading Co.	"	EE. UU.	Importaciones
Cervecería Bol. Nl.	Mannesmann	"	Alemania Occ.	"
Cia Ind. Tabacos	Reyon Intnal. Inc.	"	EE. UU.	"
Cieda S. A.	City Bank	"	Argentina	"
Cobana S. A.	Good Year do Brasil	"	Brasil	"
Comp. Minera Tarumita	F N C B	"	Bolivia	Amortiz. Préstamos
Editorial Lux	Bank of America	"	Canadá	Importaciones
Fca. Camisas Corona	Bacon de la Nación Arg.	"	Japón	"
Fca. Nl. Vidrios	Bank of Scotland	"	Inglaterra	"
Iberia	Iberia	"	España	Pasajes aéreos
Import Anita	Bco. do Brasil	"	Panamá	Importaciones
Incabol Ltda	The Manuf. Hanover	"	Japón	"
M Csapeck S. A.	The Fiji Bank	"	Japón	"
Marin Co.	Canadian Pacific	"	EE. UU.	Pasajes aéreos
Mihalc & Cia.	City Bank	"	Otro país europeo	Importaciones
Obering	Personal Técnico	"	Bolivia	Haberes Moned. Extr.
Urdini Motors Ltda.	"	"	EE. UU.	Importaciones
Util S. A.	Rotterdam Bank	"	Otro país europeo	Importaciones
Chávez L. Hugo	Banco do Brasil	11/10/72	EE. UU.	"
Chávez R. Herlán	Banco do Brasil	"	EE. UU.	"
Distr. Nissan S. A	Melrose Bag y Burlap	"	Japón	"
Hansa Ltda.	F N C B	"	Alemania Occ.	"
Ind. Boliv. Phillips S. A.	N. V. Phillips Gliella	"	Otro país europeo	"
La Papelera S. A.	Agfa Gevaret NV	"	"	"
La Papelera S. A.	Banco del Estado	"	Alemania Occ.	"
S. Howson S. A.	Banco do Brasil	11/10/72	Brasil	Importaciones
Casa Hafal Ltda.	Eles Int Tradign	20/09/72	Estados Unidos	Importaciones
Cia. Imp. Comercial	Bco. Mercantil	"	Japón	"
Cia. Ind. de Tabacos	Swiss Bank Copr.	"	Otro país europeo	"
Cobana S. A.	General Motors	"	Estados Unidos	"
Dist. Asoc. Películas	Warner Bros Int Corp	"	Estados Unidos	Alquileres Películas
Dist. Asoc. Películas	20 Century Fox Int	"	Estados Unidos	"
Dist. Asoc. Películas	Columbia Pictures	"	Estados Unidos	"
Estatex S. A.	Bank of America	"	Estados Unidos	"
Fabulosa Mines Corp.	First Nat. Bank	"	Japón	Importaciones
Macdonald Co.	Chase Manhattan Bank	"	Estados Unidos	"
Macdonald Co.	Bco. Nl. of Comercio	"	España	"
Monopolio Ltd.	Bank of America	"	Brasil	"
Plasmar S. A.	First Nl. City Bank	"	Alemania Occidental	"
Soc. Ind. Briko Ltd.	Banco do Brasil	"	Chile	"
Vedia Artemio	First Nl. Cit y Bank	"	Brasil	"
Bol. Amer. Tobacco Co.	Banker's Trust Co.	"	Otro país europeo	"
Cipan S. A.	Deutsche Bank AG	26/09/72	Estados Unidos	"
Cobana S. A.	General Motors	"	Alemania Occidental	"
Copicentro La Paz	Bank of America	"	Brasil	"
Emp. Min. Atoroma	Banco Do Brasil	"	Estados Unidos	"
Engels Merke & Cia.	First Nl. City Bank	"	Bolivia	Amort. Préstamos
Engensa	Bco. Do Brasil	"	Argentina	Importaciones
Fabulosa Mines	First Nl. City Bank	"	Brasil	"
Fáb. de Camisas Silesia	Swiss Bank Corp.	"	Estados Unidos	Importaciones
Fáb. Jabones Patria	Banco Argentino	"	Estados Unidos	Amort. Préstamos
Jabones Patria	Banco Argentino	"	Argentina	"
Fbcas. Sam Duck	C Itoh & Co. Ltd.	"	Argentina	"
Ferr. Diamante	Banco Do Brasil	"	Japón	"
Grace & Cia S. A.	First Nl. City Bank	"	Japón	"
Grace & Cia. S. A.	Bco. del Estado	"	Japón	"
Hansa Ltda.	First Nat. City Bank	"	Inglaterra	"
Hansa Ltda.	First Nat. City Bank	"	Alemania Occidental	"
Hansa Ltda.	Bank of America	"	Estados Unidos	"
Hansa Ltda.	"	"	Italia	"

Secuestradores de avión lograron rescate de diez millones de dólares y DIRIGEN RUMBO A CUBA

NEW YORK, 11 (ANSA).— Tres piratas de los armados obtuvieron hoy un rescate de diez millones de dólares y pidieron ser liberados a Cuba, luego de haber mantenido como rehén durante 18 horas a un grupo de 31 personas que se hallaban a bordo de un avión desviado del cielo de Alabama.

El avión —un "DC 9" de la compañía de vuelos estadounidenses "Southern Airways"— se dirigía a Cuba desde el pequeño aeropuerto de Tullahoma (Tennessee) seguido por otro aparato de los servicios de tiradores del "FBI" a bordo.

El avión, un DC-9 de la Southern Airways, había sido desviado después de haber aterrizado en Montgomery en el mismo Estado.

El avión había tocado antes Jackson, Mississippi, donde había tomado combustible. Luego los piratas habían obligado al avión a dirigirse hacia Detroit, Michigan. Pero las autoridades de Detroit prohibían el aterrizaje a causa del mal tiempo.

La continuación del avión efectuaba una parada sobre la pista mientras por negociaba entre piratas y autoridades. El aparato se dirigía velozmente al aeropuerto de Cleveland, donde aterrizaría a las 10,15 GMT y efectuaba un segundo abastecimiento de combustible. Se sabía que los piratas habían pedido diez para-

El avión, un DC-9 de la Southern Airways, había sido desviado después de haber aterrizado en Montgomery en el mismo Estado.

EL SECUESTRO

CLEVELAND (Ohio), 11 (ANSA).— Hombres de color después de haber secuestrado la noche pasada en Cleveland un avión civil norteamericano volvieron a partir con rumbo desconocido después de haber pedido, sin el parecer haberlos obtenido, diez millones de dólares para la liberación de los otros 19 pasajeros que iban a bordo junto con la tripulación de cuatro personas. Los piratas van armados de pistolas y bombas.

Los piratas iban armados de fusiles, pistolas y bombas de mano. Después de Jackson el avión llegaba al cielo de Detroit en Michigan. Las autoridades del aeropuerto prohibían el aterrizaje a causa del mal tiempo. El avión efectuaba varias vueltas sobre el aeropuerto, mientras por radio tenían lugar negociaciones entre piratas, directores del aeropuerto, policía y representantes de la compañía aérea.

Más tarde el aparato se dirigía hacia Cleveland, donde aterrizaría a las 05.30 GMT y efectuaba un segundo abastecimiento de combustible.

Tampoco en Cleveland los piratas obtenían lo que querían. Volvían a partir con todos los pasajeros a bordo hacia las 06.30 GMT, dirigiéndose hacia territorio canadiense.

El DC-9 aterrizó en Toronto hacia las 9 GMT, después de haber sobrevolado el aeropuerto durante dos horas y media, durante las cuales los piratas habían solicitado por radio más combustible, alimentos y dos recipientes con café.

Antes del aterrizaje en Toronto, llegaron desde los Estados Unidos otros dos DC-9 (uno de Chicago, el otro de Atlanta) con representantes de la Southern Airways.

En el aeropuerto de Toronto se suspendió el tráfico de llegada y de partida mientras arribaban las fuerzas policiales. En un determinado momento ciertos tiradores expertos de la policía canadiense trataron de acercarse al avión, pero fueron descubiertos por los piratas a un centenar de metros de distancia.

PROCEDENCIA SUIZA "HUBER"

ACABAMOS DE RECIBIR AGUJAS DE ZAFIRO Y DIAMANTES PARA TOCADISCOS Y PICK UPS DE TODA MARCA Y MODELO

Establecimientos "M A R C O N I S. R. L."
Yanacocha N° 337. Teléfono 24348. Casilla N° 143

Oruro; La Plata 1625 Esq. Bolívar

Corporación Minera de Bolivia

CONVOCATORIA A PROPUESTAS

Se invita a los interesados presentar sus propuestas para la provisión de COCA DE PRIMERA CALIDAD a nuestras Pulperías, en sobre cerrado que contenga además de otras especificaciones particularmente el precio por kilo neto, períodos de entrega y garantías que ofrecen.

Los sobres deberán ser entregados en el Departamento Jurídico hasta el día lunes 20 de Noviembre próximo, a horas 17.00 imposterablemente, en el asiento minero de Colquiri (Incalacaya).—

La Paz, noviembre 9, de 1972.—

GERENCIA DE ADQUISICIONES.—

EMUSA

REQUIERE LOS SERVICIOS DE DOS SUPERINTENDENTES DE MINA, CON AMPLIA EXPERIENCIA EN EXPLOTACION MINERA Y MANEJO DE PERSONAL. EDAD MAXIMA 45 AÑOS.

DIRIGIRSE A CASILLA 291 LA PAZ, REMITIENDO CURRICULUM VITAE Y COPIAS SIMPLES DE CERTIFICADOS DE TRABAJO. LAS SOLICITUDES SE RECIBIRAN HASTA EL 17 DE NOVIEMBRE DE 1972. NO SE CONSIDERARAN APLICACIONES QUE SE RECIBAN CON POSTERIORIDAD A LA FECHA INDICADA.

MINISTERIO DE FINANZAS

Dirección General de la Renta Interna

Aviso a los contribuyentes de "El Alto"

Se comunica a los señores contribuyentes de inmuebles ubicados en "EL ALTO" de La Paz que estén comprendidos en las zonas.

- 38 — MUNAYPATA
- 39 — VILLA BALLIVIAN
- 40 — VILLA DOLORES
- 42 — VILLA BOLIVAR

Que a partir del día lunes 13 de los corrientes, deberán apersonarse a las oficinas de la Administración de la Renta de la Ceja de "EL ALTO" para hacer efectivos los pagos de impuestos sobre la propiedad inmueble urbana.

La Administración Distrital de La Paz, sólo atenderá aquellos casos en los que se hayan presentado modificaciones en el catastro original y en consecuencia tengan que ser procesados por la Dirección General de Catastro.

La Paz, 10 de noviembre de 1972

LA DIRECCION

Ministerio de Educación y Cultura Subsecretaría de Cultura

Instituto Nacional de Estudios Lingüísticos

I. N. E. L.

Ingavi N° 916
CURSOS DE TEMPORADA

- | | | |
|----------------------------------|-----|---------------|
| 1. Introducción a la Lingüística | Hs. | 9.00 a 10.00 |
| 2. La Ortografía Razonada | " | 10.00 a 11.00 |
| 3. Gramática Transformacional I | " | 11.00 a 12.00 |
| 4. Alfabetización Bilingüe | " | 18.00 a 19.00 |
| 5. Introducción a la Gramática | " | 19.00 a 20.00 |

Además se enseñarán en varios horarios y niveles las siguientes lenguas:

AYMARA
QUECHUA
ALEMAN
INGLES, Y
PORTUGUES

Las clases se iniciarán el 15 de noviembre de 1972, y tendrán una duración de cuatro semanas.

El Ministerio de Educación y Cultura extenderá certificados de Aprobación válidos en el Escalafón del Magisterio Nacional.

Los cursos aprobados serán computados como créditos requeridos para la obtención del Título de Especialista en Lingüística.

Inscripciones y más detalles en Ingavi N° 916

CINE 16 DE JULIO
Matinée LOS 11 PREMIOS
DE WALT D'ISNEY
Matinée, tanda y noche.
LAS 24 HORAS DE LE MANS

con Steve McQueen. Precios:
matinée 5.00 y 6.00. Tanda y
noche 5.50 y 6.50.
CINE 6 DE AGOSTO
Matinée CUANDO EXPLOTA

OFERTAS-OFERTAS-

COMERCIAL "ALAS"
GALERIA LUZ. Tel. 29
734. Alquila casa amoblada tres dormitorios, garaje, teléfono, dependencias, Lisimaco Gutiérrez. Otras dos igual comodidad. Sopocachi.

COMERCIAL "ALAS"
GALERIA LUZ Tel. 29
734. Anticretico departamento dos dormitorios, dependencias. Bóli var \$b. 50.000

COMERCIAL "ALAS"
GALERIA LUZ. Tel. 29
734. Alquila departamento undormitorio, dependencias. Fernando Guachalla.

COMERCIAL "ALAS"
GALERIA LUZ. Tel. 29
734. Mixto, departamento dos dormitorios, dependencias anticretico \$b. 10.000 alquiler \$b. 1.300. Avenida Busch.

COMERCIAL "ALAS"
GALERIA LUZ. Tel. 29
734. Alquila casa dos dormitorios, dependencias, teléfono. San Pedro \$b. 1.400.

COMERCIAL "ALAS"
GALERIA LUZ, Tel. 29
734. Anticretico departamento dos dormitorios, dependencias Juan de Vargas \$b. 45.000

COMERCIAL "ALAS"
GALERIA LUZ. Tel. 29
734. Alquila departamento amoblado, dormitorio, living, comedor, teléfono, calefón, dependencias, Fernando de Vargas, Sopocachi.

COMERCIAL "ALAS"
GALERIA LUZ. Tel. 29
734 Anticretico dos habitaciones, cocina servicio \$b. 10.000 Villa Copacabana, pieza Menéndez Pelaza \$b. 3.000.

COMERCIAL "ALAS"
GALERIA LUZ Tel. 29
734. Alquila casa amoblada, cuatro dormitorios, dos baños, living, comedor, jardín, dependencias, teléfono, calefón Calle 14. Calacoto.

COMERCIAL "ALAS"
GALERIA LUZ. Tel. 29
734. Vendecasa tres dormitorios, dependencias, jardín, garaje San Miguel \$us. 9.200

GARZONIER AMOBIADO.
Independiente, alquila Plaza España. Referencias: COMERCIAL "ALAS" Tel. 29734.

COMERCIAL "ALAS"
GALERIA LUZ. Tel. 29
734. Vendecasa tres dormitorios, dependencias, Saavedra, Miraflores, \$b. 200.000.

COMERCIAL "ALAS"
GALERIA LUZ. Tel. 29
734. Contrato mixto, departamento dos dormitorios, dependencias, patio, terraza, Pucarani.

COMERCIAL "ALAS"
GALERIA LUZ Tel. 29
734. Vende departamento Edificio Ingavi dos dormitorios, dependencias.

COMERCIAL "ALAS"
GALERIA LUZ Tel. 29
734. Alquila departamento un dormitorio, dependencias. Julio Valdez. Sopocachi.

COMERCIAL "ALAS"
GALERIA LUZ. Tel. 29
734. Vende departamento, dos dormitorios, living, comedor, dos ascensores. Edificio "Concordia".

COMERCIAL "ALAS"
GALERIA LUZ. Tel. 29
734. Alquila dos habitaciones, cocina, baño independiente \$b. 650. Lucas Jaime Miraflores.

COMERCIAL "ALAS"
GALERIA LUZ Tel. 29
734. Vende terreno 1.000 m2 con casita. Cotacota \$b. 80.000. otro 318 m2 Bella vista \$b. 32.000. De 240. m2 Avenida del Maestro \$b. 40.000.

COMERCIAL "ALAS"
GALERIA LUZ, Tel. 29
734. Alquila tienda Graneros \$b. 600.- Otra tienda en Catacora \$b. 500.-

PRESTO DINERO
En primera hipoteca, cualquier cantidad, trámites en el día "COMERCIAL ALAS" teléfono 29734.

COMERCIAL "ALAS"
GALERIA LUZ Tel. 29
734. Anticretico departamento dos dormitorios, dependencias, Pinilla \$b. 51.000 otra misma casa tres dormitorios \$b. 53.000.

PROPIETARIOS DE CASAS
Si desea alquilar, o dar en anticretico, pase a COMERCIAL "ALAS" donde será atendido con clientes de reconocida solvencia, garantía. PROPIETARIOS NO PAGAN COMISION Galería Luz. Tel. 29734.

COMERCIAL "ALAS"
GALERIA LUZ. Tel. 29
734 Anticretico departamento dos dormitorios, 20 dependencias, \$b. 50.000

LA FURIA
Matinée, tanda y noche LA BATALLA DE WATERLOO. Actualidades mundiales No. 42. — Precios: matinée 7.10 y 8.10. Tanda y noche 7.30 y 8.30.

CINE UNIVERSO
Matinée función suspendida por Turno.
Matinée, tanda y noche. CANCION DEL SOL DE MEDIANOCHE. Precios matinée 7.10 y 8.10. Tanda y noche 7.30 y 8.30.

CINE MONJE CAMPERO
Matinée, tanda y noche. EL BOTIN DE LOS VALIENTES. Precios matinée 7.60 y 4.10. Tanda y noche 7.80 y 4.30.

CINE SCALA
Matinée LA NOVELA DE UN JOVEN POBRE, con Leodan.

Matinée GRAN SELECCION DE DIBUJOS ANIMADOS. Tanda y noche HOMO ERODICUS SUPERMACHO (mayores de 21 años). Noticioso: EL MUNDO AL INSTANTE. Precios matinée 5.00 y 6.00. Tanda y noche 6.50 y 7.50.

CINE LA PAZ
Matinée LA HORA DE LA PISTOLA.

Matinée LA VIDA CONTINUA con Sandro. Tanda y noche LOS MISERABLES DEL HAMPA (mayores de 21 años) Noticioso EL MUNDO AL INSTANTE. Precios matinée 5.00 y 6.00. Tanda y noche 6.50 y 7.50.

CINE TESLA
Matinée, tanda y noche. MISION IMPOSIBLE. — Precios matinée 6.00 y 5.00. Tanda y noche 7.50 y 6.50

CINE MEXICO
Matinée doble VENCER O MORIR y LA VENGANZA DE JHONNY HAMMELT
Matinée, tanda y noche. NO ESTOY ENAMORADO PERÓ TE QUIERO y EL BOXEADOR CHINO. Precios matinée 3.70 y 2.70. Tanda y noche 4.00 y 3.10.

CINE PARIS
Matinée PACTO DE SANGRE
Matinée, tanda y noche. ROBINSON CRUSOE, Precios matinée 4.10. Tanda y noche 4.20.

CINE ROXY
Matinée doble CORAZON CONTENTO y TESORO DE TITANES.

Matinée, tanda y noche dobles LA SONRISA DE MAMA y ASI NACEN LOS HEROES Precios: matinée 2.60. Tanda y noche 3.30.

CINE EBRO
Matinée MIL MASCARAS CONTRA LOS CANALLAS y LOS BANDOLEROS

Matinée, tanda y noche. dobles LA GRAN ESPERANZA BLANCA y O'GANGACEIRO. Precios: matinée 3.60 y 2.60. Tanda y noche 3.70 y 2.60

CINE MIRAFLORES
Matinée doble PROYECTO.

LE DE ORO y AMARILLO
Matinée, tandas y noches LA ORDE y EL NIÑO BLANCO. Pa
3.10; tanda y noche
CINE PRINCES
Matinée MI TI
TU
Matinée, tandas y noches EL MUCHACHO TAÑA. Además (ACTUALIDAD) XX ANIVERSARIO Matinée 4.60, 4.30 y noche 5.30.

CINE ABARCA
Matinée EL ESTAMBUL.

Matinée, tandas y noches LOS MINUTOS y LLEGAN LAS DISTAS. Noche LA TENTADORA (años) y CON LOS CONTADOS Precios: 3.60, 2.60, tanda y noche 2.60.

CINE VARIADA
Matinée doble EL DESIERTO GRINGO, MUE

Matinée y tandas y noches EL REGRESO RO. Noche TE PISTA DEL T

Matinée, tandas y noches CINE TRIANGULO VERA NEGRA SOLITARIO

Matinée, tandas y noches UNA NO TORMENTA VODKA (PRE CINE 16 DE

Matinée, tandas y noches DEL ESTRAN FISTOLERO TERA.

Matinée, tandas y noches SANTO EN EL MUN MUERTOS LA SER MADRE

Matinée, tandas y noches CINE MURILLO CARAMBOLA BRA DE LA PEQUEÑO GA y Selección de cos. Precios: 2.60. Tanda y noche 2.60.

CINE CENTER
Matinée LOS DE ARIZONA

Matinée LEG y MISSION BA da y noche MIS GA. Precios: 2.10. Tanda y noche 2.10.

CINE IMPERIO
Matinée doble DEL DIABLO MUERTO

Matinée, tandas y noches GREGOE GEL y MANUE CHOJA es JESU en LA VIDA D EL ROTO Precios

CINE LUX
Matinée PROC RIADO COMICO MA DE CORTOS

Matinée, tandas y noches TODO SOB y BARON ROJO tinée 2.60 y 2.10 noche 3.10 y 2.10

CINE ESMERAL

Matinée, tandas y noches ADIOS SA ULTIMA AVEN cios: matinée 3.30 noche 3.70.

PROGRAMA DE TELEVISION BOL

10.00 Telemisa
10.45 Infantiles
11.25 El espectáculo
14.30 Cierre em
18.10 Saturnino
18.21 Enemigos
10.15 Microdiscos
19.25 Vamos a la
19.26 Misión imp
20.30 Ruta 66
21.37 Ironside
22.37 Ud y Land
23.30 Cierre em

Profesionales

CAMBIO DE CONSULTORIO
Dr. Alcides Rodríguez Jordán
GINECOLOGO—ESPECIALISTA

Clinicas Ginecológicas de España, Alemania y Austria. (Cáncer Genital: Método Citológico y Colposcópico para su diagnóstico precoz. Tratamiento del matrimonio estéril. Cirugía de tumores. Parto sin dolor. Consultorio Edificio COSMOS Av. 16 de Julio 1.800 (al lado del hotel Copacabana) 7o. piso 2 ascensores. Atenderá desde el día lunes 6 de los corrientes. Consultas de horas 10:30 a 12:00 y 15:00 a 19:00 — Ruega pedir hora —

Dr. Benjamín Aramayo Oblitas
GINECOLOGO — ESPECIALISTA

De regreso de México y los EE.UU. atenderá en su Consultorio de horas 17 a 20. — Yanacocha 301. Tercer piso. Oficinas 5 y 7. Teléfono 41403. Domicilio 27996

Dr. Hugo Mirabal Sainz
U.M.S.A. - Universidad de Chile
Cirugía general - Ginecología

Consultas de hs. 14 a 18 en Clínica San Miguel Calacoto de hs. 16 a 19 en calle Loayza 167 (Arauco Prado; altos) Teléfonos: 20466 - 82009.—

Dr. Ladislao Hermosa Rivera
PARTO SIN DOLOR Y SIN TEMOR

EDUCACION DEL PARTO —CURSOS ESPECIALES— TRATAMIENTO DE SECRECIONES VAGINALES, DEL ACNE, DE LA ENFERMEDAD MENOPAUSICA, ESTERILIDAD, CAUTERIZACION DE ULCERAS, ENFERMEDADES GINECOLOGICAS. CONSULTORIOS: HORAS 14 a 17. EDF. ASBUN (nuevo Yanacocha esquina Mercado) 4to. piso teléfono N° 20463. HORAS 17 a 19. COMERCIO 619 teléfono N° 22118

CLINICA ESPECIALIZADA
EN

PROTESIS DENTAL Y FACIAL - PLACAS INMEDIATAS - PLACAS METALICAS CORONAS Y PUENTES EN ORO Y CROMO COBALTO - PROTESIS FACIAL - PROTESIS DENTAL EN 24 HORAS PARA ATENCION A DOMICILIO LLAMAR AL TELEFONO 50079.—

Plaza Murillo Altos Cine Paris Of. N° 2.—

SE DEFINIRAN HOY TITULOS: VOLIBOL

POSICIONES VOLIBOLISTAS

GRUPOS	PJ.	PG.	PP	WO	Pts
MON BOLIVAR	17	14	3	0	31
PROMOCION 50	17	13	4	0	30
GRAN PODER	16	12	4	0	28
ESGEOMIL	16	12	4	0	28
TORAL	16	10	6	0	26
ALAS	15	7	8	0	22
GIMNASIA	15	6	9	0	21
ARISCAL	17	3	14	0	20
SALTAD	17	3	14	2	18
OLIMPIC	16	1	15	1	16

GRUPOS	PJ.	PG.	PP	WO	Pts
CHACO	17	15	2	0	32
GIMNASIA	16	13	3	0	29
DE LA PAZ	17	11	6	0	28
MON BOLIVAR	16	12	4	0	28
SAN ANTONIO	17	10	7	0	27
UNIVERSITARIO	16	7	9	0	23
NETAS	16	6	10	0	22
SALTAD	16	4	12	0	20
EGLES CATOLICO	17	3	14	0	20
THE STRONGEST	17	2	15	1	18

Simón Bolívar, definirá hoy el título paceño de volibol, en la categoría varones, al enfrentarse, en su actuación de despedida, con el representante de Gimnasia y Esgrima, en cotejo de fondo que se realizará en la cancha dos del Coliseo Ciudad de La Paz".

Los normalistas que actualmente son punteros absolutos del campeonato volibolista, que llega a su final, deberán ganar el partido de hoy para adjudicarse el campeonato de este año. En el caso de perder el partido, Simón Bolívar, verá postergadas sus aspiraciones pues deberá conformar el grupo de punteros integrado por Promoción 50, Gran Poder e Ingeomil, quienes aun tienen partidos pendientes que no significan verdaderos escollos. En ese caso el título se definirá por set promedio y el beneficiado sería Promoción 50. En consecuencia, el encuentro de esta mañana es vital para las aspiraciones de Simón Bolívar.

Cabe señalar que esta es una nueva versión del "clásico" normalista.

OTRO TITULO

Chaco Petrolero, actual líder del torneo femenino de este deporte, en su último encuentro del campeonato, definirá frente a The Strongest el título de campeón 1972.

Este, que se perfila como un partido fácil para el conjunto "verde", será un

lance en que mediará toda la voluntad del team atigrado que tratará de evitar el descenso a la división inmediata inferior.

OLIMPIC-ALAS

Otro de los encuentros definitivos será por el descenso que se decretaría casi automáticamente con la derrota del sexteto sampeadrino.

Por su parte, Alas, de regular actuación en el torneo de este año aun deberá disputar tres cotejos antes de despedirse.

SIMON BOLIVAR-SAN ANTONIO

Tanto Simón Bolívar como San Antonio, que jugarán en cotejo femenino de esta mañana, pelearán por conquistar la segunda ubicación en el campeonato de este año. Sin embargo, el que cuenta con más posibilidades de obtener esa colocación, es el conjunto normalista al que aun le restan dos compromisos por cumplir, mientras que San Antonio jugará hoy su último encuentro del certamen.

El rol completo de partidos de la novena fecha de la segunda rueda será el siguiente: horas 8.45, varones: Olympic—Alas; horas 9.30, damas: Chaco—The Strongest; horas 10.15, damas: Simón Bolívar—San Antonio; horas 11, varones: Simón Bolívar—Gimnasia y Esgrima.—



Rosario Barrenechea, integrante de Simón Bolívar equipo que hoy enfrentará a San Antonio en volibol.

ALVARADO GANO EN LA TERCERA ETAPA

CATEGORIA FUERZA LIBRE						
Clasificación	Pilotos	Coche N°	Hora de Partida	Hora de Llegada	Tiempo Empleado	Promedio Kms. h.
1º	Hugo Alvarado	3	7:50	11.05'35"00	3.15'35"00	98,168
2º	Miguel Chelly	13	7:35	10.58'53"40	3.23'53"40	94,168
3º	Juan Rodríguez Vera	6	8:10	11.39'34"20	3.29'34"20	91,616
4º	Kenny Prieto	7	7:25	10.58'19"50	3.33'19"50	90,003
5º	Dieter Hubner	1	7:00	10.48'59"20	3.48'59"20	83,848
6º	Oscar Crespo	2	7:05	12.01'07"90	4.56'07"90	64,836

Hasta el momento del cierre de transmisiones (Hrs. 15:30), no ingresó a la meta en Camiri el coche N° 15, pilotado por Flavio Valdivia.

CATEGORIA 1.600 c.c.

1º	Helmuth Seng	53	7:15	10.08'22"50	2.53'22"50	110,734
2º	Walter Atalá	57	7:30	10.44'17"00	3.14'17"00	98,825
3º	Tito Paz	55	7:10	10.29'22"60	3.19'22"60	96,300
4º	Jorge Abdala	60	7:40	11.04'48"90	3.24'48"90	93,743
5º	René Rocha	52	7:20	11.11'24"30	3.51'24"30	82,971
6º	Marcelo Clavijo	58	7:55	13.54'47"20	5.59'47"20	53,365

Hasta el momento del cierre de transmisiones (Hrs. 15:30), no ingresó a la meta en Camiri el coche N° 61, conducido por René Valdez.—

HELMUTH SENG A UN MINUTO DE HUBNER

Categoría Fuerza Libre:—

Clasificación	Pilotos	Coche N°	Tiempo Total	Promedio Gral.
1º	Dieter Hubner	1	12.14'24"30	99,754
2º	Kenny Prieto	7	12.49'55"10	95,153
3º	Miguel Chelly	13	12.50'51"70	95,036
4º	Oscar Crespo	2	13.37'22"80	89,628
5º	Hugo Alvarado	3	14.09'12"40	86,269
6º	Juan Rodríguez Vera	6	14.22'11"70	84,969

Categoría 1.600 c.c. :—

1º	Helmuth Seng	53	12.15'53"40	99,553
2º	Tito Paz	55	12.44'44"60	95,797
3º	René Rocha	52	13.04'59"70	93,325
4º	Jorge Abdala	60	13.16'56"20	91,927
5º	Walter Atalá	57	13.25'31"70	90,946
6º	Marcelo Clavijo	58	16.49'32"70	72,567

Partidos de interés en el fútbol español

MADRID, 11 (ANSA). Tres partidos concentran el interés de la afición del domingo del fútbol español. Los tres son encuentros de tradicional rivalidad y de honda significación para el estado de la actual clasificación. Pero antes de ocuparnos de ellos diremos que el actual campeón, Real Madrid, recibirá el domingo en su casa al Oviedo, equipo que nunca pudo puntuar en Cha Martín y que en los años 59 y 60 recibió sendas goleadas por ocho a uno y siete a cero.

Los tres partidos a que nos referíamos eran: El español Valencia, choque de tradicional rivalidad que ha tenido con el discursivo de los años resultados alternos. Para el domingo cabe recordar que el Valencia viajara a Sarria con el cuadro mermado por cuanto seis de sus hombres continúan en la enfermería. Será el mismo Valencia que fue eliminado por el Estrella Roja frente a un español lleno de vigor y todavía imbatido, el único imbatido de primera división, en la actual temporada.

El Atlético de Bilbao recibe a Coruña últimamente muy explosivo y que en los años anteriores le han sonado más de una tanda en el propio campo de San Mames. El Atlético ha perdido los últimos tres encuentros, dos fuera de casa y uno en casa por falta de juego y de voluntad. Perder frente al Coruña significaría volver a las andanzas del año pasado, atraerse la pifia de la afición y en fin, cosa mucho más grave, colocarse en una peligrosísima posición en la tabla.

"Cochise" a Europa

BOGOTA, 11 (ANSA). María Cristina de Rodríguez, esposa del crédito nacional Martín Emilio "Cochise" Rodríguez, quienes residen en Medellín, anunció que su esposo se halla a la espera de una propuesta de la Bianchi para correr en Europa. La señora de Rodríguez dijo que "Cochise" había solicitado un aumento en la remuneración que le ofreció la firma italiana. El presidente de la Federación Nacional de Ciclismo, Marco Arambula Durán, dijo que "Cochise" Rodríguez debe determinar de una vez por todas si se vincula al profesionalismo, o si desea que esa entidad adelante las gestiones del caso para que sea admitido de nuevo como amateur. Aunque hasta el momento el corredor colombiano no ha adoptado una posición, ha dejado traslucir que su mayor aspiración es tomar parte como profesional en competencias que se lleven a cabo en Europa, en las cuales gane dinero, y ya que como amateur sólo podría competir en la vuelta a Colombia prueba que no le deja ninguna ganancia, y en la cual ha llegado en lugares secundarios en las últimas competencias, después de haberse coronado campeón del evento.



sear Crespo en Santa Cruz. El pichuquisaqueño aparece rodeado por periodistas y personeros del Automóvil Club. Como siempre Crespo se constituye en gran animador de la prueba.

ROMA-LAZIO: IMPORTANTE ENFRENTAMIENTO ITALIANO

A, 11 (ANSA). Después del Torino—Juventus (ganado Torino) del domingo pasado, el clásico atrae la atención de las aficiones para la sexta fecha del campeonato de mañana dominada—Lazio. En la primera vez en la historia del campeonato italiano, los dos romanos son punteros del ranking aunque juntos con Inter y ambos atraviesan por un momento de gracia y están invictos. La idea del interés que rodea este encuentro, basándose desde hace tres días en una entrada para el estadio olímpico y que los precios están haciendo "su aseo" a aquellas que adquiere el tiempo. Además se han batido los récords de caja en el campeonato. El precio casi inútil hacerlo. Puede ser de todo. En su embargo está preocupado por su mejor hombre, el delantero del equipo, Giorgio Schuster, tiene un tobillo lesionado. La participación es incierta. La posibilidad de la disminución en un 50 por ciento porque Giorgio no es sólo el motor sino el motor del once. Por su parte Helenio Herrera sostiene que sin Chinaglia, la Roma ganará el campeonato. Maestrelli, más modesto, dice que él espera una situación de sus muchachos no dicen ambos entrenadores que los dos tienen miedo

de perder. Como también tienen miedo las autoridades de la policía por los incidentes que pueden desencadenarse y de los cuales ya hay tristes precedentes en el estadio romano. También para los otros dos puntos del calendario ha reservado encuentros difíciles. El Inter recibirá el rejuvenecido Nápoli y el Milán irá a Florencia a verse las con la Fiorentina. En tales condiciones es bien probable que la tabla de posiciones sufra esta vez cambios importantes en su vértice. En cuanto a los campeones de Italia, que han tenido un inicio de campeonato un tanto lento, tienen frente un turno que le permite recuperarse. En efecto, el Juventus recibirá en casa al Sampdoria y no debería dejar que los genoveses le lleven ni siquiera un punto. Además "la vieja señora" vuelve rejuvenecida de Alemania Oriental donde dio cuenta del Magdeburgo en la copa de campeones. Otro equipo de grandes ambiciones y que está bien es el Torino (que el domingo pasado dio cuenta del Juventus), pero el domingo deberá estar atento en Bergamo jugando contra el Atlanta, porque estos en casa propia saben sacar las uñas y necesitan hacerlo para subir escalones en la tabla. El Vicenza, a la búsqueda de su primera victoria en este campeonato recibirá al Bologna que por lo demás ganó por primera vez el domingo frente al Palermo. Este último recibirá ahora al Verona y

tiene entonces oportunidad de mejorar su puntaje. En el campo inviolado de la Ternana, el Cagliari de Riva, por último, espera cumplir una proeza.

CONTINUAN PREPARANDO BOLIVARIANOS: BASQUET

CARACAS, 11, (ANSA). Todos los países bolivarianos han confirmado su asistencia a los campeonatos juveniles de básquetbol (IV femenino y I masculino) que tendrá lugar en la ciudad de San Cristóbal, capital del estado Táchira, región andina del país, durante el próximo mes de enero. Un vocero de la Federación Venezolana de Básquetbol anunció que dicha federación había recibido confirmación de las entidades similares en Colombia, Ecuador, Perú y BOLIVIA, en torno al viaje de sus equipos masculinos y femeninos. El portavoz informó que el mencionado campeonato se jugará en la Plaza de Toros de San Cristóbal y que, a objeto de garantizar la actividad en los días de lluvia fue dispuesta la contratación de una gran carpas.

Rolando Arzabe, del club Splitz (a la izquierda) y Darwin Mojica, de Los Amigos (a la derecha) dos de los jugadores que intervienen con marcado éxito en el torneo de bowling que auspicia la asociación local de este deporte.

Independiente

BUENOS AIRES, 11 (ANSA). Independiente de Avellaneda, Independiente ganó por cuatro goles a uno a San Lorenzo de Mar del Plata, en la disputa de la séptima fecha del campeonato nacional. El encuentro el juez Andrés Bello y los equipos formaron así: INDEPENDIENTE (4): Santoro, Compostella, Ray Pivoni, Raymond, Bur

lla y Palomba, Babuena, Magan y Saggiorato. SAN LORENZO MAR DEL PLATA (1) Videla, Montero, Picabea, D'Almeida, N. López, Mascareno, Makdonado y Medina, Loyola, Rojas y Erezuma. Goles: 32' Palomba (1), 34' Mascareno (en contra) 73' Magan (1) 74' Loyola (San Lorenzo) de penal y 87' Babuena (1).

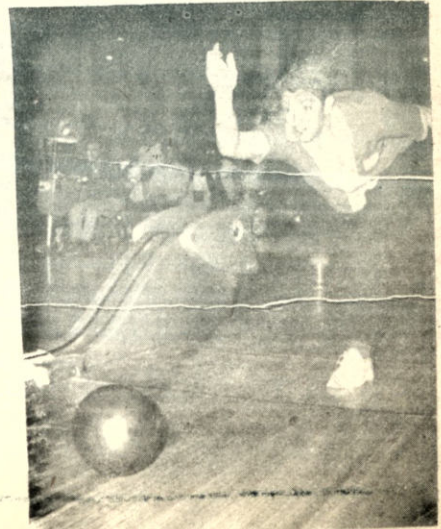



Ovidio Meza, delantero de Petrolero de Cochabamba, sin duda uno de los mejores artilleros que veremos en la segunda fase del Nacional.

Comienza la segunda ronda:

EN SANTA CRUZ JUEGA ORIENTE-INDEPENDIENTE

EN COCHABAMBA WILSTERMAN -LA BÉLGICA
EN ORURO, SAN JOSE VERSUS PETROLERO

Esta tarde se iniciará en Oruro, Cochabamba y Santa Cruz, la fase final del campeonato nacional de fútbol por la copa "Simón Bolívar".

En el estadio "Jesús Bermúdez" de Pagador jugarán el local San José y Petrolero de Cochabamba; en el "Félix Capriles" del valle se enfrentarán Wilsterman valluno y La Bélgica de Santa Cruz, finalmente, en el estadio "William Bendek" de la capital cruceña, rivalizarán el actual campeón nacional, Oriente Petrolero e Independiente Petrolero de Sucre.

Indudablemente, el cotejo más esperado es el que protagonizarán en Santa Cruz Oriente Petrolero y el representante capitalino. Este juego tiene trascendencia porque se espera mucho del actual campeón ya que en la ronda inicial de la competencia no participó.

Independiente Petrolero, si bien ganó merecidamente la clasificación, no es, precisamente, uno de los equipos con mayor potencial futbolístico de esta fase; sin embargo, la pujanza exhibida hasta

ahora por los sucreños, hace difícil rival de Oriente, en quien muchas esperanzas sus adictos en todo

Otro encuentro que tendría que disputado, es el que apurarán los "aviadores" y "azucareros" por peles— cuentan con conformaciones parejas; claro que la balanza a favor del campeón valluno por su com

También en Oruro, dada la similitud se supone que el lance entre "sucreños" también tendrá mucha importancia. San José hasta la fecha dio muestra imbatible en su reducido, mito que por tierra Petrolero aún cuando se intensamente si quiere lograr su objetivo

En nuestro medio y en la capital no habrá fútbol. Municipal se dice que descansará en esta oportunidad en los tres estadios, se iniciará

Gran Premio Nacional de Automovilismo

BUENA CARRERA DE HELMUTH SENG

CAMIRI-SUCRE : LA ETAPA DE HUBNER

si el lodo fuese su elemento y la lluvia su habitual compañera.

Fue el único de los pilotos que estuvo por debajo de las tres horas en los difíciles 320 kilómetros que separaron Santa Cruz de la ciudad del petróleo.

Pero ese no es su mérito mayor. Después de 1.200 kilómetros, y haciendo abstracción de consideraciones mecánicas o circunstancias desfavorables, Seng ha empleado un minuto y medio más que Hubner.

Ubicados en categorías diferentes y con distintos incentivos, Hubner y Seng están casi juntos, y es posible que esa situación no cambie fácilmente en la etapa de hoy, plagada de dificultades hasta llegar a la capital de la República.

Hubner no tiene mayor apuro, especialmente desde el momento en que Crespo encontró una cuneta traicionera que le hizo perder mucho tiempo. Pero tampoco puede descuidarse, porque ayer tuvo que regalar muchos minutos a sus perseguidores de fuerza libre.

Seng, en cambio, seguirá apurado por Rocha, por Paz y por At-

la, aunque la ventaja que sacó en la víspera es realmente impresionante.

En el capote de cada coche, parece estar escrita una frase ("Ahora hay que conservar máquina") pero los pilotos se olvidan de la recomendación y no abandonan la lucha.

Hugo Alvarado (un ejemplo de temperamento, una muestra de tenacidad para superar todas las adversidades) volvió a escribir una página especial en las horas pasadas. Puede ser favorito en la etapa de hoy, si al fin la máquina se de-

cide a colaborar.

trampas y los jugadores por la categorías, pero

Tito Paz, tuvo coche en los últimos

Desde la etapa de Camiri, las diferencias entre fue- rera, un solo bus- buscará llegar a mo que puede ser

La etapa de ayer tuvo un propietario indiscutible se llamo Helmuth Seng.

En mora, a sólo 68 kilómetros de la partida, y antes de que la lluvia desmoronase las ilusiones de varios competidores, el cruceño de la categoría 1.600 arremetió para situarse a medio minuto de Hubner.

Con kilómetros más allá, en Río

Grande, el propietario de la etapa se hacia cargo de su misión, aunque todavía tragase el polvo o el barro de los que punteaban en la prueba.

Sesenta kilómetros más cerca de Camiri, en Gutierrez, Seng era el puntero en la carretera, el lider por tiempo neto, y el hombre que emprendía una marcha vedoz regular, sin contratiempos, como

MONZON SIGUE SIENDO INDISCUTIDO CAMPEON
Inf. Pag. 14

GANO INGAVI Y AHORA HABRA NUEVO COTEJO PARA DEFINIR TITULO
Inf. Pág. 14



Mercado, de Ingavi, limpia entrada a tablero tricolor. Ganó Ingavi y habrá nuevo partido entre estos equipos.