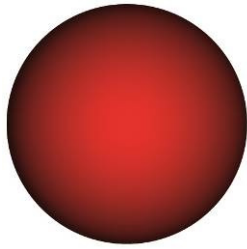
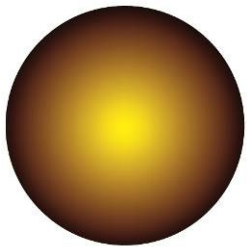
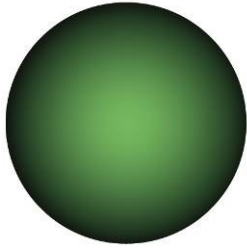

viernes, 06 de octubre de 2023

INFORME SEMANAL

# SEMAFORO FINANCIERO

	<u>En Pesos (ARS)</u>	<u>En Dólares (USD)</u>
	<ul style="list-style-type: none"> <li>– Bonte 15.5% 2026 (TO26)</li> <li>– Cupones PIB 2035 (TVPP)</li> <li>– Discount 5.83% 2033 (DICP)</li> <li>– Par 1.77% 2038 (PARP)</li> <li>– Cuasipar 3.31% 2045 (CUAP)</li> </ul>	<ul style="list-style-type: none"> <li>– Cupones PIB 2035 (TVPA)</li> <li>– Cupones PIB 2035 (TVPY)</li> <li>– Cupones PIB 2035 (TVPE)</li> <li>– Bono Global 1.5% 2046 (GD46)</li> </ul>
	<ul style="list-style-type: none"> <li>– Bonte 16.0% 2023 (TO23)</li> <li>– Boncer 1.45% 2023 (T2X3)</li> <li>– Boncer 1.5% 2024 (TX24)</li> <li>– Boncer 4.0% 2025 (TC25)</li> <li>– Boncer 1.8% 2025 (TX25)</li> <li>– Boncer 2.0% 09/11/26 (TX26)</li> <li>– Boncer 2.25% 09/11/28 /TX28)</li> <li>– Bono Dual 3.0% 2024 (TDF24)</li> <li>– Bono Dual 3.25% 2024 (TDA24)</li> <li>– Bono Dual 3.25% 2024 (TDJ24)</li> <li>– Bono Dual 3.25% 2024 (TDG24)</li> <li>– Lecer: X23N3 y X18E4</li> </ul>	<ul style="list-style-type: none"> <li>– Bono Global 1.0% 2029 (GD29)</li> <li>– Bono Argentina 1.0% 2029 (AL29)</li> <li>– Bono Global 0.5% 2030 (GD30)</li> <li>– Bono Argentina 0.5% 2030 (AL30)</li> <li>– Bono Global 1.5% 2035 (GD35)</li> <li>– Bono Argentina 1.5% 2035 (AL35)</li> </ul>
	<ul style="list-style-type: none"> <li>– Bocon 6° Serie 2% 2024 (PR13)</li> <li>– Ledes: S31O3</li> <li>– Lecer: X18O3</li> </ul>	<ul style="list-style-type: none"> <li>– Bono Global 3.875% 2038 (GD38)</li> <li>– Bono Argentina 3.875% 2038 (AE38)</li> <li>– Bono Global 3.5% 2041 (GD41)</li> <li>– Bono Argentina 3.5% 2041 (AL41)</li> <li>– Bono Dollar Linked 0.4% 2024 (TV24)</li> <li>– Bono Dollar Linked 0.5% 2024 (T2V4)</li> </ul>

# SEMAFORO FINANCIERO

## **BONOS PROVINCIALES EN ARS**

### ***Recomendación de COMPRAR***

- Ciudad de Buenos Aires a tasa Badlar 2024 (BDC24)
- Ciudad de Buenos Aires a tasa Badlar 2028 (BDC28)
- Provincia de Buenos Aires a tasa Badlar +375 bps 2025 (PBA25)

## **BONOS PROVINCIALES EN USD**

### ***Recomendación de COMPRA***

- Ciudad de Buenos Aires 7.5% 2027
- Provincia de Santa Fe 6.9% 2027
- Provincia de Tierra del Fuego 8.95% 2027 (c/regalías petroleras)
- Provincia de Chubut 7.75% 2030 (c/regalías petroleras)
- Provincia de Neuquén 5.0% 2030 (c/regalías petroleras)

## **BONOS CORPORATIVOS EN USD**

### ***Recomendación de COMPRA***

#### Sector Bancario

- Banco Macro 6.75% 2026 (USP1047VAF42)
- Banco de Galicia 8.25% 2026 (USP0R66CAA64)

#### Sector Petróleo

- YPF 8.75% 2024 (YPCUO)
- Cía. Gral. de Combustibles -CGC- 9.5% 2025 (CP170)
- Pan American Energy -PAE- 9.125% 2027 (PNDCO)

#### Sector Energía

- Pampa Energía 7.5% 2027 (MGC10)
- GENNEIA 8.75% 2027 (GNCXO)
- EDENOR 9.75% 2024 (DNC20)

#### Sector Consumo

- Arcor 8.25% 2027 (RCCJO)

#### Sector Real Estate y Construcción

- IRSA 8.75% 2028 (IRCFD)

#### Sector Telecomunicaciones

- Telecom Argentina 8.5% 2025 (TLC50)
- Telecom Argentina 8.0% 2026 (TLC10)

#### Sector Infraestructura

- Aeropuertos Argentina 2000 8.5% 2031 (ARC10)



*Este reporte es privado y confidencial. Fue preparado para el uso exclusivo de sus suscriptores. Queda totalmente prohibido su distribución, reenvío, copia o reproducción sin previo consentimiento de Research for Traders.*

## Resumen Ejecutivo

### Los bonos en dólares no encuentran piso, y marcan nuevos mínimos en un escenario marcado por la incertidumbre electoral. Títulos en pesos se recuperan.

- **Los bonos en dólares muestran una semana más de caídas**, en un escenario marcado por la incertidumbre política a 15 días de las elecciones a presidente, y sobre las dudas acerca de la economía doméstica frente a una inflación de tres dígitos estimada para este año y un fuerte gasto fiscal que deteriora las limitadas reservas del BCRA.
- Se suma a esto, las nuevas restricciones de la CNV sobre la compra venta de bonos Globales para hacerse de dólares en el exterior, y la suba de tasas en el exterior a niveles por encima de los 4.7%.
- El riesgo país se incrementó en la semana 151 unidades (+5,9%) y se ubicó en los 2694 puntos básicos.
- De los títulos emitidos bajo ley local, el AL29 perdió 12,3%, el AL30 -11,7%, el AL35 -14,9%, el AE38 -13% y el AL41 -15,2%. De los emitidos bajo ley extranjera, el GD29 bajó 9,4%, el GD30 -12,5%, el GD35 -11,3%, el GD38 -9%, el GD41 -6,7% y el GD46 -5,3%.
- **Recomendamos MANTENER los bonos Ley Extranjera GD29, GD30 y GD35, y Ley Argentina AL29, AL30 y AL35.**
- **Recomendamos COMPRAR los bonos Ley Extranjera GD38 y GD41, y Ley Argentina AE38 y AL41, con el objetivo del cobro de cupones. Y recomendamos VENDER el bono Ley Extranjera GD46.**
- **Recomendamos COMPRAR el bono dollar linked TV24 y T2V4.**
- **Recomendamos VENDER los cupones ligados al PIB en pesos y en dólares.**
- El Gobierno dispuso una nueva restricción, en donde el nuevo plazo mínimo de tenencia en cartera para las emisiones de bonos emitidas bajo ley extranjera será de cinco días hábiles obligatorios, es decir, el “parking” se extenderá a ese plazo. En tanto, para los bonos emitidos bajo ley local el parking no se amplía y se mantiene en un día hábil.
- Argentina cancelaría los vencimientos de octubre que tiene con el FMI, después de las elecciones del 22 de octubre. Los mismos suman unos USD 2.627 M.
- Economía llevó adelante un canje de deuda, de títulos que vencen en el 4ºT23 por un monto total estimado en ARS 616.000 M, por nuevos bonos con vencimiento en 2026.



- En el mes de octubre, el Tesoro debe enfrentar vencimientos por un total de ARS 1.780 Bn.
- Primer debate centrado en acusaciones y críticas, pero sin ganadores. Se espera un segundo debate este domingo más definitorio.
- GEMSA colocará ONs en dólares por hasta USD 25 M, y ALUAR colocará ONs en dólares por hasta USD 200 M. YPF colocó ONs *dollar linked* por USD 128 M.
- **Los bonos en pesos ajustables por CER cierran la semana con importantes subas**, después de un mes de septiembre negativo ante incertidumbre inversora de cara a las elecciones generales, y ante futuras devaluaciones que prevé el mercado del tipo de cambio oficial.
- **Recomendamos VENDER los bonos ajustables por CER: DICP, PARP y CUAP, recomendamos MANTENER los bonos TX24, TC25, TX25, TX26 y TX28, y recomendamos COMPRAR el PR13, dado que es el único bono que paga renta y amortización en forma mensual.**
- **Recomendamos MANTENER los títulos TDF24, TDA24, TDJ24 y TDG24.**
- **Recomendamos MANTENER el bono a tasa fija TO23, y VENDER el bono a tasa fija TO26.**
- **Recomendamos COMPRAR los bonos a tasa Badlar de la Provincia de Buenos Aires (PBA25) y de CABA (BDC24 y BDC28).**
- **Recomendamos COMPRAR las LECER con vencimiento anterior a las elecciones de octubre de 2023, y MANTENER las LECER que vencen después de octubre. Recomendamos COMPRAR la LEDE S3103.**
- Los precios habrían continuaron desacelerándose en la semana finalizada el 1/10.
- Dólares financieros con fuertes subas, en medio de una sostenida dolarización de carteras.
- El lunes se conocerá el dato de la Producción Industrial Minera de agosto. El martes se publicará el Indicador Sintético de Servicios Públicos de julio. El miércoles se dará a conocer la Utilización de la Capacidad Instalada de la Industria y las estadísticas del Turismo Internacional, ambos de agosto. Y el jueves se conocerá la Inflación Minorista de septiembre.



## Contenido

BONOS EN DÓLARES: Sin piso, los soberanos marcan nuevos mínimos en un escenario marcado por la incertidumbre electoral	6
CANJE VOLUNTARIO: El Gobierno realizó un canje por ARS 616 Bn y extendió vencimientos a 2026	11
DEBATE PRESIDENCIAL: Primer debate centrado en acusaciones y críticas, pero sin ganadores. Se espera un segundo debate más definitorio.	12
RESERVAS INTERNACIONALES: El saldo negativo sigue creciendo	13
DEUDA CORPORATIVA: GEMSA colocará ONs en dólares por hasta USD 25 M, y ALUAR colocará ONs en dólares por hasta USD 200 M.	14
BONOS EN PESOS: Tras varias ruedas de bajas, cierran la semana con ganancias	15
LETRAS DEL TESORO: Ledes y Lecer en alza	17
INFLACIÓN MINORISTA: Los precios siguieron desacelerándose en la semana finalizada el 01/10	18
CALENDARIO DE PAGOS: Renta y Amortización	19
TIPOS DE CAMBIO: Dólares financieros con fuertes subas, en medio de una sostenida dolarización de carteras	20
INDICADORES ECONÓMICOS: Mercado atento a la inflación de septiembre, para la cual se espera se ubique en torno al 11%	22
INDICADORES A PUBLICARSE LA SEMANA QUE VIENE	22
NOTICIAS CORPORATIVAS	25
NUESTRAS RECOMENDACIONES	25

## BONOS EN DÓLARES: Sin piso, los soberanos marcan nuevos mínimos en un escenario marcado por la incertidumbre electoral

Los bonos en dólares muestran una semana más de caídas, en un escenario marcado por la incertidumbre política a 15 días de las elecciones a presidente, y sobre las dudas acerca de la economía doméstica frente a una inflación de tres dígitos estimada para este año y un fuerte gasto fiscal que deteriora las limitadas reservas del BCRA.

Se suma a esto, las nuevas restricciones de la CNV sobre la compra venta de bonos Globales para hacerse de dólares en el exterior.

El riesgo país medido por el EMBI+Argentina se incrementó en la semana 151 unidades (+5,9%) y se ubicó en los 2694 puntos básicos.

De los títulos emitidos bajo ley local, el AL29 perdió 12,3%, el AL30 -11,7%, el AL35 -14,9%, el AE38 -13% y el AL41 -15,2%. De los emitidos bajo ley extranjera, el GD29 bajó 9,4%, el GD30 -12,5%, el GD35 -11,3%, el GD38 -9%, el GD41 -6,7% y el GD46 -5,3%.

BONOS EN DOLARES: datos técnicos IAMC y precios en ByMA especie "D" del día de la fecha

Especie	Ticker	Vencimiento	Cupón Anual	Precio al 6/oct/23	TIR	Cupón 9/ene/24	Cupón 9/jul/24
Bonar 2029	AL29	9/jul/29	1.000%	25.60	53.9%	0.50%	0.50%
Bonar 2030	AL30	9/jul/30	0.750%	25.80	49.5%	0.38%	4.38%
Bonar 2035	AL35	9/jul/35	3.625%	24.26	26.1%	1.8125%	1.8125%
Bonar 2038	AE38	9/ene/38	4.250%	26.75	30.0%	2.125%	2.125%
Bonar 2041	AL41	9/jul/41	3.500%	23.97	27.1%	1.75%	1.75%
Global 2029	GD29	9/jul/29	1.000%	29.00	53.9%	0.50%	0.50%
Global 2030	GD30	9/jul/30	0.750%	29.33	48.5%	0.38%	4.38%
Global 2035	GD35	9/jul/35	3.625%	26.00	27.8%	1.8125%	1.8125%
Global 2038	GD38	9/ene/38	4.250%	30.50	28.5%	2.125%	2.125%
Global 2041	GD41	9/jul/41	3.500%	28.00	25.3%	1.75%	1.75%
Global 2046	GD46	9/jul/46	3.625%	29.15	32.0%	1.8125%	1.8125%

Fuente: IAMC y BYMA

BONOS EN DOLARES: datos técnicos IAMC y precios en BYMA especie "D" del día de la fecha

Especie	Tucker	Vencimiento	Cupón Anual	Precio al 6/oct/23	Variación %		
					En la semana	En el mes	En el año
Bonar 2029	AL29	9/jul/29	1.000%	25.60	-12.3	-12.3	-6.9
Bonar 2030	AL30	9/jul/30	0.750%	25.80	-11.7	-11.7	6.9
Bonar 2035	AL35	9/jul/35	3.625%	24.26	-14.9	-14.9	-9.3
Bonar 2038	AE38	9/ene/38	4.250%	26.75	-13.0	-13.0	-23.1
Bonar 2041	AL41	9/jul/41	3.500%	23.97	-15.2	-15.2	-23.4
Global 2029	GD29	9/jul/29	1.000%	29.00	-9.4	-9.4	6.8
Global 2030	GD30	9/jul/30	0.750%	29.33	-12.5	-12.5	3.1
Global 2035	GD35	9/jul/35	3.625%	26.00	-11.3	-11.3	-5.1
Global 2038	GD38	9/ene/38	4.250%	30.50	-9.0	-9.0	-14.7
Global 2041	GD41	9/jul/41	3.500%	28.00	-6.7	-6.7	-9.7
Global 2046	GD46	9/jul/46	3.625%	29.15	-5.3	-5.3	1.6

Fuente: IAMC y BYMA

**BONOS EN DÓLARES: Curva de rendimientos, con precios en dólares OTC**

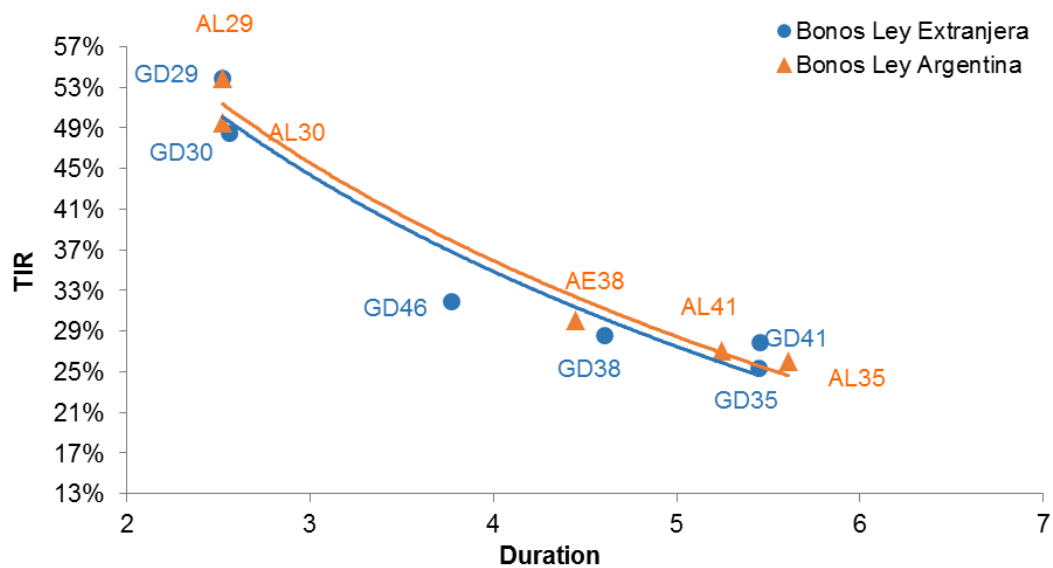

Fuente: Refinitiv

- ✓ **Recomendamos MANTENER** los bonos Ley Extranjera GD29, GD30 y GD35, y Ley Argentina AL29, AL30 y AL35.
- ✓ **Recomendamos COMPRAR** los bonos Ley Extranjera GD38 y GD41, y Ley Argentina AE38 y AL41, con el objetivo del cobro de cupones. **Y recomendamos VENDER** el bono Ley Extranjera GD46.
- ✓ **Recomendamos COMPRAR** el bono dollar linked TV24 y T2V4.
- ✓ **Recomendamos VENDER** los cupones ligados al PIB en pesos y en dólares.

**GLOBAL 0.75% 2030 (GD30): 10 meses, precios en USD (ByMA)**



Fuente: TradingView

**BONAR 0.75% 2030 (AL30): 9 meses, precios en USD (ByMA)**



Fuente: TradingView



Los soberanos continúan sin encontrar un piso, y cotizan con paridades por debajo del 30%. Los bonos emitidos bajo ley extranjera muestran una paridad promedio de 28,66%, en tanto los emitidos bajo ley argentina de 25,28% en promedio.

Afecta además, el aumento de la tasa de interés de los Treasuries a 10 años de EE.UU., que se ubica en 4,78%, alcanzando valores de julio de 2007. El rendimiento de estos títulos sube ante datos económicos que señalan la necesidad que la Fed mantenga las tasas de interés altas por más tiempo.

#### RENDIMIENTO DEL UST10Y: 18 años, en puntos porcentuales



Fuente: Refinitiv

El Gobierno dispuso una nueva restricción, en donde el nuevo plazo mínimo de tenencia en cartera para las emisiones de bonos emitidas bajo ley extranjera será de cinco días hábiles obligatorios, es decir, el “parking” se extenderá a ese plazo. En tanto, para los bonos emitidos bajo ley local el parking no se amplía y se mantiene en un día hábil.

La implementación de estas nuevas medidas tienden a bajar la velocidad de la operatoria con bonos, aumentando a la vez el poder de fuego del BCRA que suele intervenir en mayor cuantía en las operaciones de títulos Bonares con respecto a la de los Globales. La información proviene de la Resolución General 979/2023 publicada en el Boletín Oficial.



RESUMEN RESOLUCIÓN 979/2023

POR 30 DÍAS DESDE LIQUIDACIÓN

	LADO Y TIPO DE INSTRUMENTO	Compra Títulos AL/GD contra USD	Venta títulos AL/GD contra USD	Compra títulos AL/GD contra USD (CI o 24Hs)	Compra/Venta Cedears, Letras, ON (Ticker D/C)
POR 30 DÍAS DESDE LIQUIDACIÓN	Compra Títulos AL/GD contra USD	Libre	Libre	Libre	Libre
	Venta títulos AL/GD contra USD	Libre	Libre	NO	NO
	Compra títulos AL/GD contra USD (CI o 24Hs)	Libre	NO	Libre	Libre
	Compra/Venta Cedears, Letras, ON (Ticker D/C)	Libre	NO	Libre	Libre

Asimismo, de acuerdo con el balance que publica semanalmente el BCRA, el mes pasado la tenencia de Letras y Bonos del Tesoro creció en ARS 340.000 M. Al 30 de septiembre, la entidad contaba con ARS 13.060 Bn en títulos públicos, mientras que un mes antes la tenencia era de ARS 12.720 Bn. La cantidad de bonos en pesos que posee el Central equivale al 21,7% del activo de la institución.

De acuerdo a datos de Adcap Asset Management, la semana pasada continuaron los rescates netos en los fondos CER, dollar linked y T+1. Se espera que, a semanas de las elecciones presidenciales, el mercado se posiciones de acuerdo al programa que presente el candidato ganador. En tanto, desde Aurum, advirtieron que en las últimas nueve ruedas de septiembre los FCI T+1 y CER sufrieron rescates por casi ARS 100.000 M diarios, tendencia que continuó viéndose en los primeros días de octubre.

Según la prensa, el Gobierno cancelaría los vencimientos de octubre que tiene con el FMI, después de las elecciones del 22 de octubre. De acuerdo a la Oficina de Presupuesto del Congreso (OPC), el 9 de octubre hay un vencimiento por USD 1.297 M, luego el 16 por USD 648 M y el 30 por otros USD 682 M. También restarán abonar USD 244 M por préstamos bilaterales y USD 58 M de Letras del BCRA, y luego USD 112 M del bono de Mendoza que vencen el 28.

Por otro lado, Argentina canceló el lunes una serie de pagos a organismos internacionales por USD 228 M, que incluyeron un desembolso al Club de París por USD 190 M, en el marco del acuerdo de refinanciación de la deuda que el país mantiene con esa entidad por un total de USD 2.400 M, y del compromiso del ministro de Economía de terminar de pagar en 2028.



## CANJE VOLUNTARIO: El Gobierno realizó un canje por ARS 616 Bn y extendió vencimientos a 2026

El Ministerio de Economía llevó adelante un canje de deuda, al que ingresaron exclusivamente títulos que se encuentran en poder de organismos públicos que vencen en el 4ºT23 por un monto total estimado en ARS 616.000 M, por nuevos bonos con vencimiento en 2026.

La operación fue distinta a las que normalmente se realizan en el mercado primario, ya que, al no ingresar tenedores del sector privado, no hubo un esquema de apertura de recepción de ofertas y licitación, sino que se trató de un procedimiento de reordenamiento de la curva, según explicaron desde el Palacio de Hacienda.

Es por eso que no se conocen los detalles de los valores nominales transados en tal operación, pero sí se sabe que el canje constaba de la entrega de LECER X18O3 y X23N3, LEDES S31O3, y LELINK D31O3, por BONCER TX26.

Frente a esto, el próximo jueves 12 de octubre, el Ministerio de Economía saldrá al mercado local en busca de fondos para cubrir vencimientos en moneda local.

Según la Oficina de Presupuesto del Congreso (OPC), los compromisos más importantes serán: el vencimiento de la LECER X18O3 por ARS 815.538 M, de las LEDES S31O3 por ARS 517.724 M, y LELINK por ARS 231.135 M. Además este mes vence el capital e intereses del Bonte TO23 por ARS 69.282 M.

### VENCIMIENTOS EN MONEDA LOCAL: En M de ARS

Especie	Fecha	Capital	Intereses
BONTE \$ FGS	05-oct	-	8,017
BONCER T3X4	14-oct	-	28,733
BONCER T4X4	14-oct	-	81,238
BOCON PR13	15-oct	1,941	21
BONTE TO23	17-oct	64,150	5,132
BONTE TO26	17-oct	-	7,484
BONTE TB24	18-oct	-	2,536
LECER X18O3	18-oct	815,538	-
BONCER TC25P	27-oct	-	9,234
BONAD TV24D	30-oct	-	2,464
Bonos del Consenso Fiscal	31-oct	286	121
LEDES S31O3	31-oct	517,724	-
LELINK	31-oct	231,135	722
Otros	varios	-	1,209
<b>TOTAL</b>		<b>1,630,774</b>	<b>146,911</b>

Fuente: OPC, en base a datos del Ministerio de Economía



---

## **DEBATE PRESIDENCIAL: Primer debate centrado en acusaciones y críticas, pero sin ganadores. Se espera un segundo debate más definitivo.**

En el primer debate presidencial, el eje económico se centró más en un ida y vuelta de acusaciones cruzadas entre Sergio Massa y Javier Milei, en el que los demás candidatos también sumaban críticas a los proyectos ajenos, y lejos estuvo de acercar posiciones.

Por el contrario, a las propuestas, sus contrincantes les retrucaron por la viabilidad, eficacia y alguna que otra chicana.

Lo más parecido a un consenso fue que cuatro de los candidatos dijeron de terminar con el déficit fiscal y tres reclamaron la independencia del Banco Central, pero ninguno detalló el cómo desarmaría el cepo sin hacer crecer la inflación, la bola de Leliqs y reducir el déficit fiscal.

El próximo domingo 8 de octubre será el segundo debate, en el que los ejes temáticos serán: Seguridad, Trabajo y producción, y Desarrollo humano, vivienda y protección del ambiente.



## RESERVAS INTERNACIONALES: El saldo negativo sigue creciendo

Las reservas internacionales brutas al 5 de octubre se ubicaron en USD 26.468 M.

Descontando los dólares de encajes a los bancos, los swaps de China, los dólares provenientes del BIS (Banco de Pagos Internacionales), la deuda de SEDESA y los DEGs que ingresaron del FMI, las reservas netas quedan con un saldo negativo de -USD 8.890 M.

Mientras que si se descuenta la posición de oro que tiene la entidad monetaria, las reservas líquidas pasan a ser de -USD 12.503 M.

### RESERVAS INTERNACIONALES DEL BANCO CENTRAL: Composición

	31/dic/20	31/dic/21	31/dic/22	5/oct/23	Var. Neta YTD	Var. % YTD
<b>Reservas Brutas</b>	<b>39,387</b>	<b>39,500</b>	<b>44,588</b>	<b>26,468</b>	<b>-18,120</b>	<b>-41%</b>
Encajes	-10,883	-12,112	-12,088	-9,628	2,460	-20%
Swap con China	-20,168	-20,392	-18,781	-17,792	989	-5%
DEG	-1,344	-705	-2,950	-3,000		
BIS	-3,158	-3,158	-3,124	-3,138		
SEDESA (Deuda)		-1,900	-1,700	-1,800		
<b>Reservas Netas</b>	<b>3,334</b>	<b>1,232</b>	<b>5,945</b>	<b>-8,890</b>	<b>-14,835</b>	<b>-250%</b>
Oro	-3,758	-3,183	-3,617	-3,613	4	0%
<b>Reservas Líquidas</b>	<b>-424</b>	<b>-1,951</b>	<b>2,328</b>	<b>-12,503</b>	<b>-14,831</b>	<b>-637%</b>
<b>Base Monetaria + Leliq + Pases</b>	<b>5,169,784</b>	<b>8,383,808</b>	<b>15,259,088</b>	<b>28,621,265</b>	<b>13,362,177</b>	<b>88%</b>
Base Monetaria	2,470,260	3,654,036	5,169,708	6,962,279	1,792,571	35%
Leliq y Pases	2,699,524	4,729,772	10,089,380	21,658,986	11,569,606	115%
<b>Tipo de cambio oficial</b>	<b>84.15</b>	<b>102.69</b>	<b>178.14</b>	<b>350.03</b>	<b>171.89</b>	<b>96%</b>
Leliq y Pases/BM	109.3%	129.4%	195.2%	311.1%		

Fuente: BCRA, Privados



## DEUDA CORPORATIVA: GEMSA colocará ONs en dólares por hasta USD 25 M, y ALUAR colocará ONs en dólares por hasta USD 200 M.

**GENERACIÓN MEDITERRÁNEA**, conjuntamente a CENTRAL TÉRMICA ROCA, colocará ONs Clase XXV en dólares, a tasa fija a licitar con vencimiento a 30 meses, por un monto nominal de hasta USD 25 M. La integración de estas ONs podrá ser en efectivo y/o en especie mediante la entrega de ONs Clase XIII en dólares (MRCEO). Las nuevas ONs devengarán intereses en forma semestral y amortizarán al vencimiento (*bullet*). El *roadshow* de los títulos finaliza el 10 de octubre. En tanto, la subasta tendrá lugar el 11 de octubre de 10 a 16 horas.

**ALUAR** colocará ONs Serie VII en dólares, a ser integradas en efectivo en el exterior, a tasa fija a licitar con vencimiento a 5 años, por un monto nominal de hasta USD 75 M (ampliable hasta USD 200 M). Estas ONs pagarán intereses a los seis meses de la emisión, y luego devengarán intereses en forma trimestral. Mientras que amortizarán en 12 cuotas: las primeras 11 serán de 8,33% y la última de 8,37%. El *roadshow* de los títulos finaliza el 9 de octubre. En tanto, la subasta tendrá lugar el 10 de octubre de 10 a 16 horas.

**YPF** colocó ONs Clase XXVII *dollar linked* a tasa fija de 0% con vencimiento el 10 de octubre de 2026, por un monto nominal de USD 127,9 M. Las ofertas alcanzaron los USD 370,2 M. Estas nuevas ONs se integraron en efectivo por USD 125 M, y en especie mediante la entrega de ONs Clase XIV por USD 2,9 M a una relación de canje de: por cada VN USD 1 de ONs elegibles se recibirá un VN de USD 0,746 de nuevas ONs. Los nuevos bonos no devengarán intereses por tener tasa de 0%, pero amortizarán al vencimiento (*bullet*).

**ARCOR** colocó ONs Clase 22 en pesos a tasa Badlar más un margen de corte de 349 bps con vencimiento el 6 de octubre de 2024, por un monto nominal de ARS 17.000 M. Las ofertas alcanzaron los ARS 32.166,1 M. Estas ONs devengarán intereses en forma trimestral y amortizarán al vencimiento (*bullet*).

**DATASTAR ARGENTINA** colocó ONs Clase II en pesos a tasa Badlar más un margen de corte de 900 bps con vencimiento el 6 de julio de 2025, por un monto nominal de ARS 1.200 M. Las ofertas alcanzaron los ARS 1.400 M. Estas ONs devengarán intereses en forma trimestral y amortizarán en 3 cuotas: 33% a los 15 meses, 33% a los 18 meses, y 34% al vencimiento.



## BONOS EN PESOS: Tras varias ruedas de bajas, cierran la semana con ganancias

Los bonos en pesos ajustables por CER cierran la semana con importantes subas, después de un mes de septiembre negativo ante incertidumbre inversora de cara a las elecciones generales, y ante futuras devaluaciones que prevé el mercado del tipo de cambio oficial.

BONOS EN PESOS: Variaciones %, precios en ARS en BYMA

Especie	Ticker	Fecha Vencimiento	Cupón (%)	Precio al 6/oct/23	Variación %		
					WTD	MTD	YTD
<b>BONOS LIGADOS AL CER</b>							
PR13	PR13	15/03/2024	2.000%	2.000%	591.90	-1.2	-1.2
Boncer 1.5% 2024	TX24	25/03/2024	1.500%	1.500%	625.20	2.7	2.7
Boncer 1.55% 2024	T2X4	26/07/2024	1.550%	1.550%	454.00	5.1	5.1
Boncer 3.75% 2024	T3X4	14/04/2024	3.750%	3.750%	161.00	1.9	1.9
Boncer 4% 2024	T4X4	14/10/2024	4.000%	4.000%	160.00	3.2	3.2
Boncer 4.25% 2024	T5X4	13/12/2024	4.250%	4.250%	116.00	-1.7	-1.7
Boncer 4.25% 2025	T2X5	14/02/2025	4.250%	4.250%	141.00	2.9	2.9
Boncer 4% 2025	TC25	27/04/2025	4.000%	4.000%	1,238.00	5.4	5.4
Boncer 2% 2026	TX26	09/11/2026	2.000%	2.000%	455.00	2.9	2.9
Boncer 2.25% 2028	TX28	09/11/2028	2.250%	2.250%	424.20	6.3	6.3
Discount 5.83% 2033	DICP	31/12/2033	5.830%	5.830%	9,450.00	1.7	1.7
Par 1.77% 2038	PARP	31/12/2038	1.770%	1.770%	4,300.00	4.6	4.6
<b>BONOS A TASA BADLAR</b>							
CABA Mar. 2024	BDC24	29/03/2024	72.875%	72.875%	97.80	4.5	4.5
PBA 2025 B+375	PBA25	12/04/2025	73.375%	73.375%	102.20	1.7	1.7
CABA Feb. 2028	BDC28	22/02/2028	73.460%	73.460%	101.00	-2.9	-2.9
<b>BONOS A TASA FIJA</b>							
Bono del Tesoro - Oct/2023	TO23	17/10/2023	16.000%	16.000%	105.65	2.1	2.1
Bono del Tesoro - Dic/2026	TO26	17/10/2026	15.500%	15.500%	28.10	12.0	12.0

Fuente: IAMC y BYMA, cotizaciones de las 14:00 horas del día de la fecha

- ✓ **Recomendamos VENDER los bonos ajustables por CER: DICP, PARP y CUAP, recomendamos MANTENER los bonos TX24, TC25, TX25, TX26 y TX28, y recomendamos COMPRAR el PR13, dado que es el único bono que paga renta y amortización en forma mensual.**
- ✓ **Recomendamos MANTENER los títulos TDF24, TDA24, TDJ24 y TDG24.**
- ✓ **Recomendamos MANTENER el bono a tasa fija TO23, y VENDER el bono a tasa fija TO26.**
- ✓ **Recomendamos COMPRAR los bonos a tasa Badlar de la Provincia de Buenos Aires (PBA25) y de CABA (BDC24 y BDC28).**
- ✓ **Recomendamos COMPRAR las LECER con vencimiento anterior a las elecciones de octubre de 2023, y MANTENER las LECER que vencen después de octubre. Recomendamos COMPRAR la LEDE S3103.**



### BONCER 1.5% 2024 (TX24): 10 meses, precio en ARS (ByMA)



Fuente: TradingView

### BONCER 2.25% 2028 (TX28): 10 meses, precio en ARS (ByMA)



Fuente: TradingView



## LETRAS DEL TESORO: Ledes y Lecer en alza

La Letra del Tesoro a descuento (LEDE) con vencimiento el 31 de octubre (S31O3) mostró en la semana una suba de 5,5% y su tasa de rendimiento se ubicó en 207,7% anual.

Las Letras ajustables por CER (LECER) se manifestaron en las últimas cinco ruedas con una ganancia promedio de 2,3%, con los rendimientos ubicándose en 212,4% en promedio (tomando en cuenta la inflación esperada para los próximos 12 meses de 197,5% del R.E.M. del BCRA de agosto). La TIR real (sin inflación) quedó positiva en 14,9% (en promedio).

LETRAS DEL TESORO: precios en ARS en BYMA

Especie	Ticker	Fecha de emisión	Fecha de vencimiento	Precio al 5/oct/23	TIR Real (%)	TIR CER (%)	Duration
LEDES	S31O3	18-jul.-23	31-oct.-23	93.45		207.69%	7
LECER	X18O3	19-may.-23	18-oct.-23	140.35	-0.60%	196.90%	9
LECER	X23N3	31-may.-23	23-nov.-23	131.45	39.04%	236.54%	32
LECER	X18E4	14-ago.-23	18-ene.-24	111.80	6.23%	203.73%	95

Fuente: IAMC

LETRAS DEL TESORO: Curva de rendimientos

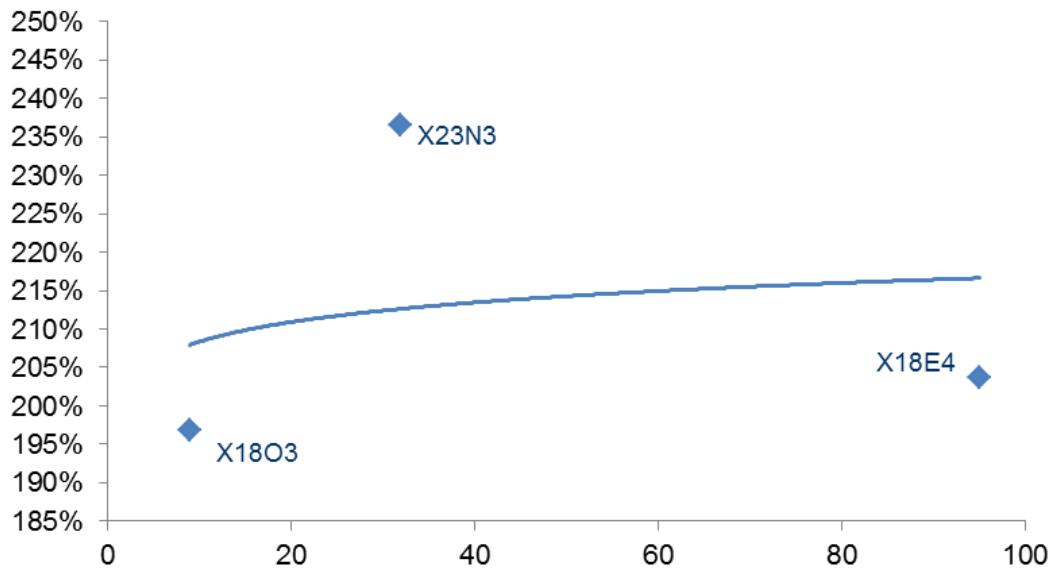

Fuente: IAMC

## INFLACIÓN MINORISTA: Los precios siguieron desacelerándose en la semana finalizada el 01/10

Según el relevamiento semanal de la Secretaría de Política Económica, en la semana finalizada el 1º de octubre los precios minoristas habrían aumentado 1,3%, mostrando una desaceleración respecto al dato registrado la semana previa.

Estos datos abren la antesala del dato que dará a conocer el INDEC el próximo jueves 12 de octubre. Según tal relevamiento semanal, el acumulado del mes es de 7,4%.

### IPC SEMANAL: Variación % semanal

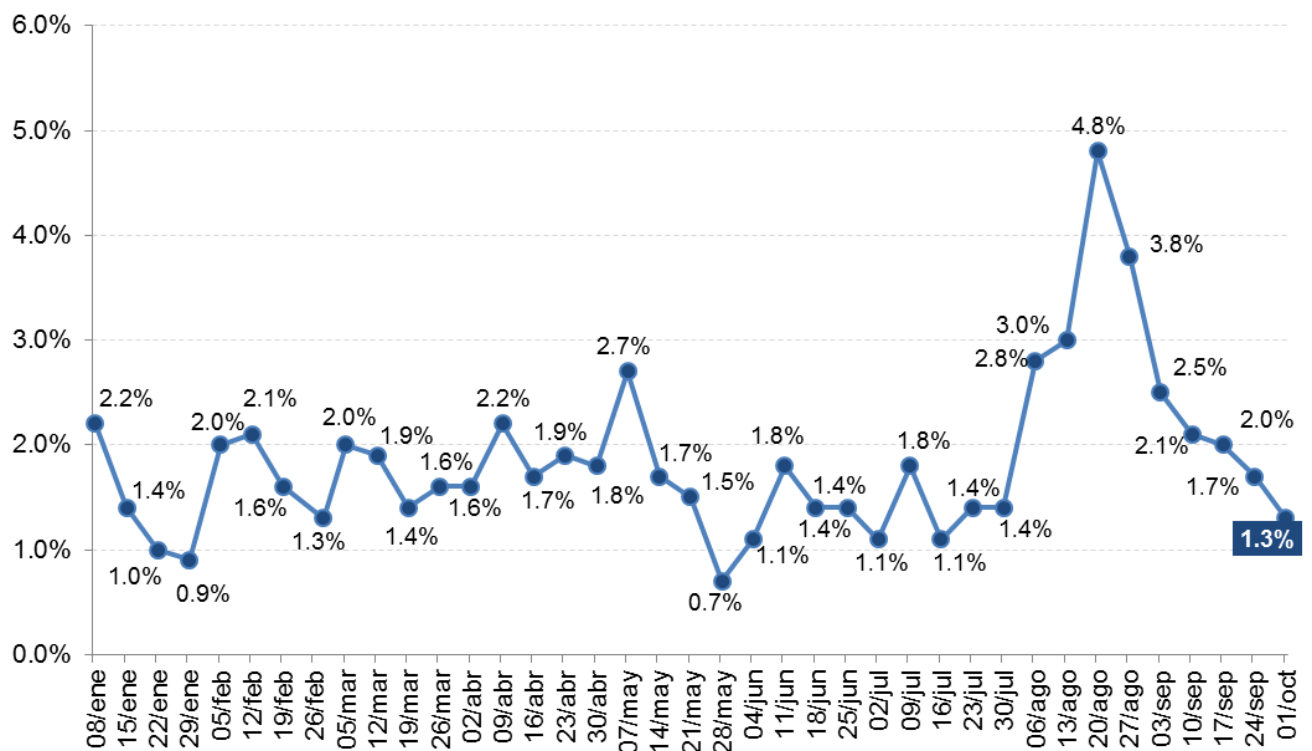

Fuente: Estimación de la Secretaría de Política Económica en base a INDEC y otras fuentes



## CALENDARIO DE PAGOS: Renta y Amortización

### ESTA SEMANA

Lunes 2 de octubre: Se pagó la renta de los bonos BN2M4, BN2M6, BN2S4, BNM26, BNS24, BUC2O, IRCBO, IRCDO, MTCGO, PAA0, PAE0, PAE5, PAP0, PARA, PARE, PARP, PARY, PAVA, PAVP, PAVY, PAY0, PAY5, PBS24, T2V4 y YMCJO, más el capital e intereses de los títulos CWC1O, CWC2O y PROR3. Además, se abonó el dividendo en especie de BMA.

Martes 3 de octubre: Se pagó la renta y amortización de los títulos BCCFO, TF2O3 y TFO23.

Miércoles 4 de octubre: Se pagó la renta y amortización de los títulos CS41O y YPCUO, más el capital e intereses de los bonos CHSG1, RNG22 y RNG23.

Jueves 5 de octubre: Se pagó la renta de los bonos RFCAO, RICMO, RICNO, RIP1O, RIP2O, T532O y T542O, más el capital e intereses del DHS1O. Además, se pagó el dividendo en especie de BBVA.

Viernes 6 de octubre: Se abonó la renta de los títulos RIQ1O y RIQ2O.

### SEMANA QUE VIENE

Lunes 9 de octubre: Se pagará la renta de los bonos BRA24, LDCDO, MRC9O, PNACO, RCCJO, RIS1O y RIS2O, más el capital e intereses de los títulos HJC8O, LGS9O y LMS1O.

Martes 10 de octubre: Se pagará la renta de los títulos RIR1O, RIR2O, YMCMO y YMCNO, más el capital e intereses del bono MI31.

Miércoles 11 de octubre: Se pagará la renta de los títulos BAF24, MGCGO y RNA24.

Jueves 12 de octubre: Se pagará la renta de los bonos PBA25, PNECO y PNFCO.

Viernes 13 de octubre: Se abonará la renta de los títulos BLO23, DRSAO y TTC6O, más el capital e intereses del bono BLO23.

## TIPOS DE CAMBIO: Dólares financieros con fuertes subas, en medio de una sostenida dolarización de carteras

El tipo de cambio implícito (o CCL) ganó en las últimas cinco ruedas ARS 59,98 (+7,3%) y se ubicó en los USDARS 879,59, dejando una brecha con el dólar oficial mayorista de 151,3%.

El dólar MEP (o Bolsa) subió en la semana ARS 116,32 (+16,6%) y se ubicó en los USDARS 817,33, marcando un spread con la divisa que opera en el MULC de 133,5%.

### DOLAR IMPLICITO CCL: con acciones de GGAL, variación YTD, volumen



Fuente: TradingView

En el mercado hay elevadas expectativas sobre una devaluación futura del tipo de cambio oficial, aunque las mismas están desancladas.

El mercado espera que a octubre el dólar mayorista se ubique en USDARS 378,60. Esto representa una devaluación de 7,6% y una TNA de 119,30% y una TEA de 214,2%.

Pero para noviembre el mercado espera un dólar de USDARS 490, mostrando una depreciación de 28,6% en el caso que el oficial se mantenga en USDARS 350. La tasa nominal alcanzaría el 265,5%, pero la efectiva ya se elevaría a 800,7%.

Sin embargo, para diciembre se prevé un dólar de USDARS 712, lo que implica una devaluación de 50,8%, con una TNA de 449,4% y una TEA que pasaría a 1.933,5%.

Recién a partir de enero de 2024 y ya con un nuevo gobierno, las tasas implícitas comenzarían a ceder, más allá que se espera un tipo de cambio más alto respecto a diciembre, debido a que el mercado da por hecho las devaluaciones.



TASAS DE FUTUROS DE DÓLAR ROFEX: tasas implícitas

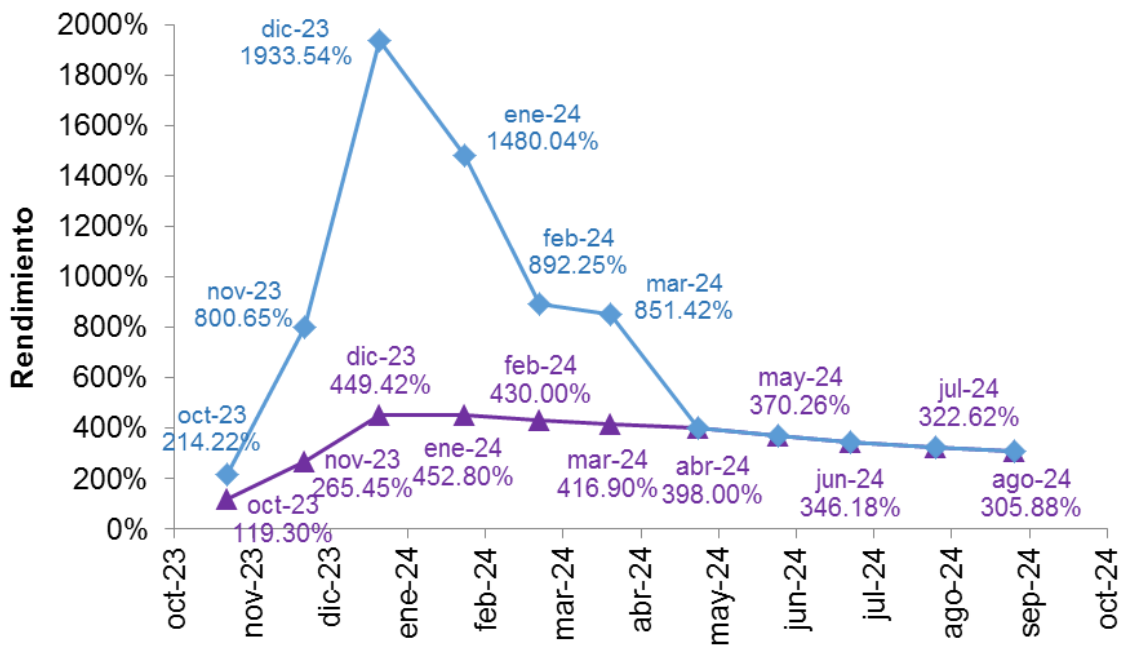

Fuente: Refinitiv

## INDICADORES ECONÓMICOS: Mercado atento a la inflación de septiembre, para la cual se espera se ubique en torno al 11%

### INDICADORES A PUBLICARSE LA SEMANA QUE VIENE

Lunes 9 de octubre: Se conocerá el dato de la **Producción Industrial Minera** de agosto.

Martes 10 de octubre: Se publicará el **Indicador Sintético de Servicios Públicos** de julio.

Miércoles 11 de octubre: Se dará a conocer la **Utilización de la Capacidad Instalada de la Industria** y las estadísticas del **Turismo Internacional**, ambos de agosto.

Jueves 12 de octubre: Se conocerá la **Inflación Minorista** de septiembre.

### CALENDARIO DE INDICADORES: semana del 9 al 13 de octubre de 2023

Fecha	Indicador / Evento	Período	Dato Reportado	Consenso	Dato Anterior
9-oct	Producción industrial minera (IPI minero) YoY	ago-23	-	-	10.3%
10-oct	Servicios públicos (ISSP) YoY	jul-23	-	-	2.0%
11-oct	Capacidad instalada (UCII) MoM	ago-23	-	-	65.0%
11-oct	Turismo internacional (YoY)	ago-23	-	-	14.2%
12-oct	Inflación minorista (IPC) MoM	sep-23	-	-	12.4%
12-oct	Inflación minorista (IPC) YoY	sep-23	-	-	124.4%

Fuente: INDEC, UTDT (\* b=Bn - k=miles)

### RESUMEN DE INDICADORES DE LA PRESENTE SEMANA

**INFLACIÓN:** Tras el 12,4% mensual registrado en agosto, privados estiman una inflación en torno al 11% para septiembre. Es el caso de la consultora C&T, que para agosto había medido 11% y relevó la misma cifra en septiembre. El IPC de la Fundación Libertad y Progreso también tuvo una evolución del 11% mensual en septiembre (en agosto había sido del 10,7%). En tanto, el IPC para el GBA de Orlando Ferreres presentó un alza del 10,7% en septiembre (había sido del 12,2%). El IPC oficial se conocerá el 12 de octubre.

**CONSTRUCCIÓN:** En agosto, el indicador sintético de la actividad de la construcción (ISAC) mostró una caída de 3,0% YoY. El acumulado de los ocho meses de 2023 del índice serie original presentó una baja de 2,7% YoY.

**PRODUCCIÓN PESQUERA:** En agosto, el Índice de producción industrial pesquero (IPI pesquero) mostró una caída de 19,7% YoY. El acumulado enero-agosto de 2023 presentó una disminución de 9,8% respecto a igual período del año anterior.

**RECAUDACIÓN TRIBUTARIA:** La recaudación alcanzó durante septiembre los ARS 4.303,3 Bn, lo que implica un crecimiento de +102,3% YoY, afectada negativamente por la sequía y por una alta base comparación respecto del ingreso Derechos de Exportación durante la liquidación récord de septiembre de 2022, en el marco del Programa de Incremento Exportador (Decreto 576/2022). Si se excluye dicho efecto, la variación interanual de la recaudación de septiembre se encuentra en el orden de +150%.

**RECAUDACIÓN TRIBUTARIA: 5 años, en trillones de ARS**

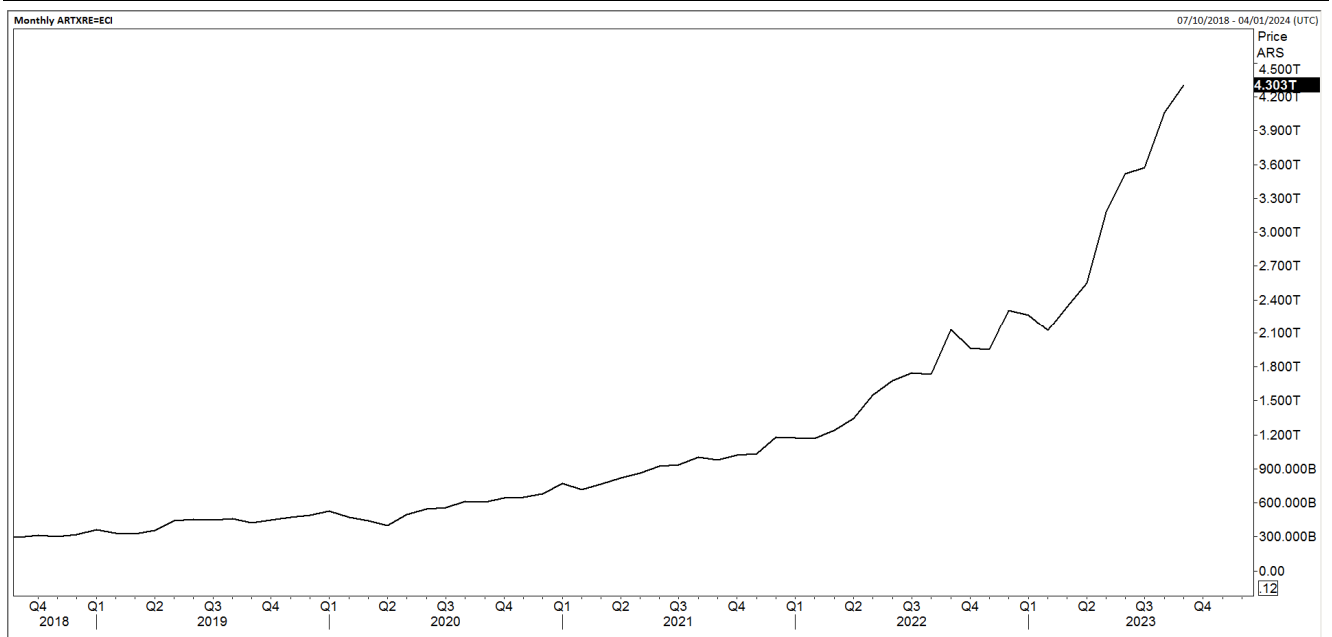

Fuente: Refinitiv

**PRODUCCIÓN INDUSTRIAL:** En agosto, el índice de producción industrial manufacturero (IPI manufacturero) mostró una caída de 3,1% YoY. El acumulado enero-agosto de 2023 presentó una variación positiva cercana a cero respecto al mismo acumulado de 2022.

**PRODUCCIÓN INDUSTRIAL: 5 años, variación % YoY**

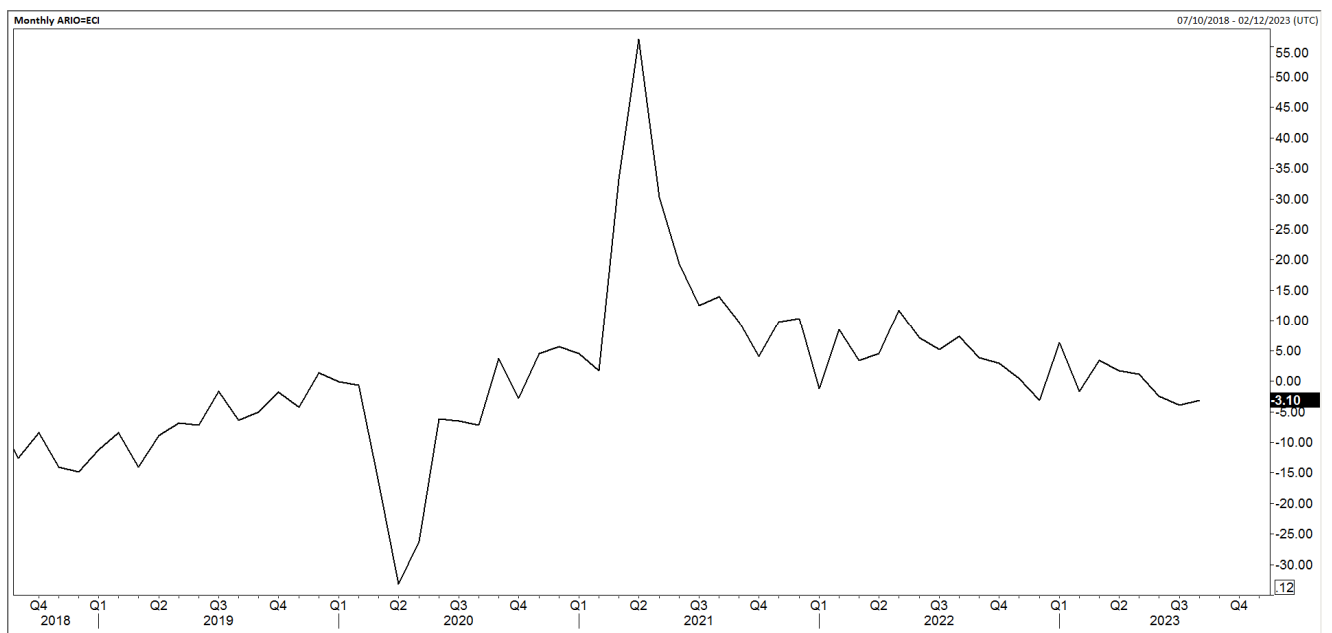

Fuente: Refinitiv



**SALARIOS FORMALES:** Según el índice Ripte, que elabora el Ministerio de Trabajo, el cual mide la evolución de los salarios del sector registrado (tanto públicos como privados), los ingresos crecieron 5,9% en el octavo mes del año, muy por debajo de la inflación del 12,4%.

**AUTOS 0KM:** La cantidad de autos 0 Km patentados durante septiembre ascendió a 33.304 unidades, lo que significó una caída de 4,3% YoY, mientras que el acumulado de los primeros nueve meses del corriente año registra un incremento de 9,5%, según informó la Asociación de Concesionarios de Automotores de la República Argentina (Acara).

**VACA MUERTA:** La producción de petróleo no convencional en Vaca Muerta está cerca de superar la producción del convencional en todo el país, según la prensa. De acuerdo a un informe de la consultora Oil Production Consulting, en base a los últimos datos oficiales, hace 5 años la producción de petróleo no convencional apenas superaba los 10.000 m3/d, mientras que la convencional se acercaba a los 70.000 m3/d. El último dato, de agosto de 2023, muestra que la producción no convencional fue de 48.206 m3/d, un 49% del total del país, mientras que la convencional fue de 50.645 m3/d, un 51% del total.





## SECCIÓN ESPECIAL: Renta Variable

### NOTICIAS CORPORATIVAS

**B-GAMING (GAMI)** abonará un dividendo en efectivo el próximo 12 de octubre por ARS 600 M, equivalente a 1,764706 por acción, o 176,47059% del capital social de la compañía de VN ARS 340 M.

B-GAMING (GAMI): 12 meses, precio en ARS (ByMA), M.A. de 50 y 200 ruedas



Fuente: Refinitiv

### NUESTRAS RECOMENDACIONES

En cuanto a nuestra recomendación a largo plazo sobre acciones argentinas que cotizan en el exterior, nos gustan por sector:

- PETRÓLEO: Pampa Energía (PAMP), Vista Oil (VIST) y Tenaris (TS).
- UTILITIES: TGS (TGSU2), y Transener (TRAN).
- CONSUMO: Mirgor (MIRG).
- INDUSTRIA: Aluar (ALUA) y Loma Negra (LOMA).



Mientras que de los Cedears, los activos más atractivos serían por sector del índice S&P 500:

- **CONSUMO NO DISCRECIONAL:** Coca Cola (KO), Johnson & Johnson (JNJ) y Procter & Gamble (PG).
- **SALUD:** Abbot (ABT) y Pfizer (PFE).
- **INDUSTRIALES:** Caterpillar (CAT) y Deere (DE).
- **BIENES BÁSICOS:** Vale (VALE).
- **FINANCIERAS:** Berkshire Hathaway (BRK B).
- **TECNOLÓGICAS DE GRAN CAPITALIZACIÓN:** Apple (AAPL) y Microsoft (MSFT)
- **TECNOLÓGICAS DE MEDIANA CAPITALIZACIÓN:** MercadoLibre (MELI) y Globant (GLOB).
- **CONSUMO DISCRECIONAL:** Tesla (TSLA), Netflix (NFLX) y Mc Donald's (MCD).
- **PETRÓLEO:** Chevron (CVX) y ETFs de petroleras (XLE).



# BONOS SOBERANOS REESTRUCTURACIÓN 2020

Precios en USD, EUR y ARS - Datos Técnicos y Curva

Especie	Ticker	Fecha Vencimiento	Cupón (%)	Monto Circulación (en M de USD)	Frecuencia cupón	Precio al 06-oct-2023	TIR (%)	Duration	Rating	Mínimo (V/N)	ISIN
<b>BONOS EN DÓLARES - Precios en USD (OTC en el exterior)</b>											
Bono Step Up 2029 - Ley NY	GD29	09/jul/2029	1.000	2,635.0	Semestral	25.25	53.44	2.53	CCC	1	US040114HX11
Bono Step Up 2029 - Ley Arg	AL29	09/jul/2029	1.000	2,196.2	Semestral	26.60	51.22	2.58	CCC	1	ARARGE3209Y4
Bono Step Up 2030 - Ley NY	GD30	09/jul/2030	0.750	16,090.6	Semestral	26.50	48.05	2.57	CCC	1	US040114HS26
Bono Step Up 2030 - Ley Arg	AL30	09/jul/2030	0.750	13,581.3	Semestral	24.50	52.26	2.49	CCC	1	ARARGE3209S6
Bono Step Up 2035 - Ley NY	GD35	09/jul/2035	3.625	20,501.7	Semestral	23.25	27.60	5.48	CCC	1	US040114HT09
Bono Step Up 2035 - Ley Arg	AL35	09/jul/2035	3.625	19,076.8	Semestral	26.01	26.07	5.62	CCC	1	ARARGE3209T4
Bono Step Up 2038 - Ley NY	GD38	09/ene/2038	4.250	11,405.1	Semestral	27.25	28.74	4.59	CCC	1	US040114HU71
Bono Step Up 2038 - Ley Arg	AE38	09/ene/2038	4.250	7,231.4	Semestral	27.00	29.93	4.59	CCC	1	ARARGE3209U2
Bono Step Up 2041 - Ley NY	GD41	09/jul/2041	3.500	10,482.1	Semestral	24.50	25.09	5.47	CCC	1	US040114HV54
Bono Step Up 2041 - Ley Arg	AL41	09/jul/2041	3.500	1,542.2	Semestral	23.38	26.83	5.27	CCC	1	ARARGE3209V0
Bono Step Up 2046 - Ley NY	GD46	09/jul/2046	3.625	2,092.0	Semestral	23.25	31.62	3.80	CCC	1	US040114HW38
<b>BONOS EN EUROS - Precios en EUR (OTC en el exterior)</b>											
Bono Step Up 2029 - Ley Ext	GE29	09/jul/2029	0.500	90.4	Semestral	23.83	62.37	2.57	CCC	1	XS2200244072
Bono Step Up 2030 - Ley Ext	GE30	09/jul/2030	0.125	1,165.6	Semestral	23.46	58.70	2.56	CCC	1	XS2177363665
Bono Step Up 2035 - Ley Ext	GE35	09/jul/2035	2.500	298.8	Semestral	20.31	30.43	5.66	CCC	1	XS2177364390
Bono Step Up 2038 - Ley Ext	GE38	09/ene/2038	3.750	809.3	Semestral	22.75	33.55	4.50	CCC	1	XS2177365017
Bono Step Up 2041 - Ley Ext	GE41	09/jul/2041	3.000	1,572.6	Semestral	20.02	29.62	5.40	CCC	1	XS2177365363
Bono Step Up 2046 - Ley Ext	GE46	09/jul/2046	2.500	248.1	Semestral	20.82	35.63	3.82	CCC	1	XS2177365520
<b>BONOS EN DÓLARES - Precios en ARS (BYMA)</b>											
Bono Step Up 2029 - Ley NY	GD29	09/jul/2029	1.000	2,635.0	Semestral	23,190.00	51.70	2.09	CCC	1	US040114HX11
Bono Step Up 2029 - Ley Arg	AL29	09/jul/2029	1.000	2,196.2	Semestral	21,600.00	55.88	2.02	CCC	1	ARARGE3209Y4
Bono Step Up 2030 - Ley NY	GD30	09/jul/2030	0.750	16,090.6	Semestral	24,120.00	45.84	2.20	CCC	1	US040114HS26
Bono Step Up 2030 - Ley Arg	AL30	09/jul/2030	0.750	13,581.3	Semestral	20,727.00	54.51	2.01	CCC	1	ARARGE3209S6
Bono Step Up 2035 - Ley NY	GD35	09/jul/2035	3.625	20,501.7	Semestral	21,750.00	26.46	5.07	CCC	1	US040114HT09
Bono Step Up 2035 - Ley Arg	AL35	09/jul/2035	3.625	19,076.8	Semestral	20,695.00	27.57	4.95	CCC	1	ARARGE3209T4
Bono Step Up 2038 - Ley NY	GD38	09/ene/2038	4.250	11,405.1	Semestral	26,100.00	26.54	4.33	CCC	1	US040114HU71
Bono Step Up 2038 - Ley Arg	AE38	09/ene/2038	4.250	7,231.4	Semestral	22,400.00	30.69	3.97	CCC	1	ARARGE3209U2
Bono Step Up 2041 - Ley NY	GD41	09/jul/2041	3.500	10,482.1	Semestral	22,800.00	23.74	5.16	CCC	1	US040114HV54
Bono Step Up 2041 - Ley Arg	AL41	09/jul/2041	3.500	1,542.2	Semestral	20,665.00	25.91	4.89	CCC	1	ARARGE3209V0
Bono Step Up 2046 - Ley Arg	GD46	09/jul/2046	3.625	2,092.0	Semestral	21,700.00	29.69	3.56	CCC	1	US040114HW38

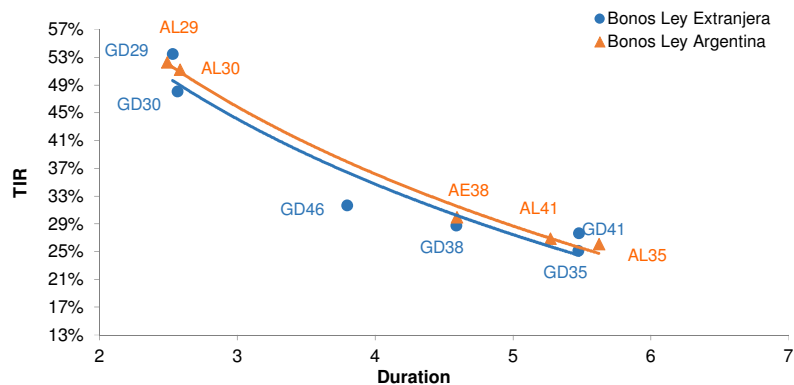



# BONOS SOBERANOS EN MONEDA EXTRANJERA

Precios en USD, EUR y ARS - Datos Técnicos

Especie	Ticker	Fecha Vencimiento	Cupón (%)	Monto Circulación (en M de USD)	Frecuencia cupón	Precio al 06-oct-2023	TIR (%)	Duration	Rating	Mínimo (V/N)	ISIN
<b>BONOS EN DÓLARES - Precios en USD (OTC en el exterior)</b>											
Cupón Ligado al PIB en USD Ley Arg Canje 2005	TVPA	15/dic/2035	-	3,103.4	Semestral	2.63	-	-	CCC	1	ARARGE03E154
Cupón Ligado al PIB en USD Ley NY Canje 2005	TVPY	15/dic/2035	-	14,386.5	Semestral	2.63	-	-	CCC	1	US040114GM64
Cupón Ligado al PIB en USD Ley NY Canje 2010	TVY0	15/dic/2035	-	2,727.0	Semestral	2.07	-	-	CCC	1	XS0501197262
<b>BONOS EN DÓLARES - Precios en ARS (BYMA)</b>											
Cupón Ligado al PIB en USD Ley Arg Canje 2005	TVPA	15/dic/2035	-	3,103.4	Semestral	929.00	-	-	CCC	1	ARARGE03E154
Cupón Ligado al PIB en USD Ley NY Canje 2005	TVPY	15/dic/2035	-	14,386.5	Semestral	2,300.00	-	-	CCC	1	US040114GM64
Cupón Ligado al PIB en USD Ley NY Canje 2010	TVY0	15/dic/2035	-	2,727.0	Semestral	2,200.00	-	-	CCC	1	XS0501197262
<b>BONOS EN EUROS - Precios en EUR (OTC en el exterior)</b>											
Cupón Ligado al PIB en EUR Ley ING Canje 2005	TVPE	15/dic/2035	-	11,807.9	Semestral	3.65	-	-	CCC	1	XS0209139244
<b>BONOS EN EUROS - Precios en ARS (BYMA)</b>											
Cupón Ligado al PIB en EUR Ley ING Canje 2005	TVPE	15/dic/2035	-	11,807.9	Semestral	3,750.00	-	-	CCC	1	XS0209139244
<b>BONOS DOLLAR LINKED - Precios en ARS (BYMA)</b>											
Bono del Tesoro Dollar Linked 0.4% 2024	TV24	30/abr/2024	0.4	3,307.9	Semestral	34,500.00	3.31	0.56	CCC	1	ARARGE320C18
<b>BONOS DUALES - Precios en ARS (BYMA)</b>											
Bono Dual 3.0% 2024	TDF24	28/feb/2024	3.0	7,388.2	Anual	35,100.00	-0.70	0.40	CCC	1	-
Bono Dual 3.25% 2024	TDA24	30/abr/2024	3.25	3,639.1	Anual	35,599.00	-2.94	0.58	R-5	2	ARARGE320DO5
Bono Dual 3.25% 2024	TDG24	30/ago/2024	3.25	6,522.1	Anual	34,295.00	2.29	0.89	CCC	3	ARARGE320DW8

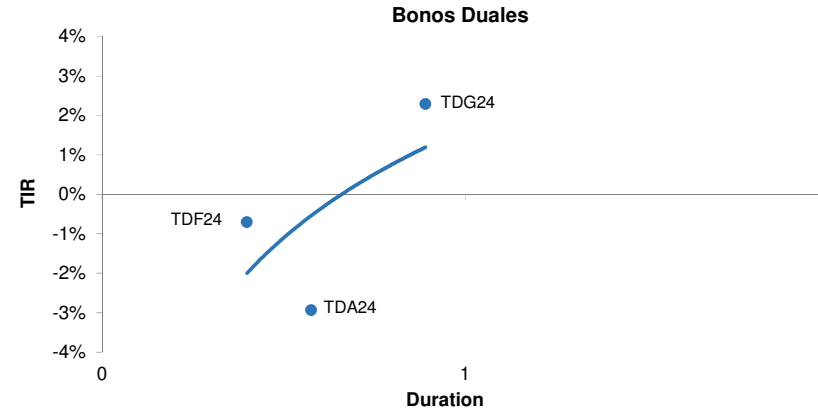



# BONOS SOBERANOS EN PESOS

## Precios en ARS (BYMA) - Datos Técnicos y Curvas

Especie	Ticker	Fecha Vencimiento	Cupón (%)	Monto Circulación (en M de ARS)	Frecuencia cupón	Precio al 06-oct-2023	Spread (%)	TIR (%)	Duration	Rating	Mínimo (V/N)	ISIN
<b>BONOS EN PESOS</b>												
Cons 6° S 2%	PR13	15/mar/2024	2.000	104.0	Mensual	590.00	-1.94	195.56	0.25	NR	1	ARARGE03B291
Bonte 2024 CER + 1.5%	TX24	25/may/2024	1.500	345,783.0	Semestral	600.00	18.96	216.46	0.43	CCC	1	ARARGE3208U4
Bonte 2024 CER + 1.55%	T2X4	26/jul/2024	1.550	368,673.2	Semestral	424.00	21.06	218.56	0.73	CCC	1	ARARGE320AI3
Boncer 2025	TC25	27/abr/2025	4.000	29,097.8	Semestral	1,170.00	20.74	218.24	1.35	CCC	1	ARARGE4505U2
Bonte 2025 CER +1.8%	TX25	09/nov/2025	1.800	48,154.1	Semestral	236.40	11.30	208.80	1.94	CCC	2	ARARGE320C83
Bonte 2026 CER +2%	TX26	09/nov/2026	2.000	327,493.0	Semestral	426.30	19.23	216.73	1.78	CCC	1	ARARGE3209W8
Bonte 2028 CER+ 2.25%	TX28	09/nov/2028	2.250	75,904.8	Semestral	399.00	18.50	216.00	2.21	CCC	1	ARARGE3209X6
Discount ARS	DICP	31/dic/2033	5.830	10,472.5	Semestral	9,250.00	11.46	208.96	3.90	CCC	1	ARARGE03E121
Discount ARS	DIP0	31/dic/2033	5.830	125.5	Semestral	8,280.00	14.57	212.07	3.65	CCC	1	ARARGE03G696
UVP ARS	TVPP	15/dic/2035	-	86,214.7	-	1.00	-	-	-	CCC	1	ARARGE03E147
Par ARS Ley Arg	PARP	31/dic/2038	1.770	2,858.3	Semestral	4,254.00	10.53	208.03	9.39	CCC	1	US040114GK09
Par ARS Ley Arg	PAP0	31/dic/2038	1.770	11.2	Semestral	4,200.00	10.88	208.38	8.20	CCC	1	ARARGE03G712
Cuasipar ARS	CUAP	31/dic/2045	3.310	23,434.1	Semestral	5,506.00	10.77	208.27	9.85	CCC	1	ARARGE03E139

Expectativas de inflación (próx 12m): 197.50%

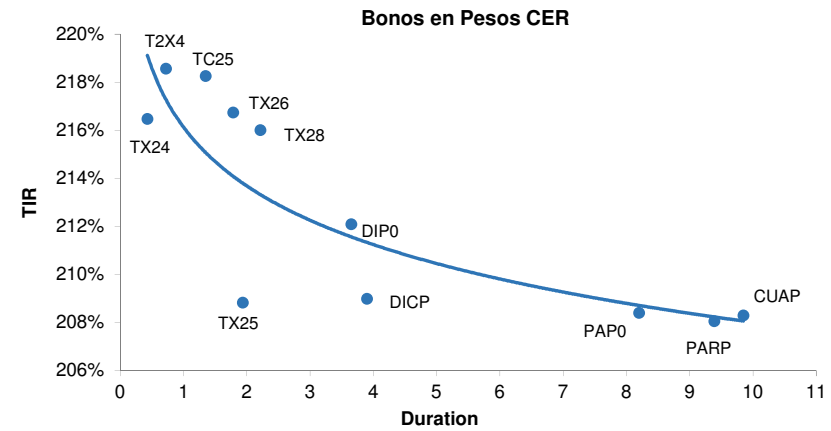
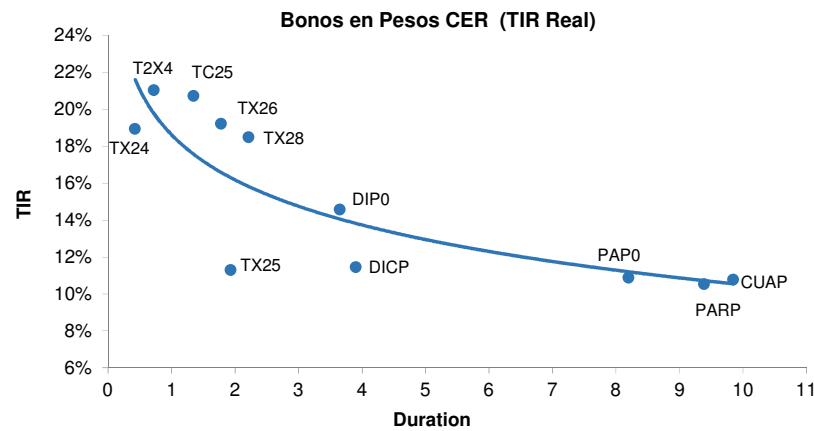



# BONOS SOBERANOS Y PROVINCIALES EN PESOS

Precios en ARS (BYMA) - Datos Técnicos y Curvas

Especie	Ticker	Fecha Vencimiento	Cupón (%)	Monto Circulación (en M de ARS)	Frecuencia cupón	Precio al 06-oct-2023	Spread (%)	TIR (%)	Duration	Rating	Mínimo (V/N)	ISIN
<b>BONOS EN PESOS: Tasa Badlar</b>												
CABA Mar. 2024	BDC24	29/mar/2024	91.438	26,003.2	Trimestral	96.20		101.91	0.33	WR	1	ARCBAS3201F3
PBA 2025 B+375	PBA25	12/abr/2025	91.938	30,000.0	Trimestral	98.70		297.06	0.34	0.00	1	ARPBUE3205N8
CABA Feb. 2028	BDC28	22/feb/2028	91.938	30,809.9	Trimestral	105.00		202.18	0.61	AA(arg)	1	ARCBAS3201J5
<b>BONOS EN PESOS: Tasa Fija</b>												
Bonte 16% 2023	TO23	17/oct/2023	16.000	64,150.4	Trimestral	104.20		228.23	0.01	CCC	1	ARARGE4502J2
Bonte 15,5% 2026	TO26	17/oct/2026	15.500	96,569.7	Trimestral	27.30		139.92	0.80	CCC	1	ARARGE4502K0

BADLAR -Privados- (próx 12m): 124.470%

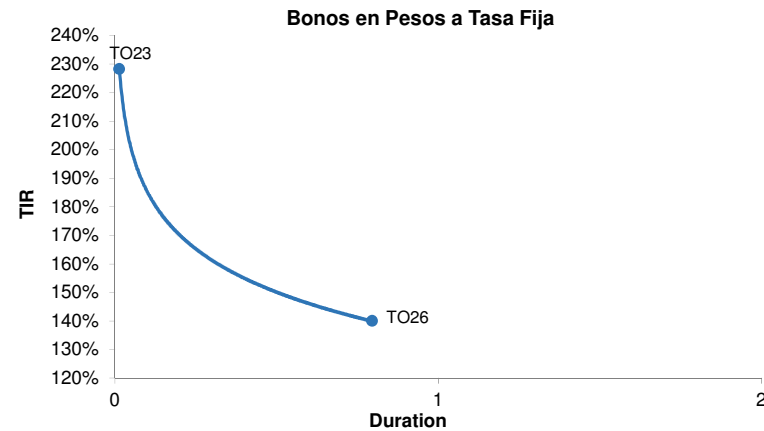
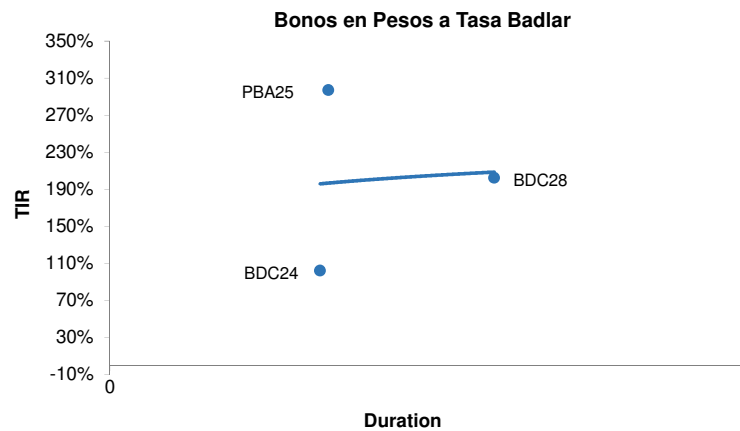



# BONOS SOBERANOS EMERGENTES

## Comparables a 10 años- Precios en USD - Datos Técnicos y Curva

Especie	Ticker (Refinitiv)	Fecha Vencimiento	Cupón (%)	Monto Circulación (en M de USD)	Frecuencia cupón	Precio al 06-oct-2023	TIR (%)	Duration	Rating	Mínimo (V/N)	ISIN
<b>BONOS EN DÓLARES - Precios en USD (OTC en el exterior)</b>											
Perú 2030	PERU	20/jun/2030	2.844	694.2	Semestral	82.65	6.03	5.84	A	1,000	US715638DA79
Colombia 2029	COLOMB	15/mar/2029	4.500	2,000.0	Semestral	85.46	7.84	4.62	BB+	200,000	US195325DP79
Brasil 2030	BRAZIL	12/jun/2030	3.875	3,500.0	Semestral	85.71	6.55	5.61	BB	200,000	US105756CC23
Ecuador 2030	ECUAD	15/ago/2030	10.000	193.5	Semestral	9.50	56.71	3.03	CCC+	1,000	XS0115743519
Argentina 2030	ARGENT	09/jul/2029	1.000	2,635.0	Semestral	25.25	53.44	2.00	CCC	1	US040114HX11
Kenia 2028	KENYA	28/feb/2028	7.250	1,000.0	Semestral	77.88	14.20	3.46	B3	200,000	US491798AG90
Egipto 2028	EGYPT	21/feb/2028	6.588	1,250.0	Semestral	61.84	20.13	3.32	Caa1	200,000	US03846JW487
Turquía 2029	TURKEY	26/abr/2029	7.625	3,000.0	Semestral	94.42	8.92	4.25	B	200,000	US900123CT57
Nigeria 2030	NGERIA	23/feb/2030	7.143	1,250.0	Semestral	76.06	12.74	4.68	Caa1	200,000	US65412JAD54
Pakistán 2027	PAKIST	05/dic/2027	6.875	1,500.0	Semestral	48.50	28.97	2.87	CCC	200,000	US740840AC76
Ucrania 2032	UKRAIN	25/sep/2034	7.375	3,000.0	Semestral	24.00	35.44	3.45	Ca	200,000	XS1577952952
Ghana 2029	GHANA	16/may/2029	7.625	1,000.0	Semestral	42.50	19.79	4.08	Caa3	200,000	US374422AG84
Angola 2029	ANGOLA	26/nov/2029	8.000	1,750.0	Semestral	78.00	13.37	4.32	B	200,000	US035198AD29
Sri Lanka 2030	SRILAN	28/mar/2030	7.550	1,500.0	Semestral	45.38	12.61	6.09	CCC-	200,000	USY8137FAR92
Zambia	ZAMBIA	30/jul/2027	8.970	1,250.0	Semestral	55.97	22.41	2.40	Caa3	200,000	US988895AF56
Libano	BLIBA	20/dic/2025	6.550	105.0	Semestral	32.63	75.55	1.36	NULL	100,000	LBCU16003255
Surinam	SRNM	26/oct/2026	9.250	550.0	Semestral	85.88	5.07	2.97	WD	200,000	USP68788AA97
Rusia	RUSSIA	27/may/2026	4.750	3,000.0	Semestral	54.00	33.45	2.04	WR	200,000	RU000A0JWHB2

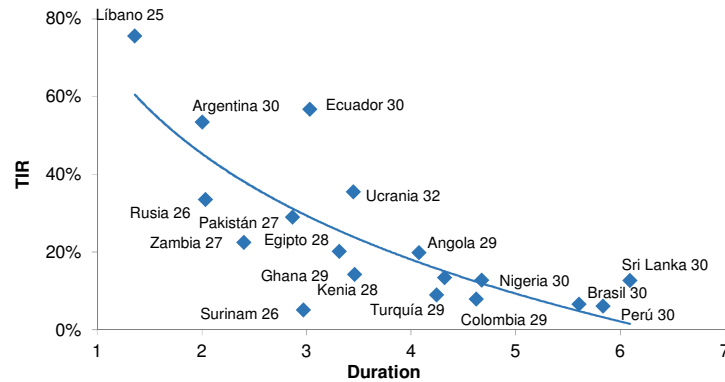



# BONOS CORPORATIVOS EN DÓLARES

## Precios en USD (OTC en el exterior) - Datos Técnicos y Curvas

Especie	Ticker (Refinitiv)	Vencimiento	Cupón (%)	Precio al 06-oct-23	T.I.R.	Duration	Call (Si o No)	Fecha Call	Precio Call	Rating	Mínimo (V/N)	Código ISIN
<b>BANCOS Y FINANCIERAS</b>												
Banco Hipotecario	BHIP	14/oct/2025	9.750	98.50	11.42%	0.91	Y	-	-	Caa3	15,000	US05961AAH68
Banco de Galicia y Buenos Aires	GGALBN	19/jul/2026	11.266	93.25	16.18%	2.33	Y	-	-	Ca	200,000	USP0R66CAA64
Banco Macro	BMA	04/nov/2026	6.643	82.50	18.07%	2.57	Y	-	-	Ca	150,000	USP1047VAF42
<b>ENERGÍA</b>												
PAMPA ENERGIA	BPPAN	15/nov/2023	5.000	98.50	7.72%	0.54	Y	05/nov/2023	100.00	WD	150,000	US69784DAA63
AES ARGENTINA	AESAR	02/feb/2024	7.750	88.75	49.02%	0.31	Y	05/nov/2023	100.00	RR4	150,000	USP1000CAA29
CAPEX SA	CAPX	15/may/2024	6.875	97.00	12.23%	0.58	Y	16/oct/2023	100.00	RR3	1,000	USP20058AC08
RIO ENERGY SA	MSUEGM	01/feb/2025	6.875	72.25	35.03%	1.25	Y	05/nov/2023	101.72	Caa3	150,000	USP8S12UAA35
EDENOR	EDN	12/may/2025	9.750	96.00	12.60%	1.45	N	-	-	Caa3	150,000	US29244AAL61
YPF LUZ	YPFDA	25/jul/2026	10.000	92.00	13.52%	2.44	Y	05/nov/2023	105.00	Caa3	1,000	USP9897PAB06
PAMPA ENERGIA	PAMPX	08/dic/2026	9.500	101.63	8.64%	1.67	Y	08/dic/2024	104.50	RR3	1	US697660AD09
PAMPA ENERGIA	PAMPX	24/ene/2027	7.500	92.25	10.33%	2.91	Y	05/nov/2023	102.50	RR3	150,000	USP7464EAA49
GENNEIA	EMGSD	02/sep/2027	8.750	95.50	11.24%	1.91	Y	05/nov/2023	102.19	RR3	1,000	US372319AB97
Albanesi	ALBANG	01/dic/2027	9.875	85.50	18.32%	1.85	Y	01/dic/2023	104.81	RR3	1	US36875KAD37
PAMPA ENERGIA	PAMPX	15/abr/2029	9.125	92.00	11.10%	4.20	Y	15/abr/2024	104.56	B	150,000	USP7464EAB22
<b>GAS (Generación, Transporte y Distribución)</b>												
TRANSPORT DE GAS	TGSUB	02/may/2025	6.750	93.13	11.69%	1.46	Y	16/oct/2023	101.69	Caa3	150,000	USP9308RAZ66
<b>PETRÓLEO</b>												
YPF SOCIEDAD ANO	YPPD	04/abr/2024	8.750	94.63	21.03%	0.48	N	-	-	CCC-	1,000	US984245AK63
CIA GENERAL DE COMBUSTIBLES	LTNEXM	08/mar/2025	9.500	98.00	11.53%	3.50	N	-	-	CCC-	1,000	US20448QAB68
YPF SOCIEDAD ANO	YPPD	23/mar/2025	8.500	92.00	18.16%	3.50	N	-	-	CCC-	1,000	US984245AT72
YPF SOCIEDAD ANO	YPPD	28/jul/2025	8.500	86.00	17.92%	3.50	N	-	-	CCC-	1,000	US984245AL47
YPF SOCIEDAD ANO	YPPD	12/feb/2026	9.000	95.00	13.90%	2.00	Y	-	-	Caa3	1	US984245AU46
PAN AMERICAN ENERGY	BPPAN	30/abr/2027	9.125	104.75	7.04%	2.24	N	-	-	AAA(arg)	1,000	USE7S78BAB82
YPF SOCIEDAD ANO	YPPD	21/jul/2027	6.950	76.00	15.58%	3.26	N	-	-	CCC-	10,000	US984245AQ34
YPF SOCIEDAD ANO	YPPD	02/nov/2028	10.000	87.00	13.64%	3.82	N	-	-	CCC-	1,000	US984245AF78
YPF SOCIEDAD ANO	YPPD	27/jun/2029	8.500	78.00	14.25%	4.35	Y	27/mar/2029	100.00	Caa3	10,000	US984245AS99
YPF SOCIEDAD ANO	YPPD	30/jun/2029	9.000	85.25	13.77%	3.39	Y	30/dic/2028	100.00	Caa3	1	US984245AV29
YPF SOCIEDAD ANO	YPPD	30/sep/2033	7.000	73.00	12.23%	7.21	Y	30/mar/2033	100.00	Caa3	1	US984245AW02
YPF SOCIEDAD ANO	YPPD	15/dic/2047	7.000	61.50	11.87%	8.82	Y	15/jun/2047	100.00	CCC-	10,000	US984245AR17
<b>REAL ESTATE</b>												
RAGHSA SA	RAGHS	21/mar/2024	7.250	98.00	11.92%	0.45	Y	05/nov/2023	100.00	Caa2	1,000	USP79849AC24
RAGHSA SA	RAGHS	04/may/2027	8.500	95.75	9.94%	3.03	Y	04/may/2024	104.25	Caa2	1,000	USP79849AD07
IRSA	IRSA	22/jun/2028	8.750	97.00	9.89%	4.00	N	-	-	B	1	USP58809BH95
<b>INFRAESTRUCTURA</b>												
AEROPUERTOS ARG	AERNT	01/feb/2027	9.375	93.25	14.38%	1.46	Y	10/nov/2023	102.58	Caa3	150,000	US00786PAD69
AEROPUERTOS ARG	AERNT	01/feb/2027	6.875	90.25	13.72%	1.49	Y	10/nov/2023	102.58	Caa3	150,000	USP0092MAE32
CIA LATINO AMER	CLISA	25/jul/2027	8.800	27.88	59.70%	2.56	N	-	-	CCC-	100	US20445PAH82
AEROPUERTOS ARG	AERNT	01/nov/2028	9.500	105.00	8.06%	2.79	Y	-	-	-	150,000	XS2405877007
AEROPUERTOS ARG	AERNT	01/ago/2031	8.500	95.51	9.59%	4.70	Y	01/feb/2026	104.25	Caa3	1,000	US00786PAE43





# BONOS CORPORATIVOS EN DÓLARES

## Precios en USD (OTC en el exterior) - Datos Técnicos y Curvas

Especie	Ticker (Refinitiv)	Vencimiento	Cupón (%)	Precio al 06-oct-23	T.I.R.	Duration	Call (Si o No)	Fecha Call	Precio Call	Rating	Mínimo (V/N)	Código ISIN
<b>ALIMENTOS</b>												
MASTELLONE HNOS	MASTO	30/jun/2026	10.950	106.00	8.04%	0.10	Y	21/oct/2023	105.48	B-	1	USP6460MAK01
ADECOAGRO SA	AGROZ	21/sep/2027	6.000	93.88	7.83%	3.55	Y	05/nov/2023	102.00	Ba2	150,000	USL00849AA47
ARCOR SAIC	GRUARA	09/oct/2027	8.250	100.63	7.99%	1.37	Y	09/abr/2024	104.13	B+	1,000	USP04559AW36
<b>TELECOMUNICACIONES</b>												
TELECOM ARGENTINA	TECOBT	06/ago/2025	8.500	97.00	10.99%	1.25	N	-	-	RR3	1,000	US879273AT79
TELECOM ARGENTINA	TECOBT	18/jul/2026	8.000	92.50	11.21%	2.49	Y	05/nov/2023	104.00	B	1,000	USP9028NAV30
<b>CONSUMO MINORISTA</b>												
ARCOS DORADOS HL	ARCO	04/abr/2027	5.875	94.95	7.55%	3.19	Y	05/nov/2023	101.96	BB+	100,000	US03965UAC45

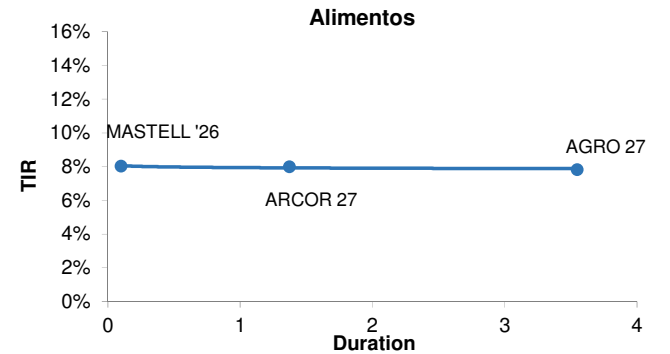
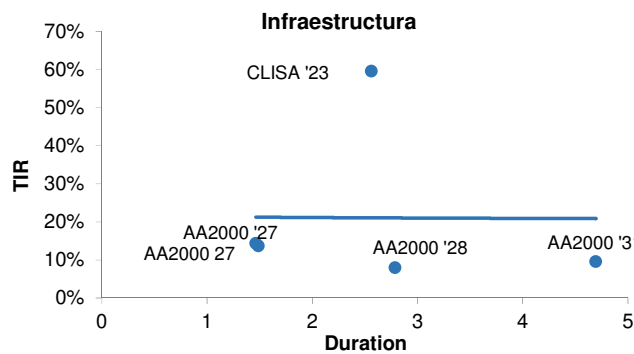
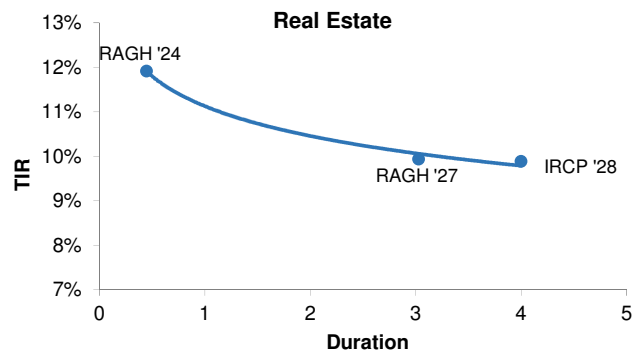
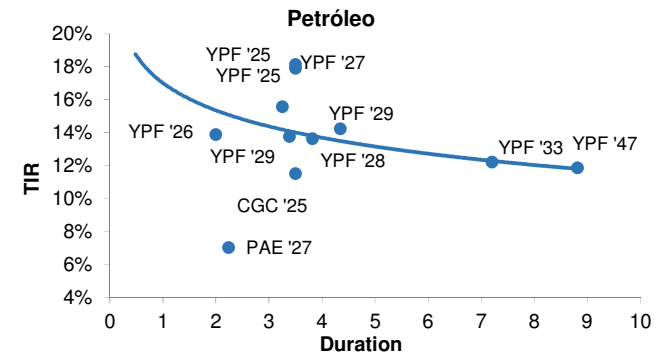
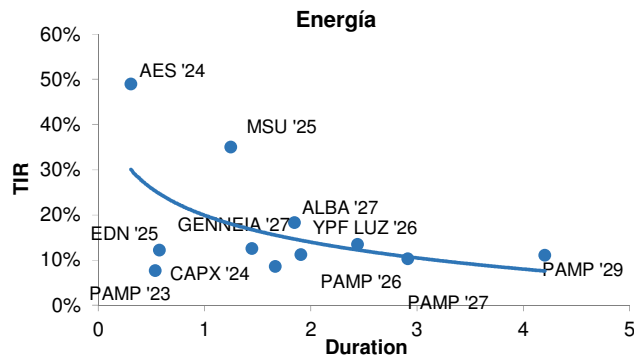
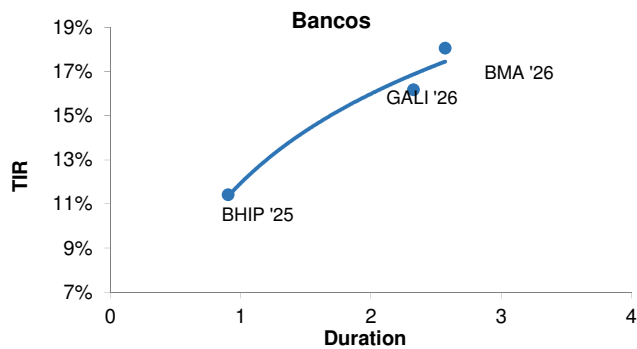



# BONOS CORPORATIVOS EN DÓLARES

Precios en ARS (ByMA) - Datos Técnicos

Especie	Ticker (Refinitiv)	Fecha de Vencimiento	Monto en circulación (en M de USD)	Cupón (%)	Precio al 06-oct-2023	T.I.R.	Duration	Rating	Mínimo (V/N)	Sector	Código ISIN
<b>BONOS EN DÓLARES (LEGISLACIÓN EXTRANJERA)</b>											
PAN AMERICAN ENERGY	PNC90	15-nov-2023	14.85	5.000	54,700.00	-	-	WD	150,000	Oil and Gas	USE7S78BAA00
RAGHSA	RA310	21-mar-2024	91.89	7.250	89,500.00	11.92%	0.42	Caa2	1,000	Service - Other	USP79849AC24
YPF	YPCUO	04-abr-2024	346.31	8.750	34,550.00	20.97%	0.44	CCC-	1,000	Oil and Gas	US984245AK63
CAPEX	CAC20	15-may-2024	41.45	6.875	83,945.00	12.21%	0.55	AA-(arg)	1,000	Utility - Other	US139612AE59
CIA GRAL COMBUSTIBLES	CP170	08-mar-2025	117.86	9.500	54,000.00	11.52%	0.98	-	1,000	Chemicals	USP3063DAB84
EDENOR	DNC10	12-may-2025	52.71	9.750	50,800.00	12.59%	1.36	Caa3	2,000	Utility - Other	USP3710FAM60
PAN AMERICAN ENERGY	PNMCO	21-jul-2025	105.15	7.250	79,200.00	-	-	BB-	1,000	Oil and Gas	XS2502495786
YPF	YCA60	28-jul-2025	1,131.77	8.500	79,850.00	17.91%	1.53	CCC-	1,000	Oil and Gas	US984245AL47
TELECOM ARGENTINA	TLC50	06-ago-2025	260.54	8.500	58,750.00	10.99%	1.19	B	1,000	Telecommunications	USP9028NAZ44
YPF	YMCHO	12-feb-2026	596.76	9.000	67,975.00	13.65%	1.03	Caa3	1	Oil and Gas	USP989MJBR17
MASTELLONE HNOS	MTCGO	30-jun-2026	110.87	10.950	90,250.00	-	-	B-	1	Food Processors	USP6460MAK01
TELECOM ARGENTINA	TLC10	18-jul-2026	400.00	8.000	85,200.00	11.21%	2.35	B	1,000	Telecommunications	USP9028NAV30
PAMPA ENERGIA	MGC90	08-dic-2026	292.80	9.500	97,490.00	8.64%	1.85	B	1	Utility - Other	USP7464EAH91
AEROPUERTOS ARGENTINA 2000	AERAO	01-feb-2027	17.50	6.875	928.90	13.94%	1.39	Caa3	150,000	Service - Other	US00786PAC86
AEROPUERTOS ARGENTINA 2000	AER10	01-feb-2027	63.17	9.375	-	14.12%	1.37	Caa3	150,000	Service - Other	USP0092MAF07
PAN AMERICAN ENERGY	PNDCO	30-abr-2027	300.00	9.125	101,000.00	7.04%	2.16	AAA(arg)	1,000	Oil and Gas	USE7578BAB82
RAGHSA	RAC40	04-may-2027	58.34	8.500	89,055.00	9.94%	2.88	Caa2	1,000	Service - Other	USP79849AD07
CLISA	CLSIO	25-jul-2027	343.45	8.800	26,600.00	59.66%	1.97	CCC-	100	Building Products	USP3063XAJ74
GENNENIA	GNCXO	02-sep-2027	292.89	8.750	70,700.00	11.23%	1.81	CCC	1,000	Oil and Gas	USP46756BA25
ARCOR	RCCJO	09-oct-2027	265.43	8.250	99,200.00	7.99%	2.42	B+	1,000	Consumer Products	USP04559AW36
GEN MEDITERRANEA Y ROCA	MRCOA	01-dic-2027	296.11	9.875	73,800.00	18.31%	1.69	CCC	1	Financial - Other	USP46214AC95
PAMPA ENERGIA	MGC3X	15-abr-2029	292.53	9.125	59,350.00	10.68%	4.00	B	150,000	Utility - Other	USP7464EAH22
YPF	YMCIO	30-jun-2029	747.83	9.000	80,898.00	13.77%	3.17	Caa3	1	Oil and Gas	USP989MJBS99
RAGHSA	RAC50	24-abr-2030	56.78	8.250	82,000.00	7.66%	4.84	-	1,000	Service - Other	USP79849AE89
AEROPUERTOS ARGENTINA 2000	ARC10	01-ago-2031	208.95	8.500	90,000.00	9.54%	4.23	Caa3	1,000	Service - Other	USP0092MAJ29
YPF	YMCJO	30-sep-2033	575.65	7.000	66,740.00	12.23%	5.73	Caa3	1	Oil and Gas	USP989MJBT72
<b>BONOS EN DÓLARES (LEGISLACIÓN ARGENTINA)</b>											
JOHN DEERE	HJC80	07-oct-2023	13.14	5.500	47,470.00	-	-	AA(arg)	1	Leasing	ARJDCC5600N9
IRSA	IRC80	12-nov-2023	10.77	10.000	34,474.00	60.60%	0.09	AA(arg)	1	Financial - Other	ARIRSA5600F7
CRESUD	CSJXO	12-nov-2023	0.45	9.000	17,000.00	-	-	AA(arg)	1	Food Processors	ARCRES5600H8
JOHN DEERE	HJC60	18-dic-2023	18.00	9.500	11,008.58	-	-	AA(arg)	1	Leasing	ARJDCC5600L3
MSU ENERGY	RUC30	21-dic-2023	30.30	7.350	93,999.00	-	0.19	A+(arg)	1	Utility - Other	ARMSUE560067
GEN MEDITERRANEA	MRCOE	10-ene-2024	14.07	7.500	87,100.00	-	0.24	A(arg)	1	Financial - Other	ARGMCT5600B5
VISTA ENERGY	VSC30	21-feb-2024	9.49	3.500	89,000.00	-	-	AA+(arg)	1	Oilfield Machinery and Services	AROILG560033
CIA GRAL COMBUSTIBLES	CP250	25-feb-2024	11.29	3.250	85,000.00	-	-	AA-(arg)	1	Chemicals	ARCGCO5600Q5
ALUAR	LMS10	09-abr-2024	37.55	6.700	23,240.00	-39.13%	0.47	AAA(arg)	1	Metals/Mining	ARALUA560013
TARJETA NARANJA	TN520	30-abr-2024	7.50	5.000	29,360.00	-	-	AA-(arg)	1	Service - Other	ARTANA5600Z9
MSU ENERGY	RUC40	20-may-2024	15.20	7.500	87,500.00	-	-	A+(arg)	1	Utility - Other	ARMSUE560075
CRESUD	CS340	30-jun-2024	11.91	6.990	32,442.00	-	-	AA+(arg)	1	Food Processors	ARCRES5600R7
CRESUD	CSKZO	06-jul-2024	6.39	6.990	27,552.00	-	-	AA+(arg)	1	Food Processors	ARCRES5600Q9
GEN MEDITERRANEA	MRCFO	18-jul-2024	5.86	9.500	83,500.00	-	-	A(arg)	1	Financial - Other	ARGMCT5600D1
MSU ENERGY	RUC50	22-jul-2024	15.10	8.000	88,950.00	-	-	A+(arg)	1	Utility - Other	ARMSUE560083
VISTA ENERGY	VSCOE	08-ago-2024	43.50	6.000	86,500.00	-	-	AAA(arg)	1	Oilfield Machinery and Services	AROILG5600D1
MSU	MSSAO	12-sep-2024	24.50	7.500	88,300.00	-	-	A+(arg)	1	Consumer Products	ARMSUS5600C2
MSU ENERGY	RUC60	02-nov-2024	45.54	9.000	93,507.00	-	-	A+(arg)	1	Utility - Other	ARMSUE560091
GEN MEDITERRANEA	MRCIO	07-nov-2024	11.49	9.500	90,000.00	-	-	A(arg)	1	Financial - Other	ARGMCT5600G4
EDENOR	DNC20	22-nov-2024	60.00	9.750	89,500.00	-	0.99	A-(arg)	1	Utility - Other	ARENOR560040
MSU ENERGY	RUC70	12-ene-2025	15.10	7.500	86,900.00	-	-	A+(arg)	1	Utility - Other	ARMSUE5600A6
VISTA ENERGY	VSCGO	20-ene-2025	13.50	4.000	73,000.00	-	-	AAA(arg)	1	Oilfield Machinery and Services	AROILG5600F6
CRESUD	CS370	15-mar-2025	24.39	5.500	50,470.00	-	-	AA+(arg)	1	Food Processors	ARCRES5600U1
IRSA	IRCGO	25-mar-2025	61.75	8.000	92,000.00	-	1.33	AA+(arg)	1	Financial - Other	ARIRSA5600V4
CELULOSA ARGENTINA	CRCEO	04-jun-2025	30.09	10.000	44,400.00	2.95%	0.93	BBB-(arg)	1	Industrials - Other	ARCELU5600B0
AES ARGENTINA GEN	AEC10	14-jul-2025	30.51	8.000	87,399.00	-	1.56	-	1	Utility - Other	ARAESA560065
GENNEIA	GN400	14-jul-2025	10.87	5.500	87,999.00	7.73%	1.63	-	1	Oil and Gas	AREMGA5600S5
VISTA ENERGY	VSCLO	20-jul-2025	13.50	4.500	78,500.00	-	-	AAA(arg)	1	Oilfield Machinery and Services	AROILG5600K6



# BONOS CORPORATIVOS EN DÓLARES

Precios en ARS (ByMA) - Datos Técnicos

Especie	Ticker (Refinitiv)	Fecha de Vencimiento	Monto en circulación (en M de USD)	Cupón (%)	Precio al 06-oct-2023	T.I.R.	Duration	Rating	Mínimo (V/N)	Sector	Código ISIN
IRSA	IRCHO	25-jul-2025	28.25	7.000	91,669.50	-	-	AA+(arg)	1	Financial - Other	ARIRSA5600U6
GEN MEDITERRANEA	MRCLO	27-jul-2025	19.36	9.500	88,300.00	-	-	A(arg)	1	Financial - Other	ARGMCT5600J8
PAMPA ENERGIA	MGCHO	04-nov-2025	55.74	4.990	95,000.00	-	1.95	AA+(arg)	1	Utility - Other	ARPAMP5600I3
VISTA ENERGY	VSCFO	10-nov-2025	40.51	6.250	99,900.00	-	1.91	AAA(arg)	1	Oilfield Machinery and Services	AROILG5600E9
ARCOR	RCCMO	22-nov-2025	77.00	3.500	99,500.00	5.63%	1.98	AAA(arg)	1	Consumer Products	ARARCS5600I4
IRSA	IRCIO	07-dic-2025	25.00	5.000	90,950.00	-	1.95	AA+(arg)	1	Financial - Other	ARIRSA5600W2
CIA GRAL COMBUSTIBLES	CP32O	09-dic-2025	12.90	6.000	81,000.00	-	-	AA-(arg)	1	Chemicals	ARCGCO5600X1
LOMA NEGRA	LOC2O	21-dic-2025	71.72	6.500	96,000.00	-	-	AAA(arg)	1	Building Products	ARLOMA5600A1
GEN MEDITERRANEA	MRCOO	20-ene-2026	9.16	9.500	84,050.00	-	-	-	1	Financial - Other	ARGMCT5600L4
YPF	YMCQO	13-feb-2026	263.00	5.000	84,250.00	12.92%	2.06	AAA(arg)	1	Oil and Gas	ARYPFS5601W0
CRESUD	CS38O	03-mar-2026	70.57	8.000	96,700.00	-	-	AA+(arg)	1	Food Processors	ARCRE55600V9
IRSA	IRCFO	03-mar-2026	70.57	8.000	90,650.00	-	-	AA+(arg)	1	Food Processors	ARCRE55600V9
MSU	MSSEO	17-jul-2026	25.00	6.500	84,500.00	-	-	-	1	Consumer Products	ARMSUS5600F5
<b>BONOS EN DÓLARES (DOLLAR LINKED)</b>											
FUTUROS Y OPCIONES	FOS1O	22-oct-2023	12.31	0.000	33,000.00	-	-	AA-(arg)	1	Service - Other	ARFUOP5600I8
PETROQUIMICA COM RIVADAVIA	PQCAO	27-oct-2023	23.99	4.000	36,400.00	-	-	AA-(arg)	1	Chemicals	ARPETQ560085
MASTELLONE HNOS	MTCHO	25-dic-2023	11.88	5.500	20,515.00	-	-	-	1	Food Processors	ARMAST5600Z3
SAN MIGUEL	SNS7O	18-ene-2024	50.00	4.000	44,385.00	-	-	A-(arg)	1	Financial - Other	ARSMIG5600D0
SAN MIGUEL	SN5BO	19-feb-2024	45.00	4.990	37,000.00	-	-	A-(arg)	1	Financial - Other	ARSMIG5600B4
VISTA ENERGY	VSC7O	10-mar-2024	0.00	4.250	26,600.00	-	-	AAA(arg)	1	Oilfield Machinery and Services	AROILG560074
PETROQUIMICA COM RIVADAVIA	PQCEO	15-mar-2024	32.68	4.750	17,000.00	-	-	AA-(arg)	1	Chemicals	ARPETQ5600B3
GENNEIA	GN34O	10-ago-2024	7.80	6.000	46,900.00	-	0.54	A+(arg)	1	Oil and Gas	AREMGA5600J4
CIA GRAL COMBUSTIBLES	CP24O	25-ago-2024	0.00	1.375	11,046.72	-	-	AA-(arg)	1	Chemicals	ARCGCO5600P7
IRSA	IRCEO	26-ago-2024	29.06	3.900	44,600.00	-	-	AA+(arg)	1	Financial - Other	ARIRSA5600R2
PAN AMERICAN ENERGY	PN5CO	03-sep-2024	123.69	3.000	34,835.35	-	-	AAA(arg)	1	Oil and Gas	ARAXIO5600B3
GEN MEDITERRANEA	MRCJO	07-nov-2024	21.11	3.750	50,800.00	-	-	A(arg)	1	Financial - Other	ARGMCT5600H2
SAN MIGUEL	SNS8O	28-nov-2024	50.00	3.500	38,100.00	-	-	A-(arg)	1	Financial - Other	ARSMIG5600E8
VISTA ENERGY	VSC6O	04-dic-2024	10.00	3.240	45,213.02	-	-	AAA(arg)	1	Oilfield Machinery and Services	AROILG560066
GENNEIA	GN35O	23-dic-2024	38.18	0.000	18,250.00	-	-	A+(arg)	1	Oil and Gas	AREMGA5600N6
HIDROTEC	HC11P	14-feb-2025	3.95	0.000	-	-	-	-	1	Machinery	ARHIDR560039
AEROPUERTOS ARGENTINA 2000	AER6O	21-feb-2025	35.99	2.000	17,863.60	-	-	AA(arg)	1	Service - Other	ARAEAR5600A5
CIA GRAL COMBUSTIBLES	CP30O	10-mar-2025	150.00	0.000	40,000.00	-	-	AA-(arg)	1	Chemicals	ARCGCO5600V5
GEN MEDITERRANEA	MRCMO	17-abr-2025	25.94	5.500	41,000.00	-	-	A(arg)	1	Financial - Other	ARGMCT5600K6
YPF	YMCOO	25-abr-2025	147.39	0.000	59,000.00	-	2.36	AAA(arg)	1	Oil and Gas	ARYPFS5601U4
SAN MIGUEL	SNS9O	26-jun-2025	88.60	5.000	36,400.00	-	-	A-(arg)	1	Financial - Other	ARSMIG5600F5
AEROPUERTOS ARGENTINA 2000	AE10O	05-jul-2025	25.06	0.000	-	-	-	-	1	Service - Other	ARAEAR5600D9
AEROPUERTOS ARGENTINA 2000	AER7O	08-jul-2025	20.00	0.000	34,750.00	-	-	-	1	Service - Other	ARAEAR5600B3
GEN MEDITERRANEA	MRCGO	18-jul-2025	26.28	3.500	35,500.00	-	-	A(arg)	1	Financial - Other	ARGMCT5600E9
GEN MEDITERRANEA	MRCPO	20-jul-2025	15.33	5.000	42,000.00	-	-	-	1	Financial - Other	ARGMCT5600M2
FUTUROS Y OPCIONES	FOS2O	25-jul-2025	15.00	0.000	28,700.00	-	-	AA-(arg)	1	Service - Other	ARFUOP560026
ALUAR	LMS4O	07-sep-2025	58.54	0.000	44,900.00	-	-	AAA(arg)	1	Metals/Mining	ARALUA560039
PAN AMERICAN ENERGY	PN7CO	19-nov-2025	100.00	4.750	55,100.00	-	-	AAA(arg)	1	Oil and Gas	ARAXIO5600E7
YPF	YMCMO	10-ene-2026	230.00	1.000	44,000.00	-	3.02	AAA(arg)	1	Oil and Gas	ARYPFS5601S8
OLEODUCTOS DEL VALLE	OLC1O	18-abr-2026	71.16	0.000	30,290.00	-	-	AAA(arg)	1	Gas Utility - Pipelines	AROLDV5600I3
CIA GRAL COMBUSTIBLES	CP31O	09-jun-2026	52.38	0.000	35,000.00	-	-	AA-(arg)	1	Chemicals	ARCGCO5600W3
SCC POWER SAN PEDRO	SPC1O	27-jun-2026	33.50	4.000	26,080.00	-	-	A-(arg)	1	Utility - Other	ARSPIE5600I1
AEROPUERTOS ARGENTINA 2000	AER9O	19-ago-2026	30.95	0.000	21,715.00	-	-	-	1	Service - Other	ARAEAR5600C1
CIA GRAL COMBUSTIBLES	CP28O	07-sep-2026	80.00	0.000	40,000.00	-	-	AA-(arg)	1	Chemicals	ARCGCO5600T9
CRESUD	CS40O	21-dic-2026	38.21	0.000	21,049.00	-	-	AA+(arg)	1	Food Processors	ARCRE55600X5
VISTA ENERGY	VSCJO	03-mar-2027	118.54	0.000	38,600.00	-	-	AAA(arg)	1	Oilfield Machinery and Services	AROILG5600I0
TELECOM ARGENTINA	TLCFO	10-feb-2028	62.39	1.000	33,828.63	-	-	AA+(arg)	100	Telecommunications	ARTECO5600G5
PAN AMERICAN ENERGY	PNRCO	07-ago-2028	60.00	1.000	37,900.00	-	-	AAA(arg)	1	Oil and Gas	ARAXIO5600X7
PAN AMERICAN ENERGY	PNICO	07-feb-2032	80.00	4.250	29,852.91	-	-	AAA(arg)	1	Oil and Gas	ARAXIO5600Q1
AEROPUERTOS ARGENTINA 2000	AER5O	21-feb-2032	137.99	5.500	33,476.80	-	-	AA(arg)	1	Service - Other	ARAEAR560090



# BONOS CORPORATIVOS EN DÓLARES

Precios en USD (ByMA) - Datos Técnicos

Especie	Ticker (Refinitiv)	Fecha de Vencimiento	Monto en circulación (en M de USD)	Cupón (%)	Precio al 06-oct-2023	T.I.R.	Duration	Rating	Mínimo (V/N)	Sector	Código ISIN
<b>BONOS EN DÓLARES (LEGISLACIÓN EXTRANJERA)</b>											
PAN AMERICAN ENERGY	PNC9D	15-nov-2023	14.85	5.000	105.00	-	-	WD	150,000	Oil and Gas	USE7S78BAA00
YPF	YPCUD	04-abr-2024	346.31	8.750	40.70	20.97%	0.44	CCC-	1,000	Oil and Gas	USP989MJAY76
CAPEX	CAC2D	15-may-2024	41.45	6.875	101.50	12.21%	0.55	RR3	1,000	Utility - Other	USP20058AC08
CIA GRAL COMBUSTIBLES	CP17D	08-mar-2025	117.86	9.500	66.00	11.52%	0.98	-	1,000	Chemicals	USP3063DAB84
EDENOR	DNC1D	12-may-2025	52.71	9.750	103.25	12.59%	1.36	Caa3	2,000	Utility - Other	USP3710FAM60
YPF	-	28-jul-2025	1,131.77	8.500	-	17.90%	1.53	CCC-	1,000	Oil and Gas	USP989MJBEO4
TELECOM ARGENTINA	TLC5D	06-ago-2025	260.54	8.500	68.50	10.99%	1.19	B	1,000	Telecommunications	USP9028NAZ44
BANCO HIPOTECARIO	HBC4D	14-oct-2025	47.00	9.750	62.00	11.42%	0.86	Caa3	15,000	Banking	US05961AAH68
YPF	YMCHD	12-feb-2026	596.76	9.000	79.10	13.65%	1.03	Caa3	1	Oil and Gas	USP989MJBR17
MASTELLONE HNOS	MTCGD	30-jun-2026	110.87	10.950	107.95	-	-	B-	1	Food Processors	USP6460MAK01
TELECOM ARGENTINA	TLC1D	18-jul-2026	400.00	8.000	100.00	11.21%	2.35	B	1,000	Telecommunications	USP9028NAV30
PAMPA ENERGIA	MGC9D	08-dic-2026	292.80	9.500	115.75	8.64%	1.85	B	1	Utility - Other	USP7464EAH91
PAN AMERICAN ENERGY	PNDCC	30-abr-2027	300.00	9.125	116.00	7.04%	2.16	AAA(arg)	1,000	Oil and Gas	USE7S78BAB82
RAGHSA	RAC4D	04-may-2027	58.34	8.500	106.75	9.94%	2.88	Caa2	1,000	Service - Other	USP79849AD07
CLISA	CLSID	25-jul-2027	343.45	8.800	31.85	59.66%	1.97	CCC-	100	Building Products	USP3063XAJ74
AEROPUERTOS ARGENTINA 2000	AERAD	01-feb-2027	17.50	6.875	71.38	13.70%	1.39	Caa3	150,000	Service - Other	USP0092MAE32
AEROPUERTOS ARGENTINA 2000	AER1D	01-feb-2027	63.17	9.375	-	14.12%	1.37	Caa3	150,000	Service - Other	USP0092MAF07
GENNEIA	GNCXD	02-sep-2027	292.89	8.750	83.00	11.23%	1.81	CCC	1,000	Oil and Gas	USP46756BA25
ARCOR	RCCJD	09-oct-2027	265.43	8.250	115.00	7.99%	2.42	B+	1,000	Consumer Products	USP04559AW36
GEN MEDITERRANEA y ROCA	MRCAD	01-dic-2027	296.11	9.875	87.49	18.31%	1.69	CCC	1	Financial - Other	USP46214AC95
IRSA	IRCFD	22-jun-2028	171.20	8.750	106.95	9.89%	2.57	B	1	Financial - Other	USP58809BH95
AEROPUERTOS ARGENTINA 2000	AER4D	01-nov-2028	62.02	9.500	-	-	-	-	150,000	Service - Other	XS2405877007
PAMPA ENERGIA	MGC3Z	15-abr-2029	292.53	9.125	100.00	10.68%	4.00	B	150,000	Utility - Other	USP7464EAB22
YPF	YMCID	30-jun-2029	747.83	9.000	96.00	13.77%	3.17	Caa3	1	Oil and Gas	USP989MJBS99
AEROPUERTOS ARGENTINA 2000	ARC1D	01-ago-2031	208.95	8.500	104.60	9.54%	4.23	Caa3	1,000	Service - Other	USP0092MAJ29
YPF	YMCJD	30-sep-2033	575.65	7.000	78.00	12.23%	5.73	Caa3	1	Oil and Gas	USP989MJBT72
<b>BONOS EN DÓLARES (LEGISLACIÓN ARGENTINA)</b>											
JOHN DEERE	HJC8D	07-oct-2023	13.14	5.500	-	-	-	AA(arg)	1	Leasing	ARJDCC5600N9
IRSA	IRC8D	12-nov-2023	10.77	10.000	38.00	60.60%	0.09	AA(arg)	1	Financial - Other	ARIRSA5600F7
CRESUD	CSJXD	12-nov-2023	0.45	9.000	35.99	-	-	AA(arg)	1	Food Processors	ARCRES5600H8
JOHN DEERE	HJC6D	18-dic-2023	18.00	9.500	20.40	-	-	AA(arg)	1	Leasing	ARJDCC5600L3
MSU ENERGY	RUC3D	21-dic-2023	30.30	7.350	106.90	15.80%	0.19	A+(arg)	1	Utility - Other	ARMSUE560067
GEN MEDITERRANEA	MRECD	10-ene-2024	14.07	7.500	104.80	22.60%	0.24	A(arg)	1	Financial - Other	ARGMCT5600B5
VISTA ENERGY	VSC3D	21-feb-2024	9.49	3.500	118.00	-	-	AA+(arg)	1	Oilfield Machinery and Services	AROILG560033
CIA GRAL COMBUSTIBLES	CP25D	25-feb-2024	11.29	3.250	105.00	-	-	AA-(arg)	1	Chemicals	ARCDCO5600Q5
JOHN DEERE	HJC9D	16-mar-2024	10.00	3.000	96.69	-	-	AA(arg)	1	Leasing	ARJDCC5600P4
ALUAR	LMS1D	09-abr-2024	37.55	6.700	28.26	-39.13%	0.47	AAA(arg)	1	Metals/Mining	ARALUA5600I3
TARJETA NARANJA	TN52D	30-abr-2024	7.50	5.000	100.90	-	-	AA-(arg)	1	Service - Other	ARTANA5600Z9
MSU ENERGY	RUC4D	20-may-2024	15.20	7.500	104.50	-	-	A+(arg)	1	Utility - Other	ARMSUE560075
JOHN DEERE	HJC7D	25-jun-2024	5.02	8.000	40.00	-	-	AA(arg)	1	Leasing	ARJDCC5600M1
CRESUD	CS34D	30-jun-2024	11.91	6.990	40.50	-	-	AA+(arg)	1	Food Processors	ARCRES5600R7
CRESUD	CSKZD	06-jul-2024	6.39	6.990	36.00	-	-	AA+(arg)	1	Food Processors	ARCRES5600Q9
GEN MEDITERRANEA	MRFCD	18-jul-2024	5.86	9.500	95.00	-	-	A(arg)	1	Financial - Other	ARGMCT5600D1
MSU ENERGY	RUC5D	22-jul-2024	15.10	8.000	101.00	-	-	A+(arg)	1	Utility - Other	ARMSUE560083
VISTA ENERGY	VSCED	08-ago-2024	43.50	6.000	107.00	-	-	AAA(arg)	1	Oilfield Machinery and Services	AROILG5600D1
MSU	MSSAD	12-sep-2024	24.50	7.500	101.00	-	-	A+(arg)	1	Consumer Products	ARMSUS5600C2
MSU ENERGY	RUC6D	02-nov-2024	45.54	9.000	109.00	-	-	A+(arg)	1	Utility - Other	ARMSUE560091
GEN MEDITERRANEA	MRCID	07-nov-2024	11.49	9.500	104.95	-	-	A(arg)	1	Financial - Other	ARGMCT5600G4
EDENOR	DNC2D	22-nov-2024	60.00	9.750	103.50	12.18%	0.99	A-(arg)	1	Utility - Other	ARENOR560040
MSU ENERGY	RUC7D	12-ene-2025	15.10	7.500	105.00	-	-	A+(arg)	1	Utility - Other	ARMSUE5600A6
CRESUD	CS37D	15-mar-2025	24.39	5.500	100.00	-	-	AA+(arg)	1	Food Processors	ARCRES5600U1
IRSA	IRCGD	25-mar-2025	61.75	8.000	106.00	8.35%	1.33	AA+(arg)	1	Financial - Other	ARIRSA5600V4
CELULOSA ARGENTINA	CRCD	04-jun-2025	30.09	10.000	50.50	2.95%	0.93	BBB-(arg)	1	Industrials - Other	ARCELU5600B0
AES ARGENTINA GENERACION	AEC1D	14-jul-2025	10.87	5.500	100.00	7.73%	1.63	-	1	Oil and Gas	AREMGA5600S5
GENNEIA	GN40D	14-jul-2025	10.87	5.500	99.50	7.73%	1.63	-	1	Oil and Gas	AREMGA5600S5
IRSA	IRCHD	25-jul-2025	28.25	7.000	98.70	-	-	AA+(arg)	1	Financial - Other	ARIRSA5600U6



# BONOS CORPORATIVOS EN DÓLARES

Precios en USD (ByMA) - Datos Técnicos

Especie	Ticker (Refinitiv)	Fecha de Vencimiento	Monto en circulación (en M de USD)	Cupón (%)	Precio al 06-oct-2023	T.I.R.	Duration	Rating	Mínimo (V/N)	Sector	Código ISIN
GEN MEDITERRANEA	MRCLD	27-jul-2025	19.36	9.500	99.00	-	-	A(arg)	1	Financial - Other	ARGMCT5600J8
PAMPA ENERGIA	MGCHD	04-nov-2025	55.74	4.990	112.00	1.14%	1.95	AA+(arg)	1	Utility - Other	ARPAMP5600I3
VISTA ENERGY	VSCFD	10-nov-2025	40.51	6.250	118.65	3.54%	1.91	AAA(arg)	1	Oilfield Machinery and Services	AROILG5600E9
ARCOR	RCCMD	22-nov-2025	77.00	3.500	111.60	5.63%	1.98	AAA(arg)	1	Consumer Products	ARARCS5600I4
IRSA	IRCID	07-dic-2025	25.00	5.000	101.00	8.99%	1.95	AA+(arg)	1	Financial - Other	ARIRSA5600W2
CIA GRAL COMBUSTIBLES	CP32D	09-dic-2025	12.90	6.000	94.00	-	-	AA-(arg)	1	Chemicals	ARCOCO5600X1
LOMA NEGRA	LOC2D	21-dic-2025	71.72	6.500	109.00	-	-	AAA(arg)	1	Building Products	ARLOMA560041
GEN MEDITERRANEA	MROCD	20-ene-2026	9.16	9.500	98.00	-	-	-	1	Financial - Other	ARGMCT5600L4
YPF	YMCQD	13-feb-2026	263.00	5.000	95.75	12.92%	2.06	AAA(arg)	1	Oil and Gas	ARYPFS5601W0
CRESUD	CS38D	03-mar-2026	70.57	8.000	113.00	-	-	AA+(arg)	1	Food Processors	ARCRES5600V9
MSU	MSSD	17-jul-2026	25.00	6.500	98.50	-	-	-	1	Consumer Products	ARMSUS5600F5
<b>BONOS EN DÓLARES (DOLLAR LINKED)</b>											
PETROQUIMICA COM RIVADAVIA	PQCAD	27-oct-2023	23.99	4.000	-	-	-	AA-(arg)	1	Chemicals	ARPETQ560085
MASTELLONE HNOS	MTCHD	25-dic-2023	11.88	5.500	-	-	-	-	1	Food Processors	ARMAST560023
PAMPA ENERGIA	MGCGD	11-jul-2024	18,263.73	104.960	0.16	54.70%	0.01	AA+(arg)	1,000	Utility - Other	ARPAMP5600H5
NEWSAN	WNCHD	21-jul-2024	1,774.36	-	0.15	-	-	-	1	Electronics	ARNEWS5600J1
GENNEIA	GN34D	10-ago-2024	7.80	6.000	48.20	14.36%	0.54	A+(arg)	1	Oil and Gas	AREMGA5600J4
IRSA	IRCED	26-ago-2024	29.06	3.900	73.50	-	-	AA+(arg)	1	Financial - Other	ARIRSA5600R2
AEROPUERTOS ARGENTINA 2000	AER6D	21-feb-2025	35.99	2.000	-	-	-	AA(arg)	1	Service - Other	ARAEAR5600A5
AEROPUERTOS ARGENTINA 2000	AE10D	05-jul-2025	25.06	0.000	-	-	-	-	1	Service - Other	ARAEAR5600D9
AEROPUERTOS ARGENTINA 2000	AER7D	08-jul-2025	20.00	0.000	-	-	-	-	1	Service - Other	ARAEAR5600B3
AEROPUERTOS ARGENTINA 2000	AER9D	19-ago-2026	30.95	0.000	-	-	-	-	1	Service - Other	ARAEAR5600C1
VISTA ENERGY	VSCJD	03-mar-2027	118.54	0.000	51.19	-	-	AAA(arg)	1	Oilfield Machinery and Services	AROILG5600I0
AEROPUERTOS ARGENTINA 2000	AER5D	21-feb-2032	137.99	5.500	-	-	-	AA(arg)	1	Service - Other	ARAEAR560090



# BONOS PROVINCIALES EN DÓLARES

## Precios en USD (OTC en el exterior) - Datos Técnicos y Curva

Especie	Ticker (Refinitiv)	Vencimiento	Cupón (%)	Precio al 06-oct-23	T.I.R. (%)	Duration	Rating	Mínimo (V/N)	Código ISIN
Provincia de Córdoba	CORDO	10/dic/2025	6.875	82.00	26.76%	1.01	Ca	150,000	US74408DAC83
Provincia de Córdoba	CORDO	27/oct/2026	7.125	40.01	9.25%	1.41	-	1	ARPCDB320099
Provincia de Jujuy	JUUJY	20/mar/2027	8.375	78.63	23.34%	1.67	-	150,000	XS1686882298
Provincia de Tierra del Fuego	TFU	17/abr/2027	8.950	91.25	14.77%	1.63	Ca	1,000	US886516AC70
Provincia de Córdoba	CORDO	01/jun/2027	6.990	73.25	19.63%	2.50	Ca	150,000	USP79171AE79
Ciudad de Buenos Aires	BCITY	01/jun/2027	7.500	91.38	11.41%	2.33	-	-	XS1422866456
Municipalidad de Córdoba	COROA	29/sep/2027	7.000	69.00	27.87%	1.82	Ca	150,000	XS1496112407
Provincia de Santa Fe	STAFE	01/nov/2027	6.900	82.41	14.29%	2.63	Ca	150,000	US74409AAA79
Provincia de Salta	SALTA	01/dic/2027	8.500	78.50	19.86%	2.10	CC	25,000	US795751AB29
Provincia del Chaco	CHACO	18/feb/2028	6.500	62.45	34.47%	1.76	CC	150,000	US157223AA64
Provincia de La Rioja	LARIJ	24/feb/2028	6.500	55.00	36.58%	2.07	CC	150,000	USP6S52BAA07
Provincia de Río Negro	RIONE	10/mar/2028	6.875	53.88	41.94%	1.74	-	150,000	US744086AA73
Provincia de Entre Ríos	ENTRI	08/ago/2028	8.250	74.25	20.31%	2.45	WD	1	USP37341AA50
Provincia de Córdoba	CORDO	01/feb/2029	6.875	73.00	15.35%	3.79	-	-	US74408DAE40
Provincia de Mendoza	MENDO	19/mar/2029	5.750	77.88	16.01%	2.45	-	1,000	US586805AJ20
Provincia de Neuquén	NEUQU	12/may/2030	7.000	96.13	8.49%	2.82	CC	150,000	US64126BAC46
Provincia de Chubut	CHUBT	26/jul/2030	7.750	82.00	17.31%	2.13	Ca	150,000	US17127LAA35
Provincia de Neuquén	NEUQU	27/oct/2030	5.000	75.00	14.52%	3.21	CC	1,000	USP7169GAA78
Provincia de Buenos Aires	BUENO	01/sep/2037	5.500	27.00	28.54%	4.86	Ca	1	XS2385151811
Provincia de Buenos Aires	BUENO	01/sep/2037	6.375	31.00	35.68%	3.16	Ca	1	XS2385150417
Provincia de Buenos Aires	BUENO	01/sep/2037	5.000	24.25	29.32%	4.91	Ca	1	XS2385150847

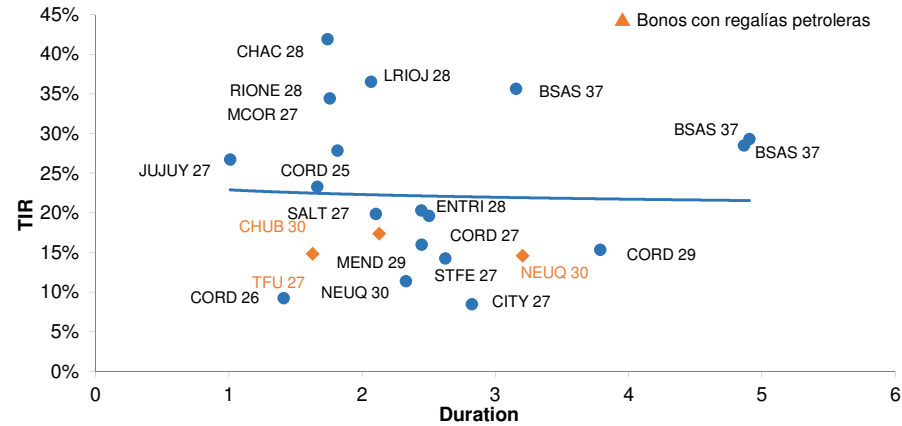



## ¿Tiene algún comentario y/o pregunta?

Contáctenos:



Copyright © Research for Traders 2011

Este informe fue confeccionado sólo con propósitos informativos y su intención no es la de recomendar la compra o venta de algún título o bien. Contiene información disponible en el mercado y dichas fuentes se presumen confiables. Sin embargo, no podemos garantizar la integridad o exactitud de las mismas. Todas las opiniones y estimaciones reflejan el juicio actual del autor a la fecha del informe, y su contenido puede ser objeto de cambios sin previo aviso. El valor de una inversión ha de variar como resultado de los cambios en el mercado. La información contenida en este informe no es una predicción de resultados, ni asegura alguno. En la medida en que la información obtenida del informe pueda considerarse como recomendación, dicha información es impersonal y no está adaptada a las necesidades de inversión de ninguna persona específica. Por lo tanto, no refleja todos los riesgos u otros temas relevantes relacionados a las inversiones en los activos mencionados. Antes de realizar una inversión, los interesados deben asegurarse que comprenden las condiciones y cualquier riesgo asociado. Recomendamos que se asesore con un profesional. Research for Traders no recibe ninguna remuneración a consecuencia de las operaciones realizadas sobre activos mencionados en el informe. Se encuentra prohibido reenviar este mail con sus contenidos y/o adjuntos dado que es información privada para aquellos a los cuales se les ha remitido. Por lo tanto, no podrá ser reproducido ni total ni parcialmente sin previa autorización de Research for Traders.

This report is for information purposes only and is not intended to recommend the purchase or sale of any security or investment. It contains information available in the market and such sources presumed to be reliable. However, no guarantees can be made about the integrity or accuracy of it. All opinions and estimates herein reflect the current judgment of the author as of the date of the report and it may be subject to change without notice. The value of any investment may fluctuate as a result of market changes. The information in this report is not a prediction of results and no assurances are given with respect thereto. If any information from the report can be considered as a recommendation, such information is impersonal and not suitable to the investment needs of any specific person. Therefore, it does not disclose all the risks and other significant issues related to an investment in assets mentioned. Before making an investment, potential investors should ensure that they understand the terms and the associated risks. We strongly recommend looking for professional advice. Research for Traders receives no compensation as a result of transactions on assets mentioned in the report. It is not allowed to forward this mail with its contents and/or attachments as it is private information for those who are sent to them. Therefore, it may not be reproduced in whole or in part without prior approval of Research for Traders.

Copyright 2011 © Research for Traders. All rights reserved