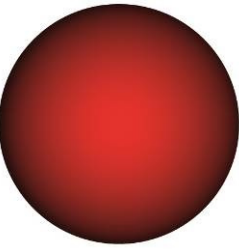
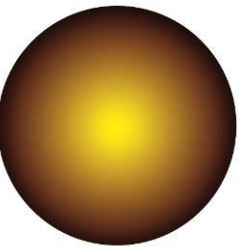
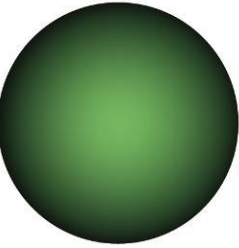

viernes, 01 de septiembre de 2023

INFORME SEMANAL

SEMAFORO FINANCIERO

	<u>En Pesos (ARS)</u>	<u>En Dólares (USD)</u>
	<ul style="list-style-type: none"> - Bonte 15.5% 2026 (TO26) - Cupones PIB 2035 (TVPP) - Discount 5.83% 2033 (DICP) - Par 1.77% 2038 (PARP) - Cuasipar 3.31% 2045 (CUAP) 	<ul style="list-style-type: none"> - Cupones PIB 2035 (TVPA) - Cupones PIB 2035 (TVPY) - Cupones PIB 2035 (TVPE) - Bono Global 1.5% 2046 (GD46)
	<ul style="list-style-type: none"> - Bonte 16.0% 2023 (TO23) - Boncer 1.45% 2023 (T2X3) - Boncer 1.5% 2024 (TX24) - Boncer 4.0% 2025 (TC25) - Boncer 1.8% 2025 (TX25) - Boncer 2.0% 09/11/26 (TX26) - Boncer 2.25% 09/11/28 /TX28) - Bono Dual 3.0% 2024 (TDF24) - Bono Dual 3.25% 2024 (TDA24) - Bono Dual 3.25% 2024 (TDG24) - Lecer: X23N3 	<ul style="list-style-type: none"> - Bono Global 1.0% 2029 (GD29) - Bono Argentina 1.0% 2029 (AL29) - Bono Global 1.5% 2035 (GD35) - Bono Argentina 1.5% 2035 (AL35)
	<ul style="list-style-type: none"> - Bocon 6º Serie 2% 2024 (PR13) - Bono Dual 2.25% 2023 (TDS23) - Ledes: S31O3 - Lecer: X18S3 y X18O3 	<ul style="list-style-type: none"> - Bono Global 0.5% 2030 (GD30) - Bono Argentina 0.5% 2030 (AL30) - Bono Global 3.875% 2038 (GD38) - Bono Argentina 3.875% 2038 (AE38) - Bono Global 3.5% 2041 (GD41) - Bono Argentina 3.5% 2041 (AL41) - Bono Dollar Linked 0.4% 2024 (TV24)

SEMAFORO FINANCIERO

BONOS PROVINCIALES EN ARS

Recomendación de COMPRAR

- Ciudad de Buenos Aires a tasa Badlar 2024 (BDC24)
- Ciudad de Buenos Aires a tasa Badlar 2028 (BDC28)
- Provincia de Buenos Aires a tasa Badlar +375 bps 2025 (PBA25)

BONOS PROVINCIALES EN USD

Recomendación de COMPRA

- Ciudad de Buenos Aires 7.5% 2027
- Provincia de Santa Fe 6.9% 2027
- Provincia de Tierra del Fuego 8.95% 2027 (c/regalías petroleras)
- Provincia de Chubut 7.75% 2030 (c/regalías petroleras)
- Provincia de Neuquén 5.0% 2030 (c/regalías petroleras)

BONOS CORPORATIVOS EN USD

Recomendación de COMPRA

Sector Bancario

- Banco Macro 6.75% 2026 (USP1047VAF42)
- Banco de Galicia 8.25% 2026 (USP0R66CAA64)

Sector Petróleo

- YPF 8.75% 2024 (YPCUO)
- Pan American Energy 9.125% 2027 (PNDCO)

Sector Energía

- Pampa Energía 7.5% 2027 (MGC1O)
- GENNEIA 8.75% 2027 (GNCXO)
- EDENOR 9.75% 2024 (DNC2O)

Sector Consumo

- Arcor 8.25% 2027 (RCCJO)

Sector Real Estate y Construcción

- IRSA 8.75% 2028 (IRCFD)

Sector Telecomunicaciones

- Telecom Argentina 8.5% 2025 (TLC5O)
- Telecom Argentina 8.0% 2026 (TLC1O)



Este reporte es privado y confidencial. Fue preparado para el uso exclusivo de sus suscriptores. Queda totalmente prohibido su distribución, reenvío, copia o reproducción sin previo consentimiento de Research for Traders.

Resumen Ejecutivo

Finalmente se dio la esperada corrección entre los bonos en dólares. Licitación del Tesoro hoy para financiar las medidas económicas.

- **La Secretaría de Finanzas sorprendió con un llamado a licitación de deuda para la jornada de hoy fuera de la agenda habitual:** el primer llamado del mes estaba previsto para el 14 de septiembre y el segundo, para el 27 de septiembre.
- **Protección:** el mercado secundario se encuentra demandado en instrumentos CER y *dollar linked*, por lo que el Gobierno estaría aprovechándolo para financiar las últimas medidas económicas anunciadas.
- **Los bonos en dólares terminan la semana con pérdidas,** por la gran incertidumbre sobre el desarrollo de la economía doméstica después que el Gobierno implementara nuevas medidas. Se suma a esto, el escepticismo sobre la política actual de cara a las elecciones presidenciales de octubre.
- El riesgo país se incrementó 39 unidades (+1,9%) y se ubicó en los 2089 puntos básicos.
- De los títulos emitidos bajo ley local, el AL29 ganó 3,7%, el AL30 perdió 1,8%, el AL35 -0,9%, el AE38 -1,9% y el AL41 -2,1%. De los emitidos bajo ley extranjera, el GD29 bajó 5,3%, el GD30 -1,7%, el GD35 -2,7%, el GD38 -2,2%, y el GD46 -2,8%. GD41 estable.
- **Recomendamos COMPRAR el bono Ley Extranjera GD30 y el bono Ley Argentina AL30, como apuesta a una revalorización del capital que comienza a amortizar un 4% en julio de 2024.**
- **Recomendamos MANTENER los bonos Ley Extranjera GD29 y GD35, y Ley Argentina AL29 y AL35.**
- **Recomendamos COMPRAR los bonos Ley Extranjera GD38 y GD41, y Ley Argentina AE38 y AL41, con el objetivo del cobro de cupones. Y recomendamos VENDER el bono Ley Extranjera GD46.**
- **Recomendamos COMPRAR el bono dollar linked TV24.**
- **Recomendamos VENDER los cupones ligados al PIB en pesos y en dólares.**
- La candidata de Juntos por el Cambio (JxC), Patricia Bullrich, presentó en Córdoba al economista Carlos Melconian como su eventual Ministro de Economía, en caso que gane las elecciones presidenciales. El economista se diferenció con el candidato a presidente de La Libertad Avanza (LLA) y colega Javier Milei, y con el Gobierno nacional.



- PAMPA ENERGÍA colocará el martes ONs Clase 18 en dólares a tasa fija a 24 meses, por hasta USD 50 M. BOLDT colocará ONs en dólares a tasa fija a 30 meses, por hasta USD 5 M. El mercado espera una tasa a licitar de entre 8% y 10%.
- **Los bonos en pesos ajustables por CER terminan la semana con importantes subas**, ante las elevadas expectativas de inflación para los próximos meses, y por los buenos resultados de las últimas licitaciones de deuda en pesos.
- **Recomendamos VENDER los bonos ajustables por CER: DICP, PARP y CUAP, recomendamos MANTENER los bonos TX24, TC25, TX25, TX26 y TX28, y recomendamos COMPRAR el PR13, dado que es el único bono que paga renta y amortización en forma mensual.**
- **Recomendamos COMPRAR los Bonos Duales TDS23, y recomendamos MANTENER los títulos TDF24, TDA24 y TDG24.**
- **Recomendamos MANTENER el bono a tasa fija TO23, y VENDER el bono a tasa fija TO26.**
- **Recomendamos COMPRAR los bonos a tasa Badlar de la Provincia de Buenos Aires (PBA25) y de CABA (BDC24 y BDC28).**
- **Recomendamos COMPRAR las LECER con vencimiento anterior a las elecciones de octubre de 2023, y MANTENER las LECER que vencen después de octubre. Recomendamos COMPRAR la LEDE S3103.**
- Los dólares financieros cierran la semana en alza y la brecha del CCL con el oficial superó el 120%.
- El martes se conocerán los Complejos Exportadores del 1ºT23, y el Índice de Producción Industrial Minero de julio. El miércoles se publicará el Origen Provincial de las Exportaciones del 1ºS23, el Acceso a Internet del 2ºT23, y el Índice de Producción Industrial Pesquero de julio. Y el jueves se dará a conocer el Índice de Producción Industrial, y la Actividad de la Construcción, ambos de julio.



Contenido

LO RELEVANTE DE LA SEMANA: Fuera de la agenda, el Tesoro licita hoy bonos en pesos, <i>dollar linked</i> y duales, en parte para financiar las últimas medidas económicas	6
CAMINO A LAS ELECCIONES: Patricia Bullrich presentó a Carlos Melconian como eventual ministro de Economía	7
BONOS EN DÓLARES: En baja ante dudas sobre la economía doméstica e incertidumbre política	8
MEDIDAS ECONÓMICAS: Para fortalecer la actividad y mejorar el ingreso	11
RESERVAS INTERNACIONALES DEL BCRA: Mejoran algo por las últimas compras del Central, pero continúan muy negativas	12
DEUDA CORPORATIVA: PAMPA ENERGÍA colocará ONs por hasta USD 50 M. BOLDT sale al mercado con una ON por USD 5 M.	13
BONOS EN PESOS: Con importantes subas	14
LETRAS DEL TESORO: Ledes y Lecer cierran en alza	16
CALENDARIO DE PAGOS: Renta y Amortización	17
TIPO DE CAMBIO OFICIAL: Se mantiene estable, pero el mercado espera otra devaluación	18
TIPOS DE CAMBIO IMPLÍCITOS: Los dólares financieros cierran la semana en alza	19
INDICADORES ECONÓMICOS: La inflación esperada para los próximos 12 meses subió en agosto a 90,9% (UTDT)	20
INDICADORES A PUBLICARSE LA SEMANA QUE VIENE	20
NOTICIAS CORPORATIVAS	22
VARIACIONES POST PASO Y AGOSTO	22
NUESTRAS RECOMENDACIONES	24



LO RELEVANTE DE LA SEMANA: Fuera de la agenda, el Tesoro licita hoy bonos en pesos, *dollar linked* y duales, en parte para financiar las últimas medidas económicas

La Secretaría de Finanzas sorprendió con un llamado a licitación de deuda para la jornada de hoy fuera de la agenda habitual.

De acuerdo con el cronograma establecido por la dependencia del Ministerio de Economía, el primer llamado del mes estaba previsto para el 14 de septiembre y el segundo, para el 27 de septiembre.

La decisión de salir en busca de fondeo ahora se centra en las actuales condiciones financieras, que se reflejan en un mercado secundario demandado en instrumentos CER y *dollar linked*.

En este sentido, esta licitación no responde a nuevas necesidades de financiamiento sino a condiciones de mercado particulares, aclararon en el Palacio de Hacienda.

Aunque el mercado estima que en parte se utilizarán los fondos obtenidos para financiar las últimas medidas económicas anunciadas por el ministro de Economía, Sergio Massa.

Se reabrirá la emisión del BONCER T6X4, por un monto nominal mínimo de ARS 5.000 M, sin precio determinado.

Se reabrirá la emisión del BONCER T4X4, por un monto nominal mínimo de ARS 5.000 M, sin precio determinado.

Se reabrirá la emisión del bono DUAL TDG24, por un monto nominal mínimo de USD 25 M, sin precio determinado.

Y se reabrirá la emisión del bono DOLLAR LINKED T2V4, por un monto nominal mínimo de USD 25 M, sin precio determinado.

La recepción de las ofertas de todos los instrumentos comenzará a las 10 horas y finalizará a las 15 horas de hoy (T).

La liquidación de las ofertas recibidas y adjudicadas se efectuará el día martes 5 de septiembre de 2023 (T+2).



CAMINO A LAS ELECCIONES: Patricia Bullrich presentó a Carlos Melconian como eventual ministro de Economía

La candidata de Juntos por el Cambio (JxC), Patricia Bullrich, presentó en Córdoba al economista Carlos Melconian como su eventual Ministro de Economía, en caso que gane las elecciones presidenciales.

El economista, que se caracteriza por su particular forma de explicar en base a ejemplos cotidianos, se diferenció dentro de su discurso con el candidato a presidente de La Libertad Avanza (LLA) y colega Javier Milei, y con el Gobierno nacional.

Melconian ofrecería en un eventual gobierno de Patricia Bullrich, un Plan económico con liderazgo político, un plan practicable y con sentido común a través de un programa realista e implementable.

Asimismo, prometió corregir los problemas cambiarios e impositivos, modificando los incentivos para la inversión y el empleo.

Melconian destacó que es consciente sobre lo que se va a recibir y mencionó la alta inflación, un Banco Central quebrado, desinversión crónica, debilidad exportadora, empleo degradado y la elevada tasa de pobreza.

Además, dijo que hay que encontrar una nueva fórmula para permitir que las personas que trabajan en la informalidad sean demandados nuevamente en forma normal.

El economista cuenta con un equipo de más de 70 profesionales abarcando áreas de política fiscal, monetaria y cambiaria, de deuda pública, de relaciones fiscales provinciales, agro, energía, trabajo, transporte e infraestructura, política social, y modernización del Estado, y comercio exterior.



BONOS EN DÓLARES: En baja ante dudas sobre la economía doméstica e incertidumbre política

Los bonos en dólares terminan la semana con pérdidas, en parte por la gran incertidumbre sobre el desarrollo de la economía doméstica después que el Gobierno implementara nuevas medidas para fortalecer la actividad económica y mejorar el ingreso.

Se suma a esto, el escepticismo sobre la política actual de cara a las elecciones presidenciales de octubre.

El riesgo país medido por el EMBI+Argentina se incrementó en la semana 39 unidades (+1,9%) y se ubicó en los 2089 puntos básicos.

De los títulos emitidos bajo ley local, el AL29 ganó 3,7%, el AL30 perdió 1,8%, el AL35 -0,9%, el AE38 -1,9% y el AL41 -2,1%. De los emitidos bajo ley extranjera, el GD29 bajó 5,3%, el GD30 -1,7%, el GD35 -2,7%, el GD38 -2,2%, y el GD46 -2,8%. El GD41 cerró estable.

BONOS EN DOLARES: datos técnicos IAMC y precios en ByMA especie "D" del día de la fecha

Especie	Ticker	Vencimiento	Cupón Anual	Precio al 01/sep/23	TIR	Cupón 9/ene/24	Cupón 9/jul/24
Bonar 2029	AL29	9/jul/29	1.000%	33.80	41.9%	0.50%	0.50%
Binar 2030	AL30	9/jul/30	0.750%	33.10	39.2%	0.38%	4.38%
Binar 2035	AL35	9/jul/35	3.625%	33.50	22.0%	1.8125%	1.8125%
Binar 2038	AE38	9/ene/38	4.250%	36.00	23.5%	2.125%	2.125%
Binar 2041	AL41	9/jul/41	3.500%	32.40	20.3%	1.75%	1.75%
Global 2029	GD29	9/jul/29	1.000%	36.00	37.8%	0.50%	0.50%
Global 2030	GD30	9/jul/30	0.750%	38.60	32.3%	0.38%	4.38%
Global 2035	GD35	9/jul/35	3.625%	34.05	21.6%	1.8125%	1.8125%
Global 2038	GD38	9/ene/38	4.250%	40.80	21.6%	2.125%	2.125%
Global 2041	GD41	9/jul/41	3.500%	36.00	18.7%	1.75%	1.75%
Global 2046	GD46	9/jul/46	3.625%	34.00	22.7%	1.8125%	1.8125%

Fuente: IAMC y BYMA

BONOS EN DOLARES: datos técnicos IAMC y precios en BYMA especie "D" del día de la fecha

Especie	Tucker	Vencimiento	Cupón Anual	Precio al 01/sep/23	Variación %		
					En la semana	En el mes	En el año
Binar 2029	AL29	9/jul/29	1.000%	33.80	3.7	-0.6	22.9
Bonar 2030	AL30	9/jul/30	0.750%	33.10	-1.8	-1.7	37.2
Bonar 2035	AL35	9/jul/35	3.625%	33.50	-0.9	0.0	25.2
Bonar 2038	AE38	9/ene/38	4.250%	36.00	-1.9	-1.6	3.4
Bonar 2041	AL41	9/jul/41	3.500%	32.40	-2.1	-3.5	3.5
Global 2029	GD29	9/jul/29	1.000%	36.00	-5.3	-2.7	32.6
Global 2030	GD30	9/jul/30	0.750%	38.60	-1.7	-1.6	35.7
Global 2035	GD35	9/jul/35	3.625%	34.05	-2.7	-0.3	24.3
Global 2038	GD38	9/ene/38	4.250%	40.80	-2.2	2.5	14.1
Global 2041	GD41	9/jul/41	3.500%	36.00	0.0	-1.4	16.1
Global 2046	GD46	9/jul/46	3.625%	34.00	-2.8	-1.4	18.5

Fuente: IAMC y BYMA

BONOS EN DÓLARES: Curva de rendimientos, con precios en dólares OTC

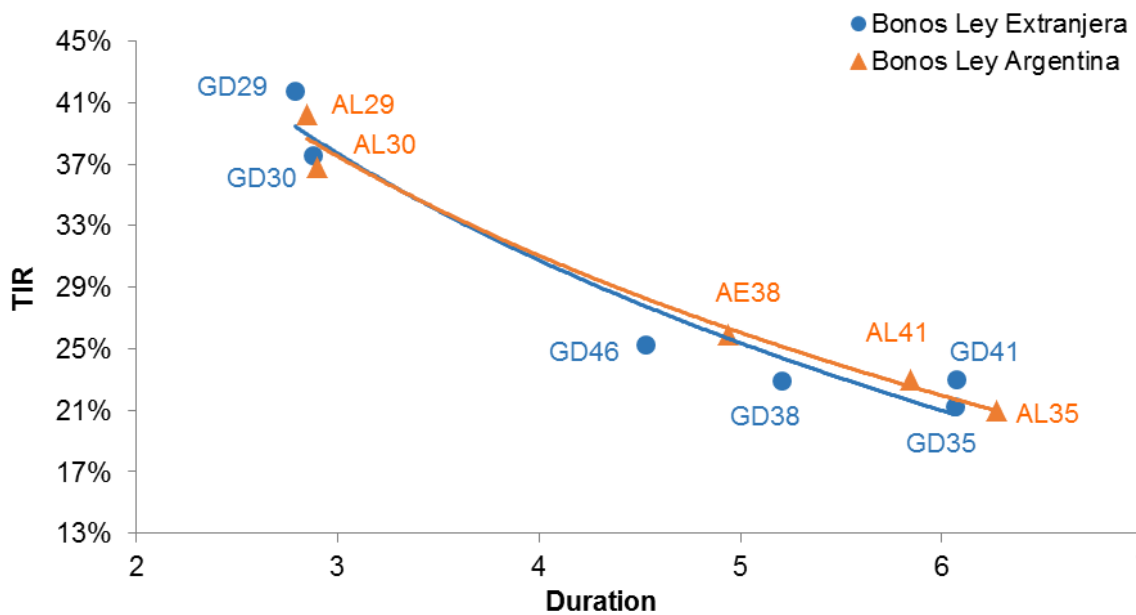

Fuente: Refinitiv

- ✓ **Recomendamos COMPRAR el bono Ley Extranjera GD30 y el bono Ley Argentina AL30, como apuesta a una revalorización del capital que comienza a amortizar un 4% en julio de 2024.**
- ✓ **Recomendamos MANTENER los bonos Ley Extranjera GD29 y GD35, y Ley Argentina AL29 y AL35.**
- ✓ **Recomendamos COMPRAR los bonos Ley Extranjera GD38 y GD41, y Ley Argentina AE38 y AL41, con el objetivo del cobro de cupones. Y recomendamos VENDER el bono Ley Extranjera GD46.**
- ✓ **Recomendamos COMPRAR el bono dollar linked TV24.**
- ✓ **Recomendamos VENDER los cupones ligados al PIB en pesos y en dólares.**



GLOBALES 0.75% 2030 (GD30): 12 meses, precios en USD (ByMA)



Fuente: Refinitiv

GLOBALES 3.625% 2035 (GD35): 12 meses, precios en USD (ByMA)



Fuente: Refinitiv

MEDIDAS ECONÓMICAS: Para fortalecer la actividad y mejorar el ingreso

El ministro de Economía, Sergio Massa, anunció el domingo pasado una serie de medidas destinadas a compensar el impacto que provocó la devaluación aplicada después de las PASO:

- Para las jubilaciones y pensiones mínimas se redefine el bono en ARS 37.000 mensuales para septiembre, octubre y noviembre, y se ofrece la devolución del IVA para el total de los consumos con compras en comercios con tarjeta de débito.
- Para los trabajadores de casas particulares, se ofrece un refuerzo por única vez de ARS 25.000 en dos cuotas mensuales, proporcional a las horas trabajadas. En el caso de los empleadores con ingresos de hasta ARS 2 M mensuales, el Estado reembolsará el 50% del refuerzo.
- Para trabajadores del sector público y privado con salarios netos de hasta ARS 400.000, se ofrece una suma fija no remunerativa por única vez de ARS 60.000 pagadero en dos cuotas mensuales en los meses de septiembre y octubre (absorbible por las paritarias). Para el sector privado, el Estado asume el costo mediante el pago a cuenta de contribuciones de Micro (100%) y Pequeñas Empresas (50%).
- Para monotributistas se ofrece una baja del costo de la cuota mensual y se promueve la formalización de trabajadores independientes. Para las categorías A, B, C y D se difiere el pago del componente impositivo por 6 meses, y se les ofrecen préstamos de hasta ARS 4 M (dependiendo de la categoría).
- Para personas con tarjeta Alimentar, se le dará un refuerzo por única vez en dos cuotas mensuales en función a la cantidad de hijos en la familia. Luego de este refuerzo, se incrementará 30% el monto de la tarjeta. Para planes Potenciar, se ofrece un refuerzo por única vez ARS 20.000, pagadero en dos cuotas en setiembre y octubre.
- Para la industria, se ofrece una ampliación de líneas de crédito e incremento de la bonificación de tasa para línea CREAM.
- Para la actividad agrícola, se ofrece retención 0% para economías regionales con valor agregado industrial. En el caso del Programa Siembra trigo y maíz, se ofrece la entrega de hasta 5 Tn de fertilizantes para productores en emergencia agropecuaria, y un convenio con YPF AGRO. Se prorroga el programa Puente al Empleo para sector agropecuario. Para el Programa incremento exportador, se ofrece un 25% de disponibilidad de divisas para comprar poroto de soja para procesar y mantener los puestos de trabajo de las plantas industriales.
- Se ofrece un acuerdo de precio para empresas que acompañan los nuevos acuerdos de Precios Justos. Solo incluye a los rubros: Consumo Masivo, Insumos Difundidos, Calzados, Indumentaria, Línea Blanca y Pequeño Electro, Celulares, Medicamentos, Combustibles, Hogar y Construcción, Motos.
- Y se suspende el aumento en los planes de Medicina Prepaga para grupos familiares con ingresos no superiores a ARS 2 M mensuales.

RESERVAS INTERNACIONALES DEL BCRA: Mejoran algo por las últimas compras del Central, pero continúan muy negativas

Las reservas internacionales brutas al 31 de agosto se ubicaron en USD 27.814 M. Descontando los dólares de encajes a los bancos, los swaps de China, los dólares provenientes del BIS (Banco de Pagos Internacionales), la deuda de SEDESA y los DEGs que ingresaron del FMI, las reservas netas quedan con un saldo negativo de -USD 7.646 M. Mientras que si se descuenta la posición de oro que tiene la entidad monetaria, las reservas líquidas pasan a ser de -USD 11.500 M.

RESERVAS INTERNACIONALES DEL BANCO CENTRAL: Composición

	31/dic/20	31/dic/21	31/dic/22	31/ago/23	Var. Neta YTD	Var. % YTD
Reservas Brutas	39,387	39,500	44,588	27,814	-16,774	-38%
Encajes	-10,883	-12,112	-12,088	-9,591	2,497	-21%
Swap con China	-20,168	-20,392	-18,781	-17,854	927	-5%
DEG	-1,344	-705	-2,950	-3,100		
BIS	-3,158	-3,158	-3,124	-3,115		
SEDESA (Deuda)		-1,900	-1,700	-1,800		
Reservas Netas	3,334	1,232	5,945	-7,646	-13,591	-229%
Oro	-3,758	-3,183	-3,617	-3,854	-237	7%
Reservas Líquidas	-424	-1,951	2,328	-11,500	-13,828	-594%
Base Monetaria + Leliq + Pases	5,169,784	8,383,808	15,259,088	26,050,731	10,791,643	71%
Base Monetaria	2,470,260	3,654,036	5,169,708	6,114,587	944,879	18%
Leliq y Pases	2,699,524	4,729,772	10,089,380	19,936,144	9,846,764	286%
Tipo de cambio oficial	84.15	102.69	178.14	350.04	171.9	96%
Leliq y Pases/BM	109.3%	129.4%	195.2%	326.0%		

Fuente: BCRA, Privados

RESERVAS BRUTAS INTERNACIONALES DEL BCRA: Últimos 5 años, en Bn de USD

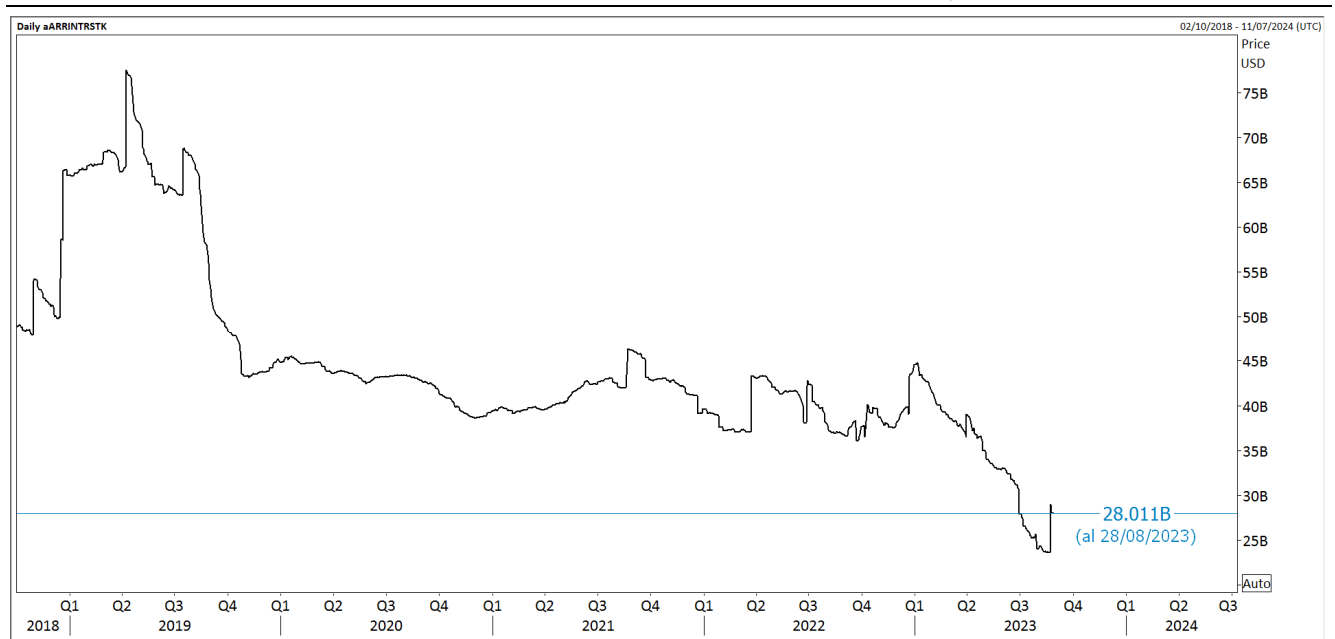

Fuente: Refinitiv



DEUDA CORPORATIVA: PAMPA ENERGÍA colocará ONs por hasta USD 50 M. BOLDT sale al mercado con una ON por USD 5 M.

PAMPA ENERGÍA colocará ONs Clase 18 en dólares a tasa fija con vencimiento a 24 meses, por un monto nominal de hasta USD 50 M. Estas ONs devengarán intereses en forma semestral y amortizarán al vencimiento (*bullet*). El *roadshow* finaliza el 5 de septiembre a las 10 horas, y la subasta tendrá lugar el mismo 5 de septiembre de 10 a 16 horas.

BOLDT colocará ONs en dólares a tasa fija con vencimiento a 30 meses, por un monto nominal de hasta USD 5 M. El mercado espera una tasa a licitar de entre 8% y 10%. Estas ONs devengarán intereses en forma semestral y amortizarán al vencimiento (*bullet*). El *roadshow* finaliza el 4 de septiembre, mientras que la subasta tendrá lugar el 5 de septiembre de 10 a 16:15 horas.

TERRAGENE colocará ONs Clase 5 Serie 1 en pesos a 24 meses de plazo a tasa Badlar más un margen a licitar, ONs Clase 5 Serie 2 *dollar linked* a 24 meses de plazo a tasa 0%, y ONs Clase 5 Serie 3 *dollar linked* a 36 meses de plazo a tasa 0%, por un monto nominal en conjunto hasta el equivalente a USD 2,5 M. Las tres ONs devengarán intereses en forma trimestral, mientras las series 1 y 2 amortizarán en tres cuotas (25% a los 18 meses, 25% a los 21 meses, y 50% al vencimiento) y la serie 3 amortizará un 25% a los 24 meses, 25% a los 30 meses, y 50% al vencimiento. El *roadshow* finaliza el 4 de septiembre, y la subasta tendrá lugar el 5 de septiembre de 10 a 16.30 horas.



BONOS EN PESOS: Con importantes subas

Los bonos en pesos ajustables por CER terminan la semana con importantes subas, ante las elevadas expectativas de inflación para los próximos meses, y por los buenos resultados de las últimas licitaciones de deuda en pesos.

BONOS EN PESOS: Variaciones %, precios en ARS en BYMA

Especie	Ticker	Fecha Vencimiento	Cupón (%)	Precio al 01/sep/23	Variación %		
					WTD	MTD	YTD
BONOS LIGADOS AL CER							
PR13	PR13	15/03/2024	2.000%	750.00	-2.8	0.7	-6.5
Boncer 1.5% 2024	TX24	25/03/2024	1.500%	617.90	2.0	-0.3	92.5
Boncer 1.55% 2024	T2X4	26/07/2024	1.550%	458.00	3.4	-0.4	96.7
Boncer 3.75% 2024	T3X4	14/04/2024	3.750%	155.00	1.0	-1.1	-
Boncer 4% 2024	T4X4	14/10/2024	4.000%	155.20	4.7	0.4	-
Boncer 4.25% 2024	T5X4	13/12/2024	4.250%	126.25	6.5	0.3	-
Boncer 4.25% 2025	T2X5	14/02/2025	4.250%	155.15	6.6	0.7	-
Boncer 4% 2025	TC25	27/04/2025	4.000%	1,381.00	6.4	-0.3	101.6
Boncer 2% 2026	TX26	09/11/2026	2.000%	524.50	6.0	0.1	117.6
Boncer 2.25% 2028	TX28	09/11/2028	2.250%	520.00	8.8	0.0	122.2
Discount 5.83% 2033	DICP	31/12/2033	5.830%	10,430.00	6.4	0.7	112.4
Par 1.77% 2038	PARP	31/12/2038	1.770%	5,100.00	1.8	0.0	131.9
BONOS A TASA BADLAR							
CABA Mar. 2024	BDC24	29/03/2024	72.875%	115.00	0.0	-1.1	10.6
PBA 2025 B+375	PBA25	12/04/2025	73.375%	108.50	8.3	1.4	2.4
CABA Feb. 2028	BDC28	22/02/2028	73.460%	102.50	2.5	0.0	-3.3
BONOS A TASA FIJA							
Bono del Tesoro - Oct/2023	TO23	17/10/2023	16.000%	95.89	0.9	-0.5	42.1
Bono del Tesoro - Dic/2026	TO26	17/10/2026	15.500%	22.90	-5.4	-0.7	-12.6

Fuente: IAMC y BYMA, cotizaciones de las 14:00 horas del día de la fecha

- ✓ **Recomendamos VENDER los bonos ajustables por CER: DICP, PARP y CUAP, recomendamos MANTENER los bonos TX24, TC25, TX25, TX26 y TX28, y recomendamos COMPRAR el PR13, dado que es el único bono que paga renta y amortización en forma mensual.**
- ✓ **Recomendamos COMPRAR los Bonos Duales TDS23, y recomendamos MANTENER los títulos TDF24, TDA24 y TDG24.**
- ✓ **Recomendamos MANTENER el bono a tasa fija TO23, y VENDER el bono a tasa fija TO26.**
- ✓ **Recomendamos COMPRAR los bonos a tasa Badlar de la Provincia de Buenos Aires (PBA25) y de CABA (BDC24 y BDC28).**
- ✓ **Recomendamos COMPRAR las LECER con vencimiento anterior a las elecciones de octubre de 2023, y MANTENER las LECER que vencen después de octubre. Recomendamos COMPRAR la LEDE S3103.**



BONCER 4% 2024 (T4X4): Variación YTD, precio en ARS (ByMA)



Fuente: TradingView

BONCER 4.25% 2025 (T2X5): Variación YTD, precio en ARS (ByMA)



Fuente: TradingView

LETRAS DEL TESORO: Ledes y Lecer cierran en alza

La Letra del Tesoro a descuento (LEDE) con vencimiento el 31 de octubre (S31O3) mostró en la semana una suba de 1,8% y su tasa de rendimiento quedó en 177,2% anual.

Las Letras ajustables por CER (LECER) manifestaron en las últimas cuatro ruedas una ganancia promedio de 1,9%, con los rendimientos que se ubicaron en 155,3% en promedio (tomando en cuenta la inflación esperada para los próximos 12 meses de 154,9% del R.E.M. del BCRA de julio). La TIR real (sin inflación) quedó positiva en 0,4% (en promedio).

LETRAS DEL TESORO: precios en ARS en BYMA

Especie	Ticker	Fecha de emisión	Fecha de vencimiento	Precio al 31/ago/23	TIR Real (%)	TIR CER (%)	Duration
LEDES	S31O3	18-jul-23	31-oct-23	85.28		177.22%	21
LECER	X18S3	30-sep-22	18-sep-23	200.00	21.26%	176.16%	12
LECER	X18O3	19-may-23	18-oct-23	127.20	3.45%	158.35%	43
LECER	X23N3	31-may-23	23-nov-23	127.40	-9.64%	145.26%	89
LECER	X18E4	14-ago-23	18-ene-24	109.20	-13.47%	141.43%	157

Fuente: IAMC

LETRAS DEL TESORO: Curva de rendimientos

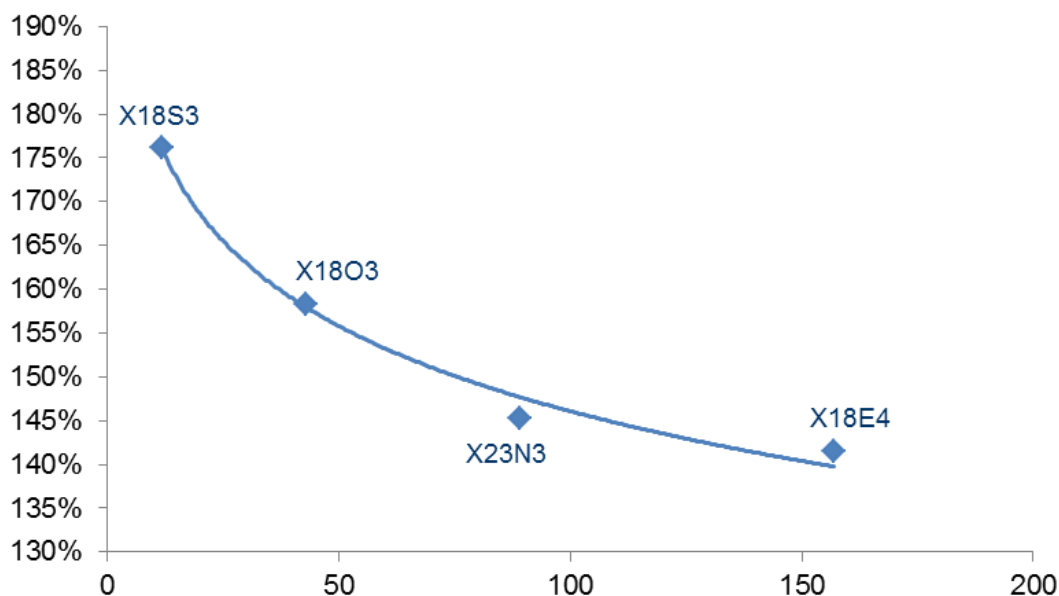

Fuente: IAMC



CALENDARIO DE PAGOS: Renta y Amortización

ESTA SEMANA

Lunes 28 de agosto: Se pagó la renta de los bonos BAO26, BVCDO, SNS80, VSCBO, VSVDO, más el capital e intereses de los títulos GNCVO, IRCEO, NV420, NV430, y TFG23.

Miércoles 30 de agosto: Se abonó la renta del bono BAA24, más el capital e intereses de los títulos CXCGO y RUU10.

Jueves 31 de agosto: Se pagó la renta del bono PZC90, más el capital e intereses de los títulos CIC10 y CSIWO.

Viernes 1º de septiembre: Se abonó la renta de los títulos BA37D, BA37E, BB37D, BB37E, BC37D y BC37E, más el capital e intereses de los bonos PROR3 y TUCS4.

SEMANA QUE VIENE

Lunes 4 de septiembre: Se pagará la renta de los bonos BAD25, BSCNO, MAC40, PN5CO, TBC20, VSC60 y VSCKO, más el capital e intereses de los títulos CHAQ, CHSG1, CRCGO, CREO, GNCXO, MAC30, OMC10, PN4CO, RNG22 y RNG23.

Martes 5 de septiembre: Se pagará la renta de los bonos DH510, DH520, RICMO, RICNO, RIP10, RZ5BO y VSCHO, más el capital e intereses de los títulos BU4D3 y BUD23.

Miércoles 6 de septiembre: Se abonará la renta de los bonos BNM24, BNM25, RE3BO, RIQ10 y VSCGO, más el capital e intereses de los títulos BU4D3 y BUD23.

Jueves 7 de septiembre: Se pagará la renta de los bonos PQCKO, RFCBO, TLC90 y TYCXO, más el capital e intereses de los títulos JNC20 y RZ6BO.

Viernes 8 de siempre: Se abonará la renta de los títulos DR8AO, GYC30 y SDS50, más el capital e intereses de los bonos AER30, CP170 y CXCNO.

TIPO DE CAMBIO OFICIAL: Se mantiene estable, pero el mercado espera otra devaluación

El tipo de cambio oficial se mantiene estable en USDARS 350. El Gobierno decidió sostener el precio hasta las elecciones generales a presidente en octubre. Pero el mercado ya estima un valor para finales de septiembre de USDARS 372 (una depreciación de 6,3%) y para octubre se estima que el dólar oficial alcance los USDARS 433,10 (una devaluación de 23,7% respecto al precio actual).

DOLAR OFICIAL MAYORISTA: Variación YTD, paridad USDARS

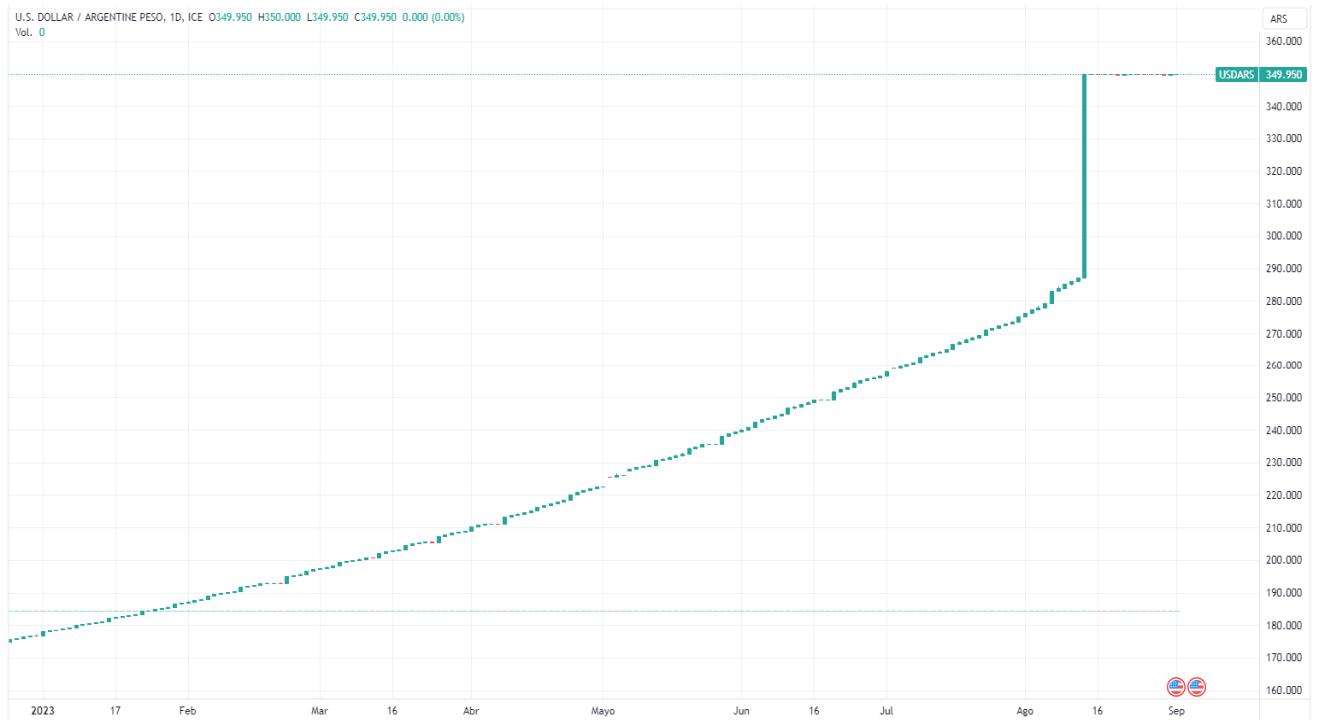

Fuente: TradingView

DOLAR OFICIAL MAYORISTA: Variación YTD, paridad USDARS

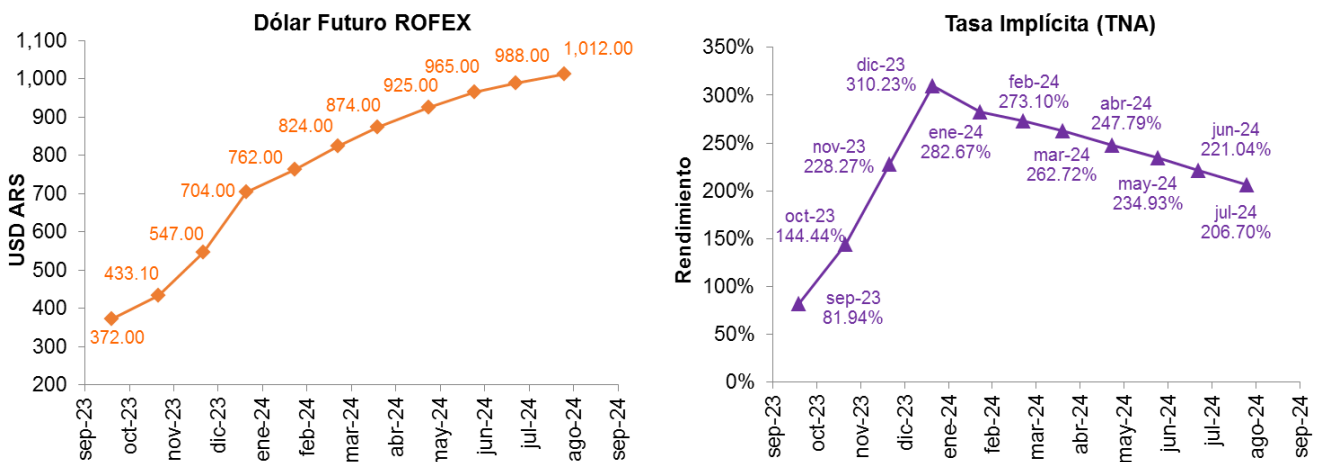

Fuente: Refinitiv



TIPOS DE CAMBIO IMPLÍCITOS: Los dólares financieros cierran la semana en alza

El tipo de cambio implícito (o CCL) subió en las últimas cinco ruedas ARS 11,79 (+1,6%) y se ubicó en los USDARS 772,37, dejando una brecha con el dólar oficial mayorista de 120,7%. En agosto, el CCL subió ARS 225,44 (+40,6%).

El dólar MEP (o Bolsa) ganó en la semana ARS 14,92 (+2,2%) y se ubicó en los USDARS 679,89, marcando un spread con la divisa que opera en el MULC de 94,3%. El mes pasado, el MEP subió ARS 161,73 (+31,8%).

DOLAR IMPLICITO CCL: con acciones de GGAL, variación YTD, volumen



Fuente: TradingView

INDICADORES ECONÓMICOS: La inflación esperada para los próximos 12 meses subió en agosto a 90,9% (UTDT)

INDICADORES A PUBLICARSE LA SEMANA QUE VIENE

Martes 5 de septiembre: Se conocerán los Complejos Exportadores del 1ºT23, y el Índice de Producción Industrial Minero de julio.

Miércoles 6 de septiembre: Se publicará el Origen Provincial de las Exportaciones del 1ºS23, el Acceso a Internet del 2ºT23, y el Índice de Producción Industrial Pesquero de julio.

Jueves 7 de septiembre: Se dará a conocer el Índice de Producción Industrial, y la Actividad de la Construcción, ambos de julio.

CALENDARIO DE INDICADORES: semana del 4 al 8 de septiembre de 2023

Fecha	Indicador / Evento	Período	Dato Reportado	Consenso	Dato Anterior
05-sep	Complejos Exportadores (YoY)	1 ºT23	-	-	93,3%
05-sep	Producción Industrial Minero (YoY)	jul-23	-	-	7,8%
06-sep	Origen Provincial de las Exportaciones (YoY)	1 ºS23	-	-	25,5%
06-sep	Acceso a Internet (YoY)	2 ºT23	-	-	1,5%
06-sep	Índice de Prod. Industrial Pesquero (YoY)	jul-23	-	-	3,6%
07-sep	Índice de Prod. Industrial (YoY)	jul-23	-	-	-2,3%
07-sep	Actividad de la Construcción (YoY)	jul-23	-	-	-2,8%

Fuente: INDEC, UTDT (* b=Bn - k=miles)

RESUMEN DE INDICADORES DE LA PRESENTE SEMANA

INFLACIÓN ESPERADA: En agosto la inflación esperada por la población para los próximos 12 meses es de 90,9% de acuerdo al promedio, con una mediana de 100%.

INFLACIÓN ESPERADA: 5 años, en puntos

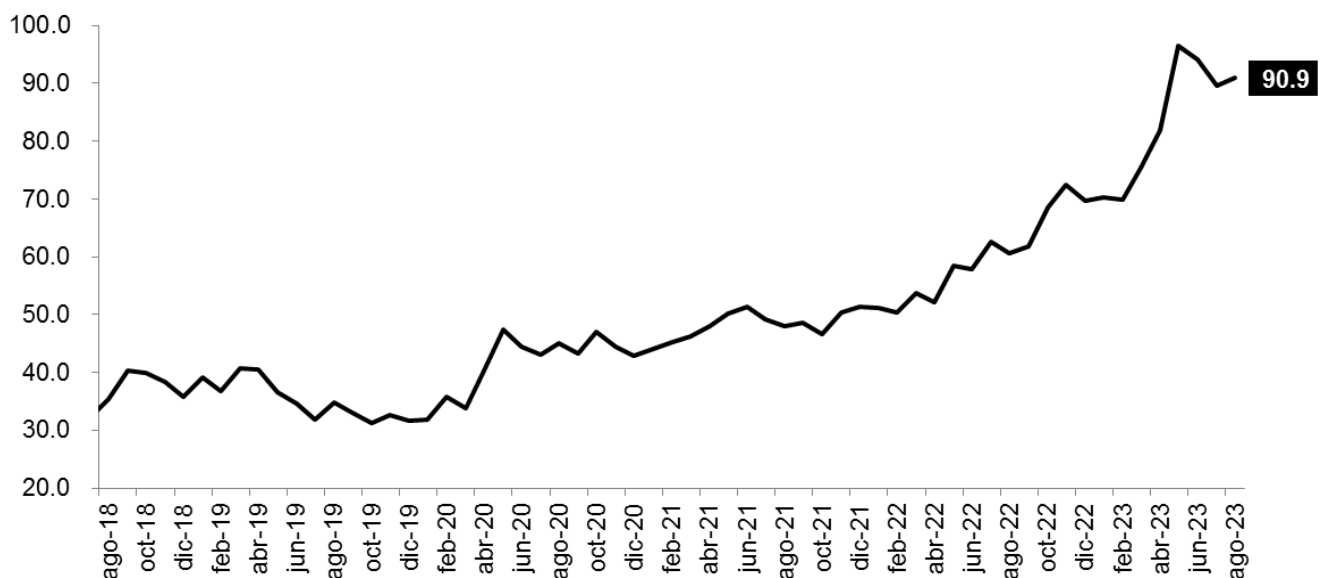

Fuente: Universidad Torcuato Di Tella (UTDT)



CONSUMO: El Indicador de Consumo (IC) de la Cámara Argentina de Comercio y Servicios (CAC) registró un retroceso en julio del 1,6% interanual, mientras que en la medición desestacionalizada la contracción fue de 1,6% frente a junio. De todas formas, el indicador acumula un crecimiento de 2,9% interanual en los primeros siete meses del año.

AHORRO Y CONSUMO: El ahorro nacional bruto creció en el año 2022 un 17,5% en relación al PIB, mientras que la formación bruta de capital aumentó el año pasado 18,1% respecto al PIB. Es decir, la diferencia entre el ahorro y el desahorro del resto del mundo (formación del capital) es de -0,6% respecto al PIB. Por su lado, el consumo efectivo total (privado y público) fue en 2022 de 80,9% respecto al PIB, que sale de un 65,5% en relación al PIB del consumo nacional privado y un 15,4% respecto al PIB del consumo público.

INDUSTRIA PYME: Por segundo mes consecutivo, la industria manufacturera PyME se retrajo. En el mes de julio presentó una variación negativa de 3,2% YoY, y 2,6% MoM, según la Confederación Argentina de la Mediana Empresa (CAME).

CONFIANZA EN EL GOBIERNO: En agosto, la Confianza en el Gobierno fue de 1,27 puntos, mostrando un aumento de 5,6% respecto al mes de julio. En términos interanuales el índice tuvo una variación positiva de 6,0%.

EXPORTACIONES MINERAS: En julio pasado, las exportaciones vinculadas a la minería alcanzaron una cifra de USD 377 M, marcando un aumento interanual del 24,1%. Las cifras se desprenden de un informe de la Secretaría de Minería en el que se resalta la tendencia al crecimiento que marcaron los primeros siete meses del año, acumulando ventas externas del sector por un total de USD 2.321 M, representando un sólido incremento interanual del 4,3%.

CUENTA SERVICIOS: El déficit de la cuenta "Servicios" del Balance Cambiario cayó en julio a niveles de USD 330 M, representando una merma del 9% frente a junio y del 69% con respecto a los egresos netos del mismo mes del 2022.

MAQUINARIA AGRÍCOLA: La venta de máquinas agrícolas durante el 2ºT23 alcanza una facturación de ARS 126.601,5 M, lo que representa un aumento de 60,7% YoY.

AUTOMOTRICES: Las automotrices comenzarán a difundir este viernes las nuevas listas de precios para los 0km con fuertes aumentos como consecuencia de la devaluación del peso que dispuso el Gobierno después de las PASO. Se estima que algunas marcas ajustarán los valores en alrededor del 15% o más.

PAGOS CON CELULARES: El Informe de Pagos Minoristas del Banco Central (BCRA) reveló que los pagos realizados por medio del uso de teléfonos celulares tuvieron un crecimiento de más del 86% YoY tras haberse registrado con esta modalidad 230 millones de operaciones.

PREVIAJE: Los ministros de Economía, Sergio Massa, y de Turismo y Deportes, Matías Lammens, anunciaron la quinta edición del Programa Previaje que permitirá la compra de servicios turísticos a partir de hoy hasta el 7 de septiembre, para ser utilizados entre el 29 de septiembre y el 17 de octubre en todo el país.



SECCIÓN ESPECIAL: Renta Variable

NOTICIAS CORPORATIVAS

BANCO SANTANDER RÍO (BRIO) reportó en el 2ºT23 una ganancia neta de ARS 36.379,3 M, que se compara con la utilidad neta del mismo período del año pasado de ARS 51.758,6 M (-29,7% YoY). El ingreso operativo neto en el 2ºT23 alcanzó los ARS 253.167 M vs. los ARS 172.258,9 M del 2ºT22. El resultado operativo en el 2ºT23 fue de ARS 118.420,7 M vs. los ARS 59.687,7 M del 2ºT22.

BANCO PATAGONIA (BPAT) reportó en el 2ºT23 una ganancia neta de ARS 11.030,7 M, que se compara con la utilidad neta de ARS 10.035,7 M del 2ºT22. Esto representó un beneficio 9,9% superior en forma interanual. El resultado neto por intereses de BPAT en el 2ºT23 ascendió a ARS 79.003,3 M vs. ARS 51.525,8 M del 2ºT23. El resultado neto por comisiones en el 2ºT23 alcanzó los ARS 5.438,5 M vs. los ARS 6.566,9 M del mismo período del año pasado. El ingreso operativo neto en el 2ºT23 alcanzó los ARS 97.479,5 M vs. los ARS 70.661,1 M del 2ºT22. El resultado operativo en el 2ºT23 fue de ARS 57.557,1 M vs. los ARS 41.966,2 M del mismo trimestre de 2022.

VARIACIONES POST PASO Y AGOSTO

El índice S&P Merval ganó en agosto un 43% en pesos, mientras que en dólares (al CCL) subió 0,6%. Después de las PASO el S&P Merval ganó 36,1% en pesos y 4,5% en dólares. En lo que va del año, el principal índice muestra un alza de 223,4%, pero en dólares gana 38,6%.

Las acciones del panel general que más subieron en el mes de agosto fueron las de: Boldt (BOLT) +103,3% en ARS y 43% en USD, Havanna Holding (HAVA) +92,2% en ARS y +35,3% en USD, Introdutora (INTR) +69,9% en ARS y +18,2% en USD, Autopistas del Sol (AUSO) +65,2% en ARS y +16,3% en USD, Molinos Agro (MOLA) +64,9% en ARS y 16% en USD, y Agrometal (AGRO) +61,1% en ARS y +13,4% en USD, entre las más importantes.

Las acciones que más subieron desde las PASO fueron las de: Boldt (BOLT) +108,3% en ARS y +59,9% en USD, Introdutora (INTR) +96,7% en ARS y 51% en USD, Havanna Holding (HAVA) +87,2% en ARS y +43,7% en USD, Capex (CAPX) +70,9% en ARS y +31,2% en USD, Agrometal (AGRO) +69,8% en ARS y +30,3% en USD, e Inversora Juramento (INVJ) +61,6% en ARS y +24,1% en USD.

PANEL GENERAL: Variaciones % post PASO, agosto y 2023, en ARS y USD (al CCL)

Especie	Precio al 31/ago/23	Variación % en ARS			Variación % en USD (al CCL)		
		post PASO	agosto	2023	post PASO	agosto	2023
S&P Merval	653,602.88	36.1	43.0	223.4	4.5	0.6	38.6
Agrometal	253.00	69.8	61.1	272.1	30.3	13.4	59.4
Aluar	622.50	39.1	34.6	252.6	6.8	-5.3	51.1
Autopistas del Sol	1,105.50	56.1	65.2	207.5	19.9	16.3	31.8
BBVA Banco Francés	1,490.70	40.2	43.6	227.5	7.7	1.0	40.3
Banco Hipotecario	47.65	29.8	31.3	153.5	-0.3	-7.6	8.6

Fuente: Refinitiv



PANEL GENERAL: Variaciones % post PASO, agosto y 2023, en ARS y USD (al CCL)

Especie	Precio al 31/ago/23	Variación % en ARS			Variación % en USD (al CCL)		
		post PASO	agosto	2023	post PASO	agosto	2023
Banco Macro	2,134.10	38.7	41.2	280.3	6.5	-0.6	63.0
Boldt	19.35	108.3	103.3	179.6	59.9	43.0	19.8
Banco Patagonia	363.50	33.8	23.5	200.1	2.7	-13.1	28.6
Bolsas y Mercados Argentinos	540.00	41.9	47.1	154.4	8.9	3.5	9.0
Carlos Casado	283.00	60.6	59.7	386.3	23.3	12.4	108.3
Capex	4,024.50	70.9	46.2	433.0	31.2	2.9	128.4
Carbochlor	9.75	39.1	45.5	226.1	6.8	2.4	39.7
ENEL Generación	306.50	57.0	56.0	169.5	20.5	9.8	15.5
Celulosa Argentina	451.50	37.7	53.1	298.7	5.7	7.7	70.8
Central Puerto	561.50	37.5	54.9	165.5	5.5	9.0	13.8
Camuzzi Gas Pampeana	576.00	47.3	46.6	173.0	13.1	3.1	17.0
Sociedad Comercial del Plata	52.40	31.0	14.5	167.2	0.6	-19.4	14.5
Cresud	619.20	39.4	42.7	193.8	7.0	0.4	25.9
Consultatio	882.50	38.2	45.0	100.8	6.1	2.1	-14.0
Cablevisión Holding	2,114.50	22.7	24.7	112.3	-5.8	-12.3	-9.0
Distribuidora Gas Cuyana	410.00	24.8	24.6	118.7	-4.2	-12.3	-6.3
Dycasa	268.50	10.0	11.5	133.5	-15.5	-21.5	0.0
Edenor	530.00	30.6	29.7	288.4	0.3	-8.7	66.4
Ferrum	52.00	31.3	27.6	127.1	0.8	-10.2	-2.7
Fiplasto	105.00	39.1	41.5	338.4	6.8	-0.4	87.9
Boldt Gaming	123.75	40.9	39.7	25.7	8.2	-1.7	-46.1
Garovaglio y Zorraquín	63.20	21.5	14.7	75.6	-6.7	-19.3	-24.8
Gas Natural	396.00	27.1	24.5	126.6	-2.4	-12.4	-2.9
Grupo Clarín	640.25	23.3	35.1	223.4	-5.4	-4.9	38.6
Grupo Financiero Galicia	1,412.55	41.7	52.9	366.3	8.8	7.6	99.8
Grimoldi	566.00	22.4	50.9	170.2	-6.1	6.2	15.8
Holcim Argentina	751.50	43.9	37.9	198.2	10.5	-3.0	27.8
Havanna Holding	2,495.00	87.2	92.2	353.0	43.7	35.3	94.1
Introduccion	135.50	96.7	67.9	337.1	51.0	18.2	87.3
Inversora Juramento	170.50	61.6	53.3	413.6	24.1	7.9	120.0
IRSA	554.90	25.4	30.3	277.5	-3.7	-8.3	61.8
Ledesma	476.00	48.3	40.4	191.2	13.8	-1.2	24.8
Loma Negra	1,038.10	32.8	41.5	128.8	1.9	-0.4	-2.0
Longvie	30.25	49.4	38.1	203.3	14.7	-2.8	30.0
Metrogas	301.50	39.7	34.6	198.5	7.3	-5.3	27.9
Mirgor	9,746.00	7.1	1.8	76.1	-17.8	-28.4	-24.5
Molinos Agro	12,744.00	49.8	64.9	342.3	15.0	16.0	89.5
Molinos Río de la Plata	910.00	34.8	38.8	269.1	3.5	-2.3	58.1
Morixe	55.70	47.5	39.8	153.2	13.3	-1.6	8.5
Grupo Concesionario del Oeste	370.50	47.6	48.2	259.7	13.3	4.3	54.1
Pampa Energía	1,429.10	32.0	53.7	224.9	1.3	8.2	39.2
Impo y Expo de la Patagonia	337.50	34.2	29.8	255.3	3.0	-8.7	52.2
Richmond	569.00	3.4	6.6	46.3	-20.7	-25.0	-37.3
Rigolleau	703.50	19.5	27.8	103.7	-8.3	-10.1	-12.7
Río Tinto	12,198.50	32.9	34.4	108.0	2.0	-5.4	-10.9
Instituto Rosembusch	32.00	42.9	39.1	148.1	9.7	-2.1	6.3

Fuente: Refinitiv



PANEL GENERAL: Variaciones % post PASO, agosto y 2023, en ARS y USD (al CCL)

Especie	Precio al 31/ago/23	Variación % en ARS			Variación % en USD (al CCL)		
		post PASO	agosto	2023	post PASO	agosto	2023
San Miguel	454.50	31.5	35.1	234.8	1.0	-5.0	43.5
Molinos Juan Semino	86.50	27.9	36.0	488.4	-1.8	-4.3	152.1
Grupo Supervielle	482.00	27.5	36.7	214.3	-2.1	-3.8	34.7
Telecom Argentina	906.25	36.9	32.5	154.3	5.1	-6.8	8.9
Transportadora de Gas del Norte	867.50	31.7	22.7	141.3	1.1	-13.7	3.4
Transportadora de Gas del Sur	1,977.25	32.7	44.7	143.8	1.8	1.8	4.5
Transener	463.50	36.5	27.7	151.2	4.8	-10.1	7.6
Ternium Argentina	615.00	39.6	41.1	170.9	7.2	-0.7	16.1
Grupo Financiero Valores	145.00	38.4	34.0	119.7	6.3	-5.7	-5.9
YPF	11,356.35	31.0	38.2	260.8	0.5	-2.8	54.6

Fuente: Refinitiv

NUESTRAS RECOMENDACIONES

En cuanto a nuestra recomendación a largo plazo sobre acciones argentinas que cotizan en el exterior, nos gustan por sector:

- PETRÓLEO: Pampa Energía (PAMP), Vista Oil (VIST), Tenaris (TS) y YPF (YFPD)
- UTILITIES: TGS (TGSU2), Transener (TRAN) y Naturgy Ban (GBAN)
- BANCOS: Banco Macro (BMA)
- CONSUMO: Mirgor (MIRG)
- INDUSTRIA: Ternium Argentina (TXAR) y Aluar (ALUA)

Mientras que de los Cedears, los activos más atractivos serían por sector del índice S&P 500:

- CONSUMO NO DISCRECIONAL: Coca Cola (KO), Johnson & Johnson (JNJ) y Procter & Gamble (PG)
- SALUD: Abbot (ABT) y Pfizer (PFE)
- INDUSTRIALES: Caterpillar (CAT) y Deere (DE).
- BIENES BÁSICOS: Vale (VALE).
- FINANCIERAS: Berkshire Hathaway (BRK B)
- TECNOLÓGICAS DE GRAN CAPITALIZACIÓN: Apple (AAPL) y Microsoft (MSFT)
- TECNOLÓGICAS DE MEDIANA CAPITALIZACIÓN: MercadoLibre (MELI) y Globant (GLOB).
- CONSUMO DISCRECIONAL: Tesla (TSLA), Netflix (NFLX) y Mc Donald's (MCD).
- PETRÓLEO: EXXON (XOM).



BONOS SOBERANOS REESTRUCTURACIÓN 2020

Precios en USD, EUR y ARS - Datos Técnicos y Curva

Especie	Ticker	Fecha Vencimiento	Cupón (%)	Monto Circulación (en M de USD)	Frecuencia cupón	Precio al 01-sep-2023	TIR (%)	Duration	Rating	Mínimo (V/N)	ISIN
BONOS EN DÓLARES - Precios en USD (OTC en el exterior)											
Bono Step Up 2029 - Ley NY	GD29	09/jul/2029	1.000	2,635.0	Semestral	31.25	41.77	2.79	CCC	1	US040114HX11
Bono Step Up 2029 - Ley Arg	AL29	09/jul/2029	1.000	2,196.2	Semestral	32.50	40.21	2.85	CCC	1	ARARGE3209Y4
Bono Step Up 2030 - Ley NY	GD30	09/jul/2030	0.750	16,090.6	Semestral	32.38	37.54	2.88	CCC	1	US040114HS26
Bono Step Up 2030 - Ley Arg	AL30	09/jul/2030	0.750	13,581.3	Semestral	33.00	36.82	2.90	CCC	1	ARARGE3209S6
Bono Step Up 2035 - Ley NY	GD35	09/jul/2035	3.625	20,501.7	Semestral	29.38	22.94	6.07	CCC	1	US040114HT09
Bono Step Up 2035 - Ley Arg	AL35	09/jul/2035	3.625	19,076.8	Semestral	33.40	20.96	6.27	CCC	1	ARARGE3209T4
Bono Step Up 2038 - Ley NY	GD38	09/ene/2038	4.250	11,405.1	Semestral	34.88	22.92	5.21	CCC	1	US040114HU71
Bono Step Up 2038 - Ley Arg	AE38	09/ene/2038	4.250	7,231.4	Semestral	31.13	25.87	4.94	CCC	1	ARARGE3209U2
Bono Step Up 2041 - Ley NY	GD41	09/jul/2041	3.500	10,482.1	Semestral	29.75	21.22	6.07	CCC	1	US040114HV54
Bono Step Up 2041 - Ley Arg	AL41	09/jul/2041	3.500	1,542.2	Semestral	27.63	22.95	5.84	CCC	1	ARARGE3209V0
Bono Step Up 2046 - Ley NY	GD46	09/jul/2046	3.625	2,092.0	Semestral	29.00	25.24	4.53	CCC	1	US040114HW38
BONOS EN EUROS - Precios en EUR (OTC en el exterior)											
Bono Step Up 2029 - Ley Ext	GE29	09/jul/2029	0.500	90.4	Semestral	28.04	50.38	2.79	CCC	1	XS2200244072
Bono Step Up 2030 - Ley Ext	GE30	09/jul/2030	0.125	1,165.6	Semestral	29.71	43.24	2.88	CCC	1	XS2177363665
Bono Step Up 2035 - Ley Ext	GE35	09/jul/2035	2.500	298.8	Semestral	24.97	25.73	6.26	CCC	1	XS2177364390
Bono Step Up 2038 - Ley Ext	GE38	09/ene/2038	3.750	809.3	Semestral	29.34	26.54	5.17	CCC	1	XS2177365017
Bono Step Up 2041 - Ley Ext	GE41	09/jul/2041	3.000	1,572.6	Semestral	26.82	23.08	6.16	CCC	1	XS2177365363
Bono Step Up 2046 - Ley Ext	GE46	09/jul/2046	2.500	248.1	Semestral	25.34	28.74	4.43	CCC	1	XS2177365520
BONOS EN DÓLARES - Precios en ARS (BYMA)											
Bono Step Up 2029 - Ley NY	GD29	09/jul/2029	1.000	2,635.0	Semestral	26,160.00	37.13	2.46	CCC	1	US040114HX11
Bono Step Up 2029 - Ley Arg	AL29	09/jul/2029	1.000	2,196.2	Semestral	23,800.00	41.71	2.36	CCC	1	ARARGE3209Y4
Bono Step Up 2030 - Ley NY	GD30	09/jul/2030	0.750	16,090.6	Semestral	27,061.00	32.73	2.62	CCC	1	US040114HS26
Bono Step Up 2030 - Ley Arg	AL30	09/jul/2030	0.750	13,581.3	Semestral	23,049.00	40.08	2.42	CCC	1	ARARGE3209S6
Bono Step Up 2035 - Ley NY	GD35	09/jul/2035	3.625	20,501.7	Semestral	24,300.00	21.24	5.74	CCC	1	US040114HT09
Bono Step Up 2035 - Ley Arg	AL35	09/jul/2035	3.625	19,076.8	Semestral	23,130.00	22.19	5.64	CCC	1	ARARGE3209T4
Bono Step Up 2038 - Ley NY	GD38	09/ene/2038	4.250	11,405.1	Semestral	28,800.00	20.77	4.99	CCC	1	US040114HU71
Bono Step Up 2038 - Ley Arg	AE38	09/ene/2038	4.250	7,231.4	Semestral	25,699.00	23.35	4.72	CCC	1	ARARGE3209U2
Bono Step Up 2041 - Ley NY	GD41	09/jul/2041	3.500	10,482.1	Semestral	25,800.00	18.51	6.00	CCC	1	US040114HV54
Bono Step Up 2041 - Ley Arg	AL41	09/jul/2041	3.500	1,542.2	Semestral	23,320.00	20.39	5.72	CCC	1	ARARGE3209V0
Bono Step Up 2046 - Ley Arg	GD46	09/jul/2046	3.625	2,092.0	Semestral	25,110.00	21.67	4.60	CCC	2	US040114HW38

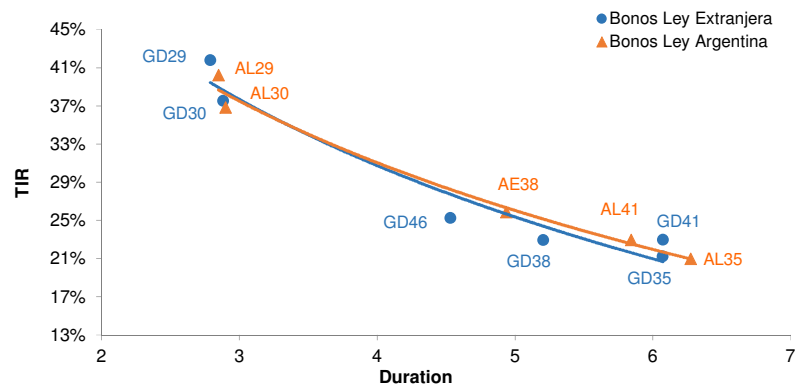



BONOS SOBERANOS EN MONEDA EXTRANJERA

Precios en USD, EUR y ARS - Datos Técnicos

Especie	Ticker	Fecha Vencimiento	Cupón (%)	Monto Circulación (en M de USD)	Frecuencia cupón	Precio al 01-sep-2023	TIR (%)	Duration	Rating	Mínimo (V/N)	ISIN
BONOS EN DÓLARES - Precios en USD (OTC en el exterior)											
Cupón Ligado al PIB en USD Ley Arg Canje 2005	TVPA	15/dic/2035	-	3,103.4	Semestral	2.13	-	-	CCC	1	ARARGE03E154
Cupón Ligado al PIB en USD Ley NY Canje 2005	TVPY	15/dic/2035	-	14,386.5	Semestral	2.13	-	-	CCC	1	US040114GM64
Cupón Ligado al PIB en USD Ley NY Canje 2010	TVY0	15/dic/2035	-	2,727.0	Semestral	2.13	-	-	CCC	1	XS0501197262
BONOS EN DÓLARES - Precios en ARS (BYMA)											
Cupón Ligado al PIB en USD Ley Arg Canje 2005	TVPA	15/dic/2035	-	3,103.4	Semestral	867.00	-	-	CCC	1	ARARGE03E154
Cupón Ligado al PIB en USD Ley NY Canje 2005	TVPY	15/dic/2035	-	14,386.5	Semestral	1,800.00	-	-	CCC	1	US040114GM64
Cupón Ligado al PIB en USD Ley NY Canje 2010	TVY0	15/dic/2035	-	2,727.0	Semestral	1,750.00	-	-	CCC	1	XS0501197262
BONOS EN EUROS - Precios en EUR (OTC en el exterior)											
Cupón Ligado al PIB en EUR Ley ING Canje 2005	TVPE	15/dic/2035	-	11,807.9	Semestral	4.26	-	-	CCC	1	XS0209139244
BONOS EN EUROS - Precios en ARS (BYMA)											
Cupón Ligado al PIB en EUR Ley ING Canje 2005	TVPE	15/dic/2035	-	11,807.9	Semestral	3,000.00	-	-	CCC	1	XS0209139244
BONOS DOLLAR LINKED - Precios en ARS (BYMA)											
Bono del Tesoro Dollar Linked 0.4% 2024	TV24	30/abr/2024	0.4	3,307.9	Semestral	38,700.00	-13.57	0.71	CCC	1	ARARGE320C18
BONOS DUALES - Precios en ARS (BYMA)											
Bono Dual 2.25% 2023	TDS23	29/sep/2023	2.25	571.9	Anual	32,399.00	-52.16	0.16	CCC	1	ARARGE320CN9
Bono Dual 3.0% 2024	TDF24	28/feb/2024	0.0	7,388.2	Anual	39,115.00	-20.19	0.55	CCC	1	-
Bono Dual 3.25% 2024	TDA24	30/abr/2024	3.25	3,639.1	Anual	38,800.00	-14.41	0.71	R-5	2	ARARGE320DO5
Bono Dual 3.25% 2024	TDG24	30/ago/2024	3.25	5,789.0	Anual	38,340.00	-8.74	1.04	CCC	3	ARARGE320DW8

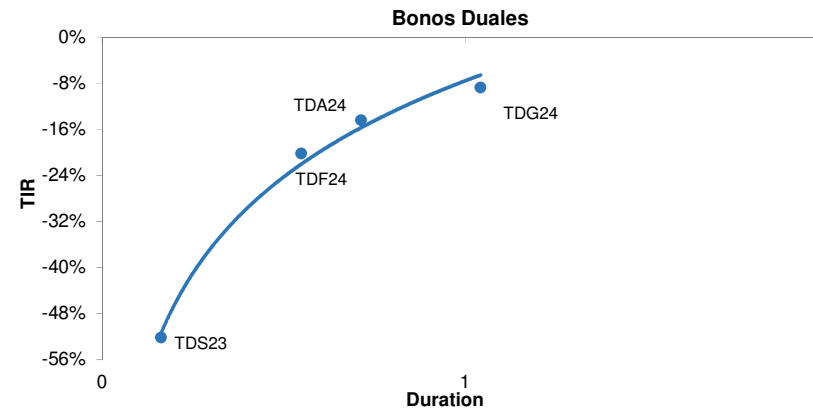



BONOS SOBERANOS EN PESOS

Precios en ARS (BYMA) - Datos Técnicos y Curvas

Especie	Ticker	Fecha Vencimiento	Cupón (%)	Monto Circulación (en M de ARS)	Frecuencia cupón	Precio al 01-sep-2023	Spread (%)	TIR (%)	Duration	Rating	Mínimo (V/N)	ISIN
BONOS EN PESOS												
Cons 6° S 2%	PR13	15/mar/2024	2.000	120.0	Mensual	756.00	-46.01	108.89	0.34	NR	1	ARARGE03B291
Bonte 2024 CER + 1.5%	TX24	25/may/2024	1.500	345,783.0	Semestral	615.00	-3.57	151.33	0.57	CCC	1	ARARGE3208U4
Bonte 2024 CER + 1.55%	T2X4	26/jul/2024	1.550	368,673.2	Semestral	459.90	-1.39	153.51	0.90	CCC	1	ARARGE320AI3
Boncer 2025	TC25	27/abr/2025	4.000	29,097.8	Semestral	1,370.00	2.53	157.43	1.58	CCC	1	ARARGE4505U2
Bonte 2025 CER +1.8%	TX25	09/nov/2025	1.800	48,154.1	Semestral	236.00	6.58	161.48	2.08	CCC	2	ARARGE320C83
Bonte 2026 CER +2%	TX26	09/nov/2026	2.000	190,746.9	Semestral	519.60	3.32	158.22	2.09	CCC	1	ARARGE3209W8
Bonte 2028 CER+ 2.25%	TX28	09/nov/2028	2.250	75,904.8	Semestral	493.50	5.22	160.12	2.69	CCC	1	ARARGE3209X6
Discount ARS	DICP	31/dic/2033	5.830	10,472.5	Semestral	10,275.00	6.51	161.41	4.44	CCC	1	ARARGE03E121
Discount ARS	DIP0	31/dic/2033	5.830	125.5	Semestral	9,800.00	7.62	162.52	4.33	CCC	1	ARARGE03G696
UVP ARS	TVPP	15/dic/2035	-	86,214.7	-	1.28	-	-	-	CCC	1	ARARGE03E147
Par ARS Ley Arg	PARP	31/dic/2038	1.770	2,858.3	Semestral	5,080.00	10.53	165.43	9.39	CCC	1	US040114GK09
Par ARS Ley Arg	PAP0	31/dic/2038	1.770	11.2	Semestral	4,876.50	8.07	162.97	8.60	CCC	1	ARARGE03G712
Cuasipar ARS	CUAP	31/dic/2045	3.310	23,434.1	Semestral	6,800.00	7.76	162.66	11.21	CCC	1	ARARGE03E139

Expectativas de inflación (próx 12m): 154.90%

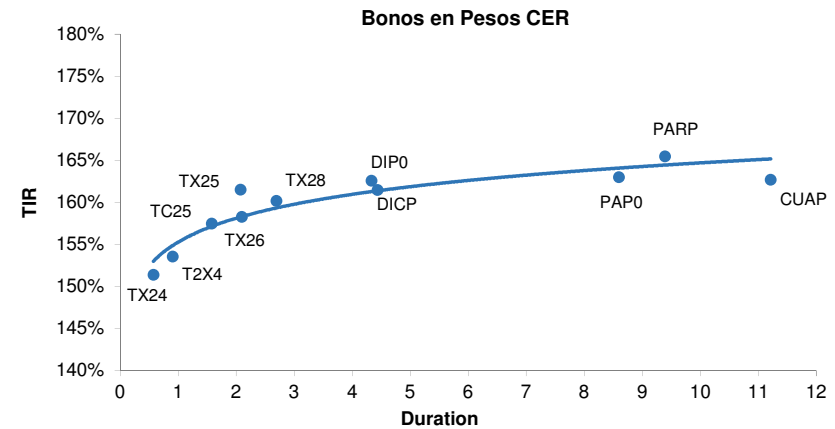
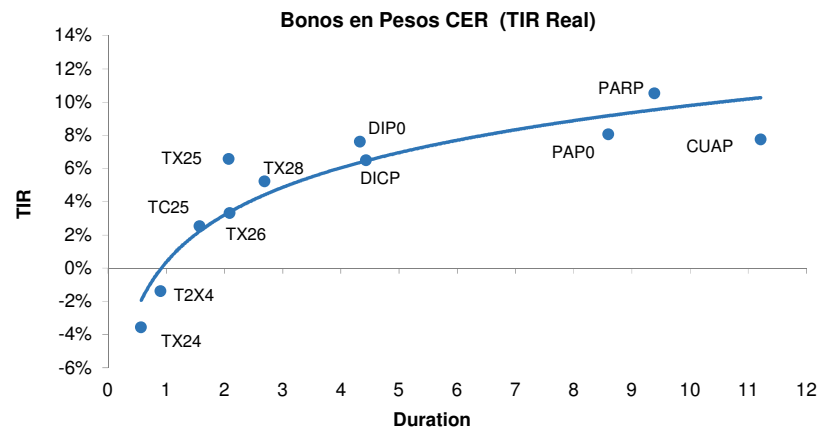



BONOS SOBERANOS Y PROVINCIALES EN PESOS

Precios en ARS (BYMA) - Datos Técnicos y Curvas

Especie	Ticker	Fecha Vencimiento	Cupón (%)	Monto Circulación (en M de ARS)	Frecuencia cupón	Precio al 01-sep-2023	Spread (%)	TIR (%)	Duration	Rating	Mínimo (V/N)	ISIN
BONOS EN PESOS: Tasa Badlar												
CABA Mar. 2024	BDC24	29/mar/2024	100.200	26,003.2	Trimestral	116.65		173.95	0.30	WR	1	ARCBAS3201F3
PBA 2025 B+375	PBA25	12/abr/2025	103.910	30,000.0	Trimestral	106.50		199.25	0.52	0.00	1	ARPBUE3205N8
CABA Feb. 2028	BDC28	22/feb/2028	115.380	30,809.9	Trimestral	101.00		183.14	0.73	AA(arg)	1	ARCBAS3201J5
BONOS EN PESOS: Tasa Fija												
Bonte 16% 2023	TO23	17/oct/2023	16.000	64,150.4	Trimestral	95.45		166.49	0.07	CCC	1	ARARGE4502J2
Bonte 15,5% 2026	TO26	17/oct/2026	15.500	96,569.7	Trimestral	23.60		150.60	0.79	CCC	1	ARARGE4502K0

BADLAR -Privados- (próx 12m): 97.000%

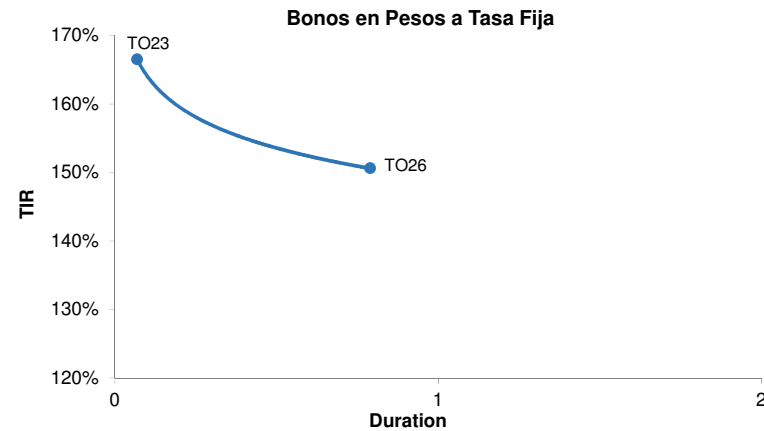
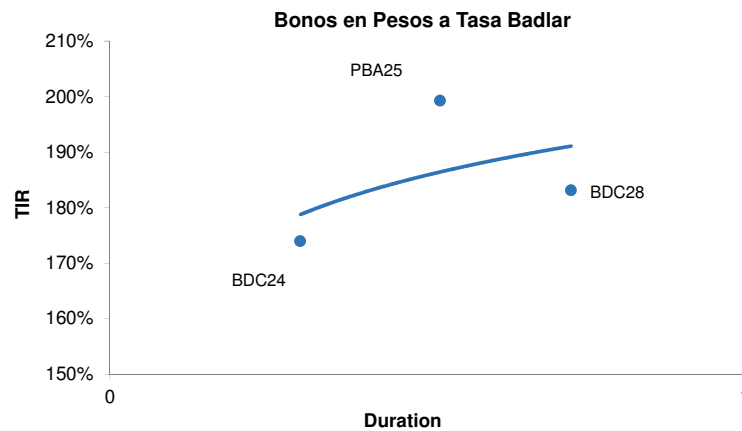



BONOS SOBERANOS EMERGENTES

Comparables a 10 años- Precios en USD - Datos Técnicos y Curva

Especie	Ticker (Refinitiv)	Fecha Vencimiento	Cupón (%)	Monto Circulación (en M de USD)	Frecuencia cupón	Precio al 01-sep-2023	TIR (%)	Duration	Rating	Mínimo (V/N)	ISIN
BONOS EN DÓLARES - Precios en USD (OTC en el exterior)											
Perú 2030	PERU	20/jun/2030	2.844	694.2	Semestral	85.86	5.36	5.97	A	1,000	US715638DA73
Colombia 2029	COLOMB	15/mar/2029	4.500	2,000.0	Semestral	88.91	6.95	4.64	BB+	200,000	US195325DP79
Brasil 2030	BRAZIL	12/jun/2030	3.875	3,500.0	Semestral	88.54	5.96	5.73	BB	200,000	US105756CC23
Ecuador 2030	ECUAD	15/ago/2030	10.000	193.5	Semestral	10.00	53.03	3.25	CCC+	1,000	XS0115743519
Argentina 2030	ARGENT	09/jul/2030	0.750	16,090.0	Semestral	32.38	37.54	2.43	CCC	1	US040114HS26
Kenia 2028	KENYA	28/feb/2028	7.250	1,000.0	Semestral	84.88	11.68	3.63	B3	200,000	US491798AG90
Egipto 2028	EGYPT	21/feb/2028	6.588	1,250.0	Semestral	65.25	18.33	3.46	B	200,000	US03846JW487
Turquía 2029	TURKEY	26/abr/2029	7.625	3,000.0	Semestral	96.96	8.31	4.37	BB	200,000	US900123CT57
Nigeria 2030	NGERIA	23/feb/2030	7.143	1,250.0	Semestral	81.67	11.20	4.86	Caa1	200,000	US65412JAD54
Pakistán 2027	PAKIST	05/dic/2027	6.875	1,500.0	Semestral	50.35	27.31	3.00	CCC	200,000	US740840AC76
Ucrania 2032	UKRAIN	25/sep/2034	7.375	3,000.0	Semestral	26.75	35.59	3.06	Ca	200,000	XS1577952952
Ghana 2029	GHANA	16/may/2029	7.625	1,000.0	Semestral	43.13	19.00	4.18	Caa3	200,000	US374422AG84
Angola 2029	ANGOLA	26/nov/2029	8.000	1,750.0	Semestral	82.63	12.04	4.49	B	200,000	US035198AD29
Sri Lanka 2030	SRILAN	28/mar/2030	7.550	1,500.0	Semestral	45.00	12.55	6.18	C	200,000	USY8137FAR92
Zambia	ZAMBIA	30/jul/2027	8.970	1,250.0	Semestral	51.98	24.57	2.45	Caa3	200,000	US988895AF56
Libano	BLIBA	20/dic/2025	6.550	105.0	Semestral	30.66	75.54	1.43	NULL	100,000	LBCU16003255
Surinam	SRNM	26/oct/2026	9.250	550.0	Semestral	82.25	6.32	3.05	WD	200,000	USP68788AA97
Rusia	RUSSIA	27/may/2026	4.750	3,000.0	Semestral	56.00	22.45	2.46	WR	200,000	RU000A0JWHB2

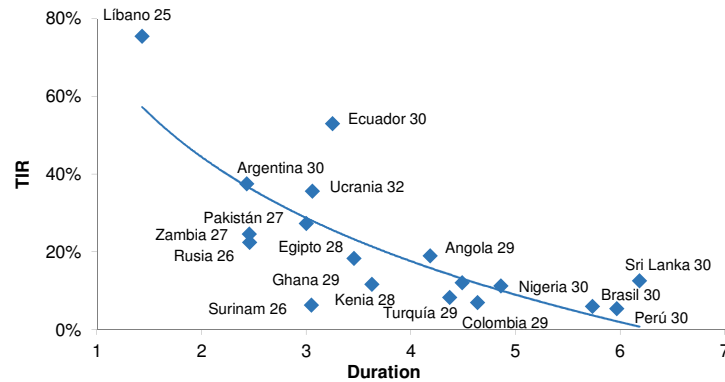



BONOS CORPORATIVOS EN DÓLARES

Precios en USD (OTC en el exterior) - Datos Técnicos y Curvas

Especie	Ticker (Refinitiv)	Vencimiento	Cupón (%)	Precio al 01-sep-23	T.I.R.	Duration	Call (Si o No)	Fecha Call	Precio Call	Rating	Mínimo (V/N)	Código ISIN
BANCOS Y FINANCIERAS												
Banco Hipotecario	BHIP	14/oct/2025	9.750	98.75	11.00%	1.00	Y	-	-	Caa3	15,000	US05961AAH68
Banco de Galicia y Buenos Aires	GGALBN	19/jul/2026	11.266	93.75	15.64%	2.43	Y	-	-	Ca	200,000	USP0R66CAA64
Banco Macro	BMA	04/nov/2026	6.643	83.88	16.87%	2.68	Y	-	-	Ca	150,000	USP1047VAF42
ENERGÍA												
PAMPA ENERGIA	BPPAN	15/nov/2023	5.000	98.50	7.72%	0.54	Y	01/oct/2023	100.00	WD	150,000	US69784DAA63
AES ARGENTINA	AESAR	02/feb/2024	7.750	88.13	41.67%	0.41	Y	01/oct/2023	100.00	RR4	150,000	USP1000CAA29
CAPEX SA	CAPX	15/may/2024	6.875	95.75	13.47%	0.68	Y	11/sep/2023	100.00	RR3	1,000	USP20058AC08
RIO ENERGY SA	MSUEGM	01/feb/2025	6.875	73.75	31.34%	1.35	Y	01/oct/2023	101.72	Caa3	150,000	USP8S12UAA35
EDENOR	EDN	12/may/2025	9.750	95.75	12.61%	1.55	N	-	-	Caa3	150,000	US29244AAL61
YPF LUZ	YPFDA	25/jul/2026	10.000	94.13	12.47%	2.54	Y	01/oct/2023	105.00	Caa3	1,000	USP9897PAB06
PAMPA ENERGIA	PAMPX	08/dic/2026	9.500	101.25	8.86%	1.76	Y	08/dic/2024	104.50	RR3	1	US697660AD09
PAMPA ENERGIA	PAMPX	24/ene/2027	7.500	92.50	10.17%	3.01	Y	01/oct/2023	102.50	RR3	150,000	USP7464EAA49
GENNEIA	EMGSD	02/sep/2027	8.750	95.50	11.14%	2.01	Y	01/oct/2023	102.19	RR3	1,000	US372319AB97
Albanesi	ALBANG	01/dic/2027	9.875	83.00	19.60%	1.93	Y	01/dic/2023	104.81	RR3	1	US36875KAD37
PAMPA ENERGIA	PAMPX	15/abr/2029	9.125	96.25	10.01%	4.34	Y	15/abr/2024	104.56	B	150,000	USP7464EAB22
GAS (Generación, Transporte y Distribución)												
TRANSPORT DE GAS	TGSUB	02/may/2025	6.750	94.38	10.52%	1.56	Y	11/sep/2023	101.69	Caa3	150,000	USP9308RAZ66
PETRÓLEO												
YPF SOCIEDAD ANO	YPPD	04/abr/2024	8.750	96.13	15.99%	0.56	N	-	-	CCC-	1,000	US984245AK63
CIA GENERAL DE COMBUSTIBLES	LTNEXM	08/mar/2025	9.500	98.00	11.80%	3.50	N	-	-	CCC-	1,000	US20448QAB68
YPF SOCIEDAD ANO	YPPD	23/mar/2025	8.500	94.50	16.34%	3.50	N	-	-	CCC-	1,000	US984245AT72
YPF SOCIEDAD ANO	YPPD	28/jul/2025	8.500	94.00	12.13%	3.50	N	-	-	CCC-	1,000	US984245AL47
YPF SOCIEDAD ANO	YPPD	12/feb/2026	9.000	98.50	10.39%	2.00	Y	-	-	Caa3	1	US984245AU46
PAN AMERICAN ENERGY	BPPAN	30/abr/2027	9.125	103.38	7.67%	2.33	N	-	-	AAA(arg)	1,000	USE7S78BAB82
YPF SOCIEDAD ANO	YPPD	21/jul/2027	6.950	83.88	12.30%	3.39	N	-	-	CCC-	10,000	US984245AQ34
YPF SOCIEDAD ANO	YPPD	02/nov/2028	10.000	95.00	11.30%	3.99	N	-	-	CCC-	1,000	US984245AF78
YPF SOCIEDAD ANO	YPPD	27/jun/2029	8.500	85.38	12.07%	4.52	Y	27/mar/2029	100.00	Caa3	10,000	US984245AS99
YPF SOCIEDAD ANO	YPPD	30/jun/2029	9.000	91.63	11.53%	3.53	Y	30/dic/2028	100.00	Caa3	1	US984245AV29
YPF SOCIEDAD ANO	YPPD	30/sep/2033	7.000	76.63	11.36%	7.21	Y	30/mar/2033	100.00	Caa3	1	US984245AW02
YPF SOCIEDAD ANO	YPPD	15/dic/2047	7.000	68.63	10.62%	9.60	Y	15/jun/2047	100.00	CCC-	10,000	US984245AR17
REAL ESTATE												
RAGHSA SA	RAGHS	21/mar/2024	7.250	96.00	15.16%	0.53	Y	01/oct/2023	100.00	Caa2	1,000	USP79849AC24
RAGHSA SA	RAGHS	04/may/2027	8.500	97.75	9.23%	3.13	Y	04/may/2024	104.25	Caa2	1,000	USP79849AD07
IRSA	IRSA	22/jun/2028	8.750	97.88	9.53%	4.00	N	-	-	B	1	USP58809BH95
INFRAESTRUCTURA												
AEROPUERTOS ARG	AERNT	01/feb/2027	9.375	93.75	13.75%	1.57	Y	06/oct/2023	102.58	Caa3	150,000	US00786PAD69
AEROPUERTOS ARG	AERNT	01/feb/2027	6.875	89.50	13.88%	1.58	Y	06/oct/2023	102.58	Caa3	150,000	USP0092MAE32
CIA LATINO AMER	CLISA	25/jul/2027	8.800	25.50	62.90%	2.61	N	-	-	CCC-	100	US20445PAH82
AEROPUERTOS ARG	AERNT	01/nov/2028	9.500	105.00	8.06%	2.79	Y	-	-	-	150,000	XS2405877007
AEROPUERTOS ARG	AERNT	01/ago/2031	8.500	94.93	9.71%	4.79	Y	01/feb/2026	104.25	Caa3	1,000	US00786PAE43



BONOS CORPORATIVOS EN DÓLARES

Precios en USD (OTC en el exterior) - Datos Técnicos y Curvas

Especie	Ticker (Refinitiv)	Vencimiento	Cupón (%)	Precio al 01-sep-23	T.I.R.	Duration	Call (Si o No)	Fecha Call	Precio Call	Rating	Mínimo (V/N)	Código ISIN
ALIMENTOS												
MASTELLONE HNOS	MASTO	30/jun/2026	10.950	107.00	8.11%	0.10	Y	16/sep/2023	105.48	B-	1	USP6460MAK01
ADECOAGRO SA	AGROZ	21/sep/2027	6.000	94.63	7.57%	3.54	Y	01/oct/2023	102.00	Ba2	150,000	USL00849AA47
ARCOR SAIC	GRUARA	09/oct/2027	8.250	101.13	7.80%	1.42	Y	09/abr/2024	104.13	B+	1,000	USP04559AW36
TELECOMUNICACIONES												
TELECOM ARGENTINA	TECOBT	06/ago/2025	8.500	97.13	10.74%	1.35	N	-	-	RR3	1,000	US879273AT79
TELECOM ARGENTINA	TECOBT	18/jul/2026	8.000	93.38	10.74%	2.59	Y	01/oct/2023	104.00	B	1,000	USP9028NAV30
CONSUMO MINORISTA												
ARCOS DORADOS HL	ARCO	27/sep/2023	6.625	99.50	14.84%	0.06	N	-	-	BB+	100,000	USG0457FAD99
ARCOS DORADOS HL	ARCO	04/abr/2027	5.875	97.39	6.71%	3.19	Y	01/oct/2023	101.96	BB+	100,000	US03965UAC45

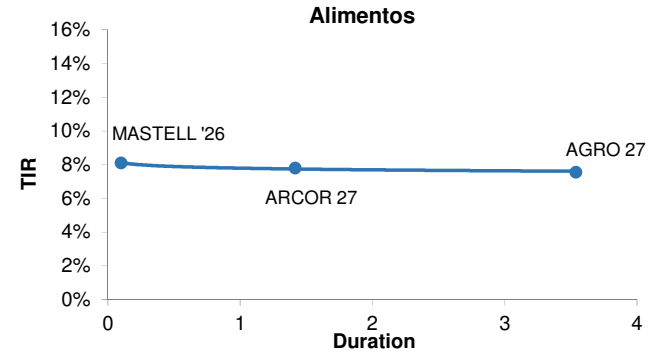
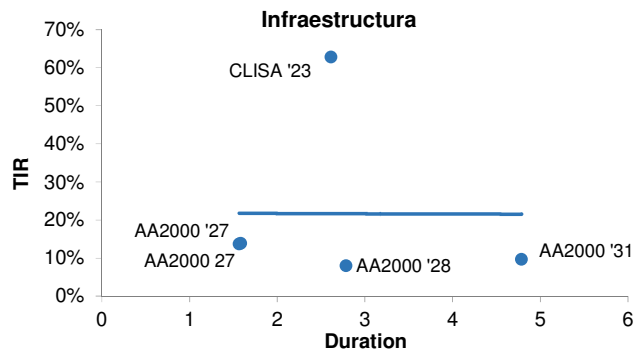
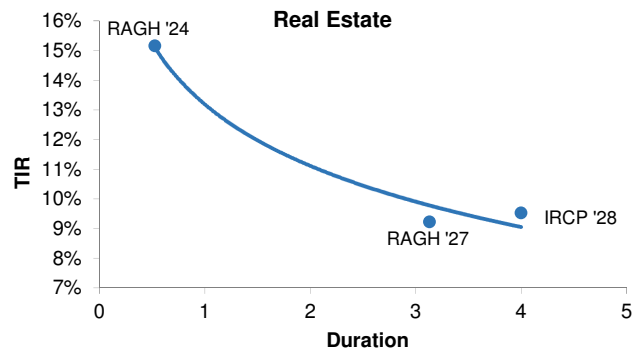
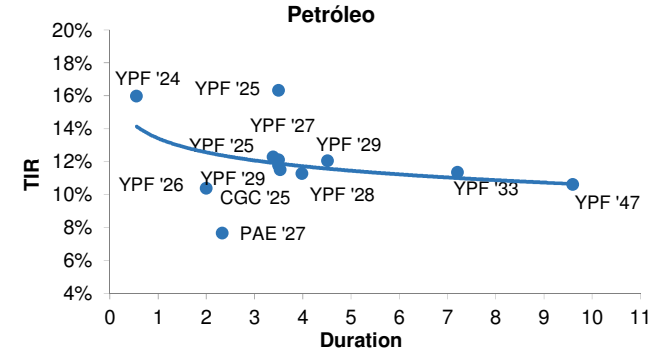
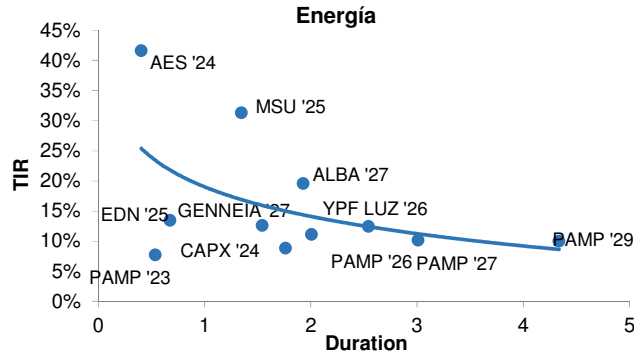
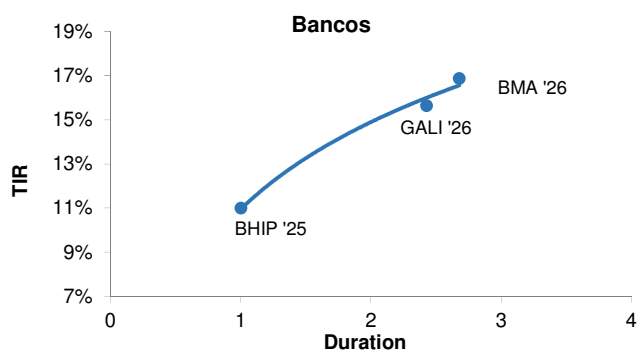



BONOS CORPORATIVOS EN DÓLARES

Precios en ARS (ByMA) - Datos Técnicos

Especie	Ticker (Refinitiv)	Fecha de Vencimiento	Monto en circulación (en M de USD)	Cupón (%)	Precio al 01-sep-2023	T.I.R.	Duration	Rating	Mínimo (V/N)	Sector	Código ISIN
BONOS EN DÓLARES (LEGISLACIÓN EXTRANJERA)											
PAN AMERICAN ENERGY	PNC90	15-nov-2023	14.85	5.000	54,700.00	-	-	WD	150,000	Oil and Gas	USE7S78BAA00
RAGHSA	RA310	21-mar-2024	91.89	7.250	80,200.00	15.16%	0.49	Caa2	1,000	Service - Other	USP79849AC24
YPF	YPCUO	04-abr-2024	346.31	8.750	31,400.00	15.96%	0.52	CCC-	1,000	Oil and Gas	US984245AK63
CAPEX	CAC20	15-may-2024	300.00	6.875	80,816.00	13.45%	0.63	AA-(arg)	1,000	Utility - Other	US139612AE59
CIA GRAL COMBUSTIBLES	CP170	08-mar-2025	143.94	9.500	58,000.00	11.80%	0.83	-	1,000	Chemicals	USP3063DAB84
EDENOR	DNC10	12-may-2025	52.71	9.750	50,800.00	12.60%	1.46	Caa3	2,000	Utility - Other	USP3710FAM60
PAN AMERICAN ENERGY	PNMCO	21-jul-2025	105.15	7.250	55,850.00	-	-	BB-	1,000	Oil and Gas	XS2502495786
YPF	YCA60	28-jul-2025	1,131.77	8.500	74,900.00	12.12%	1.67	CCC-	1,000	Oil and Gas	US984245AL47
TELECOM ARGENTINA	TLC50	06-ago-2025	260.54	8.500	50,500.00	10.73%	1.28	B	1,000	Telecommunications	USP9028NAZ44
YPF	YMCHO	12-feb-2026	596.76	9.000	59,502.00	10.26%	1.16	Caa3	1	Oil and Gas	USP989MJBR17
MASTELLONE HNOS	MTCGO	30-jun-2026	110.87	10.950	81,400.00	-	-	B-	1	Food Processors	USP6460MAK01
TELECOM ARGENTINA	TLC10	18-jul-2026	400.00	8.000	74,750.00	10.74%	2.45	B	1,000	Telecommunications	USP9028NAV30
PAMPA ENERGIA	MGC90	08-dic-2026	292.80	9.500	81,750.00	8.86%	1.94	B	1	Utility - Other	USP7464EAH91
PAN AMERICAN ENERGY	PNDCO	30-abr-2027	300.00	9.125	85,415.00	7.67%	2.25	AAA(arg)	1,000	Oil and Gas	USE7S78BAB82
RAGHSA	RAC40	04-may-2027	58.34	8.500	76,300.00	9.23%	2.99	Caa2	1,000	Service - Other	USP79849AD07
CLISA	CLSIO	25-jul-2027	343.45	8.800	23,690.00	62.87%	1.98	CCC-	100	Building Products	USP3063XAJ74
GENNEIA	GNCXO	02-sep-2027	329.51	8.750	61,400.00	11.14%	1.90	CCC	1,000	Oil and Gas	USP46756BA25
ARCOR	RCCJO	09-oct-2027	265.43	8.250	82,000.00	7.80%	2.43	B+	1,000	Consumer Products	USP04559AW36
GENERACIÓN MEDITERRÁNEA	MRCOA	01-dic-2027	296.11	9.875	65,796.00	19.59%	1.75	CCC	1	Financial - Other	USP46214AC95
PAMPA ENERGIA	MGC3X	15-abr-2029	292.53	9.125	59,350.00	10.01%	4.13	B	150,000	Utility - Other	USP7464EAB22
YPF	YMCIO	30-jun-2029	747.83	9.000	73,800.00	11.53%	3.34	Caa3	1	Oil and Gas	USP989MJSB99
RAGHSA	RAC50	24-abr-2030	56.78	8.250	76,508.50	7.28%	4.95	-	1,000	Service - Other	USP79849AE89
ARCOR	ARC10	01-ago-2031	208.95	8.500	75,580.00	9.66%	4.31	Caa3	1,000	Service - Other	USP0092MAJ29
YPF	YMCJO	30-sep-2033	575.65	7.000	63,000.00	11.36%	5.65	Caa3	1	Oil and Gas	USP989MJBT72
BONOS EN DÓLARES (LEGISLACIÓN ARGENTINA)											
JOHNDEERE	HJC80	07-oct-2023	13.14	5.500	47,470.00	-	-	AA(arg)	1	Leasing	ARJDCC5600N9
IRSA	IRC80	12-nov-2023	10.77	10.000	26,500.00	29.86%	0.18	AA(arg)	1	Financial - Other	ARIRSA5600F7
CRESUD	CSJXO	12-nov-2023	0.45	9.000	16,545.82	-	-	AA(arg)	1	Food Processors	ARCRES5600H8
JOHN DEERE	HJC60	18-dic-2023	18.00	9.500	11,347.00	-	-	AA(arg)	1	Leasing	ARJDCC5600L3
MSU ENERGY	RUC30	21-dic-2023	30.30	7.350	77,000.00	-	-	A+(arg)	1	Utility - Other	ARMSUE560067
GENERACIÓN MEDITERRÁNEA	MRCEO	10-ene-2024	14.07	7.500	76,000.00	-	-	A(arg)	1	Financial - Other	ARGMCT5600B5
VISTA ENERGY	VSC30	21-feb-2024	9.49	3.500	71,010.00	-	-	AA+(arg)	1	Oilfield Machinery and Services	AROILG560033
CIA GRAL COMBUSTIBLES	CP250	25-feb-2024	11.29	3.250	74,000.00	-	-	AA-(arg)	1	Chemicals	ARCOCO5600Q5
ALUAR	LMS10	09-abr-2024	37.55	6.700	19,500.00	-1.39%	0.35	AAA(arg)	1	Metals/Mining	ARALUA560013
TARJETA NARANJA	TN520	30-abr-2024	7.50	5.000	28,505.18	-	-	AA-(arg)	1	Service - Other	ARTANA5600Z9
MSU ENERGY	RUC40	20-may-2024	15.20	7.500	74,900.00	-	-	A+(arg)	1	Utility - Other	ARMSUE560075
CRESUD	CS340	30-jun-2024	11.91	6.990	29,000.00	-	-	AA+(arg)	1	Food Processors	ARCRES5600R7
CRESUD	CSKZO	06-jul-2024	6.39	6.990	27,500.00	-	-	AA+(arg)	1	Food Processors	ARCRES5600Q9
GENERACIÓN MEDITERRÁNEA	MRCFO	18-jul-2024	5.86	9.500	73,000.00	-	-	A(arg)	1	Financial - Other	ARGMCT5600D1
MSU ENERGY	RUC50	22-jul-2024	15.10	8.000	72,800.00	-	-	A+(arg)	1	Utility - Other	ARMSUE560083
VISTA ENERGY	VSCEO	08-ago-2024	43.50	6.000	57,940.00	-	-	AAA(arg)	1	Oilfield Machinery and Services	AROILG5600D1
MSU	MSSAO	12-sep-2024	24.50	7.500	77,400.00	-	-	A+(arg)	1	Consumer Products	ARMSUS5600C2
MSU ENERGY	RUC60	02-nov-2024	45.54	9.000	80,000.00	-	-	A+(arg)	1	Utility - Other	ARMSUE560091
GENERACIÓN MEDITERRÁNEA	MRCIO	07-nov-2024	11.49	9.500	76,399.00	-	-	A(arg)	1	Financial - Other	ARGMCT5600G4
EDENOR	DNC20	22-nov-2024	60.00	9.750	74,490.00	-	-	A-(arg)	1	Utility - Other	ARENOR560040
MSU ENERGY	RUC70	12-ene-2025	15.10	7.500	74,000.00	-	-	A+(arg)	1	Utility - Other	ARMSUE5600A6
VISTA ENERGY	VSCGO	20-ene-2025	13.50	4.000	54,500.00	-	-	AAA(arg)	1	Oilfield Machinery and Services	AROILG5600F6
CRESUD	CS370	15-mar-2025	24.39	5.500	49,000.00	-	-	AA+(arg)	1	Food Processors	ARCRES5600U1
IRSA	IRCGO	25-mar-2025	61.75	8.000	75,300.00	-	-	AA+(arg)	1	Financial - Other	ARIRSA5600V4
CELULOSA ARGENTINA	CRCEO	04-jun-2025	33.50	10.000	35,880.00	-2.65%	1.07	BBB-(arg)	1	Industrials - Other	ARCELU5600B0
AES ARGENTINA GENERACIÓN	AEC10	14-jul-2025	30.51	8.000	74,990.00	-	-	-	1	Utility - Other	ARAESA560065
GENNEIA	GN400	14-jul-2025	10.87	5.500	72,000.00	6.66%	1.73	-	1	Oil and Gas	AREMGA5600S5
VISTA ENERGY	VSCLO	20-jul-2025	13.50	4.500	65,250.00	-	-	AAA(arg)	1	Oilfield Machinery and Services	AROILG5600K6
IRSA	IRCHO	25-jul-2025	28.25	7.000	74,550.00	-	-	AA+(arg)	1	Financial - Other	ARIRSA5600U6



BONOS CORPORATIVOS EN DÓLARES

Precios en ARS (ByMA) - Datos Técnicos

Especie	Ticker (Refinitiv)	Fecha de Vencimiento	Monto en circulación (en M de USD)	Cupón (%)	Precio al 01-sep-2023	T.I.R.	Duration	Rating	Mínimo (V/N)	Sector	Código ISIN
GENERACIÓN MEDITERRÁNEA	MRCLO	27-jul-2025	19.36	9.500	71,900.00	-	-	A(arg)	1	Financial - Other	ARGMCT5600J8
PAMPA ENERGIA	MGCHO	04-nov-2025	55.74	4.990	76,400.00	-	-	AA+(arg)	1	Utility - Other	ARPAMP5600I3
VISTA ENERGY	VSCFO	10-nov-2025	40.51	6.250	82,000.00	-	-	AAA(arg)	1	Oilfield Machinery and Services	AROILG5600E9
ARCOR	RCCMO	22-nov-2025	77.00	3.500	73,000.00	5.43%	2.07	AAA(arg)	1	Consumer Products	ARARCS5600I4
IRSA	IRCO	07-dic-2025	25.00	5.000	75,000.00	-	-	AA+(arg)	1	Financial - Other	ARIRSA5600W2
CIA GRAL COMBUSTIBLES	CP32O	09-dic-2025	12.90	6.000	69,005.00	-	-	AA-(arg)	1	Chemicals	ARCGCO5600X1
LOMA NEGRA	LOC2O	21-dic-2025	71.72	6.500	74,700.00	-	-	AAA(arg)	1	Building Products	ARLOMA560041
GENERACIÓN MEDITERRÁNEA	MRCOO	20-ene-2026	9.16	9.500	72,299.00	-	-	-	1	Financial - Other	ARGMCT5600L4
YPF	YMCQO	13-feb-2026	263.00	5.000	69,800.00	10.26%	2.18	AAA(arg)	1	Oil and Gas	ARYPFS5601W0
CRESUD	CS38O	03-mar-2026	70.57	8.000	78,100.00	-	-	AA+(arg)	1	Food Processors	ARCRES5600V9
MSU	MSSEO	17-jul-2026	25.00	6.500	72,650.00	-	-	-	1	Consumer Products	ARMSUS5600F5
BONOS EN DÓLARES (DOLLAR LINKED)											
RIZOBACTER	cord could not be	18-ago-2023	0.00	0.000	cord could not be	-	-	A+(arg)	1	Chemicals	ARRIAR560097
CREDUD	CSIWO	31-ago-2023	0.00	2.000	35,200.00	-	-	AA(arg)	1	Food Processors	ARCRES5600E5
AEROPUERTOS ARGENTINA 2000	AER3O	08-sep-2023	0.00	4.000	24,000.00	-	-	AA(arg)	1	Service - Other	ARAEAR560058
FUTUROS Y OPCIONES	FOS1O	22-oct-2023	12.31	0.000	22,887.00	-	-	AA-(arg)	1	Service - Other	ARFUOP560018
PETROQUÍMICA COMODORO RIVADAVIA	PQCAO	27-oct-2023	30.37	4.000	36,400.00	-	-	AA-(arg)	1	Chemicals	ARPETQ560085
MASTELLONE HNOS	MTCHO	25-dic-2023	11.88	5.500	21,000.00	-	-	-	1	Food Processors	ARMAST560023
SAN MIGUEL	SNS7O	18-ene-2024	50.00	4.000	37,500.00	-	-	A-(arg)	1	Financial - Other	ARSMIG5600D0
SAN MIGUEL	SNS5BO	19-feb-2024	45.00	4.990	38,000.00	-	-	A-(arg)	1	Financial - Other	ARSMIG5600B4
VISTA ENERGY	VSC7O	10-mar-2024	0.00	4.250	26,600.00	-	-	AAA(arg)	1	Oilfield Machinery and Services	AROILG560074
PETROQUÍMICA COMODORO RIVADAVIA	PQCEO	15-mar-2024	32.68	4.750	17,200.00	-	-	AA-(arg)	1	Chemicals	ARPETQ5600B3
GENNEIA	GN34O	10-ago-2024	7.80	6.000	36,999.00	-	-	A+(arg)	1	Oil and Gas	AREMGA5600J4
CIA GRAL COMBUSTIBLES	CP24O	25-ago-2024	0.00	1.375	11,046.72	-	-	AA-(arg)	1	Chemicals	ARCGCO5600P7
IRSA	IRCEO	26-ago-2024	29.06	3.900	39,900.00	-	-	AA+(arg)	1	Financial - Other	ARIRSA5600R2
PAN AMERICAN ENERGY	PN5CO	03-sep-2024	123.69	3.000	34,835.35	-	-	AAA(arg)	1	Oil and Gas	ARAXIO5600B3
GENERACIÓN MEDITERRÁNEA	MRCJO	07-nov-2024	21.11	3.750	38,000.00	-	-	A(arg)	1	Financial - Other	ARGMCT5600H2
SAN MIGUEL	SNS8O	28-nov-2024	50.00	3.500	36,000.00	-	-	A-(arg)	1	Financial - Other	ARSMIG5600E8
VISTA ENERGY	VSC6O	04-dic-2024	10.00	3.240	45,213.02	-	-	AAA(arg)	1	Oilfield Machinery and Services	AROILG560066
GENNEIA	GN35O	23-dic-2024	38.18	0.000	18,250.00	-	-	A+(arg)	1	Oil and Gas	AREMGA5600N6
HIDROTEC	HC11P	14-feb-2025	3.95	0.000	-	-	-	-	1	Machinery	ARHIDR560039
CIA GRAL COMBUSTIBLES	CP30O	10-mar-2025	150.00	0.000	40,500.00	-	-	AA-(arg)	1	Chemicals	ARCGCO5600V5
GENERACIÓN MEDITERRÁNEA	MRCMO	17-abr-2025	25.94	5.500	36,801.00	-	-	A(arg)	1	Financial - Other	ARGMCT5600K6
YPF	YMC0O	25-abr-2025	147.39	0.000	56,900.00	-71.88%	2.44	AAA(arg)	1	Oil and Gas	ARYPFS5601U4
SAN MIGUEL	SNS9O	26-jun-2025	55.00	5.000	36,590.00	-	-	A-(arg)	1	Financial - Other	ARSMIG5600F5
AEROPUERTOS ARGENTINA 2000	AER7O	08-jul-2025	20.00	0.000	19,192.00	-	-	-	1	Service - Other	ARAEAR5600B3
GENERACIÓN MEDITERRÁNEA	MRCGO	18-jul-2025	26.28	3.500	35,979.00	-	-	A(arg)	1	Financial - Other	ARGMCT5600E9
GENERACIÓN MEDITERRÁNEA	MRCPO	20-jul-2025	15.33	5.000	36,300.00	-	-	-	1	Financial - Other	ARGMCT5600M2
FUTUROS Y OPCIONES	FOS2O	25-jul-2025	15.00	0.000	28,700.00	-	-	AA-(arg)	1	Service - Other	ARFUOP560026
ALUAR	LMS4O	07-sep-2025	58.54	0.000	23,320.00	-	-	AAA(arg)	1	Metals/Mining	ARALUA560039
PAN AMERICAN ENERGY	PN7CO	19-nov-2025	100.00	4.750	49,500.00	-	-	AAA(arg)	1	Oil and Gas	ARAXIO5600E7
YPF	YMC0O	10-ene-2026	230.00	1.000	38,347.00	-52.65%	3.10	AAA(arg)	1	Oil and Gas	ARYPFS5601S8
OLEODUCTOS DEL VALLE	OLC1O	18-abr-2026	71.16	0.000	30,290.00	-	-	AAA(arg)	1	Gas Utility - Pipelines	AROLDV560013
CIA GRAL COMBUSTIBLES	CP31O	09-jun-2026	52.38	0.000	36,000.00	-	-	AA-(arg)	1	Chemicals	ARCGCO5600W3
SCC POWER	SPC1O	27-jun-2026	33.50	4.000	26,080.00	-	-	A-(arg)	1	Utility - Other	ARSPIE560011
AEROPUERTOS ARGENTINA 2000	AER9O	19-ago-2026	32.71	0.000	21,715.00	-	-	-	1	Service - Other	ARAEAR5600C1
CIA GRAL COMBUSTIBLES	CP28O	07-sep-2026	80.00	0.000	36,500.00	-	-	AA-(arg)	1	Chemicals	ARCGCO5600T9
CRESUD	CS40O	21-dic-2026	38.21	0.000	21,049.00	-	-	AA+(arg)	1	Food Processors	ARCRES5600X5
VISTA ENERGY	VSCJO	03-mar-2027	118.54	0.000	37,000.00	-	-	AAA(arg)	1	Oilfield Machinery and Services	AROILG5600I0
TELECOM ARGENTINA	TLCFO	10-feb-2028	62.39	1.000	33,828.63	-	-	AA+(arg)	100	Telecommunications	ARTECO5600G5
PAN AMERICAN ENERGY	PNRCO	07-ago-2028	60.00	1.000	-	-	-	AAA(arg)	1	Oil and Gas	ARAXIO5600X7
PAN AMERICAN ENERGY	PNICO	07-feb-2032	80.00	4.250	29,852.91	-	-	AAA(arg)	1	Oil and Gas	ARAXIO5600Q1



BONOS CORPORATIVOS EN DÓLARES

Precios en USD (ByMA) - Datos Técnicos

Especie	Ticker (Refinitiv)	Fecha de Vencimiento	Monto en circulación (en M de USD)	Cupón (%)	Precio al 01-sep-2023	T.I.R.	Duration	Rating	Mínimo (V/N)	Sector	Código ISIN
BONOS EN DÓLARES (LEGISLACIÓN EXTRANJERA)											
PAN AMERICAN ENERGY	PNC9D	15-nov-2023	14.85	5.000	105.00	-	-	WD	150,000	Oil and Gas	USE7S78BAA00
YPF	YPCUD	04-abr-2024	346.31	8.750	42.50	15.96%	0.52	CCC-	1,000	Oil and Gas	USP989MJAY76
CAPEX	CAC2D	15-may-2024	300.00	6.875	108.00	13.45%	0.63	RR3	1,000	Utility - Other	USP20058AC08
CIA GRAL COMBUSTIBLES	CP17D	08-mar-2025	143.94	9.500	80.70	11.80%	0.83	-	1,000	Chemicals	USP3063DAB84
EDENOR	DNC1D	12-may-2025	52.71	9.750	94.50	12.60%	1.46	Caa3	2,000	Utility - Other	USP3710FAM60
YPF	YCA6D	28-jul-2025	1,131.77	8.500	-	12.12%	1.68	CCC-	1,000	Oil and Gas	USP989MJBEO4
TELECOM ARGENTINA	TLC5D	06-ago-2025	260.54	8.500	69.31	10.73%	1.28	B	1,000	Telecommunications	USP9028NAZ44
BANCO HIPOTECARIO	HBC4D	14-oct-2025	47.00	9.750	62.00	10.99%	0.95	Caa3	15,000	Banking	US05961AAH68
YPF	YMCHD	12-feb-2026	596.76	9.000	82.50	10.26%	1.16	Caa3	1	Oil and Gas	USP989MJBR17
MASTELLONE HNOS	MTCGD	30-jun-2026	110.87	10.950	109.10	-	-	B-	1	Food Processors	USP6460MAK01
TELECOM ARGENTINA	TLC1D	18-jul-2026	400.00	8.000	101.50	10.74%	2.45	B	1,000	Telecommunications	USP9028NAV30
PAMPA ENERGÍA	MGC9D	08-dic-2026	292.80	9.500	111.50	8.86%	1.94	B	1	Utility - Other	USP7464EAH91
PAN AMERICAN ENERGY	PNDCD	30-abr-2027	300.00	9.125	115.00	7.67%	2.25	AAA(arg)	1,000	Oil and Gas	USE7S78BAB82
RAGHSA	RAC4D	04-may-2027	58.34	8.500	100.00	9.23%	2.99	Caa2	1,000	Service - Other	USP79849AD07
CLISA	CLSID	25-jul-2027	343.45	8.800	32.10	62.87%	1.98	CCC-	100	Building Products	USP3063XAJ74
GENNEIA	GNCXD	02-sep-2027	329.51	8.750	82.56	11.14%	1.90	CCC	1,000	Oil and Gas	USP46756BA25
ARCOR	RCCJD	09-oct-2027	265.43	8.250	112.50	7.80%	2.43	B+	1,000	Consumer Products	USP04559AW36
GENERACIÓN MEDITERRÁNEA	MRCAD	01-dic-2027	296.11	9.875	90.65	19.59%	1.75	CCC	1	Financial - Other	USP46214AC95
IRSA	IRCFD	22-jun-2028	117.20	8.750	105.75	9.53%	2.68	B	1	Financial - Other	USP58809BH95
AEROPUERTOS ARGENTINA 2000	AER4D	01-nov-2028	62.02	9.500	-	-	-	-	150,000	Service - Other	XS2405877007
PAMPA ENERGÍA	MGC3Z	15-abr-2029	292.53	9.125	100.00	10.01%	4.13	B	150,000	Utility - Other	USP7464EAB22
YPF	YMCID	30-jun-2029	747.83	9.000	100.45	11.53%	3.34	Caa3	1	Oil and Gas	USP989MJB599
ARCOR	ARC1D	01-ago-2031	208.95	8.500	103.20	9.66%	4.31	Caa3	1,000	Service - Other	USP0092MAJ29
YPF	YMCJD	30-sep-2033	575.65	7.000	87.40	11.36%	5.65	Caa3	1	Oil and Gas	USP989MJBT72
BONOS EN DÓLARES (LEGISLACIÓN ARGENTINA)											
JOHN DEERE	HJC8D	07-oct-2023	13.14	5.500	-	-	-	AA(arg)	1	Leasing	ARJDCC5600N9
IRSA	IRC8D	12-nov-2023	10.77	10.000	35.52	29.86%	0.18	AA(arg)	1	Financial - Other	ARIRSA5600F7
CRESUD	CSJXD	12-nov-2023	0.45	9.000	34.23	-	-	AA(arg)	1	Food Processors	ARCRES5600H8
JOHN DEERE	HJC6D	18-dic-2023	18.00	9.500	24.00	-	-	AA(arg)	1	Leasing	ARJDCC5600L3
MSU ENERGY	RUC3D	21-dic-2023	30.30	7.350	102.25	-	-	A+(arg)	1	Utility - Other	ARMSUE560067
GENERACIÓN MEDITERRÁNEA	MRECD	10-ene-2024	14.07	7.500	103.40	-	-	A(arg)	1	Financial - Other	ARGMCT5600B5
VISTA ENERGY	VSC3D	21-feb-2024	9.49	3.500	118.00	-	-	AA+(arg)	1	Oilfield Machinery and Services	AROILG560033
CIA GRAL COMBUSTIBLES	CP25D	25-feb-2024	11.29	3.250	103.70	-	-	AA-(arg)	1	Chemicals	ARGCGO5600Q5
JOHN DEERE	HJC9D	16-mar-2024	10.00	3.000	97.44	-	-	AA(arg)	1	Leasing	ARJDCC5600P4
ALUAR	LMS1D	09-abr-2024	37.55	6.700	28.72	-1.39%	0.35	AAA(arg)	1	Metals/Mining	ARALUA560013
TARJETA NARANJA	TN52D	30-abr-2024	7.50	5.000	100.00	-	-	AA-(arg)	1	Service - Other	ARTANA5600Z9
MSU ENERGY	RUC4D	20-may-2024	15.20	7.500	107.00	-	-	A+(arg)	1	Utility - Other	ARMSUE560075
JOHN DEERE	HJC7D	25-jun-2024	12.55	8.000	42.50	-	-	AA(arg)	1	Leasing	ARJDCC5600M1
CRESUD	CS34D	30-jun-2024	11.91	6.990	38.00	-	-	AA+(arg)	1	Food Processors	ARCRES5600R7
CRESUD	CSKZD	06-jul-2024	6.39	6.990	36.10	-	-	AA+(arg)	1	Food Processors	ARCRES5600Q9
GENERACIÓN MEDITERRÁNEA	MRFCD	18-jul-2024	5.86	9.500	105.00	-	-	A(arg)	1	Financial - Other	ARGMCT5600D1
MSU ENERGY	RUC5D	22-jul-2024	15.10	8.000	102.05	-	-	A+(arg)	1	Utility - Other	ARMSUE560083
VISTA ENERGY	VSCED	08-ago-2024	43.50	6.000	110.00	-	-	AAA(arg)	1	Oilfield Machinery and Services	AROILG5600D1
MSU	MSSAD	12-sep-2024	24.50	7.500	107.10	-	-	A+(arg)	1	Consumer Products	ARMSUS5600C2
MSU ENERGY	RUC6D	02-nov-2024	45.54	9.000	110.35	-	-	A+(arg)	1	Utility - Other	ARMSUE560091
GENERACIÓN MEDITERRÁNEA	MRCID	07-nov-2024	11.49	9.500	103.00	-	-	A(arg)	1	Financial - Other	ARGMCT5600G4
EDENOR	DNC2D	22-nov-2024	60.00	9.750	101.95	-	-	A-(arg)	1	Utility - Other	ARENOR560040
MSU ENERGY	RUC7D	12-ene-2025	15.10	7.500	102.00	-	-	A+(arg)	1	Utility - Other	ARMSUE5600A6
CRESUD	CS37D	15-mar-2025	24.39	5.500	95.00	-	-	AA+(arg)	1	Food Processors	ARCRES5600U1
IRSA	IRCGD	25-mar-2025	61.75	8.000	102.00	-	-	AA+(arg)	1	Financial - Other	ARIRSA5600V4
CELULOSA ARGENTINA	CRCD	04-jun-2025	33.50	10.000	49.00	-2.65%	1.07	BBB-(arg)	1	Industrials - Other	ARCELU5600B0
AES ARGENTINA GENERACION	AEC1D	14-jul-2025	10.87	5.500	101.85	6.66%	1.73	-	1	Oil and Gas	AREMGA5600S5
GENNEIA	GN40D	14-jul-2025	10.87	5.500	100.00	6.66%	1.73	-	1	Oil and Gas	AREMGA5600S5
IRSA	IRCHD	25-jul-2025	28.25	7.000	103.00	-	-	AA+(arg)	1	Financial - Other	ARIRSA5600U6



BONOS CORPORATIVOS EN DÓLARES

Precios en USD (ByMA) - Datos Técnicos

Especie	Ticker (Refinitiv)	Fecha de Vencimiento	Monto en circulación (en M de USD)	Cupón (%)	Precio al 01-sep-2023	T.I.R.	Duration	Rating	Mínimo (V/N)	Sector	Código ISIN
MERANOL	MRCLD	27-jul-2025	19.36	9.500	102.00	-	-	A(arg)	1	Financial - Other	ARGMCT5600J8
PAMPA ENERGÍA	MGCHD	04-nov-2025	55.74	4.990	103.30	-	-	AA+(arg)	1	Utility - Other	ARPAMP5600I3
VISTA ENERGY	VSCFD	10-nov-2025	40.51	6.250	118.95	-	-	AAA(arg)	1	Oilfield Machinery and Services	AROILG5600E9
ARCOR	RCCMD	22-nov-2025	77.00	3.500	102.60	5.43%	2.07	AAA(arg)	1	Consumer Products	ARARCS5600I4
IRSA	IRCID	07-dic-2025	25.00	5.000	104.00	-	-	AA+(arg)	1	Financial - Other	ARIRSA5600W2
CIA GRAL COMBUSTIBLES	CP32D	09-dic-2025	12.90	6.000	97.10	-	-	AA-(arg)	1	Chemicals	ARCOCO5600X1
LOMA NEGRA	LOC2D	21-dic-2025	71.72	6.500	102.50	-	-	AAA(arg)	1	Building Products	ARLOMA560041
GENERACIÓN MEDITERRÁNEA	MROCD	20-ene-2026	9.16	9.500	106.00	-	-	-	1	Financial - Other	ARGMCT5600L4
YPF	YMCQD	13-feb-2026	263.00	5.000	94.50	10.26%	2.18	AAA(arg)	1	Oil and Gas	ARYPFS5601W0
CRESUD	CS38D	03-mar-2026	70.57	8.000	106.50	-	-	AA+(arg)	1	Food Processors	ARCRES5600V9
MSU	MSED	17-jul-2026	25.00	6.500	99.40	-	-	-	1	Consumer Products	ARMSUS5600F5
BONOS EN DÓLARES (DOLLAR LINKED)											
CRESUD	CSIWD	31-ago-2023	0.00	2.000	50.00	-	-	AA(arg)	1	Food Processors	ARCRES5600E5
PETROQUÍMICA COMODORO RIVADAVIA	PQCAD	27-oct-2023	30.37	4.000	-	-	-	AA-(arg)	1	Chemicals	ARPETQ560085
MASTELLONE HNOS	MTCHD	25-dic-2023	11.88	5.500	-	-	-	-	1	Food Processors	ARMAST560023
PAMPA ENERGÍA	MGCGD	11-jul-2024	18,263.73	84.835	0.15	45.29%	0.10	AA+(arg)	1,000	Utility - Other	ARPAMP5600H5
NEWSAN	WNCHD	21-jul-2024	1,774.36	-	0.14	-	-	-	1	Electronics	ARNEWS5600J1
GENNEIA	GN34D	10-ago-2024	7.80	6.000	50.44	-	-	A+(arg)	1	Oil and Gas	AREMGA5600J4
IRSA	IRCED	26-ago-2024	29.06	3.900	72.50	-	-	AA+(arg)	1	Financial - Other	ARIRSA5600R2
VISTA ENERGY	VSCJD	03-mar-2027	118.54	0.000	51.19	-	-	AAA(arg)	1	Oilfield Machinery and Services	AROILG5600I0



BONOS PROVINCIALES EN DÓLARES

Precios en USD (OTC en el exterior) - Datos Técnicos y Curva

Especie	Ticker (Refinitiv)	Vencimiento	Cupón (%)	Precio al 01-sep-23	T.I.R. (%)	Duration	Rating	Mínimo (V/N)	Código ISIN
Provincia de Córdoba	CORDO	10/dic/2025	6.875	84.00	19.71%	1.39	Ca	150,000	US74408DAC83
Provincia de Córdoba	CORDO	27/oct/2026	7.125	43.02	3.84%	1.56	-	1	ARPCDB320099
Provincia de Jujuy	JUUJY	20/mar/2027	8.375	80.00	23.74%	1.42	-	150,000	XS1686882298
Provincia de Tierra del Fuego	TFU	17/abr/2027	8.950	94.00	12.69%	1.75	Ca	1,000	US886516AC70
Provincia de Córdoba	CORDO	01/jun/2027	6.990	78.00	16.36%	2.71	Ca	150,000	USP79171AE79
Ciudad de Buenos Aires	BCITY	01/jun/2027	7.500	94.50	9.85%	2.44	-	-	XS1422866456
Municipalidad de Córdoba	COROA	29/sep/2027	6.250	63.50	31.93%	1.79	Ca	150,000	XS1496112407
Provincia de Santa Fe	STAFE	01/nov/2027	6.900	77.69	16.35%	2.70	Ca	150,000	US74409AAA79
Provincia de Salta	SALTA	01/dic/2027	8.500	78.00	19.76%	2.20	CC	25,000	US795751AB29
Provincia del Chaco	CHACO	18/feb/2028	6.500	57.29	38.67%	1.81	CC	150,000	US157223AA64
Provincia de La Rioja	LARIJ	24/feb/2028	6.500	54.88	35.54%	2.18	CC	150,000	USP6S52BAA07
Provincia de Río Negro	RIONE	10/mar/2028	6.625	53.88	40.29%	1.75	-	150,000	US744086AA73
Provincia de Entre Ríos	ENTRI	08/ago/2028	8.250	72.50	20.99%	2.52	WD	1	USP37341AA50
Provincia de Córdoba	CORDO	01/feb/2029	6.875	74.75	14.40%	3.97	-	-	US74408DAE40
Provincia de Mendoza	MENDO	19/mar/2029	5.750	80.50	15.20%	2.23	-	1,000	US586805AJ20
Provincia de Neuquén	NEUQU	12/may/2030	7.000	98.00	7.77%	2.95	CC	150,000	US64126BAC46
Provincia de Chubut	CHUBT	26/jul/2030	7.750	86.50	14.38%	2.13	Ca	150,000	US17127LAA35
Provincia de Neuquén	NEUQU	27/oct/2030	5.000	75.50	14.07%	3.32	CC	1,000	USP7169GAA78
Provincia de Buenos Aires	BUENO	01/sep/2037	5.500	30.50	25.68%	5.26	Ca	1	XS2385151811
Provincia de Buenos Aires	BUENO	01/sep/2037	6.375	38.50	28.04%	3.77	Ca	1	XS2385150417
Provincia de Buenos Aires	BUENO	01/sep/2037	5.000	29.88	24.64%	5.51	Ca	1	XS2385150847

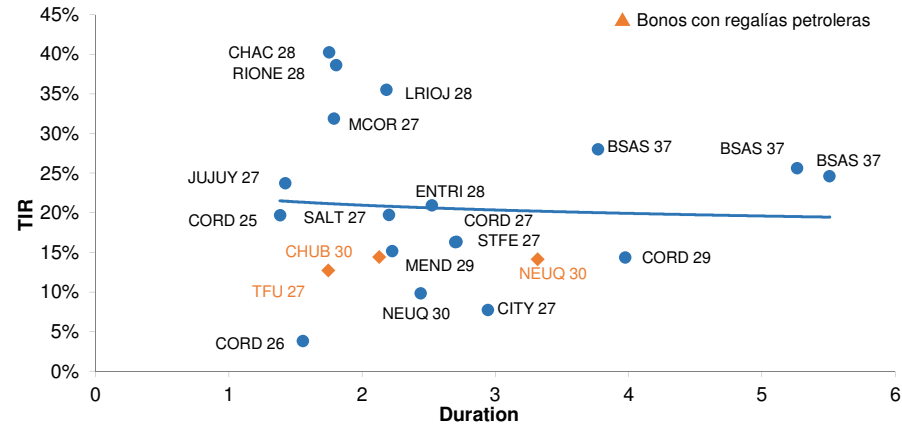



¿Tiene algún comentario y/o pregunta?

Contáctenos:



Copyright © Research for Traders 2011

Este informe fue confeccionado sólo con propósitos informativos y su intención no es la de recomendar la compra o venta de algún título o bien. Contiene información disponible en el mercado y dichas fuentes se presumen confiables. Sin embargo, no podemos garantizar la integridad o exactitud de las mismas. Todas las opiniones y estimaciones reflejan el juicio actual del autor a la fecha del informe, y su contenido puede ser objeto de cambios sin previo aviso. El valor de una inversión ha de variar como resultado de los cambios en el mercado. La información contenida en este informe no es una predicción de resultados, ni asegura alguno. En la medida en que la información obtenida del informe pueda considerarse como recomendación, dicha información es impersonal y no está adaptada a las necesidades de inversión de ninguna persona específica. Por lo tanto, no refleja todos los riesgos u otros temas relevantes relacionados a las inversiones en los activos mencionados. Antes de realizar una inversión, los interesados deben asegurarse que comprenden las condiciones y cualquier riesgo asociado. Recomendamos que se asesore con un profesional. Research for Traders no recibe ninguna remuneración a consecuencia de las operaciones realizadas sobre activos mencionados en el informe. Se encuentra prohibido reenviar este mail con sus contenidos y/o adjuntos dado que es información privada para aquellos a los cuales se les ha remitido. Por lo tanto, no podrá ser reproducido ni total ni parcialmente sin previa autorización de Research for Traders.

This report is for information purposes only and is not intended to recommend the purchase or sale of any security or investment. It contains information available in the market and such sources presumed to be reliable. However, no guarantees can be made about the integrity or accuracy of it. All opinions and estimates herein reflect the current judgment of the author as of the date of the report and it may be subject to change without notice. The value of any investment may fluctuate as a result of market changes. The information in this report is not a prediction of results and no assurances are given with respect thereto. If any information from the report can be considered as a recommendation, such information is impersonal and not suitable to the investment needs of any specific person. Therefore, it does not disclose all the risks and other significant issues related to an investment in assets mentioned. Before making an investment, potential investors should ensure that they understand the terms and the associated risks. We strongly recommend looking for professional advice. Research for Traders receives no compensation as a result of transactions on assets mentioned in the report. It is not allowed to forward this mail with its contents and/or attachments as it is private information for those who are sent to them. Therefore, it may not be reproduced in whole or in part without prior approval of Research for Traders.

Copyright 2011 © Research for Traders. All rights reserved