IDEN ACLARAR

TRES CRIMENES

S ALEXANDER Y OTERO EN CONGRESO VENEZOLANO DE LA LIBERTAD

VER PAG.11

DIARIO DE LA MAÑANA

hoy

DERECHO Y LA LIBERTAD
S Y NO CON LAS ARMAS
do Alexander)

Domingo 18 de junio de 1972 No.1.151

CON ESTA EDICION
AGEN CULTURAL

$b.1.-

NI PERON NI LANUSSE

Se "autoproscribirían" en elecciones

VER PAG.14

ZAFRA

MIL ESTUDIANTES CRUCEÑOS INICIARON COSECHA DE ALGODON: CRUZADA

VER PAG.6

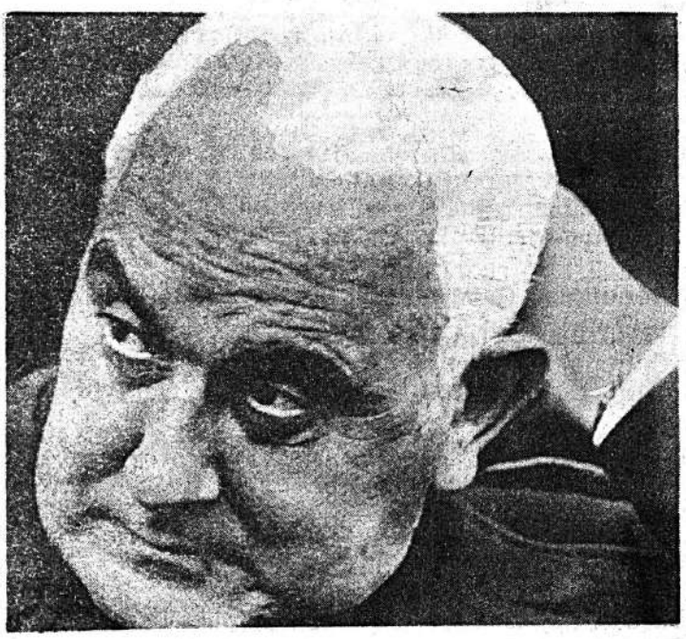

HOW DE GOVERN

NDES ARTISTAS EN EN SU AYUDA

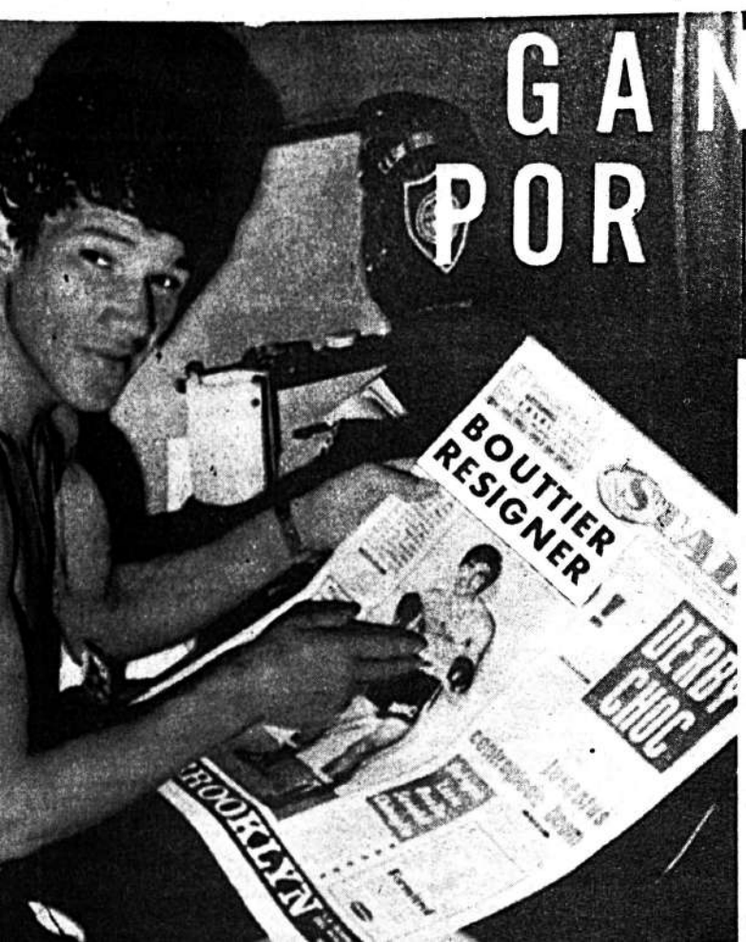

GANO MONZON POR DEMOLICION

Abandonó Bouttier en el 13 round

VER PAG.24

ASCIENDE A 50 MILLONES DE DOLARES LA AYUDA

DICE AID EN INFORMACION

VER PAG.4

INGLES MATEMATICAS INGLES

CURSOS DE INVIERNO

*** *** *** *** *** *** *** ILNE *** *** *** *** *** *** ***

Ofrecemos cursos de tres semanas de duración. Dos horas diarias. Ho rarios convenientes para estudiantes y oficinistas Inscripciones en su local de Av. 20 de Octubre esq. Landaeta. Las clases empezarán el dia martes 20 de junio.

hoy DIARIO DE CIRCULACION NACIONAL CON 43.000 EJEMPLARES EN LA FECHA

AGENCIAS PRINCIPALES
COCHABAMBA—HECTOR GUTIERREZ
ORURO—CASIMIRO SALAZAR
POTOSI—EFRAIN RETAMOSO
SUCRE—JORGE REVILLA
TARIJA—FREDDY RODRIGUEZ
SANTA CRUZ—RUDY BUSTAMANTE

SUB-AGENCIAS
TRINIDAD—JORGE CARAFFA
COLQUIRI—NICOLAS GUTIERREZ
COBIJA—JORGE JUSTINIANO
COROCORO—RAQUEL GARCIA
CHULUMANI—ARTURO ALVISURI
GUAYARAMERIN—MANFREDO JUSTINIANO
MINA MATILDE—FILIBERTO VELASQUEZ
MINA CHOJLLA—ARMANDO CORTEZ
PULACAYO—FLORENCIA DE ORELLANA
ATOCHA—GUILLERMO UGARTE
ATOCHA—SANTA BARBARA—RICARDO HUANCA
AGUA DE CASTILLA—SEVERINO FUENTES
CHOCAYA—SEITE SUYOS—DIONISIO HUANCA
CHOCAYA—ANIMAS—HERIBERTO DURAN
RIBERALTA—NICANOR ROCHA
TAZNA — ROSARIO — CLAUDIO LOPEZ
TAZNA—BUEN RETIRO—DEMETRIO GONZALEZ
ORO—INGENIO—ANTONIO CRUZ
UYUNI—MACARIO MENDOZA
VALLEGRANDE—RODOLFO BECERRA
SANTA ANA DE YACUMA—ROBERTO MENDEZ
CHACARILLA—RENE RIOS
CARACOLES—TELESFORO MEJIA
TUPIZA—ROBERTO CORTEZ

LLOYD AEREO BOLIVIANO S.A.

COMUNICADO

EL LLOYD AEREO BOLIVIANO S.A., COMUNICA A LOS SEÑORES PASAJEROS QUE EN RAZON DEL PARO DE PROTESTA DECRETADO PARA EL DIA LUNES 19 DE LOS CORRIENTES POR LA FEDERACION INTERNACIONAL DE PILOTOS, SUS VUELOS Nos.: 911 CON DESTINO A SANTA CRUZ, 901 Y 951, CON DESTINO A COCHABAMBA, HAN SIDO ADELANTADOS DEL DIA LUNES 19 AL DOMINGO 18, DE ACUERDO AL SIGUIENTE DETALLE:

— VUELO 911, RUTA LA PAZ—SANTA CRUZ, PASAJEROS EN OFICINA HORAS 12:30, DOMINGO 18, EL MISMO PARTIRA DEL AEROPUERTO A HORAS 14:00.

— VUELOS 901 y 951, RUTA LA PAZ—COCHABAMBA, PASAJEROS EN OFICINA HORAS 15:30, DOMINGO 18, EL MISMO QUE PARTIRA DEL AEROPUERTO A HORAS 16:50.

NOTA.— PARA MAYOR INFORMACION ACERCA DE LOS DEMAS VUELOS, SE RUEGA A LOS SEÑORES USUARIOS LLAMAR A LOS TELEFONOS 51163, 53132, 55759 y 54649.—

LA PAZ, 17 DE JUNIO DE 1972.—

VIAJA A LIMA CANCILLER HOY PARA ASISTIR A UN EVENTO DEL GRUPO ANDIN

El Canciller Mario Gutiérrez Gutiérrez viaja hoy a Lima, a hor y 30, acompañado de su esposa y una comitiva reducida, a obj asistir a la reunión de cancilleres del Grupo Andino que se real en la capital del Perú

En la mencionada reunión se tratarán problemas de interés para los países miembros de la subregión andina y el ingreso de zuela al Acuerdo de Cartagena.

ELECCION

Bolivia ha sido elegida en los dos más importantes Organis ternacionales que se dedican a cuestiones de comercio internac relaciones económicas entre los Estados.

En la III Conferencia de las Naciones Unidas sobre comercio sarrollo llevada a cabo en Santiago de Chile, en mayo pasado via fue elegida miembro de la Junta de Comercio y Desarrollo.

Por otra parte en el XXVI período ordinario de Sesiones de la blea General de las Naciones Unidas, Bolivia, obtuvo otro éxi resultó elegida miembro del Consejo Económico y Social de las nes Unidas.

CORPORACION BOLIVIANA DE FOMENTO

DEPARTAMENTO DE COMERCIALIZACIO

COMUNICADO No. 1

La Corporación Boliviana de Fomento, como e cargada de la entrega en especie del subsidio lactancia, informa a todos los asegurados que t nen pendiente de recojo bolsas de leche en po PIL en calidad de subsidio de lactancia que el p zo límite para retirar estas bolsas fenece imp rrogablemente el 30 de junio de 1972.

Pasada esta fecha, se considerará que los aseg rados renunciaron al subsidio por los meses tra curridos hasta esa fecha y la entidad dará estr cumplimiento al nuevo procedimiento para o gar la prestación que establece la Resolución M nisterial No. 189 de 10 de marzo de 1972.

No se admitirán reclamos posteriores.

La Paz, junio de 1972.

F. S. B.

Consejo Político Nacional

Reitera Línea Doctrinal en el A

Entre los postulados ideológicos de FALANGE SOCIALI BOLIVIANA, ocupa lugar preponderante el referente a los neficios y facilidades de que deben gozar los grandes sectores grarios del país, entendiéndose como premisa que esto sig un franco y total apoyo al trabajador campesino, raíz de la cionalidad.

Corresponde a los camaradas Secretarios regionales, Au dades Administrativas, Prefectos, Corregidores y Falangistas todo el país, encarar la amplia difusión y práctica de estos cipios, sensibilizando con su prédica a quienes todavía, ma gan pautas mentales adversas y retrógradas, previniendo de do eficáz y drástico los atropellos que los residuos del gam lismo y del latifundismo intenten en el campo, enmendando energía y decisión los que se hayan consumado. Debe dejarse se con claridad meridiana, la verdadera posición nacionalista campesina del partido, para sepultar definitivamente la abu y calumniosa campaña que contra él se dirigió en el pasa que hoy el extremismo y la antipatria buscan desempolvar el objeto de debilitar al ente político más poderoso y popular nuestra historia, pilar inconmovible, junto a las FF.AA., M.N.R., del gobierno Nacionalista del Cnel. DAEM. Hugo Ba Suárez.

Falange Socialista jamás autorizó, ni sabiendoló toleró, tud alguna contra el campesinado; por el contrario —reiteramo fue y es firme su voluntad de acudir en su defensa con t los medios legales y el brazo armado de su militancia si es ciso.

Luchamos por reivindicaciones más nobles para el pueblo hermano campesino en lo social y económico. El partido se perfecta cuenta de que el ascenso de la producción no es sin lla, sin embargo, debemos dedicar inmensos recursos materi y técnicos al desarrollo de la agricultura. Tenemos que mejo radicalmente la preparación y la capacitación del personal en rubro de la dirección de la producción. No dudamos de que cientificos (Caso Martín Cárdenas) y los especialistas prácti laborarán con espiritu creador, con todas sus energías para solver los problemas contemporáneos de la ciencia agrícola, logica y económica, y, harán una aportación digna de la cau nacionalista en el ascenso de la agricultura, cuya elevación bienestar individual y colectivo sea evidente en el trabajador campo, a ello llamamos y proclamamos la Revolución Agrar Falangista.

Combatimos la desocupación y el hambre en el campo. La chamos contra el minifundio y la verborrea revolucionaria. Se tenemos las conclusiones de Sacaca, entre ellos, el pacto Mili —Campesino, no en actitud demagógica y superficial, sino en e frio análisis de los intereses superiores de la patria.

"POR BOLIVIA"

La Paz 17 de junio de 1972

Daniel Delgado Cuevas Strio. Gral. del Consejo Político Nal. de FSB

La Paz, domingo 18 de junio de 1972.

Directores: BERTHA ALEXANDER DE ALVESTEGUI-MARIO VARGAS RODRIGUEZ

hoy

FUNDADOR: ALFREDO ALEXANDER JORDAN-PRESIDENTE DEL DIRECTORIO: HUMBERTO PALZA SOLIZ S.

EDITORIAL

Palabras para siempre

LA UNIDAD AMERICANA IMPONE CONDICIONES Y DEBERES

Ante la inminencia de que todos los gobiernos de América —aun los más reacuentes— corten relaciones con el régimen castrista, es del caso reflexionar sobre el destino de un continente que no cesa de luchar por el imperio de los derechos humanos, y que en esta contienda heroica hay sacrificios dolorosos.

Es necesario remontar el curso de la historia americana para encontrar en el pasado las causas determinantes del atraso y subdesarrollo de los pueblos "al sur del Río Bravo".

Si se trata de reafirmar un principio jurídico, de precautelar el derecho y la justicia, de resguardar la libertad y si en esta tarea han de aplicarse duras sanciones a quienes transgredieron las leyes de la convivencia pacífica y laboriosa, es también necesario definir el sentido del equilibrio continental sobre la base de una justicia, al amparo de la igualdad de derechos para todos los pueblos y conforme a una política de efectiva cooperación.

Los países hispanoamericanos no pueden dar las espaldas a Estados Unidos por la razón elemental de que la comunidad americana obliga a una vecindad inevitable. Pero esta vecindad tiene sus condiciones y deberes, y hay que definirlos de una vez por todas.

Si desde esta columna hemos abogado abiertamente a favor de los principios jurídicos y contra todas las formas atentatorias a los derechos humanos también estamos obligados —en consecuencia correcta— a abogar porque la solidaridad americana en el caso de Cuba debe extenderse para promover un incremento efectivo en la economía de los pueblos subdesarrollados a los cuales Estados Unidos no debe pedirles únicamente su apoyo para luchar contra agresiones políticas, como las de la Unión Soviética a través del régimen castrista, sino también darles en la medida en que cada cual requiere, una cooperación que no sea la dádiva con fines políticos, que no signifique un precio vil a cambio de una adhesión.

Comencemos por definir que el principio jurídico no es exclusivo sino que es la esencia misma de la formación de los Estados Americanos. Y por lo tanto su defensa corresponde a todos, así como el daño que se hace a un país repercute en los demás de la comunidad continental.

Pero no es sólo el principio, jurídico ni la doctrina política lo que debe defenderse. Algo más importante hay que tener en cuenta: la economía.

Los pueblos subdesarrollados no pueden seguir viviendo de promesas ni de discursos que provienen de los grandes "líderes de la democracia". Necesitan, ante todo, poseer los capitales indispensables y la cooperación técnica, eficiente y sincera, de Estados Unidos, para crear en el propio territorio de cada cual condiciones favorables para dar categoría a la libertad, a la democracia y a los derechos humanos.

Si al fin de cuentas Estados Unidos ha de obtener el consenso americano frente al régimen de La Habana, que sea a cambio de que los estadistas del Norte comprendan que Hispanoamérica no puede vender como quien dice por un plato de lentejas un voto que no es vendible por ningun oro, pues se trata de un acto de soberanía, en primer lugar, y luego de una posición consecuente con los principios jurídicos y con la doctrina de una filosofía política irrenunciable.

Hay que definir, por lo tanto, que la solidaridad americana dentro de la cual Hispanoamérica juega papel decisivo, debe ser entendida por Estados Unidos como una conducta que reclama al mismo tiempo solidaridad de aquel país con los pueblos subdesarrollados en cuanto a la necesidad imperiosa de vencer su atraso mediante una efectiva cooperación norteamericana. Una cooperación que signifique aporte verdadero, real, positivo, de capital de trabajo antes que la discriminación de condiciones o en otro sentido la formación de grandes congregaciones burocráticas, o la imposición de determinadas normas que restan mérito a la ayuda o constriñen la soberanía del país receptor a una situación subalterna y de sometimiento con respecto al que da.

No se trata de que Estados Unidos dé algo, sino de que contribuya al desarrollo de los pueblos atrasados de América, con perspectivas de obtener el propio asistente ventajas y beneficios futuros.

De lo que se trata es de dar jerarquía continental a una determinada política económica. Una jerarquía que signifique equilibrio de factores, igualdad de derechos, libertad de acción, independencia económica.

Si no ha de ser para obtener estos resultados, ningún valor tendrá la solidaridad americana para arrojar de América a un régimen conculcador de los principios a los cuales se dice defender con tal conducta. También hay que defenderlos en el campo económico porque la economía es la única base sobre la que pueda asentarse el progreso de una nación y en realidad una suma de virtudes en el orden jurídico, moral y político.

Deseamos, pues, que en seguida que se obtenga la uniformidad en la conducta continental con respecto al régimen castrista, se deberá poner en ejecución una nueva política norteamericana en cuanto al fomento y desarrollo de la economía de los países hispanoamericanos en condiciones que no signifiquen impositivas.

Hay que comenzar por eliminar las causas de los descontentos populares y también las que promueven agresividad contra el que ayuda si su ayuda se condiciona a ciertos sometimientos y a soportar una burocracia que consume enormes sumas de dinero que debieran ser invertidas en los planes de fomento.

La ruptura general de relaciones con el régimen de Cuba debe traer como consecuencia la afirmación de una nueva política económica en América. De otro modo se habría defraudado la buena fe de los concurrentes a la defensa de una causa que la consideran justa, no por imposición sino por convicción.

ALFREDO ALEXANDER J.

FILOSOFIA DE UNA EDUCACION

El punto de partida -en la educación escolar y universitaria soviética es formar "un hombre nuevo".

No se define, sin embargo, en qué sentido ha de ser ese hombre "nuevo", como si debiera admitirse la formación arbitraria de los seres por causa de una razón, como en este caso, económico-política, a través de un proceso educativo

El hombre es uno solo, en si mismo, en su trascendencia, en su formación ontogénica y ontológica y también en cuanto se perfila su persona y su personalidad mediante la educación. No es nuevo ni es viejo. No se le puede conferir condición cronológica en cuanto a ser él mismo dentro de un marco filosófico que es donde se le define. El hombre no puede ser distinto ni se lo hace a la medida de un interés político o económico.

"La educación es el desarrollo de las facultades humanas basta perfeccionarlas", es una expresión acertada para sintetizar el concepto. Efectivamente, la educación no es sino el perfeccionamiento de las facultades naturales del hombre.

La pedagogía ya lo dijo: el hombre es un proceso educativo, como pudo decir el biólogo que es un proceso nutritivo. Mas lo evidentemente cierto, dentro de la verdad filosófica, es que el hombre se va formando a sí mismo mediante la educación que la recibe directa o indirectamente, o la adquiere de una manera autónoma, es decir, como afirma Ortega, el hombre es lo que es, o llega a ser lo que es. El pensador español decia: El hombre se autofabrica, se forma a si mismo. Si, con sus propios materiales cuyas virtudes están en potencia. Y para todo esto hay que añadir como condición importante un medio apropiado. De otra manera, o no se desarrollan las facultades naturales, o se deforman o anulan.;

En la Unión Soviética el proceso formativo de la personalidad humana a través de la educación. está ceñido a los designios del Estado socialista. Entre las palabras sagradas que constituyen la mística del partido, en cuanto se refiere a la educación "ciencia y técnica", son las que suenan más y las que junto con otros conceptos forman vulgares "slogans".

La idea que preside la formación científica y técnica del hombre, en aquel país, no es una idea igual a la del mundo de occidente, o mejor dicho no es la misma que valoriza la condición humana dentro de un libre proceso educativo y formativo en el orden individual y con proyección favorable al bienestar de la humanidad.

Es otra la intención comunista y otros los métodos practicados. Y también distintos los fines. Es hacer no "un hombre nuevo", sino un hombre sometido, esclavizado al poder del Estado y sin más horizonte que el dogma impuesto por la doctrina política.

En la Rusia soviética se pretende educar "para el trabajo y por el trabajo", con la única finalidad de producir bienes materiales -no de crear, que ésta es obra del espíritu y de la inteligencia libremente explayada.

La escuela y la universidad comunistas ponen énfasis en la "educación social": cultivar en el hombre una naturaleza social; "formar en él una conciencia colectiva" donde no exista asomo de individualidad Pero lo que sin duda se obtiene es conformar una **comunidad gregaria** Allí no puede haber "conciencia"; porque la conciencia es una virtud de la personalidad libremente desarrollada.

"El trabajo debe ser formativo y productivo" en función de las necesidades colectivas, señala uno de los principios que nutren el dogma comunista. Y todo deberá estar sometido al signo económico (materialismo) como valoración del esfuerzo, tanto en el estudio como en el trabajo.

Entre la escuela y la fábrica hay una relación de armonía, de complementación, o si se quiere de perfectabilidad en la formación educativa del hombre. Escuela y fábrica son dos conceptos afines en cuanto entre los dos contribuyen a hacer el "nuevo hombre" Y se lo hace efectivamente; pero a golpes de martillo, como quien deforma líneas naturales para conformar otras según moldes arbitrarios.

De esta manera se atenta contra las leyes de la Naturaleza, que siendo las más sabias, no sirven sin embargo para los fines que persigue el Estado Soviético.. De lo que se deduce que la educación comunista va contra todos los principios naturales que son los que deben servir de pauta al desarrollo de la persona humana. Todo cuanto se aparte de la condición misma del hombre es contrario a su naturaleza y por lo tanto constituye un atentado a las facultades y virtudes propias del ser humano

El niño y el joven en los ciclos educativos, marxistas deben ir acostumbrándose a pensar y a querer en la medida en que piensan y quieren los jerarcas del partido.

"La educación comunista es estatal, compulsiva y exclusiva". afirmó un educador.

Si no hubieran otras pruebas y razones bastaria este detalle para comprender el drama espiritual e intelectual del estudiante en la Unión Soviética, Debe someter toda su persona todas sus cualidades humanas a los designios del Estado, el cual pretende formar hombres para servir exclusivamente a la comunidad como trabajadores y productores, sin que deba existir en ellos ningún asomo de independencia intelectual ni nada que los pudiera hacer aptos para las tareas del espíritu. En este sentido, no es que se hace un "hombre nuevo" sino un hombre atentatoriamente deformado.

H. MUNICIPALIDAD DE LA PAZ

CONVOCATORIA A PROFUESTAS No. 35/72

TERCER LLAMAMIENTO

Por orden del señor Alcalde Municipal de La Paz, se convoca a propuestas para la provisión e instalación de persianas y stores destinados a la Casa de la Cultura.

Las informaciones y aclaraciones serán proporcionadas en la Dirección de Arquitectura de esta H. Alcaldía Municipal.

Las propuestas deberán ser presentadas en sobre cerrado y lacrado, cumpliendo todas las formalidades de ley en las oficinas de Asesoría Legal, hasta las 18 horas del día miércoles 21 de junio.

La Paz 17 de junio de 1972.

DIRECCION DE RELACIONES PUBLICAS

RECIBIO BOLIVIA EN AÑO FISCAL 1972, 50 MILLONES DE $US DE LOS ESTADOS UNIDOS

La asistencia de los Estados Unidos a Bolivia, en diversidad de campos como infraestructura, técnica, militar y otros, asendera estimativamente a cincuenta millones de dólares durante el año fiscal de 1972 (1 de julio de 1971 al 30 de junio 1972).

La cifra global fue proporcionada hoy por la Agencia de los Estados Unidos para el Desarrollo Internacional (AID) en Bolivia, enfatizando que ella coloca a Bolivia en segundo lugar, después de Colombia, en lo que respecta a la asistencia de los EE.UU. de América Latina que, en el mismo año de 1972, totaliza 528.000 millones de dólares.

A continuación de Bolivia, se hallan Perú —que recibió 38.315.000 millones de dólares en 1972— y el Brasil, con 38.073.000 millones de dólares. La asistencia a Colombia alcanza a 122.061.000 millones de dólares.

El informe de la AID en Bolivia subraya que la asistencia económica del Gobierno de los Estados Unidos a Bolivia en el año fiscal 1972 está, en todo caso, en relación al monto mencionado, muy por encima de cualquier país del continente africano que recibe también la cooperación financiera de los Estados Unidos.

La AID, de los EE.UU. de al propósito que le cooperar con los países e desarrollo el caso de Bo diante la provisión de p blandos y de larga dura más de prestar asesoram nico en las varias rama arrollo.

La AID en Bolivia colabora directamente bierno de Bolivia y sus de desarrollo, en proyec rados por el personal dentro de los planes pa arrollo del país. Esta previene únicamente a lel Gobierno de Bolivia.

Empresa Nacional de Telecomunicaciones

LICITACION PUBLICA Nº 4-001

Provisión de Material Impreso

LA EMPRESA NACIONAL DE TELECOMUNICACIONES CONVOCA A LOS SEÑORES INDUSTRIALES GRAFICOS, A PRESENTAR PROPUESTAS PARA LA PROVISION DE MATERIAL IMPRESO EN LAS CANTIDADES Y DETALLES DESCRITOS EN EL PLIEGO DE ESPECIFICACIONES QUE SE ENCUENTRA A DISPOSICION DE LOS INTERESADOS EN LAS OFICINAS DEL DEPARTAMENTO DE SERVICIOS ADMINISTRATIVOS DE ENTEL, SITUADAS EN EL 7º PISO DEL EDIFICIO DE LA CAJA PETROLERA AVENIDA 16 DE JULIO Nº 1616 DE ESTA CIUDAD, PREVIO PAGO DE $b. 50.—.

LAS PROPUESTAS SERAN RECIBIDAS HASTA EL DIA 27 DE JUNIO DEL PRESENTE AÑO, A HORAS 17:00.

LA PAZ, 14 DE JUNIO DE 1972

RELACIONES PUBLICAS

INICIARAN EVALUACION PROYECTOS PERSONEROS BM: MINERO-METALURGIC

Personeros del Banco Mundial, en procura de completar los requerimientos destinados a financiar proyectos minero-metalúrgicos en Bolivia, la próxima semana ución de algunos de ell

Von Der Heiden, alt ro del organismo int financiero, aseguró qu ga a La Paz la comis gada de iniciar tal ev

La comisión del Ba dial está formada p Cardón y Nayar, quie rocerán siete días.

Los proyectos a vi Catavi, donde próxim iniciarán las operacio tamiento de las colas tos de estaño a través ciedad Mixta FMBOS mada por la Corporac ra de Bolivia y la In Metal Processing Com

La comisión visitar mo, la zona de Gibra Huari, centro minerali plotarse por el Ministe fensa Nacional, en soc tá con la International cessing Co.

En ambos centros, lo ros del Banco Mundi rán una evaluación de sos mineralógicos, pr te de estaño existente sibilidades.

Van Der Heiden, e manencia en La Paz, con el ministro de Min talurgia y otros funcio gobierno para conside tos relacionados con lo mientos financieros que serán otorgados p co Mundial, una vez los requisitos necesari

SUS PRIMERAS COMUNIONES

EN FOTO CARLO

COMERCIO 926 Telf. 51181

BANCO CENTRAL DE BOLIVIA

ADVERTENCIA AL PUBLICO

Se advierte al público que, están circulando billetes FALSIFICADOS del corte de $b. 100 aparentemente hechos en OFFSET. El Banco Central de Bolivia recomienda confiscar dichos billetes, dando parte de inmediato a las autoridades bancarias. Los billetes falsificados llevan la SERIE No. B. 571800

CNSS: CONDO MULTAS A FI

La CNSS condonará intereses a las entidades celen sus aportes en m ta el 25 de septiembre

De conformidad al Ley de 28 de marzo t entidad aseguradora est biendo convenios con presas deudoras, conte esa gracia sobre apor rsliquidados.

PASIVOS

Se anunció también asegurados pasivos títu rentas de vejez, perten a sectores públicos y p tienen como término has de los corrientes para p sus solicitudes.

Los beneméritos deber compañar copias fotostáti las Resoluciones Suprem le asignan esa calidad.

En defensa de la economia nacional y del pueblo el

Banco Central de Bolivia

advierte al público que estan circulando

BILLETES FALSIFICADOS DE $b. 100

DIFERENCIAS IMPORTANTES:

BILLETE LEGITIMO
ANVERSO

- Filigrana de trama muy fina en colores verde y anaranjado tenues.
- Hilo de seguridad inserto en forma vertical cruzando todo el billete, cerca del Escudo Nacional
- Papel fino, especial para billetes de banco de consistencia y apreciación al tacto muy característica.
- Firmas del Gerente y Presidente del Banco Central de Bolivia con rasgos nitidos y firmes, impresas en negro adecuadamente, bien visibles pero con trazo fino
- Pelusas de seda de varios colores, distribuidas en todo el billete al azar y que, a simple vista aparecen como delgadas rayitas impresas.
- El dibujo de filigrana central destacando dos espacios pequeños circulares y uno mayor, concéntricos, visibles en blanco fácilmente.

BILLETE FALSIFICADO
ANVERSO

- Filigrana tosca, irregular, mal dibujada, en color cafe claro.
- No existe hilo de seguridad.
- No existe filigrana central ni circulos, solamente se nota un espacio circular tenue
- Papel más grueso y arrugable.
- Inexistencia de pelusas
- Las firmas del Gerente y Presidente del Banco Central de Bolivia tiene trazos gruesos y sobrecargados de tinta negra.

HAY DOS CARACTERISTICAS RAPIDAMENTE VISIBLES QUE LOS DIFERENCIA: LA PARTE CENTRAL DONDE LA FILIGRANA ES NOTABLE FACILMENTE POR MAL DIBUJADA Y DE OTRO COLOR Y LAS FIRMAS QUE EN LOS BILLETES FALSOS SON GRUESAS Y SOBRECARGADAS DE TINTA

Con estas diferencias objetivas le será facil distinguir falsos de legítimos

TENGA PRECAUCION AL RECIBIR BILLETES DE $b.100.=

Banco Central de Bolivia

ESTA DETENIDO UN EX-FISCAL

"Considero que mi detención es injusta, sin embargo estoy dispuesto a someterme a cualquier tribunal para que se me juzgue. Es más: Como expresé en reiteradas oportunidades, puedo aportar al esclarecimiento de algunos hechos criminales que quedan impunes. Sin embargo, lo único que pido es que se me levante la incomunicación a que he sido sometido. desde que se produjo mi arresto hace dos semanas", comunicó el ex Fiscal Juan Carlos Camacho horas atrás al ser confirmada su detención.

Al respecto, cabe recordar, que el ex Fiscal hizo saber su disposición hace varios meses, -sobres cerrados mediante- para entregar conclusiones de las investigaciones que efectuó en relación a los casos Alexander y Larrea entre otros.

PARALIZARAN LOS SERVICIOS AEREOS EN BOLIVIA EL LUNES

PROTESTA POR "PIRATERIA AEREA"

Los servicios aéreos quedarán paralizados el lunes próximo en todo el país, como consecuencia del paro internacional decretado por la Federación Internacional de Pilotos de Líneas Aéreas.

En este sentido, la Asociación Nacional de Pilotos aviadores civiles de Bolivia, emitió en la víspera un comunicado, adhiriéndose al cumplimiento de esa medida.

ANTECEDENTES

El documento señala que el paro de protesta se debe "por la falta de protección a las vidas y seguridad de las tripulaciones y pasajeros contra la "piratería aérea", ya que en carne propia hemos sufrido la brutalidad de uno de estos actos que costó la vida de un miembro de nuestra Asociación: el piloto del Lloyd Aéreo Boliviano, Comandante Marcelo Maldonado"

DISPOSICION

La resolución determina "la estricta observancia del Paro Internacional de 24 horas a partir de las 19 horas del día lunes 19 del presente, involucrando a todos sus afiliados: LAB, Empresas Aéreas Comerciales, de carga y Servicios de Taxi Aéreo debiendo permanecer en tierra tanto las tripulaciones como las aeronaves afectadas, durante el lapso indicado"

H. MUNICIPALIDAD DE LA PAZ

CONVOCATORIA A PROPUESTAS No. 44/72

Por orden del señor Alcalde Municipal de la ciudad de La Paz, se convoca a propuestas para la provisión e instalación de los siguientes artefactos, destinados a la Casa de la Cultura:

- Muebles
- Central telefónica
- Artefactos iluminación (escenario)
- Equipos de Cine
- Consola de iluminación (auditorio)

Las informaciones y aclaraciones, serán proporcionadas en la Dirección de Arquitectura de esta H. Alcaldía Municipal

Las propuestas deberán ser presentadas en sobre cerrado y lacrados, cumpliendo las formalidades de ley, en las oficinas de la Asesoría Legal, hasta las 18 horas del día miércoles 28 de junio de 1972.

La Paz, 17 de junio de 1972.

DIRECCION DE RELACIONES PUBLICAS

ENTREGO UN PARQUE EN MIRAFLORES EL ROTARAC

El "Rotaract Club de La Paz" entregó en la víspera al servicio público, el Parque "Rotaract 72" ubicado a una cuadra más arriba de la avenida Tejada Sorzano, esquina Guatemala.

Al mencionado acto asistió el Jefe de la Comuna Paceña, Armando Escóbar Uría, directivos del Rotaract Club, presidido por Gonzalo Torrico y un numeroso grupo de invitados, además de los vecinos de esa zona.

"El Parque que hoy entrega este Club, es la prueba de lo que la juventud puede hacer por el embellecimiento de la ciudad. Por esta razón es que el lema de los integrantes de esa institución juvenil debe ser: Rotaract construye, no destruye" expresó el burgomaestre al tiempo de recibir la mencionada obra construida y financiada por el Rotaract Club de La Paz.

Gonzalo Torrico, en momentos de proceder a la entrega del mencionado Parque, puntualizó que la juventud agrupada en esa institución, continuará con su labor de ejecutar obras en beneficio de la colectividad, la juventud y la niñez en todos los rubros donde sea necesario"

Por su parte, numerosos vecinos de esa zona agradecieron la construcción del citado Parque, que demandó una inversión de dos mil dólares.

Tanto el Alcalde como los directivos de Rotaract, demandaron del público su cooperación para la buena conservación del Parque "Rotaract 72"

Teléfonos Automáticos de La Paz S. A.

CONVOCATORIA A JUNTA GENERAL EXTRAORDINARIA DE ACCIONISTAS

Dando cumplimiento a la Resolución adoptada en la Junta General Ordinaria de Accionistas de 30 de junio de 1970, de acuerdo a las atribuciones que fija el Capítulo III, artículo 21º, inciso i) y las determinaciones del Capítulo V, artículo 27º y 29º, inciso f) de los Estatutos de la Sociedad, el Consejo de Admnistración convoca a JUNTA GENERAL EXTRAORDINARIA DE ACCIONISTAS, a realizarse el día jueves 29 de junio de 1972, a horas 10.00 en el Salón de Actos de la H. Alcaldía Municipal, de acuerdo a la siguiente:

ORDEN DEL DIA

CONSIDERACION Y APROBACION DE LA REFORMA DE ESTATUTOS

Los accionistas con acciones totalmente pagadas y con el pago de la tarifa del mes de abril inclusive, deberán solicitar de la Secretaria del Consejo de Administración la tarjeta de CREDENCIAL DE ACCIONISTA. La presentación de la credencial, es condición indispensable para intervenir en la Junta General Extraordinaria y tener derecho a voz y voto, sea en forma personal o mediante carta-poder notariada.

Junio, 17 de 1972.

Raúl Zárate Quintanilla
Gerente General

Gral Armando Escóbar U.
Presidente del Consejo de Administración

INICIARAN HOY LA ZAFRA ALGODONERA

Participan mil estudiantes

Santa Cruz, 17 (HOY). Aproximadamente mil estudiantes de ciclo medio iniciarán hoy, en la región de San Francisco, Norte de Santa Cruz, la cosecha de algodón.

El ministro de Agricultura, José Gil Reyes, quien llegó hoy a esta capital, inaugurará la zafra en nombre del Presidente Hugo Banzer Suárez.

Según ofrecimientos de los propietarios los estudiantes recibirán quince centavos por libra cosechada, además de comida y transporte de ida y vuelta. Asimismo, existe un premio de mil pesos para el curso que consiga un record en la cosecha.

Por otra parte, se anunció que por razones de clima fue suspendida por una semana, la Fiesta Nacional del Algodón que debía iniciarse hoy en esta capital.

El ministro Gil Reyes inaugurará mañana un Nucleo Escolar en el kilometro seis de la carretera a Cochabamba.

H. Municipalidad de La Paz

CONVOCATORIA A PROPUESTAS Nº 41/72

Por orden del señor Alcalde Municipal, se convoca a propuestas a las Empresas Constructoras inscritas en la Cámara Nacional de la Construcción y el Consejo Nacional de Obras Públicas, para los trabajos de canalización cerrada del Riachuelo SAN PEDRO, aguas arriba de la calle Guillermo Killman, de la zona Villa Nuevo Potosí, de acuerdo a planos y pliegos de especificaciones especiales que serán proporcionados por el Departamento de Canalización de la H. Alcaldía Municipal.

Las propuestas deberán ser presentadas en el Departamento Legal de la H. Alcaldía Municipal, hasta el día 19 de julio del presente año, a horas 18.00 en tres sobres debidamente cerrados y lacrados, de acuerdo a Decreto Ley Nº 10120 de fecha 2 de febrero de 1972.—

La Paz 16 de junio de 1972

DIRECCION DE RELACIONES PUBLICAS

BAYER VISTE AL MUNDO

dralon®

FIBRA DIGIOSA DE BAYER VISTE A BOLIVIA

PRESTIGIOSAS MARCAS BOLIVIANAS EMPLEAN FIBRA dralon® PARA LA FABRICACION DE PRENDAS DE ALTA CALIDAD, BAJO LICENCIA DE BAYER ALEMANIA...

Polonesa RIBSA Manhattan SABRA

dralon® es la revolución del color y del hilado en prendas de vestir para toda la familia, en primavera, verano, otoño, invierno dralon® es la prenda moderna para la vida moderna. Las prendas con fibra dralon® se lavan fácilmente, secan rápido, no encogen y de verdad, dralon® se lava y no se plancha!

BUSQUE!
EN LAS PRENDAS ESTA ETIQUETA QUE GARANTIZAN LA CALIDAD Y CONFECCION CON FIBRA dralon® DE BAYER.

CULMINAN LA OBRA GRUESA EN EL EDIFICIO DEL BANCO DEL ESTADO

-Hasta fines de la proxima semana estarán prácticamente concluidos los trabajos de "obra gruesa" que comenzaron en los últimos meses en el edificio destinado al Banco del Estado, situado entre las calles Mercado y Colón de la ciudad de La Paz.

La obra encomendada a la empresa constructora "Ascui", que se ejecuta en consonancia con el Programa Nacional de Emergencia del Gobierno del Presidente Banzer Suárez, representa una inversión de siete millones de pesos bolivianos.

Los fondos provienen de un convenio de préstamo por 4.998.000 pesos bolivianos firmado en agosto de 1966 entre el Gobierno de Bolivia y la Agencia de los Estados Unidos para el Desarrollo Internacional (AID) y recursos propios del Banco Central de Bolivia, cuyo aporte asciende a 2.142.000 pesos bolivianos.

Un portavoz de "Ascui" dijo que, "con un ritmo de trabajo ininterrumpido, las labores en cuanto a la obra gruesa finalizarán la próxima semana". Añadió que en tales obras se emplea un número estimado de 45 obreros propios de la empresa.

La misma fuente dijo que, "en dias más" se abrirán los acreditivos para la importación de diversos materiales procedentes de los Estados Unidos, Francia, Brasil y el Perú. De éste último se adquirirá, por ejemplo, perfiles metálicos para la fabricación, en La Paz, de las correspodientes ventanas metálicas con las que se dotará al edificio

Una vez llegados al país los materiales extranjeros, la empresa Ascui absorberá alrededor de 70 más obreros calificados en su mayor parte para obras de acabado.

De manera simultánea con el acabado de la obra gruesa, otro tipo de instalaciones —mecánicas eléctricas y otras— acusan un avance del ochenta por ciento.

El préstamo de la AID para el Banco del Estado corresponde al capítulo de "Fondos de Contrapartida", que son aquellos que generan recursos por la venta de productos alimenticios norteamericanos.

H. Municipalidad de La Paz

CONVOCATORIA A PROPUESTAS Nº 42/72

Por orden del señor Alcalde Municipal, se convoca a propuestas a las Empresas Constructoras inscritas en la Cámara Nacional de la Construcción y el Consejo Nacional de Obras Públicas, para los trabajos de canalización cerrada del Riachuelo CORO CORO en el Barrio Ferroviario, detrás de la Fábrica SAID, de acuerdo a planos y pliegos de especificaciones especiales que serán proporcionados por el Departamento de Canalización de la H. Alcaldía Municipal.

Las propuestas deberán ser presentadas en el Departamento Legal de la H. Alcaldía Municipal, hasta el día 19 de julio del presente año, a horas 18.00 en tres sobres debidamente cerrados y lacrados, de acuerdo a Decreto Ley Nº 10120 de fecha 2 de febrero de 1972.—

La Paz 16 de junio de 1972

DIRECCION DE RELACIONES PUBLICAS

Teléfonos Automáticos de La Paz S. A.

CONVOCATORIA A JUNTA GENERAL ORDINARIA DE ACCIONISTAS

De acuerdo a las atribuciones que fija el Capítulo III artículo 21º inciso i) y las determinaciones del Capítulo V artículo 27º y 28º, de los Estatutos de la Sociedad, el Consejo de Administración convoca a JUNTA GENERAL ORDINARIA DE ACCIONISTAS, a realizarse el día viernes 30 de junio de 1972, a horas 10:00, en el Salón de Actos de la H. Alcaldía Municipal, de acuerdo a la siguiente:

ORDEN DEL DIA

1.— **Examen y aprobación de la Memoria correspondiente a la gestión 1970—72.**
2.— **Aprobación de los Balances Generales correspondiente a las gestiones: 1968 — 1969 — 1970 — 1971.**
3.— **Elección de cuatro Directores titulares y cuatro suplentes, representantes de los accionistas particulares.**

La elección de Directores representantes del Sector Privado se cumplirá de acuerdo a las siguientes normas:

a) **De conformidad al art. 15º para ser miembro del Directorio son requisitos indispensables: 1) ser ciudadano boliviano, hábil por derecho; 2) ser poseedor de dos títulos de acciones pagadas, que serán acreditadas mediante certificados expedidos por la Gerencia General; 3) No tener cargos pendientes con la Empresa.**
b) **De acuerdo al Art. 13 la elección se efectuará por mayoría de votos, en razón de un voto por título de acciones pagadas.**
c) **Los accionistas con acciones totalmente pagadas y con el pago de la tarifa por el mes de abril, inclusive, deberán solicitar de la Secretaría del Consejo de Administración la tarjeta de CREDENCIAL DE ACCIONISTA. La presentación de la Credencial es condición indispensable para intervenir en la Junta General y tener derecho a voz y voto, sea en forma personal, o mediante cart-poder notarial.**

JUNIO, 17 DE 1972

Gral. RAUL ZARATE QUINTANILLA — Gerente General

Gral. ARMANDO ESCOBAR URIA — Presidente del Consejo de Administración.

IMPLANTARAN SEGUR SOCIAL CAMPESINO E 4 ZONAS INICIALMEN

-El Seguro Social Campesino se implantará inicialmer tro zonas pre—establecidas del país.

Según explicaron a **HOY**, voceros autorizados de la que estudia el Proyecto, se delimitaron esas áreas en fur facilidades físicas, densidad demográfica y vías de com

ZONAS

Concretamente, señalaron como "zonas de iniciación" ro, la que funcionará en el Norte de Santa Cruz, cuyo c rá ubicado en Yapacaní.

La segunda jurisdicción comprende el Norte de La centro funcionará en Achacachi.

La siguiente está situada en el valle alto de Cochaban centro de acción que funcionará en Arani.

La última está ubicada en Chuquisaca, cuyo centro en Camargo.

INFORME

Los informantes dijeron que "cumpliendo el plazo con el Gobierno para concluir el estudio integral del Seg campesino (que fenece a fines del presente mes), se está el te elaborando el informe en conclusiones, documento que gado en la forma prevista a tal vez unos días antes".

Una de ellas tiene completado el trabajo de zonificac dio sobre la existencia de redes sanitarias y sugerencias blecer otras.

ENTREGARON TITU AGRARIOS: COMAR

-Edificio del Banco del Estado en plena construcción.

-El Presidente del forma Agraria entre de propiedad a camp marapa (Provincia Santa Cruz).

La entrega se reali realización del Con cial campesino que en la actualidad.

En la oportunidad toridad expresó el pr despacho para concr forma Agraria integra ple la tecnificación de res.

BRIGADAS MOVI

Anunció que para fase de jurídica, serán das al servicio, siete b viles sobre las 18 que se encuentran en pler varias zonas rurales

APOLITICOS

Los campesinos r lecisión de no pertene grupo político y apo régimen de Gobierno.

H. Municipalidad de La

CONVOCATORIA A PROPUESTAS Nº

Por orden del señor Alcalde Municipal, s ca a propuestas a las Empresas Constructora tas en la Cámara Nacional de la Construcc Consejo Nacional de Obras Públicas, para lo jos de canalización cerrada del Riachuelo P en Villa Copacabana, entre el Río Orkojahu camino de ingreso al Hospital de Broncopulm de acuerdo a planos y pliegos de especificaci peciales que serán proporcionados por el Depa to de Canalización de la H. Alcaldía Munici

Las propuestas deberán ser presentadas e partamento Legal de la H. Alcaldía Municipa el día 19 de julio del presente año, a horas tres sobres debidamente cerrados y lacra acuerdo a Decreto Ley Nº 10129 de fecha 2 d ro de 1972.—

La Paz 16 de junio de 1972

DIRECCION DE RELACIONES PUBL

PIDIO ESCLARECIMIENTO DE LOS ASESINATOS ALEXANDER Y OTERO
CONGRESO DE LIBERTAD: VALENCIA

El Primer Congreso Venezolano sobre la Libertad pide al Gobierno boliviano el esclarecimiento de los asesinatos de los esposos Alexander y de Jaime Otero Calderón.

Aquel evento que se reunió en Valencia (Venezuela), bajo los auspicios de la Organización Nacional de periodistas democráticos de Cabobo, se pronunció también sobre la restitución del Mar a Bolivia

RESOLUCIONES

Con referencia al primer aspecto, el Congreso emitió un Voto Resolutivo que en su parte considerativa dice: "Que, la libertad de prensa en Bolivia ha sido víctima de innumerables atropellos y crímenes, como los casos de los periodistas Alfredo Alexander y su esposa, Martha Dupleich y Jaime Otero Calderón, asesinados brutalmente durante el régimen de Alfredo Ovando Cándia y que hasta el momento no han sido debidamente investigados y esclarecidos."

En la parte resolutiva se indica: "Solicita al Gobierno del presidente Banzer el esclarecimiento de los asesinatos de los periodistas mencionados y sancionar a sus autores intelectuales y materiales de acuerdo al Código Penal de esa Nación".

MAR PARA BOLIVIA

Considerando que "las causas convulsión que ha sufrido esta noble nación bolivariana, provienen fundamentalmente de su falta de proyección hacia el mar que le priva de un factor determinante para su propio progreso y desarrollo armónico y que esa situación de Bolivia constituye el más grave obstáculo para la integración Latinoamericana", mediante otro Voto resolvieron:

"Pedir a la Organización de Estados Americanos y a las Naciones Unidas que interpongan sus buenos oficios para que se haga efectivo el ahelo de Justicia Internacional, restituyéndole su Derecho sobre el Mar Pacífico para hacer realidad la integración Latinoamericana propugnada por el Libertador Simón Bolívar".

Mediante otras resoluciones solicitan también "la inmediata indemnización de los daños causados al diario "Los Tiempos de Cochabamba", el 9 de noviembre de 1953.

Finalmente, se condenó "la conjura castrocomunista contra Bolivia".

PROPUESTAS PARA PLAN EN ORURO

ORURO, 17 (HOY).—El Directorio de la Corporación de Desarrollo de Oruro, realizó importante reunión para abrir las propuestas de las firmas, postulantes a los trabajos del Plan Director de la ciudad. En la apertura de los sobres se estableció el interés de tres firmas por realizar este importe trabajo: Prudencio Claros con dos alternativas, de acuerdo al radio de acción: por 800.000 y 704.000 pesos bolivianos y Equipos Interdisciplinario y Centro Americano, por un valor superior al millón de pesos bolivianos.

El Directorio de la CDOR dispuso que estas propuestas sean estudiadas por una comisión técnica especifica.

MINEROS

Los trabajadores mineros señalan que el costo de vida evidentemente ha sufrido un aumento que afecta a la economía mínima de la familia. En una nota al secretario General de la Presidencia de la República señalan: "se deja establecido que todo aumento de sueldos y salarios beneficia exclusivamente a los comerciantes, industriales, importadores, agiotistas y especuladores y a consecuencia de la elevación de tarifas eléctricas y el pésimo sistema de adquisiciones de la COMIBOL, el poder adquisitivo de los sueldos y salarios se reduce cada mes considerablemente, por lo que solicitamos un reajuste de la bonificación alquileres de $b. 80.oo a $b. 150.oo y para hacer frente a la constante elevación de artículos esenciales de consumo en nuestras pulperías la necesidad de fijar precios topes; o estudiar una compensación justa".

En la misma nota reiteran que la marginalidad de la Empresa no es responsabilidad de los trabajadores, sino del factor técnico, que pueden ser demostradas "por el sindicato en cualquier momento".

Finalmente señala el Sindicato que dirige Armando Morales Núñez, que los trabajadores retirados sin beneficios sociales, por mucho margen de inasistencia están dispuestos a ingresar en una huelga de hambre, sino se los reconoce o en su caso se les paga su justa indemnización y desaucio.

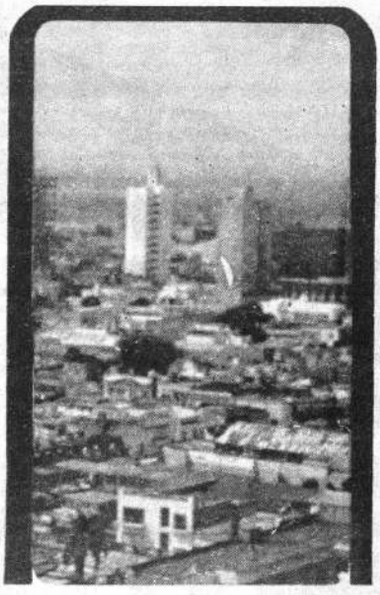

ahorre dinero
a sus bolsillos
y
divisas al pais

La Paz-Buenos-Aires La Paz $us 157.-
La Paz-Sao Paulo-La Paz $us 177.-
La Paz-Lima-La Paz $us 87.-
La Paz-Arica-La Paz $us 30.-

VUELE POR:

LAB

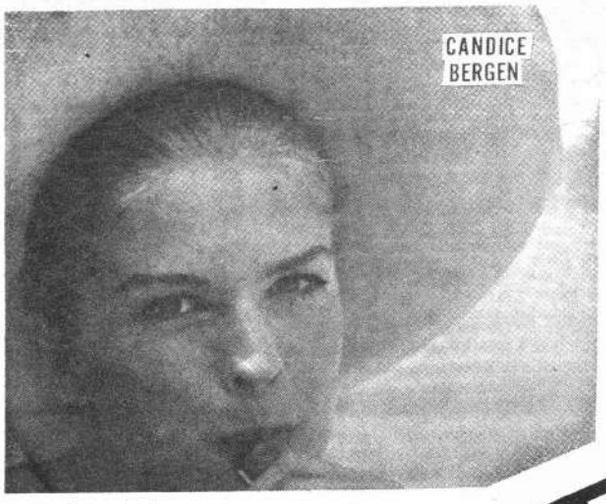

EL SHOW D

Mc. GOV

ASTROS Y ESTRELLAS DEL
APOYAN A POSTULANTE DE

REALIZAN MITIN POLITICO-ARTISTICO PARA RECAUDAR FONDOS DE CAMPAÑA

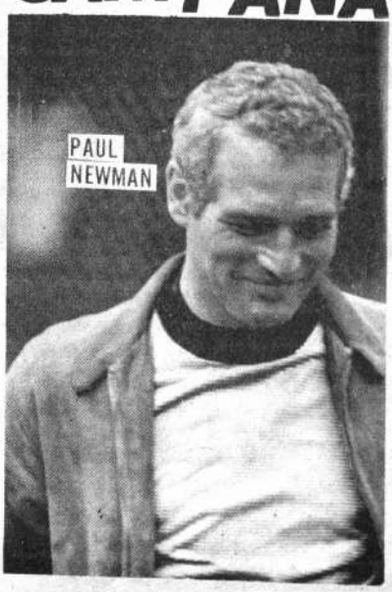

-NUEVA YORK, 17 (ANSA).—Rock and roll y política fueron hábilmente combinados en el Madison Square Garden de esta ciudad, durante un "mitin monstruo" organizado para recoger fondos destinados a financiar la campaña electoral de George Mc Govern, el senador pacifista que está a la vanguardia de los aspirantes a la candidatura presidencial demócrata en las próximas elecciones de noviembre.

Veinte mil personas desde adolescentes a sindicalistas, desde estudiantes a desocupados, pagaron 5 a 10 dólares por cabeza para participar en el mitin, el último de una serie de cinco organizada en todo el país por el actor Warren Beatty con la ayuda de otras luminarias del espectáculo.

Imagen CULTURAL
Dirección: MERY FLORES SAAVEDRA

RUTOS DE LA TIERRA

SOCIEDAD FILARMONICA DE LA PAZ

COMUNICACIONES RECIBIDAS

Nuestra Sociedad ha recibido a la fecha numerosas notas de adhesión y felicitación por su constitución. Destacamos las siguientes:

De la Sociedad Filarmónica de la ciudad de Oruro.

Instituto Cultural Boliviano-Alemán (Goethe Institut), La Paz.

Amigos de la Ciudad, La Paz.

Rotary Club, La Paz.

Señor Encargado de la Embajada de Suiza. La Paz.

Señor Agregado Cultural de la Embajada del Brasil, La Paz.

Señor Oscar Baudoin. Lima, Perú.

Señor Raúl Pino-Echazo, IBERIA, La Paz.

Señor Prof. Jaime Choque, La Paz.

Para todas estas personalidades e Instituciones, nuestro sincero agradecimiento por las conceptuosas notas que se han dignado hacer llegar a nuestra secretaría, y la promesa de trabajar en forma constante por la Cultura del país.

ACTIVIDADES DE NUESTROS SOCIOS

Está en circulación "El Deán Funes en la Historia de Bolivia" (Segundo tomo de "Los Tiempos Heroicos"), del distinguido escritor y periodista Carlos Gonzalo de Saavedra, connotado miembro de nuestra Institución. Obra medular y con gran acopio de documentación, constituye un valioso aporte dentro de la investigación histórica sobre los acontecimientos pasados de nuestro país.

Nuestra congratulación al Dr. Saavedra, por esta valiosa contribución al quehacer cultural de Bolivia.

* * *

En días más saldrá al éter una nueva emisora radial, bajo la dirección del distinguido hombre de radio y periodista, don Mario Castro, otra personalidad que nuestra Sociedad se honra en contar en sus filas. Conocedores de la trayectoria de Mario Castro, no dudamos que "Metropolitana de Radiodifusión" constituirá un decisivo aporte a la mayor jerarquización de la actividad radiofónica nacional, por el espíritu selectivo y dinámico que anima a nuestro distinguido socio.

* * *

Retornó al país después de una extensa gira por el Japón y los Estados Unidos, el destacado periodista don Renán Estenssoro, cumpliendo una invitación del gobierno nipón y del Departamento de Estado del país del Norte. Damos la bienvenida a nuestro estimado consocio

* * *

Viajó a Europa, con fines de estudio, el señor Jorge Catalano, miembro adjunto a la Comisión de Producción y Programación de nuestra Sociedad.

Le deseamos éxito en la misión cultural que le ha encomendado nuestra Institución.

BODAS DE PLATA DEL C.B.A.

El Centro Boliviano Americano ha celebrado en días pasados el 25º Aniversario de su fundación. Como número saliente de su programa, hizo posible la presentación en nuestra ciudad de la notable pianista norteamericana Ann Schein, quien ofreció dos recitales que alcanzaron notable éxito.

Felicitamos al Centro Boliviano - Americano por su reciente aniversario, y le deseamos éxitos mayores en el futuro.

ALIANZA FRANCESA DE LA PAZ

Esta institución que cumple permanente acción cultural en nuestro medio, patrocinó junto a la H. Alcaldía Municipal, una muestra pictórica de la artista Heidi Landaeta, con gran sucesc.

PELICULA Y RECITAL DE POESIA DE EDUARDO KERMAN

-Con los auspicios del Instituto Cultural Bolivia Israelí y de la Embajada de Israel, el poeta y declamador argentino Eduardo Kerman, quien últimamente ha ofrecido recitales en La Paz y en el interior, presentó el jueves, a horas 19:00 en el Círculo Israelita (calle Landaeta un recital especial de poemas suyos s bre el judaísmo contemporáneo. El re tal estuvo precedido por la película d cumental "En tus sangres viven".

LA MUESTRA DE GONZALO RIVER

-Quizá la muestra q presenta en la actualid Gonzalo Rivero nos da na idea cabal de su evol ción durante el periodo q lleva dedicado a la plásti En la oportunidad, Rive da a conocer su última pr ducción que consta de óleos.

El cauce que tomó pintor y que ya se perf más definido, tiende a subjetivismo esencialme te figurativo, pues, a pes de gustar aún de los a sos tejados tan plásti de por sí, vemos ahí un contenido elemen mente depurado de la vencia humana en toda obra; ahí por ejemplo c templamos los cuadros tulados "cocina", "bañ o el número 12 "descans que nos conduce a la me tación a la vez que al d logo con un presente le namente ancestral estim lado por esa gama de oc y grises que son el testim nio claro de un pueblo raizado en su poderosa via telúrica.

En general, el conjun sugiere una mística ano tral bastante sugerente las composiciones sem gurativas en algunos cas y bastante subjetivas en tros y que dicho sea de p so carecen de toda afect ción decorativa, lo cual n induce a expresar que, mejor que produjo Gonz lo Rivero, es lo que expon al presente en el Goethe Ins titut.

Luis Aranda M.

CONJUNTO DE CAMARA BOLIVIANO

La presentación de este destacado conjunto en el Museo Nacional de Arte, con los auspicios del Goethe-Institut, alcanzó gran relieve artístico, por la calidad interpretativa de sus integrantes y el muy balanceado programa de música barroca desarrollado en la oportunidad.

Constituye un conjunto de calidad cuyas presentaciones son recibidas con agrado por los amantes de la música de cámara. Para sus componentes, nuestra voz de aliento.

JUANA SANCHEZ EN EL MUNICIPAL

Por ALFREDO RIVERA

Beatriz Oroza: De la del Pagador a La Paz.

-Dos personajes que hicieron historia: Juana Sánchez y Melgarejo.

…timamente, para ser …s el día martes veinte, …mpañía de "Teatro del …" presentará al públi…nte del buen teatro, …ra de Raúl Salmón: …ACHA SANCHEZ"

…a obra tiene como in…es a actores ya con…os y a otros que in…an por primera vez …blas. Esta es la se…presentación del gru…demos que, ante…, actuaron en "Los …erales", obra que …nte aplaudida por …tuvieron la suerte …r al teatro Munici…quellos que no lo hi…rnen ahora la opor…d de apreciar la cali…erpretativa de quienes …erzan por levantar …teatro, que compara…el que se hace en o…es, realmente es bue…

…AGEN CULTURAL …rmo principal fin, a…poyar a todos los que se dedican a cultivar el arte, ya sea pintura, música, poesía o teatro. Sin escatimar absolutamente nada.

Nos encaminamos hacia el teatro Municipal, y allí vemos como la gente, en forma por demás responsable pule su trabajo para llegar al público en óptimas condiciones. Todos se mueven como hormigas, algunos se preocupan de repasar sus libretos, otros dialogan sobre la vestimenta, y los demás escuchan con atención las indicaciones del director sobre la forma de usar el maquillaje, luego de un intercambio de ideas comienza el ensayo, —acá tengo que aclarar al señor Leo Redín que, si nosotros asistimos a un ensayo, no es con la finalidad de criticar, porque un ensayo jamás puede ser motivo de crítica, sino con la finalidad de informar a nuestros lectores la forma en la que se plasma una obra. Conocer gente nueva y ver de cerca el progreso de los actores que anteriormente ya habían trabajado.

Aclarado esto y viendo algunos pasajes de la obra notamos que el papel principal de Juanacha Sánchez está a cargo de una novel actriz, (Yolanda Kuncar) ponemos atención al trabajo realizado y vemos que en esta nueva figura realmente hay pasta. Marlene Terán (María) es otra cara nueva en el grupo, pero veterana en el tablado, por si no recuerden, trabajó bastante tiempo con el T.E.U. (Teatro Experimental Universitario) La sorpresa fue ver que en este grupo se encuentran dos excelentes actrices de la tierra del Pagador: Beatriz Oroza e Isabel Péres, la primera personificando a Dama Uno y la segunda como maquilladora, ambas trabajaron y se formaron bajo la sabia conducción de Teresa Sierra, la única directora de teatro que tuvo el país con título profesional. Rodolfo Serrano (Melgarejo) este personaje sin duda, tiene en Rodolfo una vivencia como pocos actores supieron darle.

-Félix Barrero: su pasión, el teatro.

En esta obra vemos a un Melgarejo recio, fuerte y humano su trabajo realmente es estupendo. Jachcha Lago (Félix Barrera) es otro personaje bastante bien identificado no en vano Félix tiene en su haber más de veinte años de trabajar en teatro y por lo mismo estamos seguros que gustará aún a los más exigentes. El resto del elenco está respaldado por gente joven, entre ellos podemos citar a Luis Rico, Walter Vásquez, Jorge Rodríguez Humberto Cassis, Ricardo Negrón, Quique Cervantes y Ana Salazar, si hablamos de la escenografía, no hay nada que hacer que Ciclón es nomás Ciclón.

Recogiendo opiniones y entre éstas las del propio autor, este nos dice: "Con esta segunda temporada del Teatro del Pueblo" se pretende en lo posible, mantener la línea iniciada con "Tres Generales". Naturalmente para cumplir este cometido es necesario superar una cantidad de problemas emergentes de los altos costos de una producción. Sin embargo, con esfuerzo y buena voluntad se están cumpliendo las metas programadas. Será el público quien diga la última palabra tras ver la puesta en escena de "Juana Sánchez."

En resumen todo está dispuesto para el debut del día martes, lo único que resta es esperar que sea un nuevo éxito.

-Jorge Rodríguez. Espero confiado el debut.

-Después del ensayo el elenco posa para IMAGEN CULTURAL.

ADELA ZA

POR GABRIE

La llamaron la Alondra del Tunari. Para nosotros los vallunos, es ese Tunari, es una especie de Olimpo donde moran las deidades de nuestros afectos. Menos de 5.000 mts. de altitud, y apenas escamas de nieve que jaspean la cumbre. Ahora, me toca hablaros de la mujer cúspide del pensamiento boliviano, de la que vivió mirando ese picacho recortado en el horizonte. De doña Adela Zamudio Rivero, maestra, feminista y escritora.

Hasta aquí he mantenido, no sin esfuerzo, cierto grado de equilibrio en mi estado emocional. Mas, en este momento mi palabra se entrecorta. Es que Adela Zamudio fue además para mí una segunda madre. Unida a ella por cercanos vínculos consanguíneos, compartí su alero y recibí su generoso pan. Tengo nítido en la retina, el recuerdo de su mirada intensa, pero llena de mansedumbre. Conservo en la memoria la métrica de sus versos que yo absorbía de sus propias palabras, con la avidez del hambriento que se asoma al pan recién horneado. Sé cuáles fueron los dilectos perfumes y las flores preferidas. En una palabra, yo llevo a Adela Zamudio en lo hondo de mi afecto y de mi propio ser.

— * —

Se ha comparado la producción literaria de Adela Zamudio con las obras de Emilia Pardo Bazán, Juana de Ibarbouro y de Gabriela Mistral. Es evidente que, a cuál más, las cuatro, tuvieron empuje combativo que traspasaron las fronteras de sus patrias. Todas lucharon por abrir horizontes para la humanidad, incorporando a la mujer en el proceso de la producción y mejores niveles de vida.

Empero, esta similitud cobra más paralelismo en los casos de Adela Zamudio y Gabriela Mistral. Ambas fueron maestras y dedicaron sus mejores esfuerzos a la formación de la juventud. Una y otra, se ganaron el pan porque no poseían fortuna. Existen sorprendentes coincidencias en el ideario que desarrollaron. El estudioso puede encontrar analogía aún en el uso de figuras retóricas. Las dos escritoras usaron seudónimos, Lucila Godoy Alcayaga el de Gabriela Mistral; Adela Zamudio, usó por mucho tiempo, el de Soledad.

Pero, mientras la Mistral fue por largos años, representante de Chile en el exterior, nuestra Adela, nació, vivió, luchó y murió, apegada a las callejas pedregosas de su Cochabamba.

En 1954, reiterados años después de que fuera sepultada doña Adela, tuve el honor de poner en manos de la seráfica Gabriela, en Santiago de Chile, los tres pequeños tomos de "Cuentos", "Novelas Cortas" y "Peregrinando" de Adela Zamudio. Al contrario de lo que pregonaron los políticos de turno, comprobé no sin decepción, que la Mistral sabía muy poco de nuestra Adela Zamudio. Bolivia, tierra sumergida, es escenario que eclipsa e insume a sus valores.

Adela Zamudio y Gabriela Mistral murieron solteras y en sus obras, son notorias sus ansias infinitas de maternidad frustrada.

— * —

La extensa obra poética de Adela Zamudio está contenida en 52 versos, reeditados fragmentariamente en numerosas ocasiones. La poetisa cochabambina es también una romántica con fuertes tendencias de rebeldía. Además, sus versos entrañan enseñanzas y filosofía. Fuera de luchadora, se convirtió en la piedra de tope de una sociedad gazmoña, enferma de fanatismo religioso. Fue Adela la feminista que abrió ancho surco para la mujer hacia la escuela primero, luego el cauce del estudio de las Humanidades y por último las universidades. Sin embargo, su feminismo no tuvo ribetes agresivos ni negativistas. En cambio es frecuente su ironía fina y despectiva.

La retórica de Adela Zamudio es fluída y tiende a estructurarse en el estilo del verso moderno. Sólo en algunas de sus composiciones es notoria la preocupación por el recuento del número de sílabas. Mas, en todo momento, conserva gran afición por la rima consonante. He aquí un muestrario de su sátira aguda en el poema:

NACER HOMBRE

Ella, ¡qué trabajos pasa
por corregir la torpeza
de su esposo! y en la casa,
(Permitidme que me asombre),
tan inepto como fatuo
sigue él siendo la cabeza,
porque es hombre.

Si algunos versos escribe —
—"De alguno esos versos son
que ella solo los suscribe".
(Permitidme que me asombre)
Si ese alguno no es poeta
¿por qué tal suposición?
—Porque es hombre.

Una mujer superior
en elecciones no vota,
y vota el pillo peor;
(Permitidme que me asombre)
con sólo saber firmar
puede votar un idiota,
porque es hombre.

El se abate y bebe o juega
en un revés de la suerte:
ella sufre, lucha y ruega;
ella se llama "ser débil",
y él se apellida "ser fuerte"
porque es hombre.

Ella debe perdonar
si su esposo le es infiel;

...sas, él se puede vengar;
(Permitidme que me asombre)
...en un caso semejante
...hasta puede matar él,
porque es hombre.

¡Oh, mortal!
¡Oh mortal privilegiado,
...que de perfecto y cabal
...guras seguro renombre!
...para ello ¿qué te ha bastado?
Nacer hombre.

—•—

Se han escrito al menos cinco biogra...as y ensayos biográficos acerca de la ...rsonalidad de doña Adela Zamudio. El ...ás antiguo, a modo de prólogo de sus "Cuentos Breves", está escrito por "No...veas", seudónimo de Gustavo Adolfo ...ero.

"Adela —dice— se sorprende a sí mis...a con sus primeros versos. Es el canto ...la alondra que nace con la libre ale...a de las creaciones espontáneas y con ...misma naturalidad que las flores ex...an sus perfumes, ignorándolo ellas ...mas".

...IO

...E VILLARROEL

Lo mejor de la poética y de la prosa ...menina de Bolivia a fines del siglo XIX ...comienzos del XX está, sin duda, rubri...do por "Soledad".

¿Por qué eligió este nombre que es, ...propio tiempo, calificativo? "En el am...ente —dice Augusto Guzmán, el otro ...bil biógrafo— una mujer poeta era una ...eza de prestigio exótico, en una ciu...d mediterránea. Una literata a cientos ...leguas de Buenos Aires, de Lima, o de ...ntiago. Una mujer lógica, analítica", ...el retablo pueblerino que encajonaba a ...mujer a sólo dos sendas: el matrimonio ...el convento, resultaba un hecho contra...torio e inexplicable.

Alfonsina Paredes, al interpretar ¿Quo Vadis?, descubre que la poetisa, toma una trinchera y una bandera en favor de la liberación de las sujeciones morales y económicas. "Pasados los 40 años de vida, en abierta batalla contra una clerecía caduca y sumergida, Adela Zamudio salta a la palestra con los trece cuartetos del fulminante ¿Quo Vadis?

—•—

¿QUO VADIS?

Sola, en el ancho páramo del mundo,
Sola con mi dolor,
En su confín, con estupor profundo
Miro alzarse un celeste resplandor...

¡Es El! Aparición deslumbradora
De blanca y dulce faz,
Que avanza, con la diestra protectora
En actitud de bendición y paz.

Inclino ante El mi rostro dolorido
Temblando de ternura y de temor,
Y exclamo con acento conmovido:
—¿A dónde vas, Señor?

La Roma en que tus mártires supieron
En horribles suplicios perecer
Es hoy lo que los Césares quisieron:
Emporio de elegancia y de placer.

Allí está Pedro. El pescador que un día
Predicó la pobreza y la humildad,
Cubierto de lujosa pedrería
Ostenta su poder y majestad.

Feroz imitador de los paganos
El Santo Inquisidor
Ha quemado en tu nombre a sus Her-
[manos...
¿A dónde vas, Señor?

Allá en tus templos donde el culto
[impera,
¿Qué hay en el fondo? O lucro o vanidad.
¡Cuán pocos son los que con fe sincera
Te adoran en espíritu y verdad!

El mundo con tu sangre redimido,
Veinte siglos después de tu pasión,
Es hoy más infeliz, más pervertido,
Más pagano que en el tiempo de Nerón.

Ante el altar de la Deidad impura.
Huérfana de ideal la juventud
Contra el amor del alma se conjura
Proclamando el placer como virtud.

Las antiguas barbaries, que subsisten,
Sólo cambian de nombre con la edad;
La esclavitud y aún el tormento existen,
y es mentira grosera la igualdad...

¡Siempre en la lucha oprimidos y
[opresores!
De un lado, la fortuna y el poder,
Del otro, la miseria y sus horrores;
Y todo iniquidad..., hoy como ayer.

Hoy como ayer, los pueblos de la tierra
Se arman para el asalto y la traición,
Y alza triunfante el monstruo de la guerra
Su bandera de espanto y confusión.

Ciega, fatal, la humanidad se abisma
En los antros del vicio y del error,
Y duda horrorizada de sí misma...
¿A dónde vas, Señor?.—

RISAS INFANTILES PARA SACUDIR AL MUNDO

EN LA NUEVA NOVELA DE NATHALIE SARRAUTE

-Se titula "Vous les entendez?" y la histoia se ambienta en una casa de campo. Los que hay que "escuchar" son los niños que rien en el piso de arriba. Su risa crea cierto desaliento.

PARIS, (ANSA).— La última novela de la escritora francesa Nathalie Sarraute se titula "¿Vous les entendez?" (¿Los escuchais?) título que se refiere a una escenita familiar que ocurre en una casa de campo. ¿Quién es el que debe escuchar? los que están en el piso de abajo y deben escuchar a los niños que están en el piso de arriba y rien. Escuchar sus risas. Partiendo de esta premisa, la escritora trata de dar una buena sacudida al mundo circundante, para iluminar una realidad que se esconde detrás de las apariencias. La crítica francesa definió extraordinario este libro.

Nathalie Sarraute tiene detrás de sí un largo camino recorrido Muchos la consideran como una de las mayores escritoras europeas y como la más dotada entre las novelistas francesas. Todos coinciden en juzgarla como una de las más prestigiosas exponentes de las nuevas corrientes literarias. Se ubica a mitad de camino entre la vanguardia más avanzada y las corrientes tradicionales. Entre los objetivos de la vanguardia figura tambien, como se sabe, la revolución de la escritora, del lenguaje de un libro Nathalie Serraute se halla comunada a esta vanguardia por sus investigaciones y sus experimentos literarios, su mundo totalmente desapegado de la tradición, formado por el buceo de aquellos sutiles estados de animo, movimientos imperceptibles a los límites de la conciencia, que están, sin embargo, en la base y origen de los pensamientos, las palabras, los gestos que cada uno cree "expresar". Pero se acerca también a la tradición por su riguroso modo de escribir, por su equilibrio y su medida totalmente clásica.

Como en anteriores novelas suyas también esta nueva obra tiene apenas un tenue hilo conductor y no una verdadera trama. La ambientación tiene escasa importancia, Se trata de un casa de campo donde, al anochecer, viene un vecino a charlar con los dueños de casa. Mira a su alrededor, observa una estatuilla sobre la chimenea. Habla con el propietario de la casa y se inicia una discusión. Mientras tanto los niños, cansados se van al piso de arriba, a sus habitaciones, para dormir. El vecino pregunta si la estatuilla es una pieza rara, pero el dueño de casa no da a conocer su parecer. De repente, en el piso de arriba, empiezan a producirse risas. Son los niños. Las risas crecen, se hacen irrefrenables. Y crean una atmósfera de desaliento y molestia. Todo se tambalea y se produce una etapa de grán confusión general. La realidad también se vuelve confusa. El sentido de las risas no es fácilmente aferrable pero sí se comprende que ha surgido como una manifestación típica de alegría de los niños, surgida repentinamente por una cuestión sin importancia... Pero para "los de abajo" sin embargo, adquieren una infinidad de significados y plantean interrogantes que, poco a poco, se tiñen de angustia.

Las risas eluden toda explicación convencional y se vuelven diabólicas, iconoclastas, casi un desafío al mundo y a la familia, al arte, a los valores que la sociedad defiende. Las páginas se suceden afrontando territorios que están en los límites de la conciencia, revelando un mundo en el cual los hombres son seres casi muertos, momias. Todo gesto, toda palabra se carga de significados que trascienden la realidad aparente, dando a conocer un mundo distinto que, tal vez, es el mundo real.

LIBRO SOBRE DANTE EN LA URSS

MOSCU, (ANSA).— Ha sido publicado en la Unión Soviética un ensayo sobre Dante Alighieri. Se titula "La obra de Dante y la cultura mundial" y su autor es el decano de los dantistas soviéticos, Ilia Golenischev Kutuzov, muerto hace 5 años, sin haber agotado su trabajo y contribución a la literatura rusa y soviética sobre Dante. En efecto, dejó abundante material escrito y esbozado, pero incompleto. Ha sido su viuda quien ordenó los escritos y preparó la actual edición del ensayo, publicado por la casa editora de la Academia de Ciencias.

LA GENTE EN EL PERU SOLO VA AL TEATRO CUANDO SE LA INVITA

Por ALFREDO RIVERA

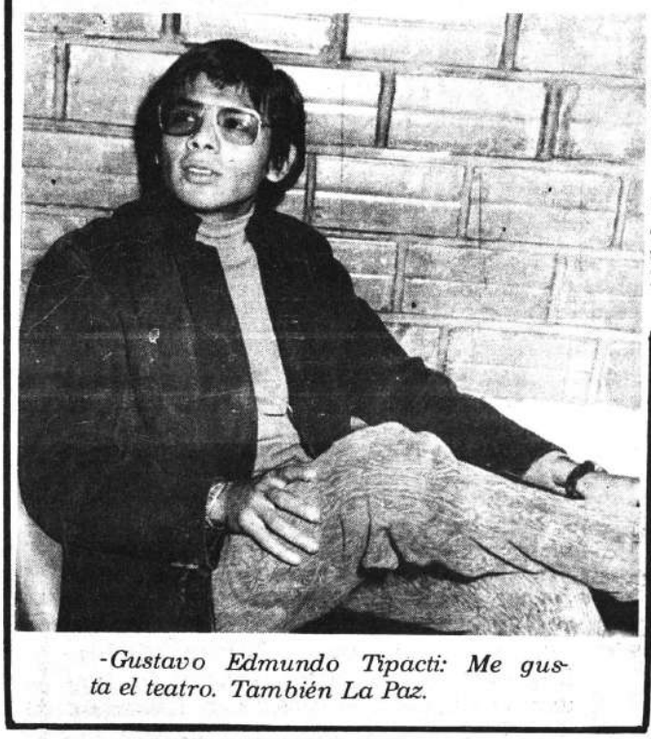

-Gustavo Edmundo Tipacti: Me gusta el teatro. También La Paz.

-Sólo por esas cosas del destino, Gustavo Edmundo Tipacti (21) se confiesa a **IMAGEN CULTURAL**. De nacionalidad peruana, egresado del Instituto Superior de Arte Dramático como actor y director del teatro. Tipacti a sus dieciseis años se inició en el arte de las tablas, tuvo como director a Edmundo Damore quien le aconsejó ingresar al Instituto de Arte Dramático donde cuatro años más tarde se graduó como director y actor. Nos cuenta que no sólo dirige teatro, sino que también escribe. Tiene en su haber seis obras, entre ellas dos monólogos.

Viste sólo ropa de verano y me doy cuenta que el frío lo castiga; claro, no es para menos porque son las dos de la mañana y no hay vistos de que nuestra charla llegue a su fin.

Edmundo no dice nada, al contrario se muestra entusiasmado y seguimos hasta que por fin llegamos a la calle Evaristo Valle, y como todo buen boliviano no puedo menos que invitarle un chuflay, la idea lo entusiasma y nos metemos en un boliche cualquiera a esa hora imposible escojer.

—Edmundo, ¿por qué estudió arte dramático?

—Porque sentía necesidad de servir a mi país, a mis amigos y a todos los que se dedican a este noble arte de hacer teatro, pero en forma profesional.

—¿Qué es el teatro para Ud.?

—Es el todo y es la nada. El todo cuando la gente va a trabajar y la nada cuando esta misa gente va a destruir un grupo. El teatro es un juego donde necesariamente hay que respetar reglas.

—¿Es apoyado el teatro en su
Era, dadas las condiciones eco
cas de hoy, nos vemos privados de

—¿Y la gente va al teatro?

—Solamente cuando se la invita o cu
tiene un bonito abrigo de pieles que
(esto tratándose por supuesto de las mu

—¿Cuantos grupos de teatro existen

—Actualmente existen doce grupos
tro.

—¿Todos profesionales?

—No, profesionales solamente hay

—¿Qué tipo de teatro actualmente
cuentran haciendo?

—El tipo de teatro moderno, en l
ble tratamos de identificarnos con el p
utilizando más el trabajo interno, la
sión corporal y lo que es más, el t
de imaginación e improvisación. E
to a las obras, escojemos temas d
público da la solución que crea con
te. Cuando finaliza una función noso
neralmente hacemos un forum dond
blico asistente desmenuza lo que nos
presentamos.

—Entiendo que usted dará uno
llos de teatro.

—Si, y lo haré durante nueve dí
cursillo comprende un 10% de teor
90% de práctica. La práctica com
desplazamiento escénico, agilidad
imaginación e improvisación fonétic
ción, al márgen de ello también tr
con poemas y monólogos, una de
y la otra mía.

Quedan los vasos vacíos y una
sación con puntos suspensivos hast
Tipacti.

NOTICIAS DE ARTE

-"AMIGOS DE LA CIUDAD": La vitralista María S. Geuer de Saavedra realiza un vitral monumental para el "hall" de la sede Este será descubierto el día 16 de Julio.

La misma artista ha emprendido los trabajos de siete vitrales para la nueva Catedral de Oruro.

****

-GALERIA DE ARTE— TALLER DE ARTESANIAS "SU VA": Calle Agus piazu 389—Expo permanente de pi Exhiben: Arnal rrios, Leytón, M ta etc. Retrospec las obras de Fr uer.

MANOS

Hermano campesino:
miro tus manos,
acostumbradas a manejar
la chonta y el arado.

Hermano artesano:
miro tus manos
que manejan la herramienta
para el sustento diario.

Hermano minero:
miro tus manos
cuando manejas...
el lainer y el telescopio

Hermano empleado:
miro tus manos
Hermano... hermano...
campesino, artesano,
obrero, empleado, minero,
manos callosas... curtidas
por el frio de la altipampa,
por la humedad de la mina,
por la lobreguez del taller
y de la oficina

Quiero contemplarlas
así callosas,
manos curtidas,
por el manejo de la herramienta
que dan pan y producen sudor,
sudor de hombre trabajador,
sudor de hombre honrado,
sudor de hombre boliviao.

No quiero contemplar manos
manejando un arma fratricida
La herramienta de trabajo es noble
El arma es fratricida

Maneja tu herramienta,
luce tus manos callosas;
No manejes nunca el arma
que mata a tus hermanos.

Manos de campesinos... callosas
manos de artesanos... callosas
manos de minero... callosas
manos de empleado... callosas
manos... manos...
de hombre boliviano
¡¡Benditas sean!!!!

****

DAVID BALDIVIESO CANO

DAX—72
25—Mayo—72

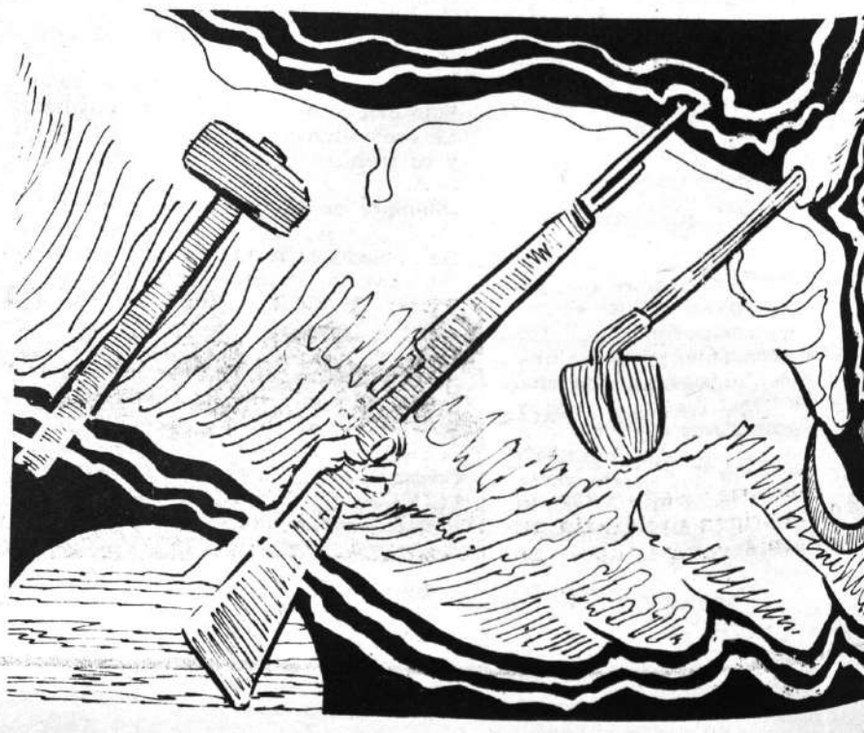

REFLEXIONES SOBRE LA GENEALOGIA DE SOLZHENITSYN

a dama venerable, actualmente con
de 80 años de edad vive en cierto
r del Cáucaso Meridional. Nos la
ginamos con su pelo blanco, las
llas sonrosadas y sonriendo. Pu-
a tener uno o dos gatos... pero esas
meras suposiciones. Lo que sí se
positivamente de ella es que es
a de Alexander Solzhenitsyn.

ora bien: muchos escritores, in-
escritores soviéticos, tienen tías.
anto, el solo hecho de que la an-
a dama esté emparentada con el
lista ganador del Premio Nóbel
lmente justificaría que se convir-
en el centro de una causa célebre
a, involucrando en ella al autor de
de Cáncer y El Primer Círculo.
he aquí que la anciana ha sido ci-
por editorialistas y comentaristas
dio y mencionada por los reporte-
raíz de un artículo publicado por
eta literaria de Moscú.

propósito de tal artículo fue pro-
niendo como base las declara-
de la venerable señora, que
nitsyn se oponía al comunismo
Unión Soviética porque, entre
osas, él desciende de una larga
a de ricos terratenientes.

tras palabras, Solzhenitsyn es
pudiera describirse mejor como
migo por herencia de clase.

esto fue insinuado oblícuamen-
una supuesta entrevista que la
Solzhenitsyn le concedió a un
ero alemán. Ahora Solzhenitsyn
n actuó con rapidez en su defen-
eplica mordazmente sosteniendo
corresponsal germano jamás ha
su tía. La entrevista, según afir-
lzhenitsyn, fue preparada para
riero alemán por los enviados
agencia informativa soviética
i.

Los agentes, agrega él, se
aron a la anciana dama bajo fal-
etextos, alegando que eran ami-
el autor y estaban ansiosos por
r material sobre la historia de
ilia.

alesquiera sean las cosas sucedi-
a el Cáucaso Meridional, el episo-
e la tía de Solzhenitsyn plantea
uestión interesante: Va a revivir-
la Unión Soviética el viejo mito
pureza proletaria? Según ese mi-
lo los de un origen proletario pu-
o simplemente campesino— ga-

rantizan una lealtad individual sin reservas al marxismo leninismo y el sistema soviético.

Por consiguiente, los descendientes de comerciantes, terratenientes, oficiales, funcionarios del servicio público y elementos similares fueron tratados como parias; fueron excluídos no sólo de las instituciones de enseñanza superior sino incluso de las escuelas de artes y oficios.

Después de la muerte de Stalin, comenzó a evaporarse el mito de que la lealtad al régimen era inseparable de una impecable genealogía proletaria. En algunos países de la Europa oriental había sido completamente olvidado. Pero el reportaje sobre la tía de Solzhenitsyn parece revivir el viejo fantasma.

Solzhenitsyn, según sugiere la gaceta literaria de Moscú, no puede ser un buen escritor porque no es un buen comunista, y no puede ser un buen comunista porque su padre fue un hacendado.

De ser aceptado el extraño razonamiento, muchos grandes escritores y poetas rusos serían excluídos del panteón literario. Puschkin y Lermontov eran descendientes de la requeña nobleza; el propio Tolstoi fue un terrateniente, al igual que sus antepasados; así lo fue Alexander Herzen, un hijo ilegítimo que heredó grandes haciendas de su padre natural. Y qué decir de Karl Marx, cuyo padre fue un acaudalado abogado burgués? Los antepasados de Federico Engels fueron prósperos comerciantes y especuladores.

No hay nada proletario en cuanto a la noble familia de Lenin: su padre era director de un sistema escolar en la vieja Rusia. Uno de los lugartenientes de mayor confianza de Lenin, Félix Szherhinski, el fundador de la Cheka (la temida policía soviética), fue también de noble descendencia. Como lo era el ministro de Relaciones Exteriores de Lenin, Jorge Chicherin.

Todo esto agrega una nota algo irónica al reportaje sobre la tía de Solzhenitsyn. En todo caso, y es el punto más importante, Solzhenitsyn será leído tanto en Rusia como en el extranjero... pese a cuantas hectáreas de tierra poseyeran o no sus antecesores en el Cáucaso Meridional.

PINTORES BOLIVIANOS REPRESENTATIVOS EN EL C.B.A

Maria Esther Ballivian

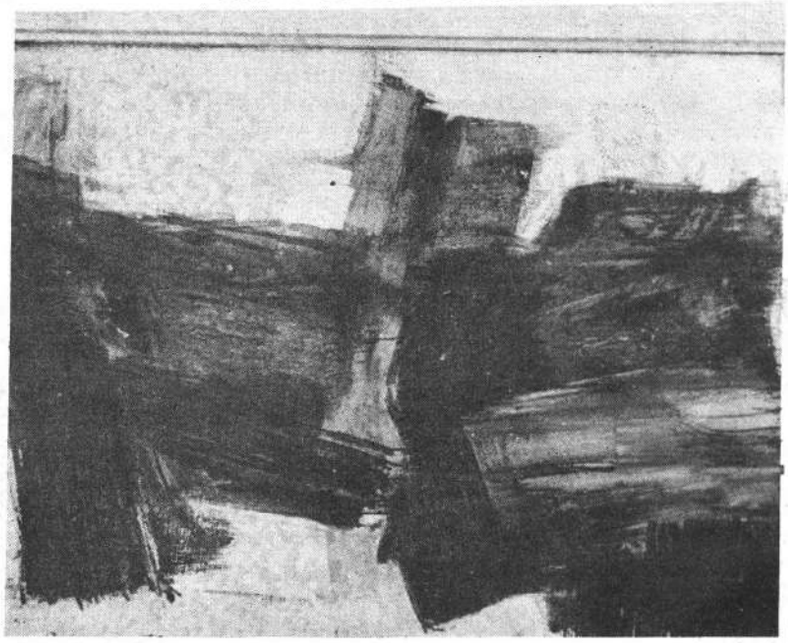

CUADRO No 1

María Esther Ballivián ha sabido utilizar su arte para lograr vastas orquestaciones ejecutadas con un sintetismo que recuerda la sobriedad y profundidad de las estampas poemáticas orientales.

Se puede afirmar de ella que, es una de las más serias representantes femeninas dentro del arte pictórico nacional

La Placa

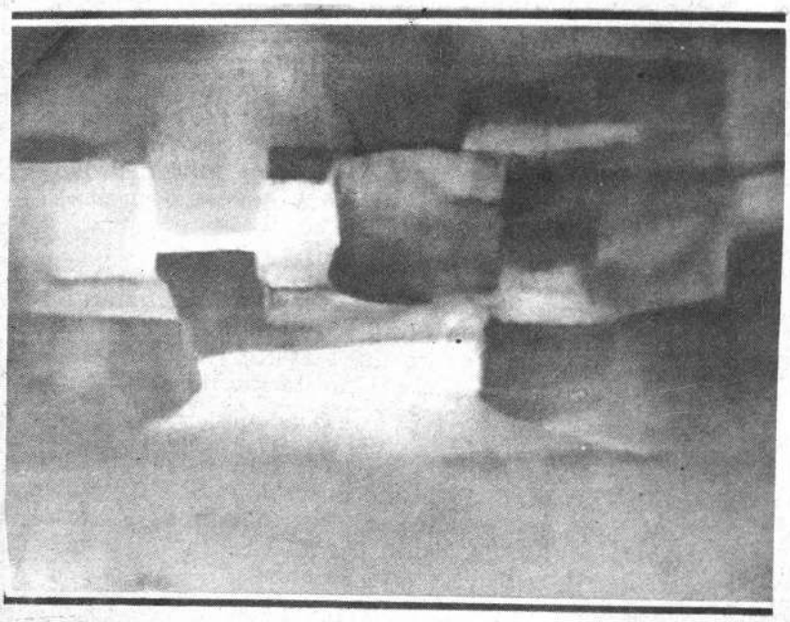

REFLEJOS

PREMIOS

Premio "Cincuentenario de "El Diario". Primer Premio Salón Municipal de La Paz. Gran Premio "Pedro Domingo Murillo". Segundo Premio Medalla de Plata Salón Rotary Club. Primer Premio "Salón de Arte Sacro". Primer Premio "Salón Municipal de La Paz". Segundo Premio de Pintura "Salón Oficial del Ministerio de Educación y Cultura".

Arnal

FIGURA EN EL PAISAJE

Premios: Gran Premio Municipal de Pintura, La Paz. Segundo Premio. Salón Municipal de Artes Plásticas. La Paz. Primer Premio Municipal de Dibujo. La Paz. Primer Premio Nacional de Artes Plásticas. La Paz. Primer Premio. Concurso Nacional de Artes Plásticas, Universidad Técnica de Oruro. Beca Patiño a la Ciudad Internacional de las Artes. París.

Antonio Mariaca

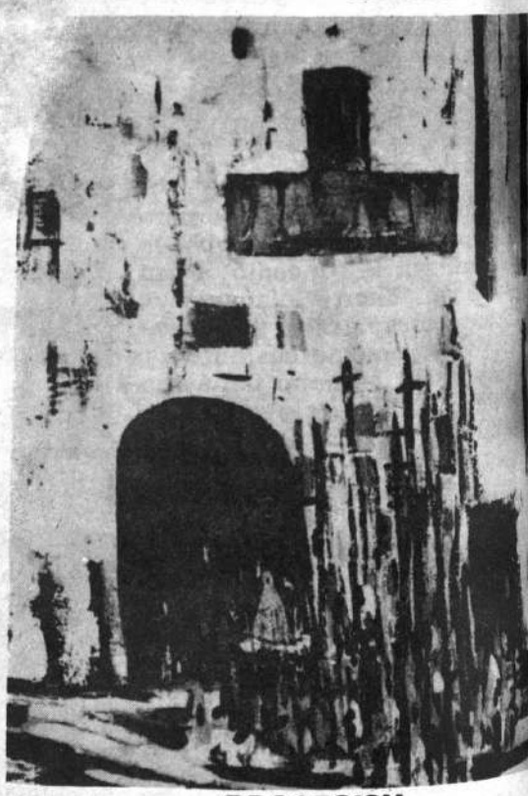

PROCESION

ESTUDIOS

Viaja a España con Beca del Instituto de Cultura Hispánica para hacer estudios de arte en la Real Academia de San Fernando. Beca Itamaraty del Ministerio de Relaciones del Brasil. Beca del Gobierno Alemán para visitar el país y realizar estudios de Arte en el Instituto Max Doherter de Munich. Beca Invitación del Departamento de Estado de los Estados Unidos de Norte América para hacer estudios de Arte. Beca de UNESCO para estudios de restauración en México.

ul Newman, Julie Christie, Shirley McLaine, Bette
Dustin Hoffman, Ryan O' Neal, Ben Gazarra, Can-
Bergen, James Earl Jones, Judi Collins, Raquel Welch
os muchos astros convocaron a una multitud entu-
a.

ul Newman fue liberalmente atrapado por los fanáti-
tuvo necesidad de recurrir a una custodia de seis a-
s para llegar al escenario, igual suerte corrió Ryan
Neil (Love Story) al que decenas de muchachitas
rizadas" arrancaron prácticamente la camisa.
Faltaban solo Dean Martin, Jerry Lewis y Los Bea-
, comentó el "New York Post" indicando que, al mar-
del éxito financiero, el mitin parece confirmar que Mc
ern "tiene virtualmente en el bolsillo también las pró-
as (y últimas) elecciones primarias de Nueva York".
l New York Times, por su parte, señaló que "quizá
el éxito, la conciencia de saber que ha llegado a la
minación, que han hecho que Mc Govern aparezca
día más dotado de capacidad carismática".

Elecciones en los Estados Unidos

EL VOTO POPULAR NO SIGNIFICA SIEMPRE UNA MAYORIA DE VOTOS DE DELEGADOS QUE DECIDEN

Por *Richard P. Wilson*

- Habiéndose celebrado ya elecciones primarias en 24 Estados y en espera tan solo de las de Nueva York, los cómputos electorales de los demócratas en 1972 tienen el siguiente resultado:

CANDIDATOS	VOTOS POPULARES	VOTOS DELEGADOS
Senador George McGovern	3.931.000	975.35
Senador Hubert Humphrey	4.011.708	347.85
Gobernador George Wallace	3.599.328	333.00

Desde luego que el Sr. Mç Govern, Senador por Dakota del Sur, está a la cabeza de los aspirantes a la nominación del Partido Demócrata, ya que ha obtenido el respaldo de alrededor de 300 delegados más a la convención de sus dos rivales combinados.

Ya que se necesitan 1.509 votos de Delegados para obtener la nominación, el señor Mc Govern evidentemente está dentro de la distancia apropiada, faltándole tan solo unos 150 votos cuando se inicie la convención de Miami Beach el próximo 10 de julio. Los comentaristas políticos están de acuerdo en que el McGovern está seguro de obtener más de 200 de los 278 Delegados de Nueva York el 20 de junio, y de seguro que podrá obtener muchos de los 497.15 Delegados elegidos que aún no se han decidido.

Tiene la oportunidad de adquirir más Delegados aunque sea uno a uno, induciendo a individuos y bloques pequeños a adherirse a su causa, antes que "al por mayor", o sea heredando bloques de Delegados de candidatos que van a la zaga como el Senador Edmund Muskie, quien probablemente podría ceder la mayor parte de sus 177 delegados al candidato de su predilección.

¿Por qué, entonces, si el Senador McGovern tan obviamente marcha a la delantera, todavía va a la zaga del Senador Humphrey en votos populares ?

La política norteamericana en general y la temporada de las primarias en particular, con su serie de elecciones estatales al parecer indefinidas que de súbito culminan en una campaña triunfal en apoyo de uno de los muchos candidatos originales, es algo que confunde a los observadores extranjeros.

Este año la situación es más desconcertante que lo usual por el hecho de que el Senador Muskie, que al principio se perfilaba como el candidato de más probabilidad ha quedado a un lado sólo 50 días después del comienzo de su campaña para las primarias, al haber surgido campañas tanto de izquierda como de la derecha, lo cual ha dejado al sector centrista la faja más estrecha que nunca en la historia. Pero especialmente desconcertante para los observadores extranjeros es el espectáculo del candidato con la mayor cantidad de votos populares verse cohibido un mes antes de la convención nominadora

La explicación es fácil. Debido a que el número de habitantes varía mucho en cada Estado, debido a que las delegaciones a la convención varía de acuerdo con el número de votantes registrados en cada Estado, y debido también a los cambios que resultan del federalismo, o sea el derecho que cada Estado tiene para determinar sus propias leyes para asignar delegados a los candidatos presidenciales, no existe una correlación directa entre los Delegados obtenidos y los votos populares ganados.

Un Estado puede decidir que el candidato que gane la elección primaria, de preferencia se lleva todos los Delegados. Otro Estado puede prorratear sus Delegados entre los candidatos, en proporción con el número total de sus votos populares. Otro puede celebrar una elección primaria de preferencia —tal como en un "certámen de belleza"— en donde el voto popular consignado no tiene relación ninguna con los Delegados elegidos, puesto que los Delegados son escogidos en una elección primaria de Delegados separada. Otro Estado puede exigir que los votantes consignen su voto por listas de Delegados cuya preferencia de candidato ni siquiera se indica en la papeleta de votación.

Estas son solo unas cuantas variaciones de los sistemas en los Estados que llevan a cabo elecciones primarias; las normas son aun más complicadas en los Estados que no tienen elecciones primarias y que emplean juntas políticas distritales y convenciones estatales.

La parte de la explicación del por qué los totales de los votos populares de 1972 y los totales de votos de Delegados no coinciden radica en los diversos medios de seleccionar y distribuir los Delegados. Parte de la explicación está en el hecho de que muchos de los votos populares del Senador Humphrey, y pocos del Senador McGovern, fueron, en efecto, votos desperdiciados.

En California, por ejemplo, el Senador Humphrey obtuvo 1.352.259 votos populares, cerca del 40 por ciento de todos los votos depositados pero no consiguió un solo Delegado en ese Estado. La razón es que la ley prescribe el sistema de que el ganador arrastra con todos los Delegados, adjudicándose todos los 271 Delegados al candidato que ocupa el primer lugar en la primaria de preferencia.

El márgen de cinco por ciento en la victoria del Senador McGovern sobre el Senador Humphrey le aseguró el mismo número de Delegados que hubiera obtenido si el márgen de su victoria hubiera sido tanto en uno por ciento como el 99 por ciento. Los votos populares del Senador Humphrey no le sirvieron de nada. (Si los votos desperdiciados de California solamente se le dedujeran del total de votos populares acumulados, el Senador Humphrey iría a la zaga del Senador McGovern a razón de 3.931.00 a 2.659.449).

El Senador McGovern ha ganado nueve primarias, el señor Humphrey cuatro, de suerte que la mayor parte de los Delegados ha correspondido al Senador neo—populista de las praderas de Dakota, y esa parte se ha visto incrementada por el hecho de que el señor McGovern logró victorias en Estados donde por el carácter de las leyes el que sale victorioso cuenta con el compromiso a su favor de una gran cantidad de Delegados.

El señor Humphrey ganó en dos Estados en que el señor McGovern postulaba: Indiana (con 76 votos de Delegados) y Virginia Occidental (con 35), y también ganó el importante Estado industrial de Pensilvania (con 182 Delegados) y Ohio (con 153). Pero las victorias del señor McGovern, con una demostración más amplia de electores, fueron más impresionantes: ganó California (271), Nueva Jersey (109), Rhode Island (22), Nuevo México (18) y su Estado nativo de Dakota del Sur (17).

Los votos populares que no producen compromisos de Delegados son votos inútiles en la temporada de las primarias, excepto por el estímulo sicológico y el juego estadístico.

Juan Perón

NEGOCIAR CON PERON: RESULTADO DE REUNION ENTRE LANUSSE Y JEFES MILITARES DE ARGENTINA

Conversaciones sin intermediarios

Madrid, 17 (ANSA).— El resultado de la reunión que el presidente argentino Alejandro Lanusse mantuvo con los generales de división, brigadieres mayores y vicealmirantes de Argentina —según el corresponsal en Buenos Aires del diario madrileño "El Pueblo" Bernardo Neustadt— es el siguiente:

"Negociar con Perón sin intermediarios, y seguramente con tres miembros de las fuerzas armadas, previo consentimiento público de Perón para evitar desaires. Hay que nombrar un Kissinger argentino. Damos el nombre: Ezequiel Martínez".

"Retirar la enmienda constitucional de elección de presidente por una asamblea legislativa. La elección, según anticipamos, será directa y a dos vueltas".

"El primero de agosto tal vez anuncie Lanusse que en ningún momento pensó postularse, dejando así disuelto toda estela de penumbra".

Esta es la versión del periodista argentino, quien señala "el presidente de la República Argentina fue convencido sobre estos 3 aspectos".

Alejandro La

Imponen prisión de 2 años y medio a falsificador de "biografía" de H. Hugues

NUEVA YORK, 17 (ANSA).— El tribunal federal de esta ciudad condenó al escritor Clifford Irving a dos años y medio de reclusión y 10 mil dólares de multa, por la falsificación de una "autobiografía" del multimillonario Howard Hugues.

Richard Suskind, que colaboró en la maniobra, fue condenado a seis meses de reclusión, en tanto la esposa de Irving, Edith, otro personaje clave de la estafa, fue penada con dos meses de reclusión, además de multa por 10 mil dólares.

Los abogados de Irving, quien ahora está empeñado en la elaboración de un libro donde cuenta los pormenores del caso, anunciaron que apelarán la sentencia.

"Lo que hice, lo que hice —dijo Irving con voz trémula en la Corte— todo lo que hice lo hice por mis niños". Viví siempre como hombre libre y he abusado de mi libertad y ahora estoy aterrado con la idea de haberla perdido".

El juez, tras pronunciar la sentencia, ordenó que Edith comience a descontar su pena a partir del lunes, mientras que Clifford será encarcelado el 28 de agosto, después que su mujer recupere la libertad. "Todo ello —aclaró el magistrado— para que vuestros niños no tengan por qué sufrir, quedando solos y pagando vuestros errores".—

Dictarán mandato de comparen internacional contra F.Sinatr

De no presentarse a declar en investigación sobre mafi

Washington, 17 (ANSA).— Claude Pepper presidente del comité parlamentario que investiga las actividades de la mafia, manifestó que en caso que Frank Sinatra no se presente a declarar dentro de una semana, solicitará la intervención de la justicia federal para que sea impartido mandato de comparecencia internacional.

Sinatra, como se s
el exterior y no
clarar ante el comi
interesado en sus
tactos con la mafia
atrás, se desempeñab
cepresidente de un ho

En otras palabras,
"otorgamos al señor
semana para que
nocer sus intencione

La decisión del
senta la culmina
to comenzado el
Baltimore. Sinatra
esa ciudad para
velada en honor
dente Spiro T Agn
es íntimo amigo,
sajeros del comité
verlo para entregarle
ción.

El cantante evitó
to en el asunto
pida intervención
hiforniano John Tun
bloqueó la acción
jeros llamando por
Pepper.

Este último
ción después de
Sinatra se
riamente a
Ese día, empero,
ló hacia Londres
vado, ignorando
todas las "invitaciones
le hicieron por medio
gados.

"Hemos sido más
con mister Sinatra
putado Pepper
es hora de
decisión. Insistiendo
portamiento
tnúe también
embarazosa
prodigaron
que hiciere

Ancona, víctima de guerras y terremotos en veinticuatro siglos de su agitada historia

ROMA, 17 (ANSA).— Ancona —semidesierta por una serie de terremotos que la ha convulsionado— es una ciudad que las ha pasado todas.

Desde lo alto de un promontorio que domina el mar Adriático, ha seguido veinticuatro siglo de historia.

Fundada en el siglo IV antes de Cristo como colonia griega, Ancona es actualmente un importante puerto y centro industrial. Pero las guerras y los terremotos nunca le han dado tregua.

Los científicos sostienen que Ancona ha tenido la poca suerte de haber sido construida sobre la llamada "franja telúrica" que atraviesa netamente a Italia en su zona central. Sólo en los últimos cien años la ciudad —que vista de lejos, desde el mar, se presenta como un anfiteatro abierto hacia el Adriático— ha sufrido seis terremotos cuya intensidad ha hecho hablar de milagro porque no la han arrasado. Lo mismo ha ocurrido esta vez.

En octubre de 1930 un sismo provocó daños gravísimos y la ciudad se habría desplomado si el epicentro hubiera estado apenas desplazado. Los terremotos de enero-febrero pasados y los de hace días no han provocado una tragedia quizá porque después de 1930 todos los edificios que se han construido son antisísmicos.

El terremoto que aterrorizó a los 400 mil habitantes de Ancona el 25 de enero pasado, provocó daños por un equivalente de casi 200 millones de dólares, pero ninguna víctima. Los bombardeos que soportó la ciudad en la primera y en la Segunda Guerra Mundial provocaron un número incalculable de muertos.

Las guerras, las invasiones y los terremotos que ha padecido Ancona en el curso de los siglos no dañaron nunca una joya de arte: la catedral de San Ciríaco, un ejemplo de estilo románico con influencias bizantinas y góticas.

La agitada Ancona tuvo su período más feliz del siglo XII al XVI: Cuatrocientos años de relativa paz y esplendor económico.

Habiendo sido colonia griega, base naval del imperio romano, ciudad bizantina, regalo de Carlomagno a la iglesia, Ancona llegó ya arruinada a la invasión de los sarracenos. En el año 876 estos últimos la destruyeron. La recuperación registrada en los primeros siglos del nuevo milenio fue seguida por nuevas desventuras: Ancona cayó en manos de Napoleón, de los Papas, del rey de Nápoles y de Italia.

A fines del siglo XVIII Ancona se proclamó República, pero la cosa duró solo dos años.

No hay noticias de terremotos desastrosos antes del siglo pasado. Según los sismólogos italianos, Ancona se halla sobre la "franja telúrica" que atraviesa Italia de este a oeste y también sobre la que desde Sicilia se prolonga hacia el norte del país y que es responsable del terremoto que en 1908 provocó sesenta mil muertos en Mesina (Sicilia).—

Desbaratan en Perú bandas de traficantes de cocaína

...na 17 (ANSA). Cuatro ...nizaciones dedicadas a ...laboración y tráfico de ...as fueron desbaratadas ...fectivos de la división ...e los narcóticos de la policía de investigaciones del Perú

Dos de las bandas dedicadas a la producción de clorhidrato de cocaína y a su tráfico tenían carácter de internacional por cuanto la droga era remitida al extranjero mediante distintos medios

Extraoficialmente se informó que en los procedimientos la policía de investigaciones habría requisado unos seis kilos de clorhidrato de cocaína y detenido por lo menos a unas veinticinco personas

La identidad de los detenidos, como así también el lugar donde funcionaban los laboratorios clandestinos donde se procesaba el clorhidrato de cocaína se mantienen en reserva, para no entorpecer las investigaciones, las que continuarán hasta detener a todos los integrantes de las cuatro organizaciones delictivas, según se indicó.

Inundaciones en Brasil: 5.000 personas sin techo

...o Alegre, Brasil 17(ANSA).- Son más de cinco mil ...rsonas sin techo en la región fronteriza con Argenti ...l estado de Río Grande do Sul, donde por lo me...tro ciudades quedaron practicamente inundadas ...recida del río Uruguay

...unicipio más afectado es Itaquí, donde existen más ...mil sin techo, siendo que de las ochocientas casas ...das, noventa de ellas están totalmente bajo las a...También la agricultura ha sufrido ingentes pérdidas.

LA FEDERACION ESPECIAL DE TRABAJADORES CAMPESINOS DEL RADIO URBANO DE LA PAZ

Desmentido al Golf Club

Ante una amenaza que bajo el titulo de prevension han mandado publicar Juan Hannover y René Saavedra a nombre del Golf Club La Paz, en el periodico HOY el lunes 12 calumniando a nuestros compañeros campesinos de la COMUNIDAD CUPILUPACA — VILLA SANTIAGO como si estuvieran ofreciendo terrenos ajenos y siendo varias las veces que encubriendose en la prensa cometen estos libelos perjudiciales, la FEDERACION DE CAMPESINOS DEL RADIO URBANO tiene a bien declarar que en forma conjunta saldra a defender los derechos constituidos, la REFORMA AGRARIA que como Ley de la Nacion ha declarado que "la tierra es de quien la trabaja", invalidando los titulos de los gamonales y terratenientes hasta el año 1952, Ley que ha sido acogida en la Consultucion Politica del Estado cuyo Art. 165 dice que: "Las tierras son del dominio originario de la Nación y corresponde al Estado la DISTRIBUCION REAGRUPAMIENTO Y REDISTRIBUCION de la propiedad agraria conforme a las necesidades economico sociales y de desarrollo rural". Los Arts. 166 y 167, ESTABLECEN EL DERECHO DEL CAMPESINO A LA DOTACION DE TIERRAS Y GARANTIZA LA EXISTENCIA DE PROPIEDADES COMUNARIAS.-

En su cumplimiento la Comunidad Campesina Cupilupaca ha tramitado la consolidacion de sus derechos originarios obteniendo en sentencia la dotacion de parcelas individuales sobre 622 Has. y areas de pastoreo comun sobre 192 Has. las mismas que se encontraban en areas rusticas fuera del radio urbano de La Paz delimitado por Ley de 1942.— El Gobierno de la Nacion, mediante Resolucion Suprema 107007 de 18 de septiembre de 1961 ha aprobado la dotacion y otorgado Titulos Ejecutoriales sobre la propiedad individual y sobre la propiedad colectiva otorgandoles el replanteo y posesion definitiva.

Recien por Ley de 27 de diciembre de 1967, se ha ampliado el radio urbano de La Paz, incorporando al canton Achocalla y los terrenos de Cupilupaca a El Alto de La Paz, dicha Ley no modifica el derecho de propiedad constituido por la Reforma Agraria ni puede modificar en ninguna manera la Constitucion Politica del Estado, cuyo Art. 173 dice: "LOS TITULOS EJECUTORIALES SON DEFINITIVOS, CAUSAN ESTADO Y NO ADMITEN ULTERIOR RECURSO, ESTABLECIENDO PERFECTO Y PLENO DERECHO DE PROPIEDAD PARA SU INSCRIPCION EN DEFINITIVA EN EL REGISTRO DE DERECHOS REALES".

En tal virtud no existe, usurpación ni arbitrariedad de los campesinos; no pueden existir titulos que los que ha otorgado el Presidente de la República a nombre de la Nación y que constituyen un respaldo a quien posee y trabaja la tierra en forma ininterrumpida.

En ningún momento testaferros y ex-gamonales conservadores aún actuando a nombre de instituciones de ricos y burgueses, pueden desconocer los legitimos derechos del campesinado porque el Sr. Cnl. Hugo Banzer Suárez ha jurado respetar la Reforma Agraria que es irreversible, las transferencias y ejercicio propietario de los campesinos no precisan de ningún reconocimiento.

Denunciamos públicamente que el Golf Club, nunca ha comprado ninguna hectárea de terreno de Tellez Reyes ni Charapaqui (cuyos terrenos son colindantes), menos los terrenos de Cupilupaca que en todo tiempo están bajo la posesión del campesinado. No ha existido ni existe ningún juicio civil o criminal contra los campesinos de Cupilupaca, que no se puede confundirlos con uno de sus ex-apoderados Samuel Cabrera que suplantó un poder de Cupilupaca y que por esa razón y de ninguna manera por el derecho propietario se encuentra en el Panóptico. Es ocioso señalar que ningún juicio criminal podra modificar el derecho de propiedad, ya que aquel persigue solamente la imposición de la pena.

En todo caso la Federación garantiza a los campesinos en su derecho y hace constar que defenderá la Reforma Agraria contra toda provocación instaurando la acción criminal contra nuestros detractores como por todos los medios a nuestro alcance, no responsabilizándonos de sus consecuencias. La Paz, 19 - junio 1972.—

Por la Federación Especial de Trabajadores Campesinos de Radio Urbano: (Fdo). Antonio Merlo C, Strio. Ejecutivo FETCRU; Fermín Calderón, Strio. Gral. FETCRU; Vicente Guerra, Strio. Conflictos FETCRU; José Flores, Strio. Justicia FETCRU.—

BANCO CENTRAL DE BOLIVIA

AVISO AL PUBLICO

Se recuerda al público que, de acuerdo a lo dispuesto por Decreto Supremo Nº 09966 de fecha 18 de octubre de 1971 los billetes de Bs. 10.000.— (DIEZ MIL BOLIVIANOS) deberán ser canjeados por billetes de $b. 10.— (DIEZ PESOS BOLIVIANOS), hasta el 29 de junio del presente año. Consiguientemente, a partir del 1º DE JULIO los billetes de DIEZ MIL BOLIVIANOS quedarán desmonetizados y sin valor alguno.

Rogamos tomar nota que todas las Agencias y las siguientes Sucursales urbanas del Banco del Estado están facultadas para efectuar el canje de los billetes de Bs. 10 000.—

MIRAFLORES	situada en	Avenida Saavedra
CHURUBAMBA	"	Plaza Alonso de Mendoza
MAX PAREDES	"	Calle Max Paredes
VILLA VICTORIA	"	Villa Victoria

La Paz, 4 de junio de 1972

2 PISTAS 2
patinaje sobre hielo
ANIMALES AMAESTRADOS • ESPECTACULOS DE CIRCO
ELEFANTES GORILAS
DROMEDARIOS CAMELLOS
CEBRAS MONOS CABALLOS
24 ESTRELLAS INTERNACIONALES DEL HIELO

CANCHA ZAPATA

NICOS 10 DIAS Venta de Localidades desde Hs.10 a.m.

HOY 3 FUNCIONES
15.30 Matineé
18.30 Tanda
21.30 Noche
HOY

CICLON AMENAZA PROVINCIA CUBANA

La Habana 17 (ANSA).- El ciclón del Caribe sigue desplazándose hacia el nor-este, habiendo ganado mas en intensidad y amenazando directamente a la provincia cubana de Pinar del Río, Según informó el boletín especial del mediodia del instituto cubano de metereologia.

El fenómeno se encuentra en los 21.2 grados de latitud norte y los 64.7 grados de longitud oeste a unos setenta kilómetros aproximadamente al sur sudeste del cabo de San Antonio, el punto más occidental de la isla, en la provincia de Pinar del Río.

Se estima que en las próximas horas seguirá moviéndose al nor-este aproximándose más a los mares adyacentes a Cabo Francés

Según advierte el Instituto Cubano de Meteorologia, la región de Cuba más amenazada por el ciclón es la provincia de Pinar del Río, donde se sentirán posiblemente vientos de noventa a ciento quince kilómetros por hora.

Salvador Allende hizo conocer nueva estructura de gabinete

Una mujer en el gobierno

Santiago de Chile, 17, (ANSA).- El Presidente de la República, Salvador Allende anticipó a los periodistas la nueva estructura de su gabinete ministerial, que luego dará a conocer al país mediante cadena nacional de emisoras, incluyendo también los nuevos planes de acción en el campo político económico y administrativo.

Al nuevo gabinete ingresan los comunistas Orlando Millas, en hacienda y Mireya Baltra, en trabajo que remplazan a los también comunistas Américo Zorilla y José Oyarce respectivamente. Carlos Matus, socialista en economia que remplaza al in dependiente Pedro Vuskovic El independiente de izquier da Luis Matte, asume la ca tera de vivienda en vez del r dical Orlando Cantuarias radical Aníbal Palma que ra sub-secretario del Minist rio de Relaciones Exterior asume la cartera de Educ ción en vez del también ra cal Alejandro Rios y el m tante del API (Acción Po lar Independiente), Alfon David Lebón, actualemba dor de Chile en Canadá, para la cartera de Miner que desempeñaba el gener de ejército Pedro Palacios te Ministerio será asumido forma subrogante por Jo Arrate, mientras David bón llega al pais.

De esta manera por pri ra vez ingresa una mujer el gabinete de Allende y s del mismo el único mili

Los secretarios de Esta que continúan son Hern del Canto (Interior), soc lista, Juan Carlos Conc (Salud), del Mapu, Clodo ro Almeyda (Relaciones teriores), socialista, Hum to Martones (Tierras y C nización) radical, desde h unos días al fusionarse partido, el social democ con el radicalismo Jorg pia (Justicia), Radical, cuál Barraza (Obras Pú cas), Comunista, Jaime rez (Ministro Secretario neral de Gobierno), soc ta, Jacques Chonchol (A cultura), izquierda Cris y José Toha (Defensa), cialista.

Allende tambien anu la creación dentro de la vedad posible, de los M terios de Industria, Tra te, Planificación y Come Exterior e Interior.

Denuncian "escuela de asesinos de la C.I.A."

Washington, 17 (ANSA).-Ar Bremer, el hombre que el pasado de mayo atentó contra el gober dor de Alabama George Wallace bria sido entrenado en una "e la de asesinos" financiada po Central de Inteligencia de Esta Unidos, CIA.

Esta teoria fue formulada p abogado y escritor Mark Lane declaraciones a la revista "Na nal Enquirer".

"Creo que el intento de asesin del gobernador Wallace forma parte de un complot", dijo La quien había también formulado teoría que la muerte del preside Kennedy fue debida a un comp

En sus declaraciones a la rev el abogado dijo: "se que en los tados Unidos existe actualme una escuela para asesinos dirig por la CIA En la misma reci adiestramiento personas que p den ser utilizadas para crimenes liticos".

Segun Lane, quien afirmo que l escuela funciona desde hace ocho ños, el atentado contra la vida d George Wallace" no fue obra de

IBERIA vuela a las principales ciudades de América, y lo hace con sus famosos GIGANTES, sus Jumbo Jets, su servicio. Rosa Real...y con la tradicional hospitalidad española.

Por eso, cuando Ud. prepare su viaje... piense en IBERIA. Conocemos muy bien todos los caminos.

IBERIA
Pone alas a sus sueños

IBERIA
MADRID
(Martes y jueves a las 10.35)
Majestuosa, cordial y contemporánea.
Conexiones inmediatas a toda Europa

IBERIA
SANTIAGO
(Lunes y miércoles a las 16.40)
El centro mismo de la vitalidad.
Las coquetas playas del Pacífico a un solo paso.

IBERIA
LIMA
(Martes y Jueves a las 10.35)
Una antigua ciudad con pulso nuevo.
Toda su tradicional belleza a una hora y 20 minutos de usted con IBERIA.

LOWDER

CONSULTE A SU AGENCIA DE VIAJES IATA

IB IBERIA LINEAS AEREAS INTERNACIONALES DE ESPAÑA LA PAZ Av.16 de Julio - Edif. Petrolero - Tel. 20270 - 24378 - 42115
SANTA CRUZ Plaza Principal - Acera Oeste - Tel. 24092 SUCRE calle Argentina 43 - Tel. 1229 - 1994 ORURO Bolivar 567 Tel 51110

REPRESENTARA A BOLIVIA EN FERIA. "CALZADOS EDUARDO"

SE REALIZARA EN BRASIL, DESDE MAÑANA

...estará representada en la Internacional del calzado, inaugurará mañana en San Brasil, por la fábrica "E- "de La Paz
...pietario y técnicos de la em ...ieron ayer una demostra- ...prensa, de los sistemas mo ...que utilizan y las bondades ...facto, que promete honrosa ...ación de la industria na- ...el certamen mencionado.
...NAS
...do Armendia, propietario ...rica, informó que la maqui ...portada del Brasil, por un 4 mil 500 dólares, fue ins. ...marzo último.
...ducción de prueba salió el ...ayo, y actualmente alcan- ...dice de 146 pares diarios ...idad operable es de 800 pa ...s.
...A
...a la tecnología moderna, ...sión y de gran rendimien- ...en cuanto se refiere a la ...d física instalada, sino ...a los sistemas de trabajo ...dirigidos por 4 técnicos ...s
...ducción en serie, integra ...canizada, nos da la posi- ...e competir con ventaja ...tranjero. Este hecho a su ...mina la manera más ob-jetiva de hacer frente al contrabando. Además, se complementa con un mejoramiento en la producción de las industrias del cuero existentes en el país", expresó.

Durante la visita a sus instalaciones se observó efectivamente, la automática elaboración de calzados desde los procedimientos del cortado, desvastado, armado y otros, en sus más infimos detalles.

Cada paso, sujeto a prueba y chequeo de los técnicos, demuestra especialidad garantizada y por consiguiente un producto de alta calidad confortable, y a la moda.

El Gerente de producción Irineo Darcy Becker (brasileño) señaló que semanalmente se diagraman 6 modelos y no se repite ninguno, en base a catálogos de Italia, Francia y otros países, con las respectivas variantes de acuerdo a las exigencias del público nativo

PERSONAL

Cuenta actualmente con 38 operarios calificados y en permanente entrenamiento hasta alcanzar especialidades técnicas.

Se pretende trabajar con toda la capacidad, hasta octubre próximo, entonces el personal estará constituido por 113 personas

PROPOSITOS

Armendia manifestó que es propósito de la empresa producir para la exportación.

Enfatizó que esta actividad sólo es posible realizar bajo el régimen de la Ley de Inversiones, como que desde la propia instalación se hizo por las facilidades que supone aque lla disposición. "De otro modo, no creo que exista desarrollo industrial" Los gráficos muestran las diferentes etapas de elaboración de calzados.

...ABORAN POLITICA ...CIONAL DE SALUD

...partamento de Planificación sectorial del Ministerio de Previ...cial está elaborando la Política Nacional de Salud.
...ió en los últimos días el diagnóstico de la salud que servi...ese al fin propuesto, según declaró a HOY el titular de esa ...encia, Gregorio Mendizábal.
...IONES
...comisiones referidas están compuestas por un planificador, ...co, otro estadístico y un analista administrativo.
...grupos se encuentran operando actualmente en las Unida...tarias de Cochabamba, Santa Cruz, Potosí, Chuquisaca y ...a donde se trasladaron con objeto de recopilar datos y orga...nidades regionales con representación de la totalidad de ser...que prestan salud en el país.
...este modo se pretende llegar a una real integración de acuer...as necesidades reales de cada distrito, es decir que cada Uni...nitaria propondrá su estructura de coordinación en la rama ...ea conveniente (programas, servicios asistenciales, sistemas ...tivos y otros). Conociendo esa realidad sanitaria, la Oficina ...al elaborará el Plan Nacional de salud, el que obviamente se ...tado sobre la marcha en todo el país. Se estima que el diag...co podrá concluir en agosto próximo y el Plan estará listo has...n de año" aseveró Mendizábal.
...CIPIOS
...Plan se sujetará a 4 principios fundamentales -dijo- que ...prevención, atención sanitaria en las áreas rurales, mejora ...de la calidad y eficiencia médica y utilización racional de ...ecursos existentes en todas las entidades que prestan salud.

NO HAY como

VOLCAN

IRRADIAN CALOR UNIFORME A TODO EL AMBIENTE

- AUTENTICO INFRAROJO
- GRAN POTENCIA
- SEGURAS
- CONSTRUCCION SOLIDA Y COMPACTA
- ELEGANTES

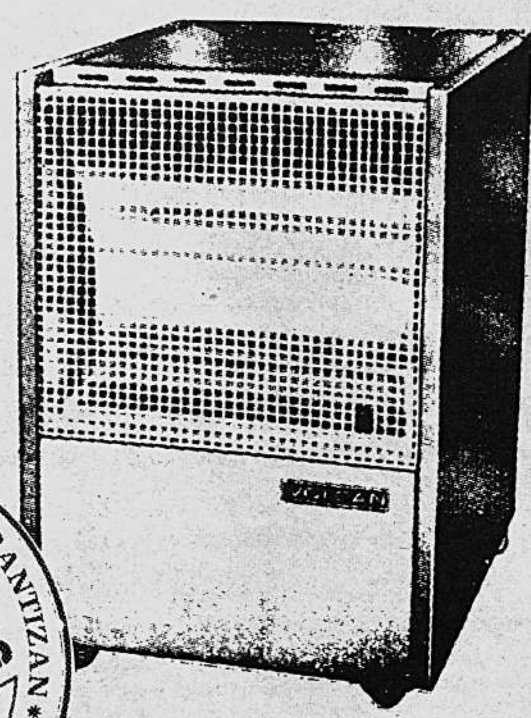

MARCAS DE PRESTIGIO MUNDIAL LE GARANTIZAN *** CALIDAD SERVICIO Y REPUESTOS

Pida una demostración sin compromiso en:

HANSA Ltda. DEPARTAMENTO MERCADERIAS

LA PAZ, Cochabamba, Oruro, Potosí Santa Cruz, Sucre, Tarija y Villazón

LA PAZ - Tel. 50878 - YANACOCHA esq. MERCADO

LA FIRMA BOLIVIANA DE SU CONFIANZA CON MAS DE 65 AÑOS AL SERVICIO DEL PAIS

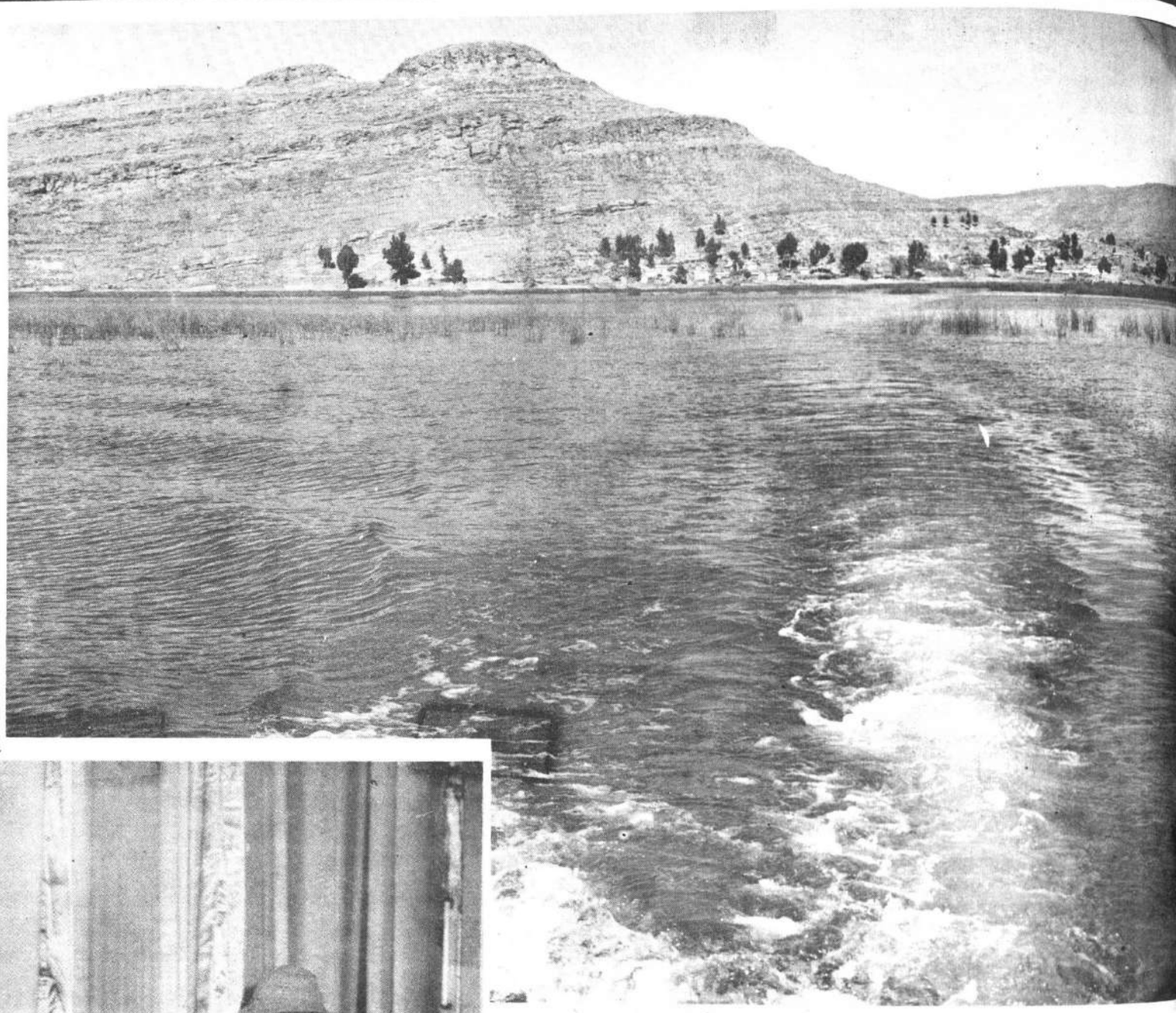

-En la fotografía sup
una vista panorámica d
isla de SURIKI, donde
grupo de campesinos d
zona están construyend
na réplica de la nave "
II" que será enviada, p
riormente, al estado de
Estados Unidos de Nor
mérica.

SE PRESENTA CON MUCHO EXITO REVISTA MUSICAL DE LA VILLA IMPERIAL

-"Noches brillantes de la Villa Imperial de Potosí" es la revista que con mucho éxito viene presentándose en el Teatro Municipal "Alberto Saavedra Pérez" y que culmina mañana sus actuaciones en esta capital, ya que deberá proseguir gira por otras ciudades del país.

El elenco de la revista está conformado por varios profesionales potosinos como Dulfredo Retamozo, abogado y ex—Alcalde de la Villa Imperial que en "Pedrito Quentacanchari" tiene un personaje de fino corte humorístico y el Licenciado Freddy Vidovic. Además cuenta con Margarita Valdés, cantante que obtuvo mucho éxito en México.

Junto a ellos, actúan también con marcado éxito el trío folklórico musical "101", "Los de Calcha" conjunto autóctono, la cantante Martha León y el compositor Poly Frías.

A la izquierda Dulfredo Retamozo en una de sus caracterizaciones. En la fotografía derecha, el grupo musical "101".

ett Susana Sánchez
a cumplió su primer
ario, con este motivo
res ofrecieron a sus
as relaciones sociales
illón.

MEMORIAN

uerto José Toledo Cal-
spíritu se estremece de
le esta cruel realidad
uantos tuvieron el pri-
le conocerlo, están de

trágica muerte que se
en él estando todavía
ultud de su vida, rena-
cerdo, un recuerdo ple-
a existencia consagra-
nás excelso que puede
humano: amor, feli-
nerosidad.
ivió para eso, para ha-
cidad de propios y ex-
de grandes y chicos,
er suyos los dolores y
s de todos los que le
Amó a su esposa, a
, a sus amigos y a to-
distinción de ninguna
r esta razón precisa-
y todos le lloran y
homenaje a su me-
cordarán los mo men-
elicidad que les pro-

raordinaria sensibili-
cia compartir con sin-
riño y comprensión
lemas de los demás,
r, templo de amor y
n donde su sola pre-
radiaba vida y felici-
el refugio de herma-
rinos, amigos y todos
ormaban una gran fa-

Toledo Calvo fue un
jemplar y padre in-
ble, su espíritu de ni-
a conoció de odios ni
dad, todo él era ternu-
nidad. Al despedir al
"Lorito" como se lo
con cariño, la socie-
a se une al dolor de
lia haciendo suyo el
ue la acongoja en esta
flicción.

VIAJO A CONGRESO DE LINGUISTICA

-Atendiendo a una invitación de la Universidad de Carolina del Norte y de la Sociedad de Linguística Americana el Dr. José G. Mendoza Q., catedrático de la Escuela Normal de La Paz y ex—catedrático de la Facultad de Filosofía de la U.M.S.A., viajó a los EE.UU. para participar en un Seminario y Congreso de Lingüística.

El Dr. Mendoza presentará una ponencia sobre problemas relativos a la realidad Sociolingüística **de Bolivia.**

-Regresó de los Estados Unidos la campeona nacional de natación Ana María Valle Veintemillas.

-Las Voluntarias del Hogar San José se reunirán el lunes en un té—rummy con el fin de recaudar fondos para la institución.
*****

-El Centro de Damas benianas realizarán un té—rummy en los salones del Alcazar el lunes 26 con motivo de recaudar fondos para sus obras sociales.
*****

-El lunes 19 se reúnen las damas del Hogar San José en su té mensual en casa de Elena de Benavides.
*****

-Los socios del Círculo de la Unión se reunieron con motivo de elegir a la nueva mesa directiva.
*****

-Mercedes de Zaa reunirá a un grupo de sus relaciones sociales en un té el próximo miércoles.
*****

-El ministro de la Soberana Orden Militar de Malta y la señora de Leonardis ofrecerá una recepción el sábado 24 con motivo de la Fiesta Aniversario de la S.O.M. de Malta en su residencia.
*****

-El Presidente del Centro "Shalom" invitó a una conferencia del distinguido periodista Samuel Mendoza sobre "Lo insólito de Israel"
*****

-El Comando General de Policía invita a los actos a realizarse, el sábado 24 del presente, con motivo de celebrar el Mes del Policía.
*****

-El sábado 24 del presente se realizará una recepción en el Centro Boliviano Americano con motivo de la clausura de la celebración del Vigésimo Quinto Aniversario del Centro Boliviano Americano. En esta oportunidad se rendirá homenaje al fundador y primer Presidente del C.B.A. Héctor Ormachea Zalles.
*****

UN TOUR "DE PELICULA"

Sea usted el protagonista de esta super producción que le ofrece Exprinter que comienza el 20 de julio.

Viva la realidad del más acariciado de sus sueños: Descubrir Europa. Le ofrecemos todas las facilidades imaginables para que lo haga: Aviones, omnibuses, hoteles, excursiones, 21 ciudades, todo a su disposición.

Usted limítese a desempeñar su papel protagónico de persona que sabe disfrutar de la vida. . . porque sabe disfrutarla, no es cierto?

Entonces qué espera venga a nuestras oficinas, inscríbase le tenemos reservado el mejor papel en este tour "de pelicula"

Exprinter

COCHABAMBA
Plaza 14 de Septiembre
Tels. 2379 - 4301

LA PAZ
Mcal. Sta. Cruz esq. Loayza
Tels. 51785 - 53555

SANTA CRUZ
Plaza 24 de Septiembre
Tels. 22155 - 22327

Profesionales

Dr. José L. Morales Mendieta

CIRUJANO ESPECIALISTA

Post-Grado Universidad Nacional y Católica - Córdoba - Argentina. Enfermedades y cirugía del CUELLO — BOCIO — ESTOMAGO — HIGADO y VIAS BILIARES — PANCREAS — INTESTINOS — HERNIAS — VARICES y sus Complicaciones — CIRUGIA DE MAMA.

Consultas Hs. 15 a 19 - Edificio Cine Scala - 3º piso Telf. 22692 - 55945 - Cas. 4143

Dr. Félix Saunero Rojas

GINECOLOGO OBSTETRA ESPECIALISTA

Ex-Residente del Hospital de Gineco Obstetricia Nº 1 de México D F
Enfermedades de señoras — Atención Prenatal — Partos
Consultorio: Belisario Salinas 228 — Consultas de 4 a 7
Teléfono Consultorio 41003 — Domicilio 20227

Dr. Waldo Valcárcel Estrada

MEDICO DE NIÑOS

. Estudios universitarios y de especialización en Buenos Aires. Atiende hasta nuevo aviso en la Av. 16 de Julio No. 1456 tercer piso edificio SOBIMA. Teléfono 55742 de horas 17 a 20 Consultas de urgencia a cualquier hora Telf. 22349.

Dr. Edgar Tardío Domínguez

MEDICO — CIRUJANO — OCULISTA

Especializado en la Universidad de París (FRANCIA). Miembro Activo de la Sociedad Francesa de Oftalmología e Instituto Barraquer de Barcelona (ESPAÑA). Ex-asistente del hospital HOTEL DIEU de París.
MEDICINA Y CIRUGIA DE OJOS, ESTRABISMOS, CATARATAS, GLAUCOMA. DESPRENDIMIENTOS DE RETINA, TRANSPLANTE DE CORNEA. TRAUMATOLOGIA OCULAR, MEDICION DE LENTES, LENTES DE CONTACTO
Consultorio: Federico Zuazo 1553. Teléfono 43235. Casilla 5081
Atiende todos los días de 11 a 12 y de 14 a 20 SABADOS de 9 a 12
ON PARLE FRANCAIS

Dr. JUAN ZARATE DURAN

Especialista graduado y titulado por la Universidad de Madrid España, ENFERMEDADES DEL ESTOMAGO HIGADO E INTESTINOS. ADULTOS Y NIÑOS NUEVO CONSULTORIO: Av. 6 de Agosto 2034, 1a cuadra (al lado de Radio Méndez), Teléfono 21048 de 17 a 20 horas.
Teléfono domicilio: 83188

Dr. Eduardo Figueroa Erazo

DENTISTA ESPECIALISTA EN NIÑOS

Estudios de post—grado realizados en la Universidad de Osaka (Japón) Atiende tratamientos de la especialidad y trabajos de prótesis en adultos.
Consultorio: Ayacucho 230 — Edificio cine Scala 3er. piso.
Teléfono 22692 — 24143 — Favor reservar hora.

Inst. de Enfermedades Digestivas

-Av. 6 de Agosto 2034 1ra. cuadra, (al lado de la Radio Méndez) Teléfono 21048.
ATENDIDO POR LOS ESPECIALISTAS DRS. FEDERICO ALIAGA ANTEZANA, JORGE LORA URCULLO, JUAN ZARATE DURAN.
METODOS MODERNOS DE DIAGNOSTICO EN LAS ENFERMEDADES DEL ESTOMAGO, HIGADO, VIAS BILIARES, PANCREAS E INTESTINOS DE ADULTOS Y NIÑOS.
Consultas de hs. 17 a 20
SERVICIO PERMANENTE DE ATENCION DE EMERGENCIA.

Dr. Eduardo Maldonado R.

PROBLEMAS DE LA PERSONALIDAD Y DE LA CONDUCTA

Atiende en su nuevo consultorio del Edificio Victoria 2do piso Av. Arce esq. Gottau de Hs. 16 a 19.30. Telf. 22015.

Dr. Nils D. Noya Tapia

MEDICO PSIQUIATRA — PSIQUIATRA INFANTIL

C.M.S.A. Centro Médico Nacional de México D.F. — Consultorio: Mercado 1115 Edif. Guerrero 3er. piso Of. 2 Teléfono 22162. Atiende de hs. 16 a 20 — English Spoken — Casilla de Correo 1395.

-Los socios del Club de Leones de La Paz se reunieron en una comida con motivo de la posesión de la nueva Directiva en los salones del Círculo de la Unión En la foto un aspecto de la reunión

EL DOMINGO CON TODA LA FAMILIA VAMOS A ALMORZAR AL

SUCRE PALACE HOTEL

* CORNETIN DE JAMON
* CONSOME AL JEREZ
* PETIT CHATO
* FLAN CON CREMA
* CAFE - MATE - TE

H. MUNICIPALIDAD DE LA PAZ

Loteamiento clandestino

Se denuncia ante la opinión pública, que el Sr. Zenobio Casas está realizando en forma arbitraria el loteamiento de los terrenos destinados a áreas verdes en la urbanización de "La Portada".

Como quiera que tal hecho constituye un acto delictivo, la H. Municipalidad ha dispuesto la detención del mencionado señor, el mismo que será puesto a disposición del Ministerio Público para su juzgamiento conforme a Ley.

Asimismo, la Comuna previene que en lo futuro aplicará sanciones más drásticas con aquellas personas que sean sorprendidas en ese tipo de actividad ilegal.—

La Paz 16 de junio de 1972

DIRECCION DE RELACIONES PUBLICAS

Dr. FERDIN HUMBOLDT BARRERO

MEDICO DE PIEL

-Consultas de 14.00 a 17.30 — Teléfono 40005 — 28649 calle Loayza No. 250 — Edificio Castilla 2do. Piso.

Laboratorios Roux

Dr. Rubén Tejada Andrade
Dr. Miguel Velázquez P.

ANALISIS: Sangre, química de la sangre, orina, heses, líquido cefalorraquídeo, pruebas del embarazo, parasitológicos, bacteriológicos y químicos en general — Jugo gástrico y duodenal
ATENCIONES: De 8 y 30 a 12 m. y de 15 a 19 p.m.
DIRECCION: Av. Camacho 1223 (Esq. Ayacucho) Edif. Krsul 5o. piso, Tel. 24528, Casilla 2665, Tel. Domicilio 21122

SOCIALES

-En días pasados se realizó una velada literaria de Alberto Mariello en el Instituto Boliviano-Alemán Goethe Institut.

*****

-Amigas de Elvira Llosa de Salmón la agasajaron con motivo de su labor como delegada de Bolivia ante el III Seminario Femenino de Integración.

*****

-Son agasajados por sus relaciones sociales los esposos Adolfo Linares y Hortencia Leitón.

*****

-En la casa de Teresa Navarro se reunió un grupo de amigas para una tarde de bridge.

*****

-Un grupo de amigos se reunió en casa de Javier Ascui.

*****

-El Consul General de Chile la señora de Stein reunieron a un grupo de amigos en una re-

*****

-La Asociación de Damas Españolas hizo entrega de 80 pares de zapatos y 100 vestidos al Hogar de Niños Carlos de Villa ropa al asilo de San Ramón medicinas al Panóptico Nacional.

*****

-Las Voluntarias de Achacachi se reunieron en casa de Luzio de Harman.

*****

-El Círculo Femenino de Cultura Hispánica auspiciará la conferencia de Luz Sánchez Bustamante.

*****

-Un grupo de ex alumnas del colegio Inglés Católico se reunió en un té en casa de Norah Soria de Peña.

*****

-En días pasados se reunieron las componentes de la Asociación de Mujeres Universitarias en casa de Hortencia de Méndez.

*****

-La Cruz Roja Boliviana tiene mañana su programa de celebración del Aniversario de su fundación.

*****

-La Fundación Boliviana de Lucha contra el Cáncer se reunió el martes en su secretaría para tratar asuntos internos.

*****

-El Secretario de la Embajada de México Vicente Cueto ofreció una cena con motivo de despedir Agregado Civil de la Embajada Francia Ninoska Criales Rego.

*****

-Los socios del Saint Georges Club prepararon un programa que se inició ayer en el Club Pesca con motivo de celebrar un aniversario más de su fundación.

*****

-La directora de la Biblioteca Municipal Yolanda Tejerina de Peñ invitó a sus relaciones sociales un cóctel.

*****

-Los socios del club Sharks reunieron en una fiesta en casa Marilyn de Hara.

*****

-De los Estados Unidos Madre Dupleich de Innerbill, acompañada de sus hijos Byron y Camil

*****

-De Greenville S.C. llegó Mrs. Angélica Guerra de Gutiérrez compañía de sus hijos.

*****

-A Santa Cruz los esposos Felipe Zambrano y Amelia de Zambrano.

*****

-A Santa Cruz José Vasquez Zambrano.

*****

-A Buenos Aires María Esther Guzmán de Kieffer.

*****

-Al mismo lugar Fafy Montes compañía de su hija Amalia.

*****

-A Santa Cruz Mario Hinojosa y Ernesto Kocming.

*****

-Al mismo lugar Verónica Jordán y Viviana Ormachea.

*****

-A Cochabamba Peggy Prada

*****

LICITADA

TERARON EL PROYECTO SOBRE LEY DE LA UNIVERSIDAD:SILES

Velasco,
a.i. de la CNRU.

amigo:

informado de que en la mañana el acto de entrega de los preparados por las distintas de la Comision Nacional de versitaria al Sr. ministro de E-

manifestarle que no asistiré a las razones que paso a men-

conocimiento de los miembros la forma en que se ha proce por parte del Sr. minis-, en esta etapa en que con labores, representa una serie que lesionan gravemente las personas a quienes fueron las tareas de la Reforma Uni-

recordamos, el Exmo. Sr. Pre- en una reunión de Gabinete un grupo interministerial con conjuntamente con la de Ley Fundamental de Boliviana. Sinembargo, has se efectuó una sola reunión lo cual no impidió que el modificado de una manera que se hubiera realizado nin a los miembros de la Comi-

que en breve será publicado y con la firma de los señores profundamente el espiritu y la Ley proyectada.

verdaderamente un acto de in- descortesía hacia la Comisión que el texto completo de la Ley que el ministro hizo copiar en no haya sido entregada a miembros de la Comisión pa conocimiento, antes de ser pro

de mi llegada del viaje que últimamente hice al extranjero, he tratado por todos los medios de obtener una entrevista para toda la Comisión con objeto de que ella pudiera exponer al Sr. Presidente su deseo de conocer el nuevo texto de la Ley. Estos esfuerzos han sido vanos y sólo me ha sido posible imponerme de las alteraciones en el contenido de ese texto legal en forma personal y no oficial

Reiteradamente hemos solicitado al ministro Mendez que concurra a la Comisión de Reforma Universitaria para poner en su conocimiento, en sesión plenaria, los puntos principales de las modificaciones introducidas en el Proyecto. Consta a todos la forma torpe en que el indicado señor rehusó tal pedido

La consideración de todas esas enojosas circunstancias me indujo en días pasados a no asistir al almuerzo ofrecido por el señor ministro. No podía convalidar con mi presencia ni el modo ofensivo en que se ha procedido al pasar por encima de la CNRU, desconociendo la dignidad de sus miembros ni tampoco la forma inexplicable en que se ha alterado el texto de nuestro Proyecto, tan cuidadosamente elaborado en meses de esforzado trabajo por parte de la Comisión

Evidentemente, quien más afectado resulta por todas las irregularidades anotadas, es el Presidente de la Sub-Comisión que tuvo a su cargo la elaboración del Proyecto de Ley. En breves dias más habré de referirme, en una declaración a la Prensa, a las diferencias existentes entre el Proyecto y el Decreto aprobado.

Te ruego hacer conocer el contenido de esta carta a mis apreciados colegas, con quienes tan grato me ha sido participar en la empresa patriótica, que en medio de tantas incomprensiones, realizamos al servicio del país y del Supremo Gobierno.

Con este motivo, te expreso los sentimientos de mi mayor afecto y de mi más sincera amistad.

Jorge Siles Salinas

DOY CLASES DE
GUITARRA CLASICA
Y POPULAR
Telf. No. 55304.

COMPRO
FARMACIA
Ref. Teléfono 56650

Leopills
BALSAMO PARA EL
INTESTINO

VENTAS POR
MAYOR Y MENOR
UN LAXANTE VEGETAL CON EFECTO
SUMAMENTE SUAVE
Casa
BERNARDO S.A.

OFERTAS-OFERTAS-OFERTAS-

COMERCIAL "ALAS" GALERIA LUZ.— Tel. 29734. Alquila casa amoblada 4 dormitorios, escritorio, garaje, dependencias. Hermanos Manchego. Sopocachi.

COMERCIAL "ALAS" GALERIA LUZ— Tel. 29734. Alquila confortable casa amoblada o vacía cuatro dormitorios, escritorio, 2 baños, jardín, dependencias. Irpavi.

COMERCIAL "ALAS" GALERIA LUZ.— Tel. 29734. Alquila departamento un dormitorio, dependencias. Adolfo Gonzales, $b. 700.—

COMERCIAL "ALAS" GALERIA LUZ.— Tel. 29734. Alquila amplio departamento un dormitorio, dependencias. San Pedro.

COMERCIAL "ALAS" GALERIA LUZ.— Tel. 29734. Anticrético departamento 3 dormitorios, dependencias. Camacho

COMERCIAL "ALAS" GALERIA LUZ— Tel. 29734. Anticrético departamento pequeño un dormitorio, dependencias. Méndez Arcos.— $b. 25.000.—

COMERCIAL "ALAS" GALERIA LUZ.— Tel. 29734. Anticrético casa cuatro dormitorios, dependencias. Miraflores.

COMERCIAL "ALAS" GALERIA LUZ.— Tel. 29734. Anticrético departamento dos dormitorios dependencias. Reseguín $b. 40.000.—

COMERCIAL "ALAS" GALERIA LUZ.— Tel. 29734. Anticrético departamento un dormitorio, dependencias, cerca Plaza Villarroel.

COMERCIAL "ALAS" GALERIA LUZ.— Tel. 29734. Anticrético confortable departamento 3 dormitorios, dependencias, jardín, garaje, Tejada Sorzano Villa Fátima.

COMERCIAL "ALAS" GALERIA LUZ.— Tel. 29734. Vende departamento un dormitorio, dependencias. Edificio Ingavi.

COMERCIAL "ALAS" GALERIA LUZ— Tel. 29734. Vende confortable casa tres dormitorios, jardín, garaje, dependencias teléfono. San Miguel.

COMERCIAL "ALAS" GALERIA LUZ.— Tel. 29734. Vende terrenos en Villa Fátima; 208 m2. Barrio Gráfico. 228 m2. Barrio Petrolero.

COMERCIAL "ALAS" GALERIA LUZ.— Tel. 29734.— Vende terreno 318 m2. Bella Vista, Obrajes

PRESTO DINERO
En primera hipoteca, cualquier cantidad, trámites en el día. COMERCIAL "ALAS" Tel. 29734

PROPIETARIOS DE CASAS
Si desea alquilar o dar en anticretico pase a COMERCIAL "ALAS" donde será atendido con clientes de reconocida solvencia, garantía, PROPIETARIOS NO PAGAN COMISION, Galería Luz. Tel. 29734.

inGeniograma No. 1

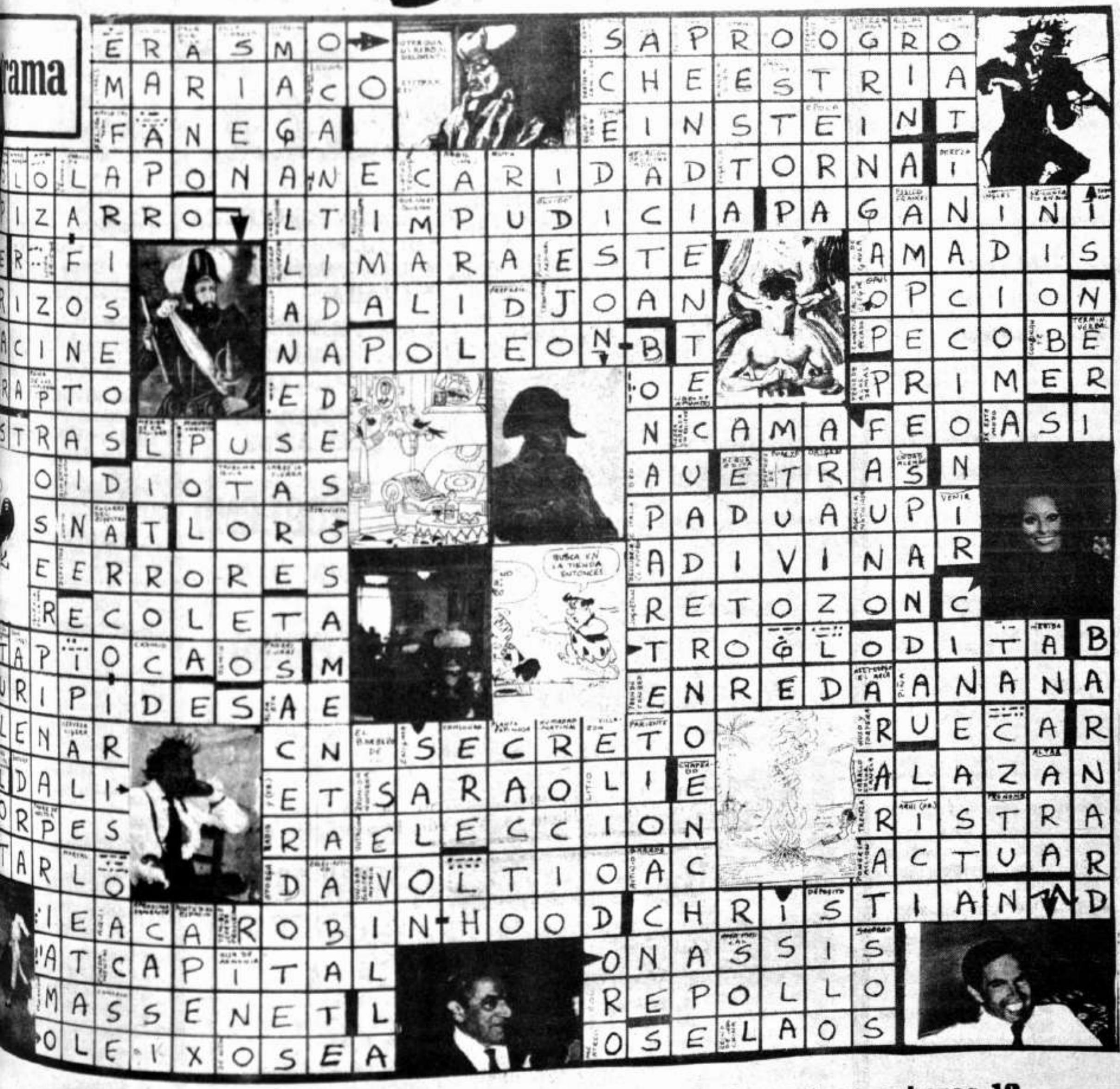

El sorteo del "Ingeniograma" No. 1 será realizado el día de mañana a horas 12 en presencia del público asistente y Notario de Fé Pública.

DATOS QUE LE INTERESAN

hoy

OFICINAS Y REDACCION: Av. 6 de Agosto 2170
Casilla de Correo No. 477
DIRECCION Tel. 28737—29883
GERENCIA—ADMINISTRACION
Y PUBLICIDAD Tel. 25166
REDACCION Tel. 50597

TELEFONOS DE URGENCIA

TELEFONOS (reclamos	Tel. 113
INFORMACIONES	Tel. 104
SEÑORITA HORA	Tel. 117
LARGA DISTANCIA EXTERIOR	Tel. 55907 — 09
INTERIOR	Tel. 20402 — 03
HOSPITAL DE CLINICAS (central)	Tel. 22821 — 22872
BOMBEROS AASANA	Tel. 59333 — 59310
ESTACION DE BOMBEROS	Tel. 119
ASISTENCIA PUBLICA	Tel. 118 — 22111
POLICIA (DIC).	Tel. 110
TRANSITO	Tel. 26148
AGUA	Tel. 26625
ENERGIA	Tel. 54357

FARMACIAS DE TURNO

-Del 17 al 24 de junio de 1972

CARMELITA: Ayacucho 257 Tel. 42353
MADRID: Av. Iturralde 1141 Tel. 53918
LA MILAGROSA: Av. Kennedy 384 Tel. 53540
BELÈN: Rodríguez—Linares Tel. 28486
INGLESA: Calle Santa Cruz 499 Tel. 24486
ESPERANZA: Víctor Sanjinez—Vincenti Tel. 23480

FLOTAS

*TRANSPORTES EXPRESO "EL CHAPACO" Chuquisaca Nº638	Tel. 40528
*TRANSPORTES "UNIVERSO" Av. Montes Nº 638	Tel. 42831
*TRANSPORTES "SAMA" Murillo esquina Graneros	Tel. 28462
*FLOTA "UNIDOS" Bozo esquina Montes	Tel. 25893
*FLOTA "ANDINO" León de la Barra Nº 360.	Tel. 20471
*FLOTA "BERMEJO" Av. Pando Nº 148	Tel. 28981
* FLOTA "CONTINENTAL" Av. Montes 675	Tel. 29061
*FLOTA "COPACABANA" Av. Montes Nº 620	Tel. 20377 — 40461
*TRANSPORTES "PILCOMAYO" Figueroa esquina Tiquina	
*COMETA LTDA. Plaza San Francisco	Tel. 21674
*FLOTA "ALIAGA" Av. Montes 700	Tel. 26376
*FLOTA "URUS" Bozo 194	Tel. 50793
*TRANSPORTES "SAN CRISTOBAL" Plaza Alexander 190	
*FLOTA "YUNGUEÑA" Av. Tejada Sorzano 34	Tel. 43001
*TRANSPORTES "TARIJA" Tiquina 37	Tel. 28911
*TRANSPORTES "VICTORIA" Emilio Calderón 563	Tel. 56599
MICROBUSES "QUIRQUINCHO" Chuquisaca 626	Tel. 54612

FERROCARRILES

ESTACION CENTRAL	Tel. 52310 — 53410
ESTACION GUAQUI	Tel. 888

LINEAS AEREAS

LLOYD AEREO BOLIVIANO	Tel. 54649 53132	Tel. 51155 51163
LUFTHANSA	Tel. 20383	Tel. 53511
AEROLINEA PERUANAS	Tel. 27093	
AEROLINEAS ARGENTINAS	Tel. 50792	
BRANIFF INTERNATIONAL	Tel. 55905	
AVIANCA	Tel. 43009	Tel. 40883
AIR FRANCE	Tel. 51740	
LAN	Tel. 28536	
KLM	Tel. 42965	
PAN AM	Tel. 54117	Tel. 41863
BOA	Tel. 26387	
VARIG	Tel. 21140	
ECUATORIANA	Tel. 54472	
IBERIA	Tel. 20270	Tel. 24378
ALITALIA	Tel. 23494	
SWSSAIR	Tel. 53317	

CINE 16 DE JULIO
Matinal DIABLOS DE LA NIEVE. Precios 1.60
Matinée CARNAVAL DE DIBUJOS ANIMADOS. Tanda y noche BILLY JACK. Precios matinée 3.60 y 4.10. Tanda y noche 4.80 y 5.30.

CINE 6 DE AGOSTO
Matinal. suspendida.
Matinée SANSON Y DALILA. Tanda y noche en tecnicolor. (21 años). VIAJE HACIA EL DELIRIO con Eli Wallace y Julie Harris. Actualidades mundiales No. 22. Precios matinée 3.60 y 4.10. Tanda y noche 4.80 y 5.30.

CINE UNIVERSO
Matinal EL PEQUEÑO GIGANTE. Precios 1.60.
Matinée, tanda y noche sigue el éxito de la emocionante super producción LA GRAN BATALLA, en tecnicolor, con Larisa Golubkina (T.P.). Precios matinée 3.60 y 4.10. Tanda y noche 4.80 y 5.30.

CINE SCALA
Matinal, suspendida
Matinée, tanda y noche. MUCHACHO QUE VAS CANTANDO con Palito Ortega y EL MUNDO AL INSTANTE. Precios matinée 3.60 y 4.10. Tanda y noche 4.80 y 5.30.

CINE LA PAZ
Matinal DIOS, COMO TE AMO. Precios 1.60 y 2.10.
Matinée, tanda y noche. HE NACIDO EN LA RIBERA con Greco y Silvia Mores. Noticioso EL MUNDO AL INSTANTE. Precios: matinée 3.60 y 4.10. Tanda y noche 4.80 y 5.30.

CINE TESLA
Matinée, tanda y noche. UNA CIUDAD LLAMADA BASTARDA con Robert Shaw y Telly Sabalas. Precios matinée 4.10 y 3.60. Tanda y noche 5.30 y 4.80.

CINE ROX
Matinal LA MUCHACHADA DE A BORDO y EL CERRAJERO. Precios 1.10.
Matinée QUIERO LLENARME DE TI y EL EXTRAÑO DEL PELO LARGO. Tanda y noche QUIERO LLENARME DE TI y LA NOCHE DE LA IGUANA (mayores de 21 años) Precios matinée 2.60. Tanda y noche 3.20.

CINE PARIS
Matinal SAL Y PIMIENTA. Precios 1.10.

A nuestros ANUNCIADORES

COMUNICAMOS A NUESTROS ANUNCIADORES QUE, NUESTRO DEPARTAMENTO DE PUBLICIDAD ATIENDE DIARIAMENTE:

POR LAS MAÑANAS DE 10.00 a 12:30
TARDES DE 14.30 a 19.00
DOMINGOS DE 10.00 a 13.00

RELOJES
Nivada

LA MAS PERFECTA DE LAS CREACIONES NIVADA
UNA PRECISION QUE SE MIDE EN SEGUNDOS
UN USO QUE SE MIDE EN AÑOS

MODERNO
PRECISO
SEGURO

TODO ESTO ENCONTRARA EN LA

RELOJERIA "WALVIC"
Av. América No. 261 * Tel. 40642 y 42534

Representante y Servicios
En una gran variedad de repuestos de toda marca herramientas para Joyería y Relojería.

Matinée, tanda y no
LA ESPADA NORMAND
tecnicolor con Mark Da
Precios matinée 3.10.
y noche 3.20.

CINE PRINCESA
Matinal CON DIOS
EL DIABLO Y EL WIN
TER. Precios 2.10 y 1.
Matinée en tecnicolo
DETECTIVE Tanda y
en tecnicolor NOCHE D
DAS (mayores de 18
Precios matinée 3.40,
2.60 y 2.10. Tanda y
4.30, 3.80, 3.30 y 2.80

TEATRO MUNICIPAL
Matinée, tanda y noc
pedida de NOCHES
LLANTES DE LA VIL
PERIAL. Precios 8.0
y 3.00.

CINE MEXICO
Matinal SANTO C
BLUE DEMON
ATLANTIDA y CAP
EN EL MUNDO D
AVIONES.
Matinée ROMANCE
RUEDAS y EL INO
BLE CHUCHO EL
Tanda CORAZON SA
y EL INOLVIDABLE
CHO EL ROTO. Noc
yores de 21 años) C
Y EL DESEO y EL
DABLE CHUCHO EL
Precios matinée 3.20
Tanda y noche 3.30

CINE EBRO
Matinal INVASOR
OTROS MUNDOS
MENAL Y EL TESO
TUTANKAMEN. Pre
y 0.70.
Matinée doble AP
SIS JOE y EL LEON
BAS. Tanda y noch
APOCALIPSIS JOE
LEON DE TEBAS Pr
tinée 2.60 y 1.60.
noche 3.20 y 1.60.

CINE MIRAFLORES
Matinal FUISTE M
VERANO y LA DA
LOS VAMPIROS. Pre
Matinée, tanda y n
bles LOS PARAG
CHERBURGO y LA
EN LA TRAMPA. Pr
tinée 2.60. Tanda
3.20.

CINE ABAROA
Matinal SI ES MAR
BE SER BELGICA y
Matinée, tanda y n
bles en tecnicolor HU
KASHMIR y SED D
MEN. Precios matiné
2.10. Tanda y noche
2.10.

CINE TRIANON
Matinal ECHENME A
PIRO y LA VENGAN
VALIENTE. Desde la
ras MUCHACHO.

CINE MURILLO
Matinal TARZAN
DE LA SELVA y EL
SO DE LOS 7. Prec
y 0.90.
Matinée, tanda y n
ESCUADRON DE LA
LAS (estrenos) y SA
LA LEY DE LA VIO
a colores. Precios
3.10 y 2.10. Tanda
3.20 y 2.10

CINE ESMERALDA

Matinal TARZAN E
GRO y LA FUGA D
ZAN. Precios 1.10.
Matinée, tanda y n
bles EL BOTIN MAS
DE DEL MUNDO y
MILIA HIPPIE. Preci
tinée 2.60. Tanda y
2.70.

CANAL 7

10.00 Telemisa
10.45 Dick Crease
10.50 Tou Tou
15.35 Mister Magoo
11 00 Kiri el payaso
11.05 Simbad
11.10 Saturnino
11.20 El espectacular
14.00 Cierre
TARDE
18.00 Un Cowboy e
18.50 Viaje a las estr
19.48 Misión Imposib
20.42 Ruta 66
21.30 Ironside
22.35 Sherlock Holmes
23.35 Cierre

MUNICIPAL Y DEFENSOR POR CERTAMEN PERUANO

IMA, 17 (ANSA).— Deportivo Municipal y Defensor Lima de protagonizar mañana el partido más atractivo de la primera fecha del torneo metropolitano del futbol profesional peruano.

... preliminar de dicho encuentro que tendrá por escenario el Estadio Nacional de esta ..., jugarán el líder absoluto e invicto del torneo, Sporting Cristal y Sport Boys, elenco que ha resultado notoriamente en sus últimos compromisos. ... Lima enfrentará en el ... a Defensor Arica, en ... que Universitario de Deportes animará el estelar con el ...

... conjunto de Defensor Lima, dirigido por el uruguayo Gastón Máspoli, dividió ... con Sport Boys en su compromiso oficial y man... el segundo puesto en la ... posiciones, aunque a cua... puntos de diferencia del lí... Sporting Cristal.

... partido entre Defensor Lima y Deportivo Municipal pro... tener perfiles sumamente ... y alcanzar jerarquía ... ya que ambos con... practican un sistema de ... que permite cierta liber... las inspiraciones individua... sus integrantes.

... conjunto "guinda" mili... argentinos Miguel Angel ..., Miguel Angel Tojo y ... Gonzalez mientras que en ... Municipal reaparecerá ... platense Angel Cle... Rojas y los peruanos Dra... y Navarro, con lo que el equipo puede alcanzar su mayor poderío.

Sporting Cristal, que encabeza como único invicto el torneo Metropolitano, tratará de continuar su carrera triunfal ante Sport Boys, plantel que dirige el uruguayo Juan Eduardo Hohberg.

En la primera rueda Cristal y Boys dividieron honores al empatar en dos goles por bando.

Alianza Lima, ubicado quinto en la tabla de posiciones, espera continuar escalando posiciones a expensas de Defensor Arica, conjunto que le puede hacer naufragar sus esperanzas.

Alianza venció en su último compromiso a Deportivo Municipal por dos goles a uno, en tanto que Arica cayó frente a Universitario por uno a cero.

Con un equipo de "emergencia", Universitario de Deportes, la mayoría de cuyos titulares integran la selección que se encuentra en Brasil disputando la "Mini-Copa", enfrentará al Sima, elenco que ocupa el último en la tabla.

Universitario marcha cuarto y espera sumar otros dos puntos derrotando al Sima, al que ya venció en la primera rueda por dos goles a uno.

Por otra parte, en diversos escenarios del interior se cumplirá el domingo la décima primera fecha del torneo provincial profesional.

En Chimbote, puerto pesquero del norte del país, el José Gálvez afrontará un difícil compromiso frente al Atlético Grau, que viene de derrotar al Mariano Melgar.

Atlético Torino recibirá en su reducto de Talara la visita del Mariano Melgar, en tanto que León de Huanuco se presentará como visitante en Trujillo, frente al Carlos Manucci. Finalmente el líder del torneo provincial, Unión Tuman, jugará ante el Juan Aurich, un partido de difícil pronóstico.

AY DEMANDA PARA JUGAR AL "PRODE"

...ENOS AIRES, 17 (...A).— Un leve des... con relación a la se... anterior, atribuído ... dificultades en la pro... de formularios a las ... agencias que re... las apuestas, experi... el monto jugado en ... concurso de pronósti... deportivos ("PRODE") ... décimosexta edición ... correspondiente al próxi... fin de semana.

... efecto la gran de... de tarjetas, y la fal... plaza del papel espe... utilizado para su con... ..., hizo que en nu... ...sas agencias se ago... la provisión de las ... el miércoles, más ... veinticuatro horas an... del cierre previsto pa... media noche del jue... ello derivó en gran... aglomeraciones en las ... que aún poseían formularios y miles de ...adores se retiraron ... concretar su jugada.

... consecuencia, el des... del total de apues... con relación a la se... anterior se justicia ... lo expuesto, en medios ... vinculados a la firma en... cargada de la impresión ... formularios, se dijo ... es posible que las di... dificultades presentes se ... mantengan por algunas semanas, ya que la demanda ha superado todas las posibilidades y previsiones.

YACIMIENTOS PETROLIFEROS FISCALES BOLIVIANOS

LICITACION PUBLICA Nº 141—72

AVIONES

Se comunica a las firmas interesadas en la provisión de AVIONES para operaciones petroleras, que retiraron el Pliego de Condiciones y Especificaciones en su oportunidad, que el plazo para la presentación de las propuestas ha sido ampliado hasta el día LUNES 17 DE JULIO DE 1972, A HORAS 12: a.m.

Las propuestas en sobre sellado, lacrado y con las formalidades legales deberán ser entregadas hasta dicha fecha en el oficina Nº 500, Asesoría Legal, 5º Piso del Edificio Central.

La Paz, junio 13 de 1972

LA GERENCIA GENERAL

CORPORACION BOLIVIANA DE FOMENTO

DEPARTAMENTO DE COMERCIALIZACION

A los beneficiarios del Subsidio de Lactancia

COMUNICADO No. 1

La Corporación Boliviana de Fomento como encargada de la entrega en especie del subsidio de lactancia, informa a todos los asegurados que tienen pendiente de recojo bolsas de leche en polvo PIL en calidad de subsidio de lactancia que el plazo límite para retirar estas bolsas, fenece improrrogablemente el 30 de junio de 1972.

Pasada esta fecha, se considerará que los asegurados renuncian al subsidio por los meses transcurridos hasta esa fecha y la entidad dará estricto cumplimiento al nuevo procedimiento para otorgar la prestación que establece la Resolución Ministerial No. 189 de 10 de marzo de 1972

No se admitirán reclamos posteriores.

La Paz, junio 1972.

Grupos Convertidores de Soldadura

BROWN BOVERI

CEM Cie Electro-Mécanique

A USTED LE INTERESA LOS NUEVOS TIPOS DE MAQUINAS DE SOLDAR ?

RECIBIMOS LOS NUEVOS TIPOS:

GM - 160 HASTA 220 AMP.

GM - 250 HASTA 300 AMP.

VISITE NUESTRO DEPARTAMENTO TECNICO

SERVICIO ESPECIALIZADO Y REPUESTOS.

HANSA LTDA. La firma boliviana de su confianza con mas de 60 años al servicio del país

DEPTO. TECNICO Tels. 42836 · 55219 · 53661

Sucursales: COCHABAMBA · ORURO · POTOSI · SANTA CRUZ · SUCRE · TARIJA · VILLAZON

RUSIA-ALEMANIA EN FINAL EUROPEA HOY

ROMA, 17 (ANSA).— Alemania Federal y Unión Soviética disputarán mañana la final de la copa europea de fútbol después de haber derrotado en semifinales a Bélgica y Hungría, respectivamente.

El seleccionado soviético superó por uno a cero a Hungría en Bruselas (primer tiempo 0—0) y Alemania Federal derrotó a Bélgica por dos a uno en Amberes (1—0).

El primer tiempo del partido disputado en Amberes fue muy combatido. A los 24' Alemania Federal sacó ventaja con un óptimo gol marcado por Gerd Mueller, 18 minutos antes del final del partido marcó nuevamente Mueller.

Los belgas hicieron su único gol 7 minutos antes del silbato final, por obra de Odilon Polleunis.

60 mil espectadores asistieron al encuentro.

En Bruselas los húngaros dominaron durante gran parte de los 90 minutos, pero no consiguieron rematar positivamente ninguna de sus acciones. El equipo soviético practicamente concluyó el partido cuando Anatoli Konkov, a los 53' hizo el único gol.

¿ Colo Colo a Bolivia.?

...SANTIAGO DE CHILE, 17 (ANSA).— En las próximas 48 horas el popular club de fútbol profesional chileno Colo Colo, sabrá en definitiva si viajará o no al viejo mundo. La gira abarcaría en principio Yugoslavia, Checoslovaquia, Unión Soviética, Bulgaria y Rumania, de acuerdo a informaciones entregadas por el Ministerio de Relaciones Exteriores al presidente del club, Héctor Galvez.

Colo Colo estima que los dirigentes checos, estarían preparando la gira del cuadro chileno, de allí la tardanza en enviar los pasajes. De no concretarse se jugarían amistosos en Perú y BOLIVIA.

NO HAY FAVORITOS PARA FINALISSIMA DE AJEDREZ

SPASSKY Y FISCHER AGUARDAN LA HORA

MOSCU, 17 (ANSA).— No hay favoritos para el próximo campeonato mundial de ajedrez que a partir del 2 de julio se disputará en Reytjavik, Islandia, entre el defensor del título, el soviético Boris Spasski y el desafiante, el estadounidense Robert Fischer.

Los dos campeones tienen las mismas posibilidades de ganar y por consiguiente todo depende de quien tome la iniciativa.

Spasski según el "especialista" de la TASS tiene un juego que recuerda mucho al de otro grande soviético, el gran maestro de Leningrado Alexander Alekhine y posee una intuición completamente especial que le permite aventurarse en una táctica de sorpresa.

Fischer, en cambio, tiene un juego opuesto, caracterizado por un regionalismo frío y armonioso.

El campeón norteamericano, escribe Rokhline, por la rapidez y la precisión del pensamiento con que afronta la posición y las variaciones y por la predilección por las situaciones simples y claras, se acerca al ex campeón mundial, el cubano Capablanca.

Es la primera vez desde 1948 que el campeonato mundial no se disputa entre dos soviéticos, recuerda la TASS. Fischer —escribe Rokhline— es el primer "extranjero" que está en condiciones de afrontar el campeonato mundial después de 25 años de incontrastado dominio soviético.

El primero que constató la gran capacidad de Fischer fue el mismo Spasski que —escribe TASS— en 1969, refiriéndose a su actual rival, había previsto que el próximo desafiante al título de campeón del mundo no habría sido un soviético.

Fixture del torneo abierto de ajedrez convocado por Asociación de Periodist

Este es el fixture general de partidos a que se sujetarán los participantes del campeonato de ajedrez auspiciado por la Asociación de Periodistas. La competencia comenzará el martes con la primera ronda de partidos.

FIXTURE

Los nombrados en primer término conducen las piezas blancas.

PRIMERA RONDA

Alberto Zuazo	Guido Pizarroso
Horacio Corro	Guillermo Alvarez
Donald Zavala	Lucio Flores
David Tirado	René Bilbao
Germán Cassasa	Julio López Videla

SEGUNDA RONDA

Guido Pizarroso	Julio López Videla
René Bilbao	Germán Cassasa
Lucio Flores	David Tirado
Guillermo Alvarez	Donald Zavala
Alberto Zuazo	Horacio Corro

TERCERA RONDA

Horacio Corro	Guido Pizarroso
Donald Zavala	Alberto Zuazo
David Tirado	Guillermo Alvarez
Germán Cassasa	Lucio Flores
Julio López Videla	René Bilbao

CUARTA RONDA

Guido Pizarroso	René Bilbao
Lucio Flores	Julio López Videla
Guillermo Alvarez	Germán Cassasa
Alberto Zuazo	David Tirado
Horacio Corro	Donald Zavala

QUINTA RONDA

Donald Zavala	Guido Pizarroso
David Tirado	Horacio Corro
Germán Cassasa	Alberto Zuazo
Julio López Videla	Guillermo Alvarez
René Bilbao	Lucio Flores

SEXTA RONDA

Guido Pizarroso	Lucio Flores
Guillermo Alvarez	René Bilbao
Alberto Zuazo	Julio López Videla
Horacio Corro	Germán Cassasa
Donald Zavala	David Tirado

SEPTIMA RONDA

David Tirado	Guido Pizarroso
Germán Cassasa	Donald Zavala
Julio López Videla	Horacio Corro
René Bilbao	Alberto Zuazo
Lucio Flores	Guillermo Alvarez

OCTAVA RONDA

Guido Pizarroso	Guillermo Alvarez
Alberto Zuazo	Lucio Flores
Horacio Corro	René Bilbao
Donald Zavala	Julio López Videla
David Tirado	Germán Cassasa

NOVENA RONDA

Germán Cassasa	Guido Pizarroso
Julio López Videla	David Tirado
René Bilbao	Donald Zavala
Lucio Flores	Horacio Corro
Guillermo Alvarez	Alberto Zuazo

OLIMPIC-ALAS JUEGAN POR EL CAMPEONATO DE VOLIBOL

La tercera fecha de la primera rueda del campeonato oficial de volibol, se iniciará esta mañana en la cancha dos del Coliseo "Ciudad de La Paz".

En partidos masculinos cotejarán Olympic—Independiente Alas y Promoción 50—Insgeomil ,en tanto que en confrontaciones femeninas rivalizarán Universitario—Lealtad y San Antonio—Chaco Petrolero.

VARONES

Insgeomil lideriza en condición invicta el torneo, mientras que Promoción 50 es uno de sus inmediatos perseguidores. Es favorito el sexteto del Instituto Geográfico, pero no se descarta una sorpresa ya que la conformación "bachiller" cuenta con jugadores de experiencia reconocida.

Olympic y Alas, están ubicados en posiciones de retaguardia y constituyen fuerzas parejas, aún cuando los "aviadores" tienen mejor ataque.

DAMAS

Chaco, uno de los favoritos a la obtención del título de la presente temporada, tendrá difícil compromiso ante San Antonio ya que este equipo repuntó notoriamente en sus últimas confrontaciones y para este día anuncia el debut de una jugadora alemana que puede tonificar el desenvolvimiento ofensivo de esta conformación.

Universitario y Lealtad, no desollaron hasta esta parte del certamen pero, la necesidad de unidades, puede servír como acicate para que estos sextetos mejoren sus hasta ahora magras producciones.

Horas 9, varones: dependiente Alas, hora mas: Universitario—Le 10,30, damas: San An Petrolero, horas 11.15 Promoción 50—Insgeo

Litoral-Gimnasia en cierre del "Apertura"

Litoral—Gimnasia y Esgrima, en varones y Gimnasia y Esgrima—Municipal, en damas, dirimirán el título del torneo "Apertura" de baloncesto en la cancha principal del Coliseo "Ciudad de La Paz". Estos cotejos se cumplirán en horas matinales.

VARONES

Gimnastas y tricolores demostraron haberse preparado convenientemente en el periodo de pre-temporada, ganando inobjetablemente sus respectivas series y llegarán a la final con iguales posibilidades.

La movilidad a las acciones que imponen ambos quintetos desvirtua cualquier favoritismo. Este lance puede ser técnicamente no de los mejores, pero sí intensamente disputado.

DAMAS

Gimnasia es claro favorito, por mejor preparación física e individualidades. Empero, la experiencia de la conformación edil puede volcar el resultado en su favor. Ambas conformaciones anuncian la alineación de sus titulares, motivo suficiente como para esperar ardoroso enfrentamiento.

La jornada se iniciará a las 9 horas.

CULMINA COMPETEN "INVIERNO": ATLETIS

La competencia "Invierno" de atletismo, culminará la mañana en el estadio Hernando Siles, con pruebas po y pista reservadas para atletas mayores, juveniles tiles de ambos sexos.

PROGRAMA

Horas 8.30: 10.000 metros planos, varones (mayores) 9.15: 50 metros llanos, damas y varones (infantiles años), horas 9.20: 75 metros llanos, ambos sexos (infanti ta 14 años), horas 9.30: 100 metros llanos, damas y varo veniles hasta 18 años), horas 9.40: 100 metros llanos, varones (mayores), horas 9.50: Lanzamiento de bala, (mayores y juveniles); Lanzamiento de disco, varones res y juveniles): Salto largo, varones (mayores, juveni fantiles): Salto alto, damas (mayores, juveniles e in horas 10.30: 400 metros planos, varones (mayores y ju horas 10.40: 200 metros planos, damas (mayores y jove horas 10.50: 1.500 metros planos, varones (mayores), ho Posta 5 por 80, ambos sexos (infantiles), horas 11.15: Po por 100, damas y varones (mayores y juveniles).

DERROCHE DE MILLONARIOS REGALOS

el
BANCO BOLIVIANO AMERICANO

sorteará entre sus clientes de
CUENTAS CORRIENTES
o CAJA DE AHORROS

- TELEVISORES
- CANASTONES
- RADIOS
- TERMOS
- PLANCHAS
- etc. etc.

100
LINDOS PREMIOS

Usted también abra su
CUENTA CORRIENTE
o CAJA DE AHORROS
y gane premios.

BANCO BOLIVIANO AMERICANO
su banco amigo

JUGAMOS CON YUGOSLAVIA

COMPLETAN EL PROGRAMA OTROS CINCO ENCUENTROS

Grupo Uno
Argentina-Concacaf
Francia-Colombia

Grupo Dos
Portugal-Chile
Eire-Ecuador

Grupo Tres
Bolivia-Yugoslavia
Perú-Venezuela

Río de Janeiro, 17 (ANSA).- Con seis partidos continuará mañana el campeonato de fútbol "Independencia" que auspicia la Confederación Brasileña de Deportes. La fecha llama la atención, pues de los resultados dependerá la perspectiva posibilidad y chance que podrán tener los equipos que se consideran candidatos para pasar a la siguiente fase de la competencia.

El programa de partidos es el siguiente: Grupo Uno; Argentina-Centroamérica, en Maceio; Francia-Colombia, en Salvador; Grupo Dos, Portugal-Chile, en Recife Eire-Ecuador, en Natal; Grupo Tres; Yugoslavia-BOLIVIA, en Campo Grande, Perú-Venezuela, en Manaos.

RAMIRO BLACUTT.- Importante en la delantera del equ viano. Su producción puede ser decisiva en el cotejo que es apurará el elenco nacional frente a Yugoslavia.

FERROVIARIO-MARISCAL DEFINEN CUADRANGULAR

BOLIVAR-ALWAYS A PRIMERA HORA

Ferroviario y Mariscal Santa Cruz definirán esta tar de el torneo cuadrangular de fútbol auspiciado por la entidad crucista.

Mariscal en el despeje. Barrios (3) y Bustillos (5) observan. Los crucistas ganaron fácilmente a los "millonarios". El cuadrangular propiciado por el conjunto militar epilogará esta tarde en el estadio Hernando Siles. Crucistas y carrilanos dirimirán el título.

Ambos elencos resultaron vencedores en la jornada de la víspera ganando el derecho de dirimir la primera colocación de la competencia

LO DE AYER

Fue una demostración pobre. El conjunto propiciador del certamen, Mariscal Santa Cruz, sometió a Always Ready por dos tantos contra cero en tanto que Ferroviario, por el mismo tanteador, se impuso a Bolívar.

Ninguno de los dos cotejos satisfizo al escaso público que se dio cita para presenciar la justa.

Acciones por momentos anodinas e intrascendentes caracterizaron ambos enfrentamientos. Sin embargo, las victorias de Mariscal Santa Cruz y Ferroviario fueron merecidas.

MONZON LUCIO COMO "BULLDOZER" PARA GANAR

SEGURIDAD LLEVADA AL EXTREMO...

París 17 (ANSA).- En Argentina nadie tenía dudas sobre el resultado del match en el que se enfrentaron Monzón y el desafiante Bouttier. Lo prueba el siguiente episodio: el telefonista del estadio de Colombes recibió a las ocho una llamada telefónica de la Argentina. El interlocutor pidió que se le confirmara el número telefónico "Soy el Secretario personal del Presidente de la República Argentina -dijo- y quiero estar seguro de hablar con el número exacto. Nuestro Presidente desea que llamemos a Monzón para felicitarlo, apenas termine el combate" y así fue.

París, 18 (ANSA).- (Por Carlo Rebecchi) - Un alucinante match entre dos "duros" de potencia inusual, ha confirmado esta noche en el ring instalado a cielo abierto en el césped del estadio parisiense de Colombes, que el argentino Carlos Monzón es, fuera de toda duda, el mejor peso medio del mundo

Muy pocas veces se habían visto en esta categoría intercambios de puños de tanta eficacia. En tres o cuatro ocasiones a lo largo de los doce asaltos del match, tales acciones llegaron a durar hasta treinta segundos a pesar de que cada uno de los golpes cruzados por los contendientes parecía decisivo

Monzón conquistó la victoria por abandono al comienzo del décimo tercer round. A esa altura Bouttier ya estaba K.O. en pie. Sin embargo, el campeón europeo no desmereció frente a un Monzón que paradojicamente, aun habiendo obtenido su décimo triunfo antes del límite, en algunas oportunidades dio señales de vulnerabilidad.

En varios casos y apesar de haber sido dominado por su rival desde el punto de vista estratégico, Bouttier se hizo, en efecto, peligroso, y logró estremecer al campeón bajo el efecto de sus golpes.

Monzón ha confirmado que es el "Bulldozer" que todos ya habían visto en acción en sus anteriores combates "mundiales" contra Benvenuti, Griffith y Moyer.

El campeón hizo uso de su conocida potencia de una punta a otra del combate y cuando se vio en dificultades, se superó gracias a su gran capacidad para encajar golpes, reanudando luego, implacablemente, su trabajo de "demolición" basado en terribles derechazos descendentes.

Bouttier, que no contaba con los auspicios de los pronósticos demostró un valor inigualable.

En su lugar, otros se habrían desanimado frente a la capacidad de asimilación de Monzón frente a los golpes más duros, y en este caso, frente a los excelentes ganchos de izquierda que el francés sabe "sacar".

Sin embargo, cuando todo parecía indicar que el campeón tenía a Bouttier a su merced, este reaccionaba con un ímpetu y con un valor inauditos. Como en el dramático sexto round cuando Monzón derribó a Bouttier y este eludió el K.O con gran valor.

En los primeros rounds - y sobre todo en el sexto - los golpes de Monzón empañaron los reflejos del campeón europeo, así como su capacidad para medir la distancia y para anticipar al adversario.

Cada ataque a destiempo de Bouttier - particularmente lanzados haciendo uso de quierda- permitieron a M asestar sus violentos ma al cuerpo del desafiante.

De este modo, en la pa cambio totalmente de si táctica que el francés se propuesto: Eludir la fu de Monzón para luego golpear de manera fulmi con su gancho de derecho

Este vuelco se produjo medida en que al cabo de nos rounds, Bouttier com a carecer de la lucidez ne ria para aplicar esta táctic ficil y arriesgada.

El combate no alcanzó vel técnico excepcional, desde el punto de vista de lencia, no se podía pedir - Monzon ganó merecidam con la táctica del "Bulldo que caracterizó su bonito treinta mil espectadores del dio Colombes lo aplaudie como correspondía.