EE.UU. : A 150 ALCANZAN LOS MUERTOS POR INUNDACION

★ ★

UEVA YORK, 11 (ANSA).- Ciento cincuenta muer- r ciento cincuenta desaparecidos arroja el saldo visional) de la catastrófica inundación de Rapid (South Dakota). Según las autoridades locales, ance aumentará.

id City tiene 43.000 habitantes.

Presidente Richard Nixon dio su pésame por el tre que se abatió sobre South Dakota y dio las mas disposiciones para que se lleven a cabo las ciones de socorro y para aminorar los padeci- os de los habitantes de Rapid City.

desgracia acaeció a primera hora de la mañana r cuando la mayor parte de la población de City estaba aún en la cama. Una avalancha o se precipitó de las "colinas negras" de South invadiendo la ciudad. (Información página 6).

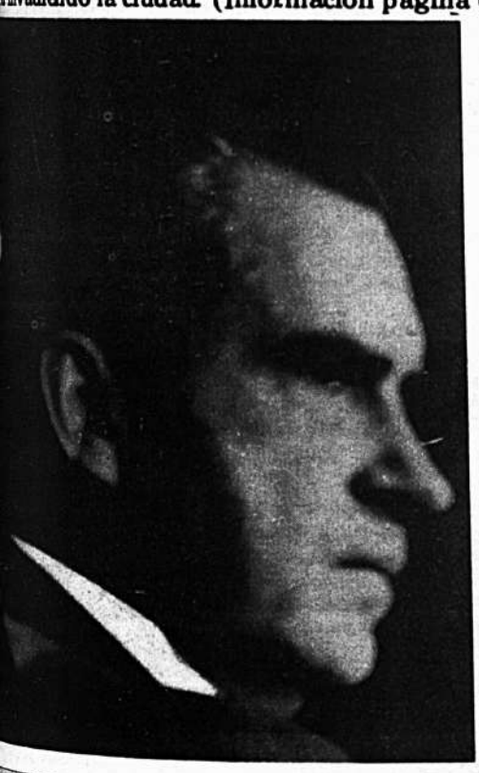

LLEGA HOY SECRETARIO DE HACIENDA DE EE.UU. PARA CONVERSACIONES

SE REUNIRA CON VARIAS AUTORIDADES

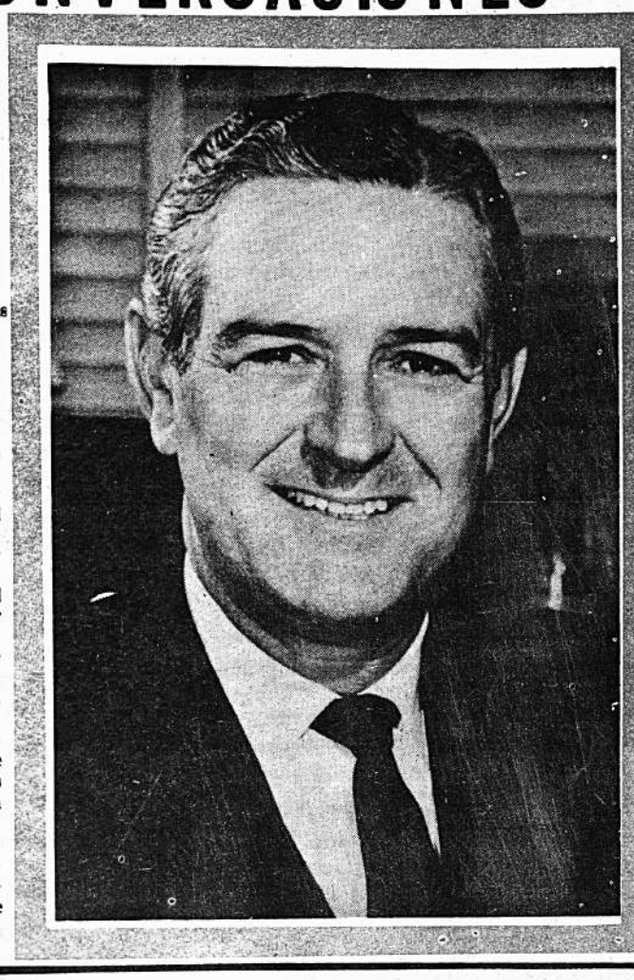

. El Secretario de Hacienda de los Estados Unidos John B. Connally llegará hoy al país para, en representación del Presidente Richard Nixon conversar con las autoridades de los problemas que atañen a los dos naciones especialmente aspectos relativos a los asuntos económicos internacionales.

El representante del gobierno norteamericano posiblemente deje el país mañana, después de conversar con el Presidente Hugo Banzer Suárez y otras autoridades nacionales. Connally viene de Brasil donde realizó programa similar al que efectuará en Bolivia.

Connally visitará al rededor de quince naciones de la América Latina el Lejano Oriente y Europa, como representante especial del Presidente Richard Nixon, para conferenciar con Jefes de Estado y de Gobierno respecto a las cuestiones económicas internacionales de la actualidad.

El Secretario de Hacienda desempeñó un papel destacado en el Acuerdo de la Institución Smithsoniana de diciembre pasado, sobre tipos de cambio de divisas.

VIETNAM : AN LOC FUE ESCENARIO DE DUROS COMBATES

Ver pag. 8

DIARIO DE LA MAÑANA

hoy

DEFENDER EL DERECHO Y LA LIBERTAD CON LAS IDEAS Y NO CON LAS ARMAS (Alfredo Alexander)

AÑO IV La Paz, lunes 12 de junio de 1972 No. 1.14

24 PAGS

RECLAME CON ESTA EDICION hoy DEPORTIVO

Sp. 1

. Costa (Bolívar) con la pelota, Mario Gonzales (Aurora) que le sale al paso. Victoria valluna en partido anodino. A la pobreza del espectáculo se sumó el quebranto económico de los académicos ya que el público restó su concurso. El gráfico es elocuente: graderías vacías. Información en el SUPLEMENTO DEPORTIVO que acompaña esta entrega.

RENUNCIO MINISTRO DE JUSTICIA: ISRAEL

CRISIS DE GABINETE

. JERUSALEN, 11 (ANS El ministro de Justicia isra elí Yaacov Shapiro renu ció hoy al cargo, pero Primer Ministro Golda Me "hará todo lo posible" pa que vuelva a considerar s decisión, según informa u comunicado oficial difund do al término de la reuni semanal del gabinete israe

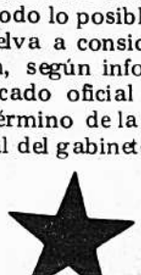

La Paz, lunes 12 de junio de 1972

Directores: BERTHA ALEXANDER DE ALVESTEGUI-MARIO VARGAS RODRIGU

FUNDADOR: ALFREDO ALEXANDER JORDAN-PRESIDENTE DEL DIRECTORIO: HUMBERTO PALZA SOLIZ

hoy

EDITORIAL

PRESIDENTE BANZER CONVOCA A LA JUVENTVUD

-Al celebrarse el Día del Maestro, el Presidente de la República Coronel Hugo Banzer Suárez hizo un llamado a la juventud boliviana para que se adhiera a la "gran cruzada del gobierno y el bienestar de todos".

Las palabras del Jefe de Estado llegan en momentos en que existe una verdadera conciencia y responsabilidad en la ciudadanía, en procura de salvar a la juventudque como en todo país constituye su mayor riqueza.

El mensaje cobra mayor significación por las circunstancias especiales por las que atraviesa la nación, no curada todavía de las tantas heridas que ee ella dejaron aventuras políticas que arrastraron a un contingente de jóvenes a la muerte y a muchos otros a la frustración.

El Presidente no solo hizo un llamado a joveees sino también a los adultos para que se esfuercen en llegar a un diálogo auténtico.

Califica al Presidente Eenzer a la juventud como uno de los más valiosos contingentes humanos con que cuenta la Patria y en ella se encarna la esperanza de la Nación.

La verdad dicha por el alto mandatario debería ser compartida por la ciudadanía entera. Por padres de familia y sobre todo por maestros.

Desde hace varios años hemos espectado con preocupación y pena en qué medida se resta atención a la instrucción cívica en los establecimientos educacionales. Aquellas horas en que se recordaba con dolor los trágicos pasajes de nuestra historia y también con unción se rendia homenaje a nuestros héroes, es casi ignorada por la juventud.

Muchos de los errores y desviaciones cometidos por los jóvenes son atribuibles a los mayores. Quienes vieron con indiferencia como el sentimiento patrio se iba debilitando para dar paso a un estado de frustración y desesperanza.

Los cambios políticos, los reiterados propósitos de políticos y gobernantes, los programas y promesas nunca hechas realidad, fueron una a una desmoronándose para caer siempre en los mismos vicios.

Apenas nacida una esperanza era esta defraudada dejando tras de si un sabor amargo y desconcertante.

Las tragedidas de la patria, sus frustraciones, los vanos intentos de sus hombres por rectificar los errores echaron por tierra muchas esperanzas y en cierta forma produjeron una reacción opuesta no solo en jóvenes estudiantes sino también en legiones de valiosos profesionales que con el dolor profundo en el alma y un sentimiento de frustración tuvieron que abandonar el país en busca de mejores horizontes, en busca de un sentido a su vida y para realizarse como hombres y profesionales.

Aún después de muchos años, habiendo inclusive triunfado estos compatriotas en el extranjero, su amargura y su añoranza son constantes porque se sienten heridos y repetimos frustrados porque hubieran deseado volcar el caudal de sus conocimientos, de su capacidad en su propia tierra tan escasa de elemento capacitado y técnico, pero a la vez tan difícil y hostil para ofrecer compensaciones y satisfacciones a quienes se vieron forzados a emigrar.

Son ciertas las palabras del Presidente Banzer al expresar que "la juventud boliviana se halla librada a su propia iniciativa".

Al ignorar los valores de su tierra y desconocer los hechos y los hombres heróicos, aquellos que escribieron esa otra historia dignificante de Bolivia, alimentada por la sangre y el matirologio de cientos de ciudadanos, los más anónimos que la sirvieron, honraron y defendieron con unción. Esta ignorancia atribuible a una deficiente formación cívica frente a la realidad que se vive desde hace años, se lee y escucha por todos los medios de comunicación relacionada con hechos de ignominia, depredación, crímenes **peculados**, infidencias y prevaricatos, han llevado a la **juventud no** solo de Bolivia sino de los demás países del mundo a la búsqueda de otros valores y símbolos que para ellos tienen mayor vigencia, y los han adoptado como ocurrió en nuestro país más por emotividad y sobre todo por falta de madurez.

"Es hora de que jovenes y adultos se esfuercen por llegar a un auténtico diálogo, que sea precursor de una franca comprensión, porque la patria requiere el aporte integrado de la juventud, para fortalecer la gran cruzada nacional en que todos los bolivianos estamos empeñados en procura de un mejor porvenir de la Nación", dijo el Presidente de la República.

Debemos añadir, que urge el diálogo, pero para que este se produzca, tendrán antes que nada, desarmarse los espíritus. Tendrán los adultos que escuchar serenamente a los jovenes y comprenderlos en sus necesidades y sus justas demandas, asi como también los jóvenes deberán comprender que no hay posibilidad de dialogar con los violentos.

La cruzada anunciada por el gobierno en favor de las juventudes deberá iniciarse sin más dilaciones, ya que una vez por todas jóvenes y adultos tenemos que saber a donde vamos y por qué luchamos.

El Mundo al día

or Jaume Miravilles

LA "DESMILACRIZACION" DEL JAPON

En estos últimos tiempos, se han producido en los Estados Unidos una serie de acontecimientos económicos y monetarios que han sido comentados de diferentes manoras en la escena política internacional. Me refiero concretamente a la "Ley Mills", al aumento en un 10% sobre las importaciones procedentes del exterior, y a la inconvertibilidad del oro. En general, aquellas medidas causaron protestas in dignadas. En mis comentarios de la época, señaló qué estaban especialmente dirigidas a frenar una política económico expansionista del Japón que tenía muchos aspectos no ciertamente muy ortodoxos. En lo referente a la Ley Mills, por ejemplo, dijo que los principales artículos sujetos a control por las importaciones norteamericanas zapatos principales artículos sujetos a control por las importaciones norteamericanas, zapatos y textiles, estaban dirigidos mas contra el Japón que contra Italia y España, que eran exportadores de aquellos mismo artículos. Los acontecimientos posteriores confirmaron aquella tesis, y las exportaciones españoles de zapatos por ejemplo, han aumentado estos últimos tiempos considerablemente estos últimos considerablemente.

En lo referente a la disposición más general sobre el alza del 10% de las tarifas aduaneras norteamericanas, el objetivo continuaba siendo el Japón, aunque también se pensaba en el gran volumen de las exportaciones procedentes de la Alemania Occidental. El entonces secretario del Tesoro del gobierno de Washington, el discutido Sr. John Connally, propuso especialmente al gobierno de Tokio una serie de medidas que las autoridades japonesas consideraron inaceptables. Connally les venía a decir que por procedimientos diversos, y no siempre ortodoxos, las exportaciones de productos nipones beneficiaban de un cierto "dumping". Se entiende por "dumping" lograr precios de costo más bajo por presiones sociales, o vender al exterior a precios netamente inferiores de los del interior para escapar mercados. Es indudable que los salarios que cobran los obreros textiles japoneses son muy inferiores a los de los Estados Unidos. Podrá alegrarse que la fijación de salarios constituye un artículo que entra de lleno en la soberanía nacional. Pero también pertenece a la soberanía nacional la posibilidad de aumentar las tarifas aduaneras ante una situación semejante. En realidad, tuvo lugar una especie de diálogo, no siempre cortos, entre Washington y Tokio, que contribuyó, junto al viaje de Nixon a Pekín, a enturbiar un tanto las relaciones que habían sido siempre tan estrechas y amistosas entre Estados Unidos y el Japón.

Ahora bien, algo ha pasado ultimamente que demuestra que algunas de las "quejas" formuladas quizas poco diplomáticamente por el Sr. Connally eran justificadas. Se nos dice hoy, por ejemplo, y la noticia procede de Tokio, que en el momento actual el gobierno japones dispone de unas reservas en oro, dólares y monedas convertibles estimadas en 17100 millones de dólares, casi el doble de las reservas norteamericanas, sin que tenga el Japón ninguna responsabilidad financiera internacional. El propio gobierno de Tokio ha reconocido que eran excesivas, y que podían contribuir peligrosamente al desordenamiento de una inflación interna. Los especialistas económicos de aquel país aconsejan reducirlas progresivamente, has ta llegar a un máximo de 10.000 millones de dólares, y para ello proponen un "plan de siete puntos" que no es mas que la repetición quizas todavía agravada, de las recomendaciones de Connally.

INFLUENCIA SOVIETICA EN BANGLA DES

ROMA, (ANSA.— Por
nuir Hihelj).— La guerra
pakistana (3-6 de diciem
1971) y la constitución d
vo estado de Bengla Desh
permitido a la Unin Sovié
nar al sur una barrera
na. Los gobercantes del
lin actuaron rápidamen
consolidar, desde diciem
timo a hoy, su influenci
nuevo estado del subco
indio. Las etapas de tal
ción, desarrolicada casi
tidamente a raíz de la
penetración, desarrollad
inadvertidamente a raíz
paralela penetración inc
den así ser reconstruida

28 de diciembre de 19
URSS notifica al gobi
Bangla Desh su deseo d
un acuerdo comercial; e
guiente los gobiernos d
países se declaran listos
tar tal acuerdo que prev
vio de técnicos soviétic
la reconstrucción del paí
de diciembre, también P
Bulgaria anuncian quere
lar acuerdos con Bangl

11 enero 1972.— Alem
riental y Bulgaria reco
Bangla Desh.

144 enero.— La URSS
tuye en Moscú una soc
amistad con el Bangla

24 enero.— LaURSS
ce al Bangla Desh y re
vitar al presidente paki
n Bhutto a visitar Mos

2 febrero.— La comp
rea soviética "Aeroflot"
ra una línea regular
ca; dos días mást tard
viéticos ofrecen un co
de pequeños aviones pa
neas internas de Bangla
la vez que Polonia ofr
y abono artificial a ca
yute; tal ejemplo es imi
Checoeslovaquia y YY

7 febrero.— La URS
gla Desh firman un acu
mercial se intensifican
to los intercambios de
tre los dos países.

13 febrero.— Arriba
to de Chittagong un pri
gueroo soviético con 3.
ladas de arroz donadas
gla Desh.

15 febrero.— Una d
soviética anuncia que
contribuirá a la constru
una central térmica de
KW.

18 febrero.— Cinco
tes de la cultura sovi
gan a Bangla Desh pa
diar la manera de refor
laboración cultural entr
países.

10 marzo.— El prime
tro de Bangla Desh,
Rahman, viaja a la UR
celebrar conversaciones
máximos dirigentes so
firma u nacuerdo de i
bio y un acuerdo financ
soviéticos ofrecen naves,
toras, arroz, aceite co
se conciertan tratados s
vegación.

8 marzo.— Cuba y l
blica Democrática Alem
cen presente su solidari
Bangla Desh; Hungría e
relaciones diplomáticas
nuevo estado y Bulgari
un acuerdo comercial.

7 marzo.— Los sindica
viéticos establecen co
con Bangla Desh y se e
en consultas recíprocas
desarrollo de la colabora
los días siguientes una
ción de sindicatos de
Desh viaja a Moscú en
nidad del décimo quinto
so de los sindicatos sov

SANTA CRUZ LUCHARA CONTRA ESPECULACION

ORGANIZARON UN COMITE

SANTA CRUZ, 11 (HOY) Integrado por las principales autoridades departamentales, se organizó en esta capital un comité encargado de luchar contra la especulación debido a que en los últimos días los comerciantes inescrupulosos cometieron serie de anomalías con los artículos de primera necesidad.

El Comité está integrado por la Alcaldía, la Guardia de Seguridad Pública, la Dirección de Investigación Departamental y la Unión Departamental de Trabajadores, máximo organismo de los trabajadores de este departamento.

Los organismos integrantes de este comité tiene facultades para aplicar sanciones drásticas a todas aquellas personas o casas comerciales que especulen con los artículos de primera necesidad.

En los últimos días la población de esta capital sufrió una alarmante escasez de azucar y como consecuencia de esto ha tenido que pagar hasta 3 pesos bolivianos por kilo. Lo mismo está sucediendo con otros artículos como la carne y el pan que están siendo vendidos a precios fuera de los establecidos por las autoridades competentes.

En este sentido las autoridades de la Comuna cruceña, en días pasados han recibido de parte de los magistrados de la justicia la orden de proceder al allanamiento de cualquier establecimiento comercial o domicilio particular, en caso de que se tengar sospechas de que en estos se está procediendo al ocultamiento de artículos de primera necesidad con el objeto de lograr una elevación en los precios de venta al público.

De estas atribuciones también se hará eco el Comité de lucha contra la especulación.

CLAUSURARON 12 COMERCIOS EN SANTA CRUZ

SANTA CRUZ, 11 (HOY).— Por disposiciones de la Alcaldía de esta ciudad, fueron clausuradas doce casas comerciales, como consecuencia de que los propietarios de las mismas no cancelaron sus impuestos municipales por la gestión de 1971.

Según se informó en la Intendencia Municipal, esta medida continuará aplicándose contra todas aquellas instituciones comerciales que no hayan cumplido con sus obligaciones tributarias para con la Comuna.

También se indicó que a partir del próximo lunes, agentes de la Policía Urbana, en cooperación con las autoridades de Tránsito realizarán batidas en la ciudad con el objeto de sancionar a todos los propietarios de vehículos que no hayan cancelado sus impuestos municipales.

Los impuestos fijados por la Alcaldía, ascienden a 200 pesos anuales suma que no alcanzan a cubrir un peso boliviano por día, sin embargo se indicó que a pesar de este bajo impuesto los propietarios de vehículos no contribuyen cancelando sus adeudos a la Comuna.

UPTK CELEBRO ANIVERSARIO

Celebró ayer su dieciocho aniversario de fundación la Universidad Popular Tupac Katari, conformada por los Institutos de Recuperación Pre-Universitaria, Técnico Profesional y de Maestros Alfabetizadores.

Dirigentes de los tres institutos que itengran el IRPU al recordar un nuevo aniversario sostienen que la labor desarorllada en las aulas universitarias es de vital importancia para una transformación cultural y técnica que culmine con la salida del estado actual de atraso y subdesarrollo del país.

Agregan que será necesario darle un nuevo impulso generador que sea la verdadera corriente que encauce a las futuras generaciones para que la U.P.T.K. se convierta en el elemento decisivo para las transformaciones en la que está empeñada toda la bolivianidad.

NADA SOBRE CRIMENES DE ESPOSOS ALEXANDER

Hasta el momento el Ministerio Público no ha emitido su requerimiento en conclusiones sobre los procesos judiciales por el asesinato del fundador de HOY, de su esposa, y del ex-periodista Jaime Otero Calderón.

Hace aproximadamente un mes que el Agente Fiscal Hugo Aguirre anunció que hasta fines de mayo del presente año se conocería el pronunciamiento del Ministerio Público en torno a ambos procesos judiciales, pero sin embargo en al víspera el citado representante del Ministerio Público informó que el requerimiento ya ha sido expedido Se limitó a señalar que los expedientes de los esposos Alexander y Jaime Otero Calderón los devolvió al Fiscal Oscar Hassenteuffel.

El proceso por el asesinato de Alfredo Alexander y de su esposa se encuentra en poder del mencionado Ministerio desde febrero del presente año y el proceso por la muerte de Otero Calderón está en conocimiento de los agentes fiscales desde el 27 de septiembre del pasado año

DESCONTARAN IMPUESTOS A LOS PROPIETARIOS QUE PINTEN SUS INMUEBLES

La Comuna paceña determinó mediante Ordenanza Municipal el descuento del cincuenta por ciento sobre el pago del impuesto municipal al catastro, por este año, en favor de propietarios que hasta el 30 de junio efectúen el pintado de las fachadas de sus inmuebles.

La disposición fue dictada con objeto de que la ciudad presente buen aspecto con motivo de los festejos del aniversario del 16 de julio.

CURSILLO

Anoche fue clausurado un cursillo de contabilidad municipal para funcionarios comunales dictado por ISAP, en ceremonia que se cumplió en el Salón de Acuerdos del Palacio Consistorial.

HUESPEDES DISTINGUIDOS

La Alcaldía paceña declaró huéspedes distinguidos con la imposición de la "escarapela de oro" a los profesores que participan en el Primer Congreso Boliviano de Cardiología, en ceremonia que se cumplió anoche.

En la oportunidad pronunciaron discurso el burgomaestre paceño, Armando Escóbar y el Presidente del Comité Organizado rde dicho evento, Alfredo Romero.

ALUMNOS DE ESCUELA "EDUARDO AVAROA" VIAJARON A TIQUINA

Viajaron a la población de Tiquina, alumnos de la "Promoción 13" de la Escuela de Altos Estudios Militares "Eduardo Avaroa", presididos por el director del instituto, Enrique Gallardo, para realizar prácticas en el campo sobre los conocimientos adquiridos

La promoción fue invitda por la Fuerza Naval Boliviana, en razón a que los alumnos vienen cumpliendo intensa labor en el plano de análisis y estudio de los diferentes problemas que afectan al país.

CONFERENCIA

Hace pocos días el Presidente de la República, Hugo Banzer, dictó una conferencia a los alumnos de la "Promoción 13", sobre aspectos reservados que los participantes consideraron de verdadera importancia.

QUIEN DIJO FRIO...?

viva un eterno verano!

con una estufa VOLCAN a gas

HANSA Ltda. LA PAZ, Cochabamba, Oruro, Potosí, Santa Cruz, Sucre, Tarija y Villazon

LA FIRMA BOLIVIANA DE SU CONFIANZA CON MAS DE 60 AÑOS AL SERVICIO DEL PAIS

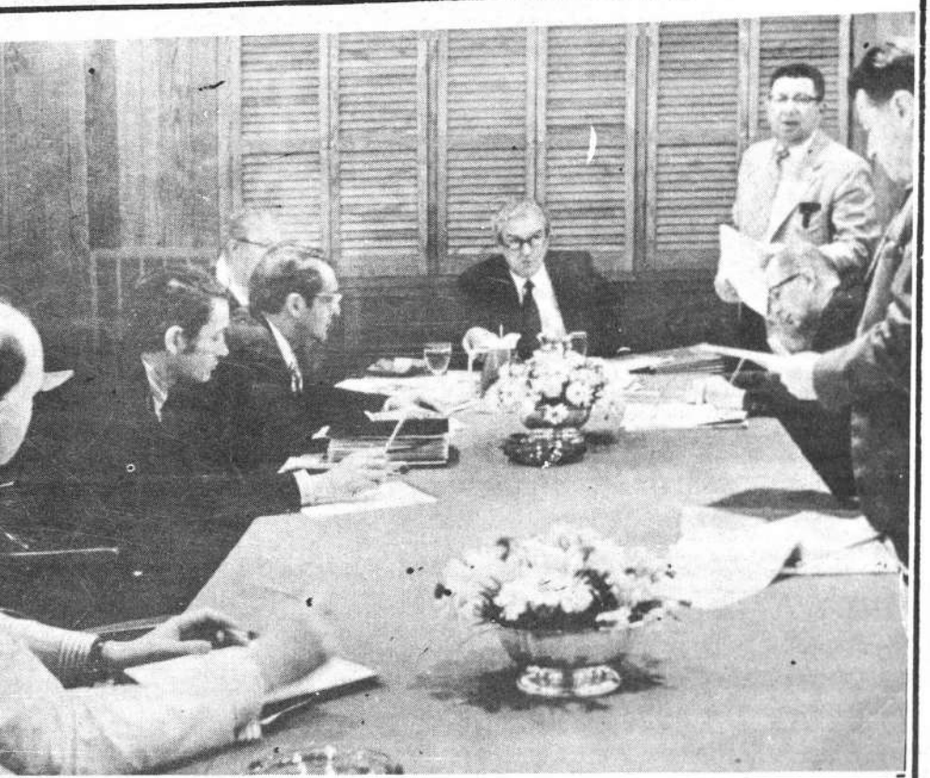

n Connally presidiendo una se- Presidente Richard Nixon.
e los consejeros económicos del

ECRETARIO DE HACIENDA DE EE.UU. LLEGARA HOY

REPRESENTA AL PRESIDENTE NIXON

etario de Hacienda de dos Unidos, John B. y llegará hoy al país representación del Pre- ichard Nixon, conver- as autoridades proble atañen a las dos nacio ecialmente aspectos re- los asuntos económi- nacionales.

esentante del gobierno ericano posiblemente aís mañana, después rsar con el Presidente nzer Suárez y otras des nacionales. Conna de Brasil donde reali- ama similar al que e- en Bolivia

ly visitará alrededor e naciones de la Amé- na, el Lejano Oriente y como representante es Presidente Richard Ni conferenciar con Jefes de Estado y de Gobierno respec to a las cuestiones económicas internacionales de la actualidad.

El Secretario de Hacienda, desempeñó un papel destacado en el Acuerdo de la Institución Smithsoniana, de diciembre pa sado sobre tipos de cambio de divisas.

Tanto el Presidente Nixon co mo Kissinger han puesto al tan to a Connally respecto a los lo- gros de la conferencia cumbre en Moscú; consiguientemente, podrá discutir con los dirigen- tes de gobierno los nuevos rum bos de las relaciones internacio nales iniciadas por Nixon en Moscú.

El mandatario norteamerica no considera la misión de Con- nally como parte de sus conti- nuos esfuerzos por mantenerse en estrecha comunicación con los aliados y amigos de los Es tados Unidos.

EN BRASIL

Después de su arribo a la ca- pital carioca, el jueves, Conna- lly concedió una rápida confe- rencia de prensa, ocasión en que manifestó su placer por vi sitar Brasil por tercera vez, y tener en este viaje una misión oficial.

Respondiendo a preguntas de que si Estados Unidos debería apoyar la entrada de Brasil al Grupo de los 20, que compon dran el Fondo Monetario Inter nacional, dijo que "el Brasil ya tiene un lugar en el Consejo Eje cutivo del Fondo, y es esta una de las razones por las cuales Estados Unidos cree que el Gru po no debe estar compuesto solamente por diez miembros sino por veinte"

Expresó su impresión favora ble ante el progreso económico de Brasil y sus recientes conquis tas en este campo, señalando que la posición brasileña es úni ca actualmente en el mundo

John B. Connally nació el 27 de febrero de 1917 en Floresvi lle, Texas, hijo de John Bowden Connally y Lela Wright Conna lly, de Floresville. Estudió en las escuelas públicas de Flores ville y Harlandale (San Anto- nio). Se graduó en la Universi dad de Texas. de Austín, como Bachiller en Derecho

Su primer puesto en Washing ton fue Secretario del Represen- tante Lyndon B. Johnson, en 1939, pero renunció a ese car- go en 1941 para ingresar a la Marina. Después de comenzar con grado de Alferez, fue ascen dido hasta el grado de Capitán de Corbeta en 1945, grado que conservó hasta que salió de la reserva de la Marina.

-El Presidente de los Estados Unidos, Richard Nixon y el Secretario de Hacienda, John Connally, discuten detalles del nuevo programa económico.

TRANSITO PARA TOD

- ROBO DE VEHICU
- EL PRESUPUESTO
- COMPAÑIAS DE

Bolivia, con una población aproximada de cuatro millones de habi tantes, sólo cuenta con mil setenta y tres efectivos reclutados en el Servi cio Nacional de Tránsito, encarga do del control de tráfico.

La revelación la hizo conocer el Directór Nacional de Tránsito, Os car Dosserich, quien manifestó en la ocasión que ante esa deficiencia de personal y con un presupuesto e- conómico que se mantiene inalte- rable desde el año 1945, resulta huma namente imposible poder cumplir una labor efectiva, especialmente para combatir el robo de vehículos que en estos ultimos tiempos ha es tado proliferando en forma alar- mante.

A diario son numerosas las de- nuncias que llegan a la Comisaría de Tránsito, sobre robo de vehicu los, ante cuyo problema ese Servi cio policial se ve impotente de solu cionar el flagelo.

" La justicia ordinaria también tie ne que ver mucho sobre el citado problema del robo de vehículos, pues cuando los agentes de Tránsi

to logran c este es inme tamente con cia judicial ra su corres pero ocurre el que come bertad, segú fiscales, por los suficient dad" expres

Dosserich dex donde prontuarios can al robo cionado kar gavetas 30 " auteros" d dá a los que robar vehic

Oscar Do que ante la que cuenta pañías de S propia poli tigar la de "En el m de Investig

-El Director Nacional del Servicio de Tránsito, coron Dosserich, preocupado por la proliferación del robo de ve señaló que ese flagelo no podrá ser combatido eficazment que no se cuenten con los medios adecuados.

SANTA CRUZ;

EMPRESAS NO PAGA APORTES A LA CNS

-SANTA CRUZ, 11 (**HOY**).— El Administrador Regional de Nacional de Seguridad Social de esta capital, Licenciado Mar denunció que muchas empresas están burlando el pago de los a la entidad aseguradora, al no cumplir con lo establecido po ma medida de racionalización.

Indicó que existen empresas, que todavía realizan los apor el sueldo básico de sus empleados y obreros, siendo así que la medida de racionalización de aportes, indica que estos deben los en base al total ganado.

Este incumplimiento, dijo, está ocasionando serios trastorno micos a la entidad aseguradora, por cuanto que esta se ve en s nes tan críticas que en la mayoría de las veces no puede cum sus obligaciones de pago a sus asegurados y mucho menos con bligaciones económicas con sus propios empleados.

PILOTO SUECO MURIO ACCIDENTADO EN LA CARRERA DE "LE MANS"

LE MANS, 11 (ANSA).— Joachim Bonnier, el piloto sueco, muerto hoy durante la carrera automovilística de "Le Mans", tenía 42 años; había nacido en Estocolmo el 31 de enero de 1930, estaba casado y tenía un hijo de 10 años.

Bonnier había comenzado a apaisonarse por los coches desde muy pequeño y a los 18 años había comenzado ya a correr. Durante su carrera había participado en más de cien grandes premios. Al inicio del año había anunciado su retiro de las pruebas de Fórmula Uno".

Logró sus primeros laureles en F. 1 en 1958 cuando se adjudicó el Gran Premio de los Estados Unidos al volante de un "Maserati". El año siguiente ganó el Gran Premio de Holanda con "Porsche". Siempre en Fórmula Uno ganó el Gran Premio de Holanda con "Porsche" en 1960.

NUEVA VICTORIA DE EMERSON FITTIPALDI

AYER GANO TROFEO "JOCHEN RINDT"

HOCKENHEIM, 11 (ANSA) Emerson Fittipaldi —líder del mundial de pilotos— ganó hoy también en Fórmula Dos dominando desde el principio al final el tercero "Jochen Rindt".

El piloto brasileño —que corrió con un "Lotus 69" desbandó el campo de la sexta rueda del campeonato europeo de Fórmula Dos, que se disputó en el circuito alemán de Hockenheim.

El argentino Carlos Reutemann —con "Brabham 38— conquistó el séptimo puesto conquistando en ambas mangas la octava y la séptima posición respectivamente.

Otro sudamericano —el argentino Carlos Reusch— obtuvo el noveno lugar, gracias a un undécimo y octavo puesto. Ruesch conducía un "Surtees".

Emerson Fittipaldi se impuso en ambas pruebas (15 vueltas cada una haciendo un total de 102.800 Km.) realizando el mejor tiempo en la primera 36'09"7 a una media de 168,900 Km/h. Su tiempo total fue de una hora 13'39"2. En el segundo puesto de la clasificación final a 1'26"4 del ganador se clasificó el francés Jean Pierre Jassaud con un "Brabham BT 38" cuarto en la primera manga y segundo en la otra.

La victoria de Emerson Fittipaldi, sin embargo, no es válida para el campeonato europeo de Fórmula Dos, porque el brasileño es piloto de gran premio, categoría "A", y no puede figurar en la clasificación de la Fórmula inferior.

En el tercer puesto de la clasificación del "memorial Jochen Rindt", se clasificó el sueco Ronnie Peterson, con "March 722", quinto en la primera manga y tercero en la segunda.

"SAN LORENZO" MANTIENE LIDERAZGO EN ARGENTINA

BUENOS AIRES, (ANSA).— Los resultados finales registrados esta tarde, al término de los partidos correspondientes a la cuarta fecha de las revanchas del campeonato Metropolitano de fútbol son los siguientes.

Unión de Santa Fe dos — Banfield cero; San Lorenzo de Almagro cuatro — Gimnasia y Esgrima de La Plata uno.

Chacarita Juniors uno — Argentinos Juniors uno.

Ferrocarril Oeste cero — Independiente 1
Newell's Old Boys 4 — Boca Juniors 1
River Plate 1 — Rosario Central 0.
Racing Club 0 — Vélez Sarsfield 3.
[illegible] — Atlanta 1.
Estudiantes de La Plata 1 — Huracán 1.

(jugado el viernes faltan disputarse 35 minutos).

Próxima fecha (tercera de las revanchas y 19A del torneo).

Atlanta vs Colón de Santa Fe.

Vélez Sarsfield vs Estudiantes de La Plata.
Rosario Central vs Racing Club.
Boca Juniors vs River Plate.
Independiente vs Newell's Old Boys
Gimnasia y Esgrima de La Plata vs Ferrocarril Oeste.
Argentinos Juniors vs San Lorenzo.
Banfield vs Chacarita Juniors

Partidos de primera "B" incluidos en el Prode: Temperley vs Tigre.
Arsenal vs Morón
Excursionistas vs Los Andes
Quilmes vs Deportivo Español.

JOYERIA RELOJERIA "LA PAZ"
IMPORTACIONES REPRESENTACIONES

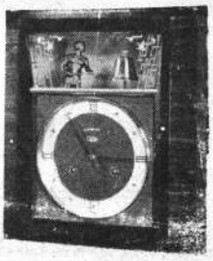

RELOJES ELECTRICOS - A - PILAS DE 400 DIAS DE DURACION PARA OFICINAS LIVINGS COMEDORES ETC TENEMOS UN SURTIDO DE MODELOS

PLAZA PEREZ VELASCO 793
COMERCIO 848
CASILLA 1102 - TEL. 42796
LA PAZ BOLIVIA

NAPOLES RETUVO TITULO

MONTERREY, Nuevo León (México), 11 (ANSA) [illegible] tiempo de lo es[illegible] y brindando una [illegible] exhibición, el cu[illegible]mexicano José Dan[illegible] "Mantequilla" Nápoles [illegible] esta noche el cam[illegible] mundial welter [illegible] por nocaut téc[illegible] el segundo round [illegible] Fruitt. El com[illegible] celebró en la pla[illegible]monumental de esta [illegible] y estaba pactada a [illegible]

[illegible] Pruitt pagó ca[illegible] osadía de lanzarse [illegible] desde que inició [illegible] y fue demolido [illegible] potentes impactos [illegible] campeón mundial que [illegible] sangrando a su va[illegible] rival. El desenlace [illegible] a los 2' del segun[illegible] episodio, cuando el ár[illegible] interrumpió la desi[illegible] pelea.

MANGUERAS PIRELLI
Procedencia Italiana

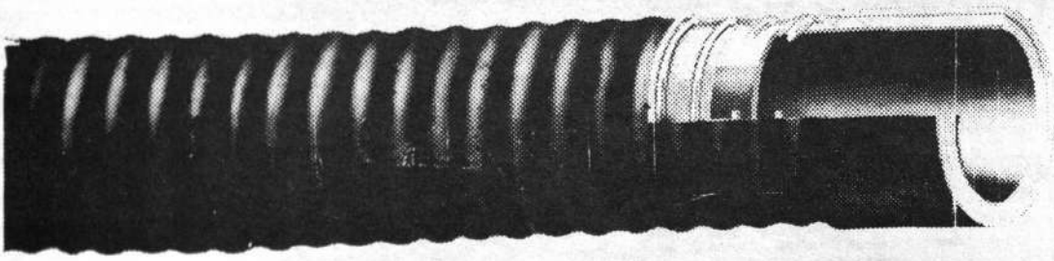

PARA USO HIDRAULICO Y SUCCION DE BOMBAS DE AGUA. TIPO COMACCHIO - CON REFUERZO INTERIOR DE ACERO, EN LAS SIGUIENTES MEDIDAS: 3" - 4" y 5".

HANSA LTDA.
DEPTO. TECNICO
Tels. 42836 · 55219 · 53661
Sucursales: COCHABAMBA · ORURO · POTOSI · SANTA CRUZ · SUCRE · TARIJA · VILLAZON

Rubiños, el golero peruano que ayer no tuvo mucho trabajo en la defensa de su pórtico. En verdad, Rubiños fue muy poco empleado.

"MUNDIALITO" SELECCION SE ENTREGO MANSAMENTE

PERUANOS FUERON SUPERIORES

Curitiba-Brasil, 11 (ANSA).- Un valioso y concluyente triunfo obtuvo la selección de Perú ante su similar de BOLIVIA, por tres goles a cero, en encuentro correspondiente al grupo Tres de la fase eliminatoria del torneo por la copa Independencia- que auspiciada por la Confederación Brasileña de Deportes (CBD), se inauguró hoy en diversos escenarios del país.

Los tres goles peruanos fueron conquistados en la primera etapa, por intermedio de Gallardo, a los siete minutos mediante la ejecución de un tiro penal, nueve minutos despues aumentó Castañeda y dió cifras definitivas Sotil a los treintiun minutos de juego.

El cotejo se disputo en el estado "Belfort Duarte de esta ciudad asistieron unos siete mil espectadores, los que dejaron una taquilla de 68.100 nuevos cruceiros.

Al llamado del árbitro británico Edwin Walker, los equipos iniciaron asi las acciones:

Perú- Rubiños, Campos, Cuellar, La Torre, Luna, Mayorga, Castaneda, (Mifflin), Munante, Cueto, Sotil y Gallardo (Ramirez)

BOLIVIA, Frei, Herbas, Olivera, Antelo, Chávez, Moreno, (Jimenez) Rimassa, Blacut (Meza), Linares, Saucedo y Leaños

La primera emoción del encuentro la brindo Perú al minuto y medio de iniciado el partido, cuando Muñante en velóz corrida por la punta derecha habilitó a Sotil, quien con gran esfuerzo desvio al corner.

BOLIVIA efectua su primera incursión sobre la valla peruana a los cinco minutos, la que culmina Linares con un disparo junto a un poste, que es detenido por Rubinos

Al ingresar con muchas posibilidades de gol al area boliviana Sotil es derribado por un defensa, siendo sancionada la pena máxima por el árbitro del partido.

Ejecutado por Gallardo, pone en ventaja al equipo peruano a los siete minutos de juego

Replicó BOLIVIA y el puntero izquierdo Blacut dispara con potencia sobre el arco peruano. En forma exigida el guardavalla peruano desvio al corner, el que luego no creo ulteriores consecuencias de peligro

Luego de superar a tres defensores Muñante ejecuta un Centro que tratan de aprovechar Gallardo y Castañeda.

El primero pierde al ser desviado en su carrera y el segundo empalma la pelota con un potente disparo que vencio la resistencia de Frei

Continúa prestonando Perú y Gallardo pierde dos ocasiones propicias para aumentar el marcador, en una de ellas su disparo se estrelló contra Rimazza, cuando Frei ya muy poco tenia que hacer.

A los treintiun minutos Sotil culminó una habil combinación de la ofensiva peruana.

Gallardo habilitó a Cueto desde la punta izquierda y este viendo bien colocado a Sotil alargo el balon hacia el, quien con disparo alto dejó sin chance al guardavalla boliviano.

El abultado score favorable a los peruanos no desanimó a los bolivinos, quienes pugnaron constantemente por descontar la ventaja.

Blacut habilitó a Linares quien de cabeza disparo contra el arco peruano, pasando la pelota rozando el travesaño, cuando Rubiños estaba practicamente vencido.

En los últimos minutos de la primera etapa los bolivianos ... ron numerosos avances, los ... inquietaron mayormente al ... ro peruano.

Esta superación del once ... plano fue producto del d... miento del elenco roji-blan... parecia estar conforme con ... fo parcial de tres a cero.

Al iniciarse la etapa com... taria BOLIVIA efectua d... bios con relacion al equipo ... sento al iniciar el partido. ... sustituyó a Blacutt, y Jimen... reno, en tanto que Ramirez ... el puesto de Gallardo en ... peruano.

El once boliviano salió d... a descontar la abultada ven... conjunto peruano, dirigido ... uruguayo Roberto Scarone... do prueba fortuna desde la... tancia y su disparo sale lige... te desviado.

Al promediar esta fase de ... Cueto combina con Campos ... se adelanto por el costado d... pasando sobre el travesaño ... lento disparo.

A los dieciseis minutos Mif... tituyó a Castañeda, en el eq... ruano.

Los peruanos parecian ... chos con el marcador que le... vorable por tres a cero, por ... declinaron ostensiblemente e... cionar

Esto permitió al equipo bol... adelantar sus lineas y realiz... merosas tentativas para des... el marcador.

Sin embargo, Perú en los ... minutos perdio tres brillante... siones de aumentar el score, ... ces Sotil y la restante Ramirez ... solo ante Frei, disparo des...

ARGENTINA: UN FAVORITO EN LA COPA MINI MUNDIAL

OTROS RESULTADOS DEL CERTAMEN

Aracaju (Estado de Recife, Brasil), 11 (ANSA).- Argentina venció por dos tantos contra cero al equipo de Africa en un partido valido por el grupo eliminatorio número Uno de la copa Independencia (Minicopa) organizada por la Confederación Brasileña de Deportes (CBD) como parte de los festejos del sesquicentenario de la independencia brasileña

Los otros resultados fueron: Portugal tres, Ecuador cero, Francia cinco, Concacaf 1. Irlanda dos, Asia uno; Paraguay cuatro, Venezuela uno. El torneo proseguirá el miércoles.

Blacutt, el puntero derecho del team nacional trata de burlar a un defensor peruano. No convenció la producción del cuadro compatriota en su encuentro debut frente al onceno del país vecino

BOLIVAR PERDIO POR PARTIDA DOBLE

SU PRODUCCION FUE TAN BAJA COMO LA RECAUDACION

Heraldo deja atrás Rojas y se apresta a ingresar al área bolivaista. Al verse superado, el defensor local derribó al puntero valluno decretando el penal que originó la segunda conquista de Aurora. Magra demostración de ambos cuadros durante la confrontación amistosa de la víspera.

En partido intrascendente y aburridor, Aurora de Cochabamba derrotó ayer a Bolívar local por la cuenta de tres tantos contra dos, en confrontación futbolera de carácter amistoso cumplida en el estadio Hernando Siles.

Abrió la cuenta Heraldo para la visita a los 40 minutos de la fracción inicial. Aumentó a los 44' del mismo periodo Herbas, mediante la ejecución de tiro penal. Descontó Rejas a los dos minutos de la complementaria, igualmente Luna a los 23', y poniendo cifras definitivas al tanteador Herbas a los 26'.

Bolívar defeccionó en todas sus lineas. Defensivamente, Fanola no pudo contener las arremetidas de Heraldo y Rojas, por cuidar las espaldas de este, descuidó su zona con lo que la última línea académica presentó constantes claros que fueron bien aprovechados por los vanguardistas vallunos

En cuanto a la ofensiva celeste, tuvo -nuevamente- en Sánchez a su valor más negativo. Aurora, sin cumplir bien, logró inobjetable victoria.

A órdenes del árbitro Antonio Quinteros los equipos presentaron las siguientes conformaciones; Aurora; Escóbar, Sansuste, M. González, Efen, Gutiérrez, Cabrera F. Gonzáles, Vargas (expulsado), Herbas, De Melo y Heraldo (Foronda). Bolivar: Galarza, Fanola, Riego Achi, Rojas, Costa, Palacios (Machicado), Jara, Sánchez (expulsado) Mattoza (Rejas) y Luna.

Golf: Carrtero ganó trofeo

Por la competencia de golf jugada ayer en Los Pinos, Juan Carretero ganó el trofeo "Presidente".

Los 34 jugadores que iniciaron la competencia, en canchas de Calacoto, pugnaron por conseguir el codiciado trofeo denominado "Presidente", competencia que se jugó a 36 hoyos en la modalidad de "Eclectic' esto es, eligiendo, en la primera fecha, los nueve mejores hoyos y complementando en la de ayer los restantes nueve ya obligados. Es por esta razón que muchos jugadores se vieron forzados a cumplir una acción mas nerviosa en la fecha de ayer. Sin embargo, los puntajes fueron buenos en general. El ganador, Juan Carretero marcó en total 64 puntos (28-36) 2o. Sixto Aguilar, 65 (29-36). 3o. Ricardo Córdova, 67 (33-33) 4o. Alberto Santander, 67 (28-39). 5o. José Rosas, 68. Abelardo Alcázar, 68. Basilio Plaza, 69. Rodolfo Ortiz, 70(25-45), luego de ir punteando en la primera fecha, declinó su juego para la segunda porque se obligó a los hoyos más dificiles.

Finalmente, Hugo Vizcarra y Willy Viladegut, con 72 cada uno.

La próxima semana se jugará por el trofeo "Carretero", en la modalidad de medal play con cien por ciento de ventajas.

ROTARACT CLUB • CLUB DE LA PAZ

ELECCION MISS BOLIVIA 1972

●●●●●

BAILE DE GALA

VIERNES 30 DE JUNIO ✹✹ HORAS 20

SALONES DEL CLUB DE LA PAZ

Reservación de mesas y venta de Tickets

JOYERIA SELECT

Frente a la Iglesia San Juan de Dios

Informes: SECRETARIA ROTARY CLUB

4to. piso Club de La Paz – Telefono 23913

MONZON HACE LLORAR A SUS RIVALES

SE PREPARA PARA NO DEJAR CETRO MUNDIAL EN UN PAIS EUROPEO

Roma 11(ANSA) Carlos Monzón hizo llorar hoy a su adversario en su penúltimo entrenamiento romano.

El campeón mundial argentino se enfrentó con los sparring-partners italianos (Mario Lamagna y Paolo Capuzzoni) que lucharon a fondo para quedar bien.

Lamagna no disparó ni un solo golpe duro, mientras que Capuzzoni, un gigantesco peso medio, se dejó ir un poco de la mano y golpeó duramente un par de veces la cara de Monzón

El campeón sudamericano aceptó el desafío y lucho verdaderamente ofreciendo un ensayo de lo que será su "match con el aspirante francés Jean Claude Bouttier.

El choque entre Mozón y Cavezzoni tuvo un final dramático

El joven boxeador italiano intento golpear con una serie de directos de derecha e izquierda a Monzón, pero este es muy habil en esquivar y replicar con una serie de ganchos

Cavezzoni acusó duramente el golpe y terminó el round llorando a lágrima viva.

Roma 11 (ANSA) - Carlos Monzón ha descubierto que en las simpatias de los italianos su figura ha desplazado a Nino Benvenuti.

Sus caminatas por Roma, durante las pocas horas de descanso que se concede entre un entrenamiento y otro, le han demostrado que a esta altura se ha convertido en el Niño mimado de los aficionados locales.

"No me creia tan popular", ha declarado, agregando: " Pensaba que los italianos no me perdonarian nunca el hecho de haber truncado la carrera de Benvenuti."

Monzón se muestra más desenvuelto que en sus anteriores visitas a Italia: ahora lleva con mucha mayor naturalidad la responsabilidad del título mundial.

En pocos meses, el argentino parece haber perdido la susceptibilidad agresiva que demostra

En pocos meses, el argentino parece haber perdido la susceptibilidad agresiva que demostraba antes. *También ha desaparecido la timidéz, ahora que tiene la convicción de ser el mejor del mundo.*

En el curso de esta visita a Roma, ha concedido una cantidad increible de entrevistas y se ha dejado fotografiar pacientemente, inclinándose ante todas las exigencias de la maquinaria publicitaria.

Una foto en la cual el campeón aparece abrazando a una espléndida actriz sueca, en un "set" de "cinecita", ha recorrido todos los diarios italianos

Se trata de un Monzón inédito, que ha asombrado a todo el mundo. Alguien ha gritado alarmado: "Monzón se esta relajando"

pero
rá el
ris, en
Boutti
En l

EXISTE EN CHINA UNA "CIUDAD DEL FUTBOL"

ES MEIHSIEN ,TIENE 247 CANCHAS Y 2652 EQUIPOS

TIENE UNA ESCUELA QUE FORMO MAS DE SEIS MIL JUGADORES DE BALOMPIE

Pekin 11 (ANSA).- Existe en China una localidad -Meihsien- que es llamada "Ciudad del Futbol" porque este deporte se practica desde 1909 y es ahora muy floreciente.

En el condado de Meihsien (provincia de Kwantung, en el Sur de China) existen 247 canchas de fútbol y 2.652 equipos, en su mayor parte de escuelas y de grupos de producción de las comunas populares.

Hay también una escuela de fútbol que, creada en 1956 según informa la agencia Nueva China -formó hasta ahora a 6.600 jugadores entrenadores y árbitros

A partir del nueve de junio en Pekin y en otras cinco ciudades se celebraran campeonatos nacionales de fútbol y otros deportes, entre ellos naturales el Ping Pong, en ocasión del vigésimo aniversario de las instrucciones del presidente Mao Tse Tung para el desarrollo de la cultura física y del deporte.

Los diarios, mientras tanto, reiteran la justa linea en materia de deporte, en oposición- como escribe el "Diario Del Pueblo" - "a los absurdos metafísicos y reaccionarias de derecha o de izquierda", propalados por Liu Shao-Chi y otros estafadores políticos. Por una parte "se predicaba la preeminencia de la habilidad técnica y la noción de que se debe hacer de todo para ganar una medalla y, por ende, se producia un divorcio entre la cultura física y la politica proletaria".

Por la otra "se propugnaba la liquidación de los entrenamientos y el mejoramiento de la habilidad técnica para sabotear la causa del partido en materia de Cultura Física

Los buenos deportistas "deben no solo tener una orientación política firme y correcta sino también mejorar constantemente sus capacidades".

"El mismo artículo subraya que el deporte debe estar "al servicio de los obreros, los soldados y los campesinos y no al servicio de unos pocos", porque "aqui reside la distinción entre el deporte socialista el deporte bajo el dominio de las clases explotadoras"

Luego se plantea el problema de "la relación entre la popularización y el elevamiento del nivel técnico" en los mismos términos en los que se plantean para la literatura y el arte: Sin obra de popularización no existe la base de masa para el elevamiento del nivel técnico.

Los deportistas chinos deben recordar finalmente, en ocasión de encuentros internacionales, la enseñanza de Mao acerca de la necesidad de evitar el "chauvinismo de gran potencia", "oponerse resueltamente a la noción de hacer cualquier cosa con tal de ganar una medalla" y de "aprender modestamente de las buenas capacidades deportivas de los amigos extranjeros"

"TOTO CALCIO" FABRICA DE MILLONARIOS

Roma 11 (ANSA).- La llaman la Fabrica de millonarios y tambien el Juego de las Ilusiones. El Totocalcio, el juego mas popular italiano, consagró el domingo pasado otros dos millonarios, haciendo ganar a los afortunados Trecedistas, la hermosa suma de 235 millones de liras, que los situa en el octavo lugar en la escala absoluta de todos los tiempos. El sábado por la noche y gran parte de la semana, el totocalcio ocupa los pensamientos de los italianos. la tarjeta de dos columnas, que actualmente cuesta doscientas liras, es la fuente de los sueños de muchisima gente, pobre y también ricos que en base a un buen pronóstico desearian enriquecerse todavia mas. El primer concurso del Totocalcio en Italia fue hecho en el lejano cinco de mayo de 1946. La tarjeta en ese entonces, costaba treinta liras y para vencer era suficiente llegar a doce o bien once el pozo de lo que fue definido un experimento totalizó 463.000 rpt 463.000 liras, juzgado fabuloso para la época. Entre los vencedores figuró el más célebre periodista deportivo italiano, Bruno Roghi, y bastó a dar crédito que para volverse millonario solo se requeria ser profundos conocedores del fútbol

Pero las experiencias sucesivas desmintieron clamorosamente tal afirmación. Fue otro periodista, Massino Della Pergola, que llevó a Italia el Totocalcio en base a la experiencia adquirida en Suiza. La idea inicialmente, como todas las ideas nuevas que deben someterse al ensayo de la opinión pública, pareció un poco nebulosa, tanto es verdad que la institución del Totocalcio no fue tomada muy en serio por la propia Federación Deportiva Italiana, el CONI. Se ocupó entonces la SISAL de administrarlo durante dos años, con creciente éxito. Solamente cuando el CONI y de reflejo el gobierno, se dieron cuenta que el Totocalcio podia representar una fuente de ingresos inagotable, decidieron hacerse cargo de su gestión. Comenzaron las grandes apuesta y la más grande Loteria Nacional, combinada con el fútbol, suplantó hasta el juego del LOTTO (Loteria), de treinta liras por una sola columna, se paso sucesivamente a cincuenta y para tornar el concurso todavia mas dificil y por tanto más alta la ganancia, el 21 de enero de 1950 el Totocalcio establecio que para tener derecho al máximo premio era necesario hacer trece y no mas doce y para tener derecho al segundo premio, aumentaron asimismo los vencedores. Cien liras por dos columnas. Si bien permanecia válido el principio de la jugada de cincuenta liras por columna quien deseaba participar en el curso debia desembolsar cien liras pues la tarjeta estaba formada de dos columnas.

JAIME GARCIA

15 AÑOS AL SERVICIO DEL VOLIBOL PACEÑO

★ ★

Jaime García, conocido volibolista paceño, se ha convertido, sin duda alguna en una especie de símbolo de este deporte.

Los 15 años que lo ligan a esta actividad han hecho de él un elemento insustituible en su actual equipo, Insgeomil.

Valorando toda esta campaña realiazda por el cordial "Chuequito", HOY DEPORTIVO decidió compenetrarse en su vida deportiva, y es así como se realizó esta entrevista cuyo resultado es el que sigue:

—¿Cuando y cómo se inició en el volibol?

—Empecé mis prácticas en el colegio San Calixto en 1956, cuando integré su seleccionado. Aparte de ello jugaba e nel club "Atipiris" que fue en realidad donde me inicié. En 1957 salimos campeones invictos y ascendimos a Primera de Honor. En esa ocasión el club Olimpic nos llamó a tres de lo sintegrantes del equipo, Moncada, Sanjinés y yo. Ya en ese plantel logramos el campeonato de La Paz, en 1958 continuando una campaña muy buena los siguientes años.

Posteriormente pasé a Promoción 50 que era un equipo que salía de San Calixto de donde egresé bachiller. Finalmente fuí llamado a Insgeomil que es donde actualmente estoy jugando.

—¿Vuántos campeonatos hasta el momento ha conseguido con sus diferentes equipos...?

—Con "Atipiris" dos veces, con Olimpic otras tantas y con Insgeomil una vez el año pasado.

—¿Cuántas veces ha integrado seleccionados?

—Desde mi iniciación misma he comenzado a integrar combinados paceños. En realidad serían quince veces que lo he hecho hasta ahora En lo que se refiere a seleccionados nacionales, como todos saben, en años anteriores no había mucha actividad internacional en el volibol y solamente se formaban preselccionados que no lograban trasponer nuestras fronteras. Sin embargo, el año pasado fuí llamado a la selección que viajó al Uruguay, lastimosamente no lo pude hacer por que me fui a los Estados Unidos, después no he tenido otra oportunidad.

—¿Es compatible su actividad extradeportiva y el volibol...?

—Yo pienso que toda actividad, por recargada que sea tiene que ser retribuida con la práctica de algún deporte, y este es mi caso, yo soy trabajador bancario y el volibol para mi es un escape de todas mis actividades. El trabajo y el deporte tienen que ir juntos para estar en buen estado físico que implica un buen estado mental que es lo que se necesita en las labores diarias y que nos lo dá el deporte.

—¿Cuáles han sido sus mejores mome

—Los años q club Olimpic co seguí dos camp ron sin duda ces dentro mi va. Otra de los mentos fue cu campeonato na realizó en Oru braron el mejo torneo. Tambié tinguido con v llas como el n del campeonat

—¿Cuáles s mentos...?

—Peores mo tenido, talvez da responderl ta. En cuanto de pensar no l soy renegón.

—¿Cuál es s piración?

—Conformar cional. Vistier ta verde y bl tiría totalmen Después de es deporte, pues largos años un cansado.

OLIMPIADAS: DEBERIA VENCER LA UNION EN EL SALTO ALTO

NUEVA YORK, 11 (ANSA — Por Paolo Carboni).— En teoría, los Estados Unidos en las próximas Olimpiadas de Munich no deberían tener rivales en la competencia de salto en alto: el record mundial de la especialidad es detentado con 2,29 por Pat Matzdorf, el campeón olímpico saliente y recordam olímpico, y Dick Fosbury con 2,24. De presentarse ambos, podrían tranquilamente dar por descontada la conquista de la medalla de oro como la de plata. Pero, muy probablemente, ninguno de los dos estará presente en Munich. Propio en estos días el campeón olímpico saliente declaró que en el corriente mes de mayo terminará sus estudios pero que no tiene dinero suficiente para seguir con el entrenamiento. "Se ve —añadió— que el destino quiere que el título olímpico de salto en alto no puede ser conquistado dos veces consecutivamente". Por su parte, el recordman mundial señaló en repetidas oportunidades su asombro por haber logrado superar el primado establecido por el soviético Valery Brummel con 2,28. Asimismo, días atrás el decordman mundial dijo no sentirse seguro de superar las eliminatorias estadounidenses a disputarse en julio venidero.

En otras palabras, los dos mayores campeones estadounidenses, por una causa o por otra, muy probablemente no se hallarán presentes en Munich para los próximos Juegos Olímpicos y entonces en la Unión se buscan urgentes soluciones. Se piensa principalmente en orientarse sobre los jóvenes. En particular la mirada se dirige hacia dos deportistas de 21 años, prácticamente desconocidos más allá de los confines de los Estados Unidos: se trata del "colored" Gene White y del blanco Chris Dunn. Gene White nació en Brisiol, Pennsylvania el 26 de abril de 1951. Con 1,8 de altura, pesa unos 66 kilogramos y el año pasado se colocó en el duodécimo lugar con 2,10: este año en Moscú, en la reunión internacional celebrada en el estadio Znamenski saltó 2,20, terminando en segundo lugar, pero con la misma medida del vencedor, el soviético Kestusis Shapka; en la práctica pasó de los 2,06 de 1970 al 2,20 de este año, mejorando el propio primado personal en 14 centímetros en dos temporadas.

Chris Dunn, en cambio, es un blanco nacido en Colorado el 7 de mayo de 1951. Con 1,95 de altura, pesa 6 kilogramos; el año pasado, después de no haberse clasificado en los campeonatos, AAU con la marca de 2,13. Este año, en los certámenes universitarios de la NCAA, disputados en "Cobo Hall", Detroit, saltó 2,20 y batió en dos oportunidades al recordman mundial Pat Matzdorf. En 1970 Dunn saltaba 2,03, en 1971 2,13 y este año 2,20: un mejoramiento de 17 centímetros en dos años, mejor aún que su rival de color. Estilísticamente los dos jóvenes atletas estadounidenses son seguidores del estilo "Fosbury". White y Dunn ya se enfrentaron este año, en enero, en la Phildephia Classic, cuando ambos saltaron 2,18 y en los campeonatos AAU de Nueva York, cuando se impuso White (2,18), a la par con Reginald Brown contra los 2,13 de Dunn. Finalmente, ambos fueron seleccionados para el encuentro con la Unión Soviética, habiendo Brown renunciado. En aquella oportunidad (el 17 de marzo en Richmond) fueron derrotados por el soviético Shapka, que se impuso con 2,23. Se cuenta en los Estados Unidos con los dos jóvenes "fosburistas", pero en perspectiva olímpica quizás gozan de mayor favor el recordman mundial Pat Matzdorf y Reginald Brown que ostenta un record personal de 2,23.

Tanto Matzdorf como Bromn saltan con el clásico estilo ventral y esta circunstancia de las dos parejas, la más veterana con el "ventral" y la más joven con el "Fosbury", reactualiza las polémicas sobre el estilo del salto en alto.

FUTBOL ITALIA EN EL BANQUI

MILAN, 11 (ANSA).— El fútbol italiano o, el fútbol "a la italiana", debe renovarse, sostiene milanés "Il Corriere Della Sera", reflejando el e mo de toda la prnesa peninsular, que después d sufridas por la selección 'azzurra" en la Copa Eu ciones y por Internazionale en la Copa de Campe bes, ha sentado al balompié nacional en el banqu cusados.

"No hay tiempo que perder", observa "Il Corri ra": "El llamado "fútbol a la italiana" cumplió u da función en una época determinada, pero los cambiado y este enfoque del balompié ya se está do".

"Los otros corren más, atacan mejor, son más tiene el diario, agregando: "En consecuencia, e condiciones por lo que se refiere a la "clase", nos

"Il Corrirere Della Sera" sostiene luego que los f lianos pueden jugar como los adversarios que e tiempos los han superado, pero observa que para imaginarios bancos escolares en los cuales nos ha "ceros" recibidos recientemente, tendremos que a cosas elementales: 1) Entrenar con mayor intensi gadores, para que puedan correr más y a mayor bre todo cuando no están conduciendo la pelota; tectar ataques que no cuenten con al menos tres Destinar a la función de "Battitore Libero" a j sepan estructuras la acción para los centro delan

A juicio del diario milanés, la "performance" nale en Rotterdam representó, más que una derro ma, un nuevo cargo contra el tipo de fútbol que s Italia.

Los jugadores y los técnicos negri azules han rados, más que nada, víctimas inconscientes de neralizado en el ambiente en el cual trabajan.

En el partido disputado contra Ajax, Inter de errores y defectos que caracterizan a los equipos clubes y a la propia selección nacional

ESTUDIANTES CELEBRO RUIDOSAMENTE SU DIA

DERROTO NADA MENOS QUE A INGAVI

. Estudiantes Juniors festejó victoriosamente su trigésimo tercer aniversario de fundación, superando inobjetablemente a Ingavi, en la confrontación central de la jornada canastera, cumplida ayer en la cancha principal del Coliseo "Ciudad de La Paz".

La anotación final fue 62—54. Primer tiempo 31—24. La faena cumplida por los "estudiantiles", fue muy superior a la de los ingavistas que no cumplieron con la regularidad que caracteriza al múltiple campeón.

La solvencia del norteamericano Ronald Sahrop, que debutó ayer en Estudiantes, gravitó fundamentalmente en el desempeño ofensivo de su quinteto. A ello se sumó la buena labor de Rocha y Vacaflor en los rebotes, factores estos que facilitaron el desempeño y posterior victoria de los "verdes".

En Ingavi, Mercado (su "Lider") no cumplió con la solvencia conocida. Demostró el elenco "albo", falta de preparación física y complementación en sus líneas.

En otro cotejo masculino, Universitario dió cuenta de Simón Bolívar por 54—49. Etapa inicial 25—22. Finalmente, en damas, Municipal apabulló a Biológicas por 78—42. tras imponerse en los primeros veinte minutos por 37—18. Mañana en horas de la noche continuará esta competencia.

...ballero (15) de Ingavi, y Sahrop (13) de Estu-...s Juniors, inician la confrontación que finalmen-...ció a los "estudiantiles".

COMENZO EL CERTAMEN "INVIERNO": ATLETISMO

.Se cumplió ayer, en el estadio Hernando Siles, la primera fecha del campeonato "Invierno" de atletismo, auspiciado por la Asociación Departamental de este deporte.

Los resultados generales fueron los siguientes:

DAMAS

Mayores, salto largo: Gloria Castilla 3.95 metros.

Juveniles, 100 metros llanos: Jenny Muñóz 13"9/10, Virginia Mercado y María Eugenía Quiroga. Salto largo: Teresa Salazar 3.94 metros, Jenny Muñóz 3.64 Gloria Mendoza 3.32.

Infantiles (14 años) 75 metros llanos: Virginia Mercado 11"8/10. Daysi Muñóz y Elizabeth Nistaus. Salto largo: Virginia Mercado 4.00 metros, Elizabeth Nistaus 3.06, Marina Mendoza 2.53. (Hasta 12 años), 50 metros llanos: Marcela Siles 8"4/10, Martha Muñóz y Vivian López, Salto largo; Vivian López 3.04 metros, Martha Muñóz 2.68.

VARONES

Mayores, 100 metros llanos: Angel Ortuste 11"6/10, Jorge Patiño y Fernando Campero. 800 metros planos: Lucio Chuquimia 2'12" 8/10, Hugo Urquizo y Reynaldo Olmos. 5.000 metros planos: Lucio Chuquimia 17'14", Fabian Mollante y Carlos Narváez. Lanzamiento de bala: Rolando Pastor 11.90 metros. Salto alto: Fernando Velasco 1.70 metros, Angel Ortuste y Manuel Olmos.

Juveniles, 100 metros llanos, primera serie: Jorge Patiño 11"8/10. Fernando Campero y Roberto Prado; segunda serie: Hugo Martínez 12"7/10, Marco Miranda y Osman Muñóz.

Infantiles (hasta 14 años) 75 metros llanos: Roberto Prado 9" 6/10 Marco Miranda y Germán Mariaca. (Hasta 12 años) 50 metros llanos: Henry Nistaus 7" 6/10, Enrique Alcoreza 8"2/10 y Milton Muñóz 8" 3/10.

El domingo culminará esta competencia en el estadio miraflorino.

En la foto, un atleta juvenil traspone la valla de salto alto.

...A:

...DY MERCKX

...NO VUELTA

...CLISTICA

...11 (ANSA).- El belga ...rckx, campeón mundial ..., ganó la "Vuelta de ...ñada hoy.

...a etapa del "Giro" se ...mo un asunto privado ...ga y españoles.

...n calidad expuesta una ...que el campeón. Merckx, ...quistar importantes vic...s ...ñua faena.

INSGEOMIL VENCIO EN EL VOLIBOL

...mil se impuso al conjunto de Litoral, en el encuentro más ...de la jornada de ayer correspondiente a la tercera fecha del ...nato paceño de volibol.

...ado final fue de dos canchas contra una y las anotacio...s 5–15 y 15–12.

...primera cancha, el conjunto tricolor evidenció falta de es...ba, lo que aprovechó su rival venciéndolo fácilmente, sin ...n recuperación admirable el equipo policial superó a su ...rio en la segunda. Ya en la culminación del partido, las ...s se tornaron dramáticas para ambos conjuntos que igualar...ncial y la diferencia del tanteador fue escasamente favora...ndo azul.

...s preliminares, Simón Bolívar, venció también en forma di...a a Inglés Católico que superó sus actuaciones anteriores. ...ubrió ese cote con parciales de 15—9 y 16—14.

...en Damas, en forma ajustada, Gimnasia y Esgrima dio ...de CID La Paz por dos canchas contra cero y scores de ...y 15–7. Ese partido fue intensamente disputado en el que ...la constitución física de las muchachas de INSEF. Sin ...las chiquillas de CID cumplieron bien en base a Gloria ...Emma Mancilla.

...el primer encuentro masculino de la fecha, Gimnasia y Esgri...ganó a Mariscal Santa Cruz por la cuenta de dos canchas a ...Los marcadores fueron 11–15, 15–6 y 15–5. Este es el ...triunfo del conjunto de INSEF.

...mañana miércoles proseguirá la competencia con los siguien...tables: en damas, San Antonio—The Strongest y Lealtad—...en varones: Independiente Alas — Olimpic.

.Remata Carlos Rico, de Litoral, ante el bloqueo de Tomás Pozo, de Insgeomil. Por momentos vibrante fue el cotejo que disputaron ayer estos planteles. La victoria fue del sexteto del Geográfico.

UN DESEO LLAMADO ESTADIO

-La ciudadanía deportiva de La Paz de un tiempo a ésta parte estuvo manifestando su criterio en sentido de que el actual Estadio "Hernando Siles" debía ser objeto de una ampliación y mejora de sus instalaciones para brindar de esa manera mayor comodidad al público que concurre a ese recinto deportivo.

Muchas entidades del Estado así como organismos rectores del deporte coincidieron con el sentir del aficionado, pero todo quedaba en simples coincidencias y nada más.

Hacen pocos días el ministro de Urbanismo y Vivienda, arquitecto Sergio Leygue Suárez (fotos) se decidió a encarar el problema y lo concretó con la entrega del anteproyecto de ampliación y remodelación de ese campo deportivo, para que ahora las autoridades llamadas por ley se encarguen de llevar adelante esa obra.

Al respecto **HOY Deportivo** sostuvo una conversación con el indicado dignatario de Estado, para conocer más de cerca sus propósitos y sus puntos de vista, sobre la ampliación del Estadio "Hernando Siles" ubicado en la zona de Miraflores, y que fuera a través del tiempo el escenario donde se presentaron las grandes figuras del fútbol nacional e internacional.

"Personalmente concurro al Estadio "Siles" cuando se que se presentará un buen espectáculo futbolístico, ya que soy admirador del buen fútbol, pero en todas las oportunidades que estuve en ese recinto he comprobado fehacientemente la gran incomodidad que existe, lo cual considero que no podía continuar y que alguna persona o entidad tenía que hacer algo por superar esa de-do el ministro de Urbanismo Sergio Leygue.

Agregó que cuando asistió a la Olimpiada Mundial realizada en México en 1969 ya comenzó a madurar la idea de hacer algo por dotar a La Paz y el deporte nacional de un campo deportivo adecuado y sobre todo que reuna las condiciones máximas de comodidad para los espectadores y deportistas.

"Ahora que el Ministerio a mi cargo a través de su Dirección de Arquitectura ha hecho entrega de los planos y estudios del anteproyecto de ampliación, corresponde coordinar esfuerzos entre el Ministerio de Deportes, la Prefectura de La Paz, y otras instituciones, para buscar un solo objetivo: cuál es la de llevar adelante el proyecto de ampliación y mejora del Estadio "Hernando Siles", dijo Sergio Leygue.

Puntualizó que una vez ampliado y mejorado ese campo de deportes, el citado Estadio podrá brindar al público que asiste a los espectáculos de fútbol que allí se realizan, las mismas condiciones de comodidad que brindan escenarios de otros países.

Sergio Leygue Suárez, dando énfasis a sus palabras acotó que el Ministerio de Urbanismo y Vivienda al ser organismo del Poder Ejecutivo tiene dentro de sus atribuciones la facultad de proporcionar a las entidades del Estado asistencia técnica sin ningún costo para la institución que la demande. Además el Ministerio de Urbanismo cuenta —dijo— con su Dirección de Arquitectura, en cuyo seno hay profesionales, bolivianos todos, multidisciplinarios y altamente calificados encargados de elaborar los proyectos que se les solicite. Por lo tanto —manifestó el ministro— llamar a una licitación para la ejecución de esos planos y proyectos de ampliación no tiene sentido. "Pues pienso que no se puede seguir con la política de subestimar la capacidad de los profesionales bolivianos" remarcó.

Al referirse al estilo arquitectónico que tendría que concretarse esa ampliación y remodelación del Estadio "Siles", señaló que el mismo obedece a lo que fija la arquitectura internacional. "El anteproyecto además se ha elaborado sobre la base de lo que es la mentalidad boliviana, el clima paceño y el modo de vivir de la gente, agregando a todo ello la idea de lo moderno y func buscando al mismo ti el máximo de comodi seguridad para los es dores" expresó.

"Al preparar el an yecto, hemos buscado todo evitar el plagio "copismo" dijo el mi Sergio Leygue al resp a la pregunta del pe no se proyectó un esti quitectónico tipo Brasi

Al promediar la fin ción de la entrevista el tro Sergio Leygue in que también se han co rado aspectos relativ sistema de drenaje del po de juego del Estadi les", para hacer que rreno esté en ópti nas ciones para que los e tros de fútbol se desar sin accidentes debidos rreno de juego.

Sergio Leygue asi hizo saber que el costo ximado de toda la ob canzaría al millón y de dólares. Al respec marcó que dicho costo usta a la realidad eco ca en que vive el pa el tiempo que deman esa ampliación y remo ción sería máximo, d meses.

"Hemos proyectado ampliación del Estadio les" de tal manera que sea nada inferior a cual otro campo deportivo d terior, en lo que a comod respecta. En lo único podría ser inferior es en to al número de espectad que albergaría, pues co ampliación ingresarían modamente 50 mil pe nas" finalizó expresa Sergio Leygue.

EFECTIVOS
TERRITORIO

ENTA

1945

POLICIA

...al de Tránsito sólo cuenta con ...ntos, los mismos que no dispo... de los medios adecuados y jus... ...ro para poder cumplir su mi... ...ctivamente" dijo el Director ...al de Tránsito.

...ró que para la presente ges... ...u dependencia hizo una peti... ...los organismos superiores ...que el personal de Tránsito ...rementado con 365 plazas ...pero lamentablemente esa pe... ...fue desechada.

...mo hizo conocer que la ...ería otorga placas a los ve... ...que considera, sin hacer co... ...esa determinación a Tránsito ...ndo de esa manera que mi... ...dencia pueda llevar adelante ...stro de esos vehículos que ...n placas diplomáticas y oficia...

...r Dosserich, no descartó la ...idad de que exista una "ban... ...ternacional de delincuentes ...operando impunemente en ...o de vehículos

...e a todas las deficiencias y ...n graves, desplegamos una ...para controlar ese problema, ...lamentablemente, nos vemos ...es porque carecemos de me... ...urgo.

...ntargo algunos represen... ...Compañías de Seguros y ...propietarios, aseguraron ...Servicio Nacional de Trán... ...marcada indiferencia pa... ...de buscar una solución y ...a al robo de vehículos, es... ...ente en La Paz, donde inclu... ...manifestaron- dejar estaciona... ...automóvil o cualquier otro ...o, es correr el riesgo de que ...pocos momentos, ya no se los ...ere, o que si aun estan esta... ...les falta muchos acceso...

...por esa razón y porque en ...lo se ha podido ver una ab... ...capacidad que, las Compa... ...Seguros tienen que realizar ...estigaciones cuando algún ...ario de un vehículo asegura... ...conocer la denuncia o la ...ición de su automovil, ca... ...motocicleta" expresaron e... ...sentantes.

...alizar la entrevista Oscar ...ich dijo que en el momento ...vehículos no han podido ser ubicados desde el día de su desaparición.

PLASTIX RENOVO MAQUINAS

-La Fábrica de Plastix Boliviana, en acto especial realizado en sus instalaciones de la Avenida Chacaltaya, puso en marcha nuevas maquinarias que servirán para incrementar y mejorar los diferentes artículos de plástico que fabrica. A la ceremonia asistieron el Alcalde Armando Escóbar el Subsecretario de Industria Carlos Iturralde, Adalberto Violand de la Confederación de Empresarios Privados y otras autoridades.

...N DEL FPN ...O DE GIRA ... INTERIOR

...ya la Comisión del Frente ...encargada de organizar ...nes y territoriales del FPN ...acional.

...ro y Tarija, han sido los ...visitados por la citada co... ...que está integrada por el mi... ...Hugo Arce en representación ...Banzer, Jaime Ponce Caba... ...ral de FPN, Javier Martínez ...Miguel Arce, y Ernesto Siles en ...de Fuerzas Armadas, Antonio ...por el Ministerio del Interior ...loza, y Octavio Rivadeneira ...está representado por Luis ...Quintón.

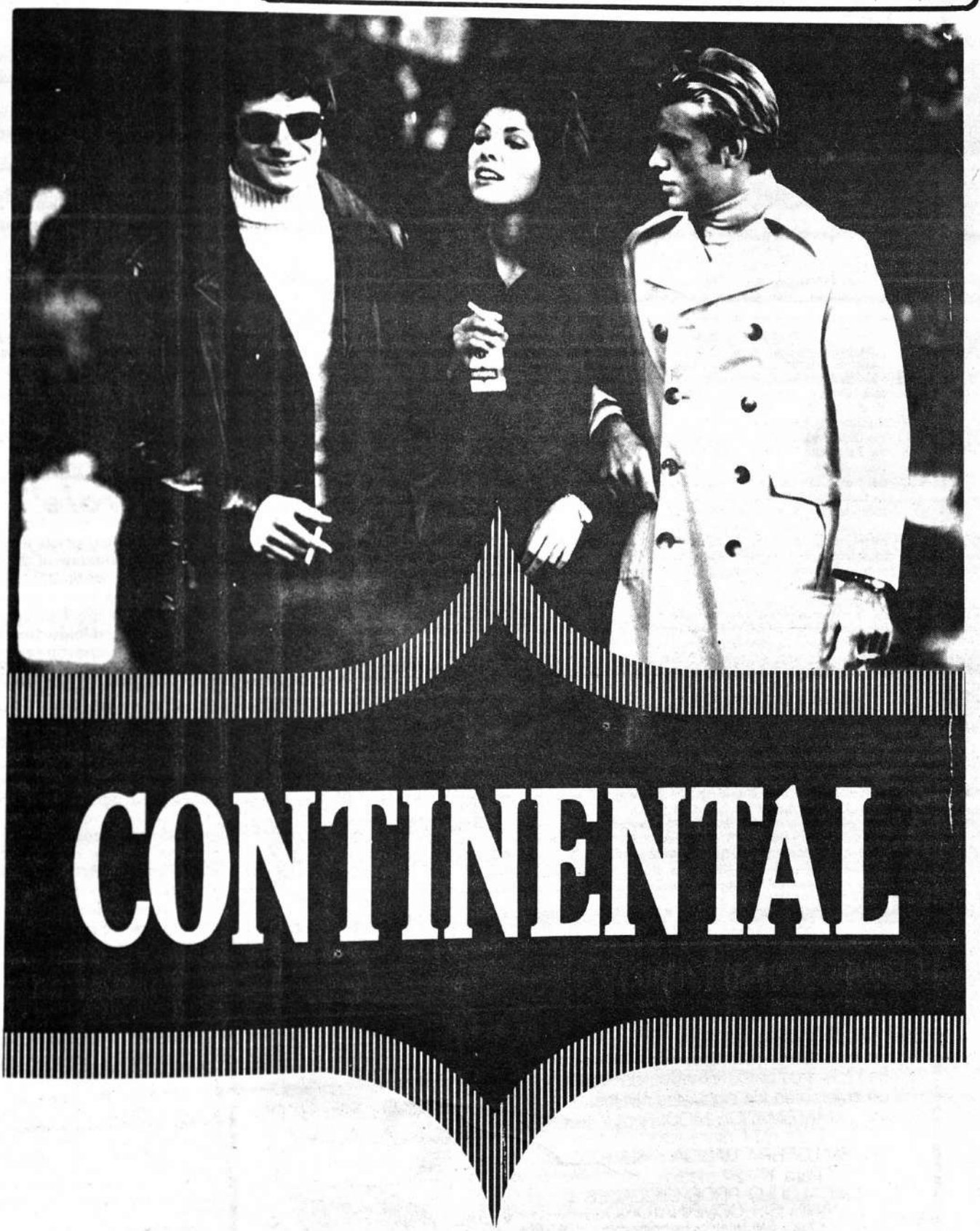

para gente actual

AUMENTA NUMERO DE VICTIMAS DE LA TRAGEDIA DE RAPID CITY

Alud dejó saldo de 150 muertos

Desgracia consternó a Richard Nixon

-NUEVA YORK, 11 (ANSA).—Ciento cincuenta muertos y ciento cincuenta desaparecidos arroja el saldo (provisional) de la catastrófica inundación de Rapid City (South Dakota). Según las autoridades locales, el balance aumentará.

La desgracia acaeció a primera hora de la mañana de ayer cuando la mayor parte de la población de Rapid City estaba aún en la cama. Una avalancha de lodo se precipitó de las "Colinas Negras" de South Dakota invadiendo la ciudad. Ultimamente sobre la región cayeron lluvias torrenciales.

Las condiciones atmósfericas y el terreno devastado por las lluvias y el lodo dificultan enormemente las operaciones de salvamento.

Los daños materiales son del orden de millones de dólares.

Se cuentan por decenas los heridos y contusos. Para quienes se salvaron o quedaron sin casa se organizaron centros de concentración a los que se facilitan víveres y ropas.

Rapid City tiene 43.000 habitantes.

El Presidente Richard Nixon (foto derecha) dio su pésame por el desastre que se abatió sobre South Dakota y dio las oportunas disposiciones para que se lleven a cabo las operaciones de socorro y para aminorar los padecimientos de los habitantes de Rapid City.

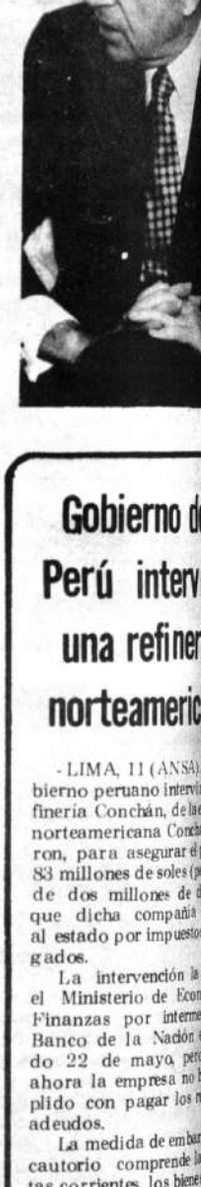

JUAN IRIONDO ANGOLA

(Q. E. P. D.)

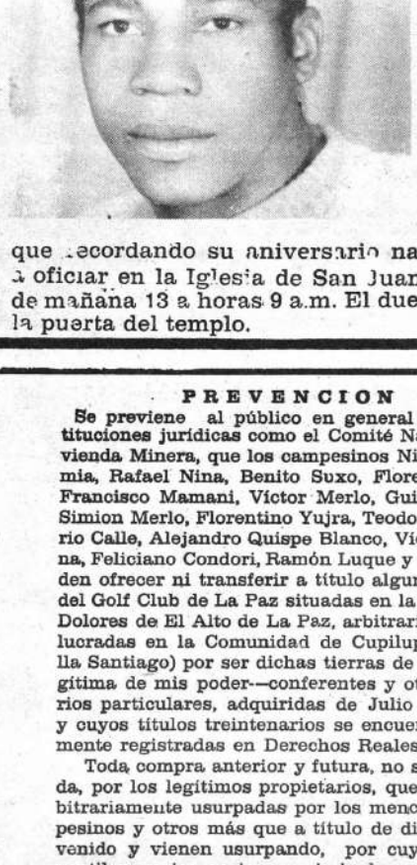

Primitivo Angola, padre; Luis Iriondo, hermano; Hernán, Salustiano Iriondo, hermanos políticos, invitan a la misa que recordando su aniversario natal se mandará a oficiar en la Iglesia de San Juan de Dios, el día de mañana 13 a horas 9 a.m. El duelo se despide en la puerta del templo.

PREVENCION

Se previene al público en general y a las instituciones jurídicas como el Comité Nacional de Vivienda Minera, que los campesinos Nicasio Chuquimia, Rafael Nina, Benito Suxo, Florencio Aguilar, Francisco Mamani, Víctor Merlo, Guillermo Merlo, Simion Merlo, Florentino Yujra, Teodosio Calle, Mario Calle, Alejandro Quispe Blanco, Víctor Juaniquina, Feliciano Condori, Ramón Luque y otros, no pueden ofrecer ni transferir a título alguno, las tierras del Golf Club de La Paz situadas en la zona de Villa Dolores de El Alto de La Paz, arbitrariamente involucradas en la Comunidad de Cupilupaca (hoy Villa Santiago) por ser dichas tierras de propiedad legítima de mis poder-conferentes y otros propietarios particulares, adquiridas de Julio Tellez Reyes y cuyos títulos treintenarios se encuentran debidamente registradas en Derechos Reales.

Toda compra anterior y futura, no será reconocida, por los legítimos propietarios, que han sido arbitrariamente usurpadas por los mencionados campesinos y otros más que a título de dirigentes han venido y vienen usurpando, por cuyos delitos se ventilan varias acciones criminales y civiles, existiendo contra varios de ellos AUTO DE CULPA y mandamiento de prisión formal en el Panóptico Nacional.

Asimismo por orden judicial, se ha dispuesto que las oficinas de Notarias Públicas, Catastro, Renta y Derechos Reales no den curso a ninguna transferencia de persona alguna, sobre las tierras situadas dentro de la Comunidad de Cupilupaca, antes CALLUCHANI y hoy VILLA SANTIAGO.

La Paz, 30 de mayo de 1972

JUAN C. HÀNNOVER. Apoderado del Golf Club La Paz.— RENE SAAVEDRA A. Abogado.

Provincias chilenas fueron declaradas "zonas de catástrofe"

-SANTIAGO DE CHILE, 11 (ANSA).—El gobierno ha decretado "zona de catástrofe para las provincias de O'Higgins y Colchagua, a 85 y 138 kilómetros al sur de esta capital respectivamente, a causa de los cuantiosos daños provocados en esa zona por los temporales de lluvia registrados en las últimas 72 horas.

Según informaciones proporcionadas por el subsecretario del interior Daniel Vergara, San Fernando, capital de la provincia de Colchagua, es la más afectada por el aumento de caudal y desborde de los rios Antivero y Tinguiririca, cuyas aguas se han desplazado a zonas densamente pobladas, desde las cuales han sido evacuadas quinientas personas las que han debido ubicarse en establecimientos educacionales. Además se han registrado fuertes pérdidas en viviendas y caminos.

No menos dramática es la situación en la provincia de O'higgins, donde desde varios sectores han debido ser evacuadas varios centenares de personas que han perdido sus hogares.

Los estados de caminos, enfatizó Daniel Vergara, ha complicado la situación, ya que ante la imposibilidad de comunicaciones terrestres expeditas, se agrava la situación de los damnificados.

Gobierno d Perú interv una refiner norteameric

-LIMA, 11 (ANSA). bierno peruano intervi finería Conchán, de la norteamericana Con ron, para asegurar el 83 millones de soles (p de dos millones de d que dicha compañía al estado por impuesto gados.

La intervención la el Ministerio de Econ Finanzas por interme Banco de la Nación do 22 de mayo, pe ahora la empresa no plido con pagar los adeudos.

La medida de embar cautorio comprende la tas corrientes, los biene bles, la refinería y los d de concesión de la or ción.

Matemática en vacaciones de invierno, para estudiantes de todos los niveles en Laboratorio del colegio San Francisco

Luego de varios eventos de exitosa culminación, se iniciará un curso intensivo durante la vacación de invierno en los siguientes niveles:

*MATEMATICA MODERNA Y ELEMENTAL
Para nivel intermedio
*ALGEBRA BASICA Y SUPERIOR
Para 1º - 2º medio
*CALCULO PROBABILIDADES Y ANALISIS COMBINATORIO
Para superior y bachilleres.

Quince días, en horario a escoger, de mañana o tarde por solo $b.15.- Métodos audiovisuales del Laboratorio, proyección de peliculas sintéticas para la Matemática Moderna, APROVECHE LA OPORTUNIDAD, Inscripciones del 12 al 16 de junio, en horas de la mañana, y de 18.00 a 20.00 en el Laboratorio del Establecimiento • Sagarnaga 228 • Número limitado de alumnos.

CAPTURAN EN URUGUA A UN GRUPO TUPAMAR

-MONTEVIDEO, 11 (ANSA).—Treinta y cuatro personas fu tenidas en Salto en los últimas días por estar vinculadas con N" (Tupamaros), resultando desbaratada la "columna" que operaba en esa ciudad del noroeste del país, en la front Argentina.

Así lo informa un comunicado de las fuerzas conjuntas p militares, que tienen a su cargo la represión de los guerrille maros.

Del mi smo, se desprende que en la nómina están incluidos tremistas fugados del penal de Punta Carretas, en ocasión de sión masiva del 9 de septiembre pasado, varios profesionales tros, estudiantes y bancarios entre otros.

El grupo fue detenido en una serie de procedimientos en sin que se opusiera resistencia por parte de los tupamaros, s el caso de Wladimir Sawchuk Swed, quien, al procederse a su ra, extrajo de entre sus ropas un arma hiriendo gravemente a tegrante de las fuerzas conjuntas. Este, a su vez, al repeler la

DATOS QUE LE INTERESAN

hoy

OFICINAS Y REDACCION: Av. 6 de Agosto 2170
Casilla de Correo No. 477
DIRECCION Tel. 28737—29883
GERENCIA—ADMINISTRACION Tel. 25166
Y PUBLICIDAD Tel. 50597
REDACCION

TELEFONOS DE URGENCIA

TELEFONOS (reclamos	Tel. 113
INFORMACIONES	Tel. 104
HORA EXACTA	Tel. 117
LARGA DISTANCIA EXTERIOR	Tel. 55907 — 09
INTERIOR	Tel. 20402 — 03
HOSPITAL DE CLINICAS (central)	Tel. 22821 — 22872
BOMBEROS AASANA	Tel. 59333 — 59310
ACCION DE BOMBEROS	Tel. 119
EMERGENCIA PUBLICA	Tel. 118 — 22111
POLICIA (DIC).	Tel. 110
TRANSITO	Tel. 26148
[illegible]	Tel. 26625
[illegible]GIA	Tel. 54357

FARMACIAS DE TURNO

DEL 17 DE JUNIO

Domingo Av. Pando 140 Tel. 92495
Yungas 739 Tel. 24127
Av. Armentia 660 Tel. 27369
Noviembre Mcal. Santa Cruz 499 Tel. 24486
los Milagros Av. Baptista 1164.-
Av. 6 de Agosto 2248 Tel. 26823

FLOTAS

TRANSPORTES EXPRESO "EL CHAPACO" Calle Nº638	Tel. 40528
TRANSPORTES "UNIVERSO" Montes Nº 638	Tel. 42831
TRANSPORTES "SAMA" Calle esquina Graneros	Tel. 28462
FLOTA "UNIDOS" esquina Montes	Tel. 25893
FLOTA "ANDINO" de la Barra Nº 360.	Tel. 20471
FLOTA "BERMEJO" Pando Nº 148	Tel. 28981
FLOTA "CONTINENTAL" Montes 675	Tel. 29061
FLOTA "COPACABANA" Montes Nº 629	Tel. 20377 — 40461
TRANSPORTES "PILCOMAYO" Calle esquina Tiquina	
FLOTA LTDA. San Francisco	Tel. 21674
FLOTA "ALIAGA" Montes 700	Tel. 26376
FLOTA "URUS" 36	Tel. 50793
TRANSPORTES "SAN CRISTOBAL" Alexander 190	
FLOTA "YUNGUEÑA" Tejada Sorzano 34	Tel. 43001
TRANSPORTES "TARIJA" 27	Tel. 28911
TRANSPORTES "VICTORIA" Calderón 363	Tel. 56599
AUTOBUSES "QUIRQUINCHO" Chacaltaya 826	Tel. 54612

FERROCARRILES

ESTACION CENTRAL	Tel. 52310 — 53410
ESTACION GUAQUI	Tel. 888

LINEAS AEREAS

AUTO AEREO BOLIVIANO	Tel. 54649	Tel. 51155
LAB	53132	51163
LANSA	Tel. 20383	Tel. 53511
AEROLINEA PERUANAS	Tel. 27093	
AEROLINEAS ARGENTINAS	Tel. 50792	
PANAGRAF INTERNATIONAL	Tel. 55905	
AIR FRANCE	Tel. 43009	Tel. 40883
[illegible]	Tel. 51740	
[illegible]	Tel. 28536	
[illegible] AM	Tel. 42965	
[illegible]	Tel. 54117	Tel. 41863
[illegible]	Tel. 26387	
[illegible]	Tel. 21140	
[illegible]	Tel. 54472	
[illegible]	Tel. 20270	Tel. 24278
[illegible]	Tel. 23494	
[illegible]	Tel. 55317	

CINE 16 DE JULIO

Matinée, tanda y noche. BILLY JACK. Precios matinée 4.10 y 3.60. Tanda y noche 4.80 y 5.30.

CINE TRIANON

Desde las 14 horas en funciones continuadas BAJO EL PLANETA DE LOS SIMIOS y WOOD STOOK (o El Mundo de los Hippies).

CINE ESMERALDA

Matinée, tanda y noche dobles A PLENO SOL y LA TRAMPA. Precios matinée 2.60. Tanda y noche 2.70.

CINE 16 DE NOVIEMBRE

Matinée, tanda y noche dobles LOS BUENOS Y LOS MALOS y DRACULA VUELVE DE LA TUMBA.

CINE MURILLO

Matinée, tanda y noche dobles LA SENDA DE LA TRAICION y RIO LOBO, a colores. Precios matinée 3.10 y 2.10. Tanda y noche 3.20 y 2.10.

CINE ILLIMANI

Matinée, tanda y noche dobles NEMESIO y LA MUJER MURCIELAGO (T.P.). Precios matinée 1.60. Tanda y noche 2.10

CINE MEXICO

Matinée doble SANTO CONTRA LOS JINETETS DEL TERROR (última función), a colores (T.P.) y EL INOLVIDABLE CHUCHO EL ROTO, ao colores (T.P.). Tanda y noche dobles CORAZON SALVAJE, con Julio Alemán, en colores (T.P.) y EL INOLVIDABLE CHUCHO EL ROTO, a color (T.P.). Precios M. 3.20 y 2.20. T. y N. 3.30 y 2.20.

CINE VARIEDADES

Matinée EL HOMBRE DEL VALLE MALDITO y UNA TUMBA EN LA ETERNIDAD. Tanda CUANDO LOS HOMBRES HABLAN DE LAS MUJERES y EL HOMBRE DEL VALLE MALDITO. Noche CUANDO LOS HOMBRES HABLAN DE LAS MUJERES y CORAZON CONTENTO. Precios matinée 2.60 y 1.60. Tanda y noche 2.70 y 1.60.

CINE PARIS

Matinée EL INOLVIDABLE CHUCHO EL ROTO. Tanda y noche TRAMPAS DE AMOR (mayores de 18 años). Precios matinée 3.10 Tanda y noche 3.20.

CINE UNIVERSO

Matinée, tanda y noche. HAY UNA CHICA EN MI SOPA en tecnicolor (mayores de 18 años). Precios matinée 3.60 y 4.10. Tanda y noche 4.80 y 5.30.

CINE EBRO

Matinée doble ULISES y LAS TRES SERPIENTES DE ORO. Tanda y noche dobles ULISES y LAS TRES SERPIENTES DE ORO Precios matinée 2.60 y 1.60. Tanda y noche 3.20 y 1.60.

CINE TESLA

Matinée, tanda y noche, en tecnicolor EL DETECTIVE, con Franco Nero y F. Bolkan. Precios M. 5.10 y 4.60. Tanda y noche 6.30 y 5.80.

CINE PRINCESA

Matinée, tanda y noche en tecnicolor MATRIMONIO PERFECTO, con Gunter Stoll y Eva Cristian (P.M. de [illegible] años). Precios matinée 3.60. 3.10. 2.60. 2.10. Tanda y noche 4.30. 3.80. 3.30. 2|80.

CINE LUX

Matinée, tanda y noche dobles con estos [illegible] LEANA LA REINA [illegible] y LOS 7 MAGNIFICOS [illegible] en cinemascope y tecnicolor. Precios para [illegible] 2.10 y 1.60. Tanda y noche 2.60 y 1.60.

CINE 6 DE AGOSTO

Matinée HUIDA DE KASHMIR. Tanda y noche Omyres de 21 años UNA MUCHACHA DEMASIADO COMPLICADA. Actualidades mundiales, Nº 21. Precios matinée 3.60 y 4.10. Tanda y noche 4.80 y 5.30.

OFERTAS-OFERTAS-OFERTAS-

COMERCIAL "ALAS"
GALERIA LUZ.— Tel. 29734.— Alquila casa amoblada cuatro dormitorios, escritorio, dependencias, garaje. Hermanos Manchego, Sopocachi.

COMERCIAL "ALAS"
GALERIA LUZ.— Tel. 29734.— Alquila casa amoblada tres dormitorios, solario, jardín, dependencias. Avenida Busch. $b. 2.000.—

COMERCIAL "ALAS"
GALERIA LUZ.— Tel. 29734.— Alquila departamento amplio, un dormitorio, dependencias. San Pedro.

COMERCIAL "ALAS"
GALERIA LUZ.— Tel. 29734.— Alquila departamento amoblado dos dormitorios, dependencias. Sopocachi.

COMERCIAL "ALAS"
GALERIA LUZ.— Tel. 29734.— Anticrético departamento un dormitorio, dependencias, Méndez Arcos. $b. 25.000.—

COMERCIAL "ALAS"
GALERIA LUZ.— Tel. 29734.— Anticrético departamento tres dormitorios, dependencias, teléfono. Bueno cerca Camacho.

COMERCIAL "ALAS"
GALERIA LUZ.— Tel. 29734.— Anticrético departamento tres dormitorios, dependencias. Sopocachi. $b. 40.000.-

COMERCIAL "ALAS"
GALERIA LUZ.— Tel. 29734.— Anticrético casa cuatro dormitorios, dependencias. Miraflores.

COMERCIAL "ALAS"
GALERIA LUZ.— Tel. 29734.— Anticrético departamento un dormitorio dependencias. Villa Fátima. $b. 25.000.—

COMERCIAL "ALAS"
GALERIA LUZ.— Tel. 29734.— Vende casa cuatro dormitorios, dependencias. Facilidades de pago. Puerto Rico.

PRESTO DINERO
En primera hipoteca, cualquier cantidad, trámites en el día. COMERCIAL "ALAS". Teléfono 29734.

PROPIETARIOS DE CASAS
Si desea alquilar o dar en anticrético pase a COMERCIAL "ALAS" donde será atendido con clientes de reconocida solvencia, garantía. PROPIETARIOS NO PAGAN COMISION. Galería Luz Tel. 29734.

COMERCIAL "ALAS"
GALERIA LUZ.— Tel. 29734.— Alquila departamento tres dormitorios, dependencias. Jorge Sáenz Miraflores.

COMERCIAL "ALAS"
GALERIA LUZ.— Tel. 29734.— Vende terrenos Villa Fatima, 208 m2. Barrio Petrolero. 228 m2. Barrio Gráfico.

COMERCIAL "ALAS"
GALERIA LUZ.— Tel. 29734.— Anticrético departamento dos dormitorios, dependencias. Indaburu. $b. 40.000.—

COMERCIAL "ALAS"
GALERIA LUZ.— Tel. 29734.— Anticrético asoleado departamento tres dormitorios, dependencias, jardín, garaje. Villa Fátima.

COMERCIAL "ALAS"
GALERIA LUZ.— Tel. 29734.— Vende terreno 318 m2. Bella Vista, Obrajes. Buena ubicación.

Guerra indochina: An Loc fue escenario de duros combates

Graves pérdidas para comunistas

TOKIO, 11 (ANSA).— En las últimas horas, el foco de duros combates en Vietnam del Sur ha sido la zona de An Loc, según se ha sabido en Tokio por noticias proce dentes de Saigón.

Hace varios meses que la ciudad, considerada la puer ta de la capital survietnami ta, está situada por los co- munistas, exactamente des- de que inició la ofensiva vietcong y norvietnamita de primavera. Los choques de las últimas horas han tenido lugar dentro y fuera de la ciudad y, según fuentes de Saigón, se han resuelto con graves pérdidas de los comu nistas y con "ligeras" bajas de los sitiados.

No se tienen noticias de combates notables en los demás frentes.

La ofensiva aérea estado unidense prosigue sin descanso. Durante las últimas horas, los gigantescos superbombarderos "B-52" han llevado a cabo nueve misiones ofensivas contra Vietnam del Norte, entre la zona desmilitarizada y la ciudad de Dong Hoi, donde se centraron objetivos militares Los "B-52" han desplegado también gran actividad en su mayoría para apoyar a las fuerzas gubernamentales que combaten en el frente norte.

Revelan alcances del "tatú" de los tupam

MONTEVIDEO, 11 (ANSA) Las fuerzas conjuntas dieron a conocer oficialmente algunos de talles del plan "Tatú" del "Mo vimiento de Liberación Nacional" (Tupamaros), por el cual, en una maniobra de dispersión de fuerzas se llevó la gue rrilla urbana al interior del país para permitir una mejor movilización de los sediciosos en esta capital.

De acuerdo con el comunicado de las fuerzas conjuntas, en tre otros planes de la organización clandestina hallados en diversos procedimientos efectua dos en el interior del país, fue incautado el referido "Plan Ta tú", cuyo nombre fue extraído del namil (variedad de armadi llo) del mismo nombre que vi- ve en cuevas subterráneas y tiene hábitos generalmente noc turnos para permanecer inadvertido de sus enemigos durante el día.

En los documento por las autoridades, tualmente que sus rales, o sean las "funcionan táctica la Sierra Maestra, va inaccesible para mitas que con tod llena de pozos para segura". Aquellas das generalmente rías de rutas y car bles, que permiten plazamientos, acci rápidas y lugares recer. Y en algun amplias "salas" su

El plan "Tatú" maros prevé la divi en siete "columnas" les se incluyen los mentos en que se uruguay. Cada una lumnas es coman miembro que tie en las "tatuceras" las ciudades próxi están ubicadas est

Los documentos refieren luego a lo que deben existir ceras". Estos son: ller, información e teligencia, comunica ca, seguridad e in sastrería, explosivos da.

"En materia de presan los docume tará de establecer u rúrgico, pero se le tancia al médico su necesidad para El servicio de segu estructura, formado po de compañeros tado cada poco tie encargado de relev posibilidades que se quisición de casas, campos, independie la urgencia que te na de locales y tará un aparato p trucción de tatuce

Mc Govern ofrece cargo a Wallace

Si logra ser presidente electo de Estados Unidos

WASHINGTON, H (ANSA).— El senador George McGovern declaró que "no podría excluir" la posibilidad de ofrecer un puesto en su administración al gobernador de Alabama George Wallace, si resultara electo presidente en las elecciones de noviembre próximo.

McGovern, notorio por sus posiciones opuestas diametralmente a las de su rival segregacionistas y conservador, hizo dicha declaración a la salidad del hospital de Holy Cross de Silver Spring, en la periferia de esta capital, después de haber realizado una visita a Wallace, todavía inmovilizado por las heridas sufridas en el atentado del 15 de mayo pasado.

"Tratare de proporcionarle algún puesto en la administración donde el pueda realizar un buen trabajo", agregó el más popular de los candidatos demócratas a la Casa Blanca. Sin embargo, dijo que sería "prematuro" hablar de los detalles.

En cambio, excluyó terminantemente una eventualidad: la de que Wallace pueda ser candidato a la vice-presidencia a su lado.

McGovern dijo después a los periodistas que no modificará ninguna de sus posiciones de principio, con el fin de conquistar los favores de Wallace o de otros de sus adversarios en su carrera hacia la presidencia.

Refiriéndose a su encuentro con el gobernador de Alabama, McGovern dijo que mantuvo una "discusión amistosa" durante 45 minutos, especificando que no se tocaron temas políticos. "Encontre a Wallace de muy buen humor, mejor de lo que esperaba", dijo McGovern.

La visita de Mc Govern a la que ayer efectuara a Wallaec Ethel Kennedy, la vida de Robert Kennedy, asesinado cuatro años atrás mientras celebraba su victoria en las primarias de California. Toda la prensa norteamericana pública hoy en primera página las fotografías del encuentro entre Wallace y la viuda de Robert Kennedy,

Nacier quintil en Alem

FRANKFURT, La esposa aleman nico de las fuerz denses desplazada dio a luz quinti tro niñas y un va dre y los recién n cuentran bien. miento tuvo luga nica de la uni Frankfurt.

MAÑANA "GRAN CINE MEXICO"

GRANDIOSO SOBERBIO ESTRENO EXCLUSIVO EN ALAS DE BELLAS CANCIONES, AL IMPULSO DE LAS MAS CHISPEANTES SITUACIONES, Y SIGUIENDO LOS MAS DIVERTIDOS ENREDOS, VIVA USTED UN...

DIST.. "PELMEX S.A."

EN MATERIA DE MUJERES, COMO EN LA DE AUTOS, PONEMOS MAS ATENCION EN LA "CARROCERIA" Y... ¡NOS DAMOS CADA DESBIELADA...!

¡UN "RALLY" DE CARCAJADAS Y DE SITUACIONES QUE ECHAN HUMO!

CINEMATOGRAFICA GROVAS, S. A. presenta

CESÁR COSTA
TERE VELAZQUEZ
JAIME FERNANDEZ
ANA MARTIN - PANCHO CORDOVA
LEONORILDA OCHOA en

A COLORES

HOY EXTRAORDINARIA CARTELERA DE ESTRENOS DOBLES SELECCIONADOS HOY

MATI... E. Seres demoniacos como jinetes del ar... en...

...TRA LOS JINETES DEL TERROR" colores, definitivante última función

...LVIDABLE CHUCHO EL ROTO" de las maravillosas aventuras de ...ucho el Roto (colores)

DOBLE
...lai ...lenovela a colores...
...ON SALVAJE" T.P.
...ABLE CHUCHO EL ROTO"
la más subyugante y humana
...ela que cautiva a todos los
espera oir por radio (color)

EMPRESA IMPORTANTE

-Requiere los servicios de diez (10) damas y diez (10) caballeros para trabajar en su departamento de relaciones públicas, con una asignación o premio mensual de $b. 700.- Inicial.

REQUISITOS:

1.—Capacidad mental; inteligencia.
2.—Personalidad comunicativa.
3.—Fuerza creadora e imaginación.
4.—Excelente presencia (imprescindible)
5.—Espíritu social
6.—Madurez emotiva
7.—Estudios secundarios cursados o equivalentes
8.—Edad de 20 a 30 años

Los elegidos podrán ascender en poco tiempo a puestos ejecutivos de importancia, en esta ciudad o interior de la república.

Interesados, solicitar entrevista al teléfono 50889, lunes y martes de Hs. 9 a 12 y 15 a 17.

C. E. L. Of. 303 Edif. Asbún (nuevo).

La Paz, 12 de junio de 1972

LA GERENCIA

AÑO IV No. 125 LA PAZ, LUNES 12 DE JUNIO DE 1972 DIRECCION: MIGUEL VELARDE TAPIA

Carlos Rico y Tomás Pozo
EFICIENTES VOLIBOLISTAS DE LITORAL E INSGEOMIL

Arroyo, Sánchez e Inchauste:
TRES MEDALLAS DE ORO PARA EL TIRO NACIONAL

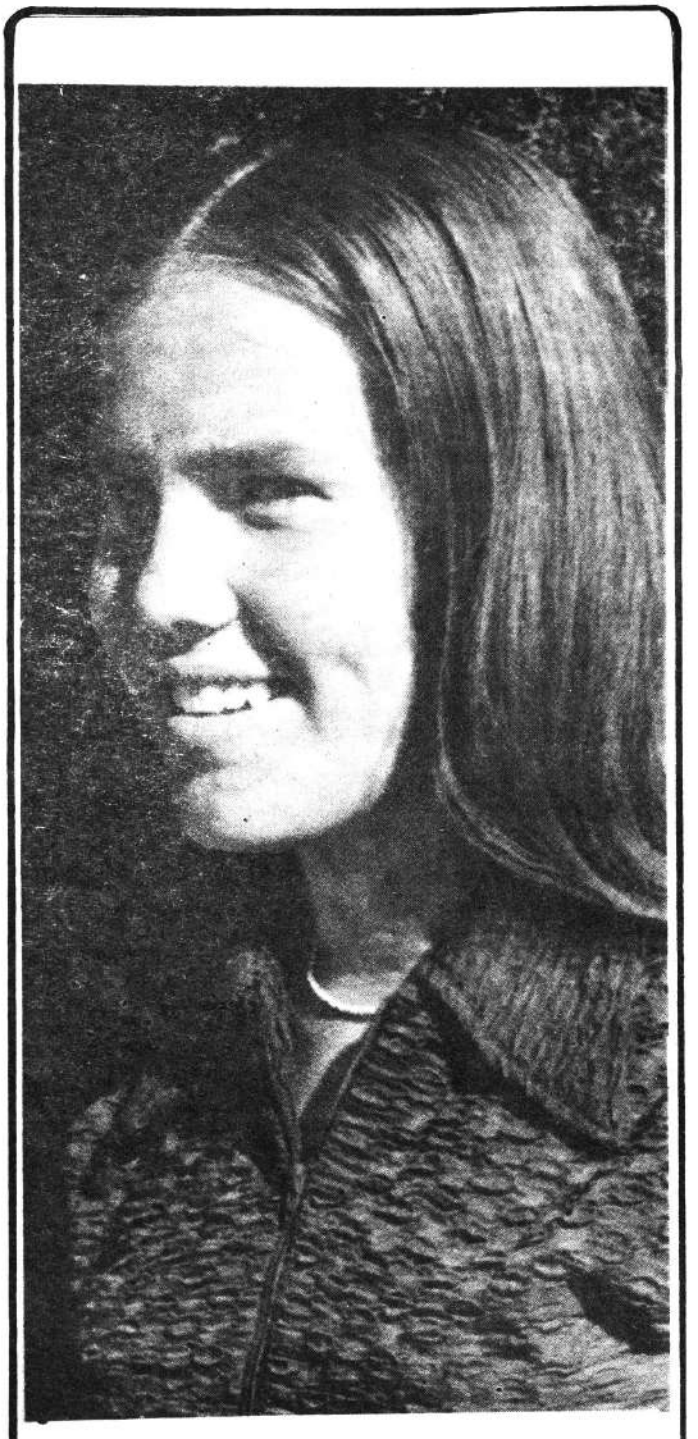

Marilyn Boland, una esperanza del tenis

Profesionales

Dr. Eduardo Figueroa Erazo

DENTISTA ESPECIALISTA EN NIÑOS

Estudios de post—grado realizados en la Universidad de Osaka (Japón) Atiende tratamientos de la especialidad y trabajos de prótesis en adultos.

Consultorio: Ayacucho 230 — Edificio cine Scala 3er. piso. Teléfono 22692 — 24143 — Favor reservar hora.

Dr. Edgar Tardío Domínguez

MEDICO — CIRUJANO — OCULISTA

Especializado en la Universidad de París (FRANCIA). Miembro Activo de la Sociedad Francesa de Oftalmología e Instituto Barraquer de Barcelona (ESPAÑA). Ex-asistente del hospital HOTEL DIEU de París.

MEDICINA Y CIRUGIA DE OJOS, ESTRABISMOS, CATARATAS, GLAUCOMA, DESPRENDIMIENTOS DE RETINA, TRANSPLANTE DE CORNEA, TRAUMATOLOGIA OCULAR, MEDICION DE LENTES, LENTES DE CONTACTO

Consultorio Federico Zuazo 1553. Teléfono 43235. Casilla 5081

Atiende todos los días de 11 a 12 y de 14 a 20 SABADOS de 9 a 12

ON PARLE FRANCAIS

Dr. José L. Morales Mendieta

CIRUJANO ESPECIALISTA

Post-Grado Universidad Nacional y Católica - Córdoba - Argentina. Enfermedades y cirugía del CUELLO — BOCIO — ESTOMAGO — HIGADO y VIAS BILIARES — PANCREAS — INTESTINOS — HERNIAS — VARICES y sus Complicaciones — CIRUGIA DE MAMA.

Consultas Hs. 15 a 19 - Edificio Cine Scala - 3º piso Telf. 22692 - 55945 - Cas. 4143

Dr. Félix Saunero Rojas

GINECOLOGO OBSTETRA ESPECIALISTA

Ex-Residente del Hospital de Gineco Obstetricia Nº 1 de Mexico D.F.

Enfermedades de señoras — Atencion Prenatal — Partos

Consultorio: Belisario Salinas 228 — Consultas de 4 a 7

Telefono Consultorio 41093 — Domicilio 20227

Dr. Waldo Valcárcel Estrada

MEDICO DE NIÑOS

Estudios universitarios y de especialización en Buenos Aires. Atiende hasta nuevo aviso en la Av. 16 de Julio No. 1456 tercer piso edificio SOBIMA. Teléfono 55742 de horas 17 a 20 Consultas de urgencia a cualquier hora Telf. 22349.

Dr. ALCIDES RODRIGUEZ JORDAN

GINECOLOGO-ESPECIALISTA

Clínicas Ginecológicas de España, Alemania y Austria, Cáncer Genital; Método Citológico y Colposcópico para su diagnostico precoz. Tratamiento del matrimonio estéril. Cirugía de tumores. Parto sin dolor. Consultorio Av. Mcl. Santa Cruz 1322 Edificio Avianca Tel 40329 — 28154. Consultas de horas 10:30 a 12 y 15 a 19 — Ruega pedir hora.

Inst. de Enfermedades Digestivas

Av. 6 de Agosto 2033. 1ra. cuadra. (al lado de la Radio Méndez) Teléfono 21048.

Atendido por los especialistas Drs. Federico Aliaga Antezana, Jorge Lora Urcullo, Juan Zárate Durán.

METADOS MODERNOS DE DIAGNOSTICO EN LAS ENFERMEDADES DEL ESTOMAGO, HIGADO, VIAS BILIARES, PANCREAS E INTESTINOS DE ADULTOS Y NIÑOS.

Consultas de hs. 17 a 20

SERVICIO PERMANENTE DE ATENCION DE EMERGENCIA.

Dr. JUAN ZARATE DURAN

Especialista graduado y titulado por la Universidad de Madrid, España

Enfermedades del estómago - Hígado e Intestinos Adultos y Niños.

Nuevo Consultorio: Av. 6 de Agosto 2033. Primera cuadra (al lado de la Radio Méndez). — Horas de consulta: de 17 a 20.

Laboratorios Ronx

Dr. Rubén Tejada Andrade
Dr. Miguel Velázquez P.

ANALISIS: Sangre, química de la sangre, orina, heces, líquido raquídeo, pruebas del embarazo, parasitológicos, bacteriológicos, químicos en general — Jugo gástrico y duodenal.

CONSULTORIOS: De 8 y 30 a 12 m. y de 15 a 19 p.m.

---

hoy DIARIO DE CIRCULACION NACIONAL CON 40.000 EJEMPLARES EN LA FECHA

* AGENCIAS PRINCIPALES

COCHABAMBA—HECTOR GUTIERREZ
ORURO—CASIMIRO SALAZAR
POTOSI—EFRAIN RETAMOSO
SUCRE—JORGE REVILLA
TARIJA—FREDDY RODRIGUEZ
SANTA CRUZ—RUDY BUSTAMANTE

* SUB-AGENCIAS

TRINIDAD—JORGE CARAFFA
COLQUIRI—NICOLAS GUTIERREZ
COBIJA—JORGE JUSTINIANO
COROCORO—RAQUEL GARCIA
CHULUMANI—ARTURO ALVISURI
GUAYARAMERIN—MANFREDO JUSTINIANO
MINA MATILDE—FILIBERTO VELASQUEZ
MINA CHOJLLA—ARMANDO CORTEZ
PULACAYO—FLORENCIA DE ORELLANA
ATOCHA—GUILLERMO UGARTE
ATOCHA—SANTA BARBARA—RICARDO HUANCA
AGUA DE CASTILLA—SEVERINO FUENTES
CHOCAYA—SEITE SUYOS—DIONISIO HUANCA
CHOCAYA—ANIMAS—HERIBERTO DURAN
RIBERALTA—NICANOR ROCHA
TAZNA — ROSARIO — CLAUDIO LOPEZ
TAZNA—BUEN RETIRO—DEMETRIO GONZALEZ
ORO—INGENIO—ANTONIO CRUZ
UYUNI—MACARIO MENDOZA
VALLEGRANDE—RODOLFO BECERRA
SANTA ANA DE YACUMA—ROBERTO MENDEZ
CHACARILLA—RENE RIOS
CARACOLES—TELESFORO MEJIA
TUPIZA—ROBERTO CORTEZ

CEI BOLIVIA

RESOLUCION MINISTERIAL No. 500 DE 4 DE MAYO DE 1972

¿Y...su porvenir?

APRENDA ¡.....Ahora!

¡ESTA ES SU OPORTUNIDAD!

CURSOS COMERCIALES Y ADMINISTRATIVOS

* Cálculo Mercantil
* Contabilidad
* Marketing
* Administración de Empresas
* Organización Administrativa
* Publicidad
* Secretariado
* Taquimecanografía c/discos

CURSOS DE IDIOMAS

* Alemán c/discos
* Francés c/discos
* Inglés c/discos

CURSOS TECNICOS

* Radiomontador
* Radiotecnia
* Televisión.

Y QUE REGALA A LOS AMIGOS.....?
REGALAMOS UNA PROFESION
OBSEQUIE UN CURSO CEI
C.E.I. PROMOCIONA

1.— Mayor variedad de cursos y planes
2.— Estudiar donde, como y cuando usted quiera
3.— Garantia de aprendizaje perfecto
4.— Un servicio excepcional de enseñanza
5.— DIPLOMA autorizado por el Ministerio de Educación y Cultura (Registro Ministerial número 500, del 4 de mayo de 197
6.— Pensiones minimas
7.— Servicio gratuito de consultas
8.— Becas al exterior (Argentina, Uruguay, y España).

TODO ES MUY FACIL... ESTUDIANDO CON LA GARANTIA DEL CENTRO DE ESTUDIOS DE MAXIMO PRESTIGIO

PROFESIONALICESE Rápida y Fácilmente

CENTRO DE ESTUDIOS INTERNACIONALE

Edificio Asbún Mercado y Yanacocha
Oficina 303 Tel. 50889 Cas. 4866

EL ESTADIO

-El pasado lunes fueron entregados públicamente los planos de ampliación del estadio Hernando Siles.

Creemos que el hecho, deportivamente hablando, tiene que constituir para nosotros una "orden de largada".

Estamos comprometidos en una carrera en la que debimos haber partido hace mucho tiempo.

Pensamos que es hora de unificar criterios en torno a esta importante obra.

Durante mucho tiempo varios organismos se han estado atribuyendo "paternalismo" sobre el estadio de Miraflores y lo único que han logrado es diluir esfuerzos.

La Prefectura, mostrando papeles y esgrimiendo argumentos, ha hecho ver su derecho sobre ese inmueble.

El Comité Nacional, como primera institución deportiva en el país, se asigna autoridad para hacerse cargo de su manejo.

Queremos pensar que de ambas partes hay buen deseo por mejorar las condiciones del escenario deportivo, pero lo necesario ahora es que los organismos en el problema vuelquen toda su capacidad y sus enormes anhelos de trabajar en forma conjunta.

La ampliación del estadio es una necesidad urgente. Lo venimos admitiendo desde hace mucho tiempo.

Quisieramos volver sobre el asunto para informar que unos y otros unificaron voluntades en torno a una obra que es de interés general.

Café caliente, café...!

Para don Alberto Requena (el titular paceño del baloncesto) "las mujeres son como las empanaditas de hoja rellenas de queso. Recién cosidas aparecen tostadas y fresquitas por fuera, pero el relleno resulta fofo e indigesto. Con el tiempo, la mesa tal vez no sea ya tan bonita, pero el relleno está al fin en su punto".

-0- XX -0-

Doña Pola (o Doña Poliana) esposa de nuestro Jefe de Fotógrafos, Lucio Flores últimamente tiene a mal traer al "Negro", seguramente por razones justificadas. Hace pocos días, viéndolo en su gabinete de trabajo, le dijo:

— Que clase de fotografías has estado tomando que tienes que revelarlas en las oscuridad".

-0- XX -0-

José Aguilar Dorado, joven médico del Comité Nacional de Deportes, se queja así de su media naranja:

—"Mi esposa es muy amarrete. No va a la iglesia por no gastar en el colectivo. Escucha misas por radio y cuando llega el momento de la limosna apaga el aparato"

-0- XX -0-

...Cuando fue posesionado como presidente de Litoral, el coronel Julio Lara decidió dar una cena a sus oficiales. Al empezar el ágape arengó a sus hombres jovialmente:

—Muchachos, tomen sus platos como a verdaderos enemigos. ¡A ellos sin piedad!

Al final de la reunión, el coronel observó a Wilder Pacheco que se iba con dos botellas de vino.

—"Que hace usted teniente" le preguntó.

—"Obedezco sus ordenes, mi coronel —respondió— cuando uno no puede matar un enemigo lo lleva prisionero.

LA MINI Y HAVELANGE

-RIO DE JANEIRO, 11 (ANSA).— Realización de la copa Independencia (Mini—Copa) no tiene nada que ver con la candidatura de Joao Havelange(presidente de la Confederación Brasileña de Deportes (CBD) a la presidencia de la FIFA.

La idea de organizar el Gran Torneo nació en noviembre de 1969 en México, mientras que la candidatura de Joao Havelange fue lanzada el 28 de agosto de 1970, en Rio de Janeiro, en un almuerzo que le fue ofrecido en ocasión del Congreso de la Confederación Sudamericana de Fútbol. Así lo afirmó Abilio de Almeida supervisor de fútbol de la CBD, en declaraciones a la prensa local.

"El fútbol brasileño —agregó Abilio de Almeida— tiene condiciones materiales para promover la copa Independencia, demostrando que no es fruto de un capricho sino una manifestación de la grandeza de nuestro país. Tenemos actualmente mayores estadios del mundo, son todos estadios ya terminados y el mismo día y a la misma hora, Brasil puede hacer que un millón doscientas mil personas estén presenciando su deporte predilecto".

Seguidamente, Abilio de Almeida rechazó con vehemencia que Stanley Rous actual presidente de la FIFA, hubiera contribuido a las ausencias de Alemania, Inglaterra, e Italia, porque Joao Havelange era candidato a su sucesión.

Medalla para Pelé

BRASILIA, 11 (ANSA).— El Ministro de Marina, almirante Adalberto de Barros Nunes, concedió la "Medalla al Mérito Tamandare" a 234 personalidades brasileñas y extranjeras, incluyendo al ciudadano Edson Arantes do Nascimento, el famoso "Rey" Pelé.

Entre los distinguidos por la decisión ministerial encuentranse militares, doctores, sociólogos, arquitectos, profesores y el director de un periódico.

Fútbol y crisis económica

A, 11 (ANSA).— En Italia ...s mas la crisis del fútbol ...a económica, según declaró ...La Malfa, líder del Partido ...ublicano Italiano, uno de los ...os que integraban la precedente mayoría gubernamental de ...o izquierda.

...n artículo publicado en el ...o del PRI, "La Voce Republi...", La Malfa subraya con amargura el hecho que en todos los diarios italianos se discute desde hace días "con mucha información y precisión de los males del seleccionado de fútbol (recientemente eliminado por Bélgica en los cuartos de final de la copa de Europa) mientras que se dedica escasa atención a la difícil coyuntura económica que atraviesa el país.

DOBLE FUGA

ROSETO DEGLI ABRUZZI (ABRUZZO), 11 (ANSA).— Un campeón ...no de motociclismo escapó de un cuartel y de un manicomio para ...er defender el título.

...rasmo Di Giacinto — recién escapado de una clínica siquiátrica, ...a detenido hoy por la policía en el circuito motociclístico de Roseto ...gli Abruzzi.

El joven — campeón italiano junior de 1971 de la clase 125 cc. — ...cía participando en la prueba de la carrera que debería designar su ...sor en el título.

Di Giacinto fue detenido acusado de ser un desertor. Hace una se...s había escapado de un cuartel — donde cumple el servicio mili...— pero fue capturado y encerrado en una clínica psiquiátrica para ...ería de averiguaciones. El joven había logrado también escaparse ...manicomio.

"Trimm-Max"

-Mantener la forma con el "Trimm-Max". Pequeños y grandes saltos pueden efectuarse con el aparato para mantener la forma". El artefacto está compuesto de un eje alrededor del cual giran a velocidad regulable dos varillas, cuya altura también puede regularse. El aparato es uno más en los tantos para entrenamiento privado y contribuye a evitar lesiones circulatorias.

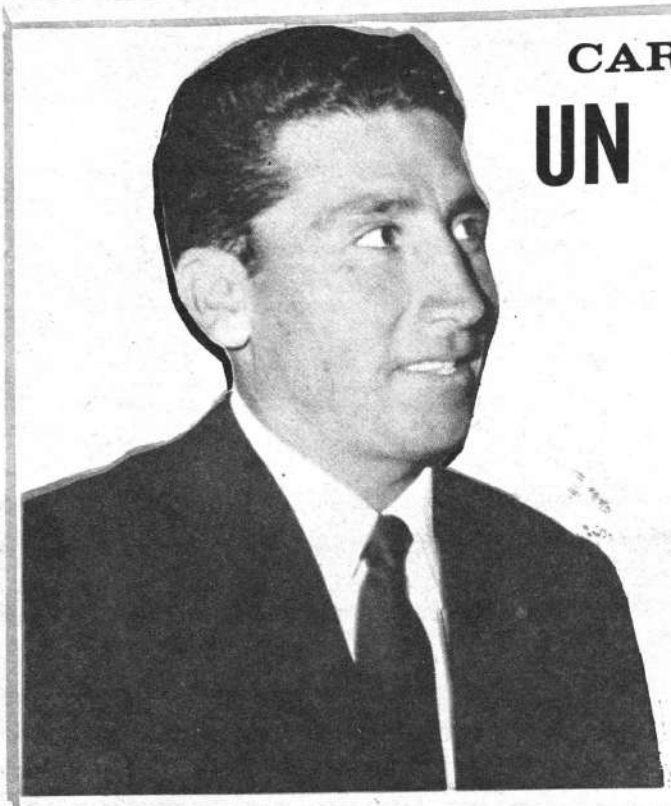

CARLOS TORREZ:

UN MAESTRO CON "SPIKS"

—Lógicamente, no podría especificar cual es el mejor. De acuerdo a cada caso y categoría uno siente de diferente manera. Es difícil explicar pues todos son valederos porque son producto del trabajo sacrificado pero con creces compensado.

—Como logró tantos éxitos en tan corto tiempo?

—Con trabajo, capacidad e interés, no solo de parte mía, sino de los atletas. Cuando se quiere triunfar, no siempre en atletismo, el trabajo no tiene que ser medido. De acuerdo a las necesidades, se tiene que trabajar hasta conseguir el máximo rendimiento del atleta; en cualquier categoría. Un ejemplo: en el Ciclo Básico entrenó una hora diaria para las competencias colegiales esta es la base del triunfo. Lógicamente, estoy en condiciones de exigir a mis alumnos mejor alimentación para compensar el esfuerzo que realizan, algo que en colegios fiscales no se puede pedir.

La Educación Física es su profesión y el atletismo su vocación. Desde que egresó del Instituto Normal Superior de Educación Física (INSEF) hace 8 años, dedicó sus conocimientos a la enseñanza del "deporte base" logrando muchos halagos los cuales avalan su capacidad.

Carlos Tórrez Villarroel (Cochabambino, 33, casado, 3 hijos) es, desde 1966, profesor del colegio Mariscal Braun de nuestro medio. De entonces a la fecha solo logró triunfos en su rama: el atletismo.

"Hasta la fecha —dijo— logré batir con mis atletas, 13 records y gané 11 campeonatos intercolegiales" repartidos, claro, en los tres Ciclos: Básico, Intermedio y Medio.

En los últimos 16 meses, adiestró a los atletas de la Asociación paceña. En este rubro sus dirigentes mejoraron 15 marcas departamentales en categorías infantil, juvenil y mayores.

—Esos triunfos lo halagan?

—Se ha superado el atle mo paceño?

—En muy pocas especia des. Las pruebas son los reco los mismos que fueron mej dos en 100, 200 y 800 metros nos, posta 4 por 400, salto y largo. Los restantes, perm cen inamovibles, esto, toma en cuenta marcas de tipo na nal, no intercolegial.

—Que opina del viaje de tros atletas a las Olimpiada

—Es lo mejor que se p haber hecho porque la mi aspiración de un atleta es currir a una Olimpiada. cuanto a resultados no se den esperar grandes cosas, que si comparamos las m mundiales con las nuestras, tan enormemente. El viaje ese cuarteto sirve, además mo estímulo para que los se quedaron vean que so necesita dedicación para p también participar de una petencia de tal magnitud.

NADA DE PENALES EN LA FINAL: OLIMPIADA

El torneo olímpico de fútbol de Münich 1972 no se decidirá mediante tiros penales.

El 11 de julio se formarán los cuatro grupos. El partido final se cumplirá el 9 de septiembre. En caso de que ese juego finalize empatado, los contrincantes obtendrán la medalla de oro, compartiendo la primera colocación. Este arreglo valdrá también para partido por el tercer puesto.

El 11 de junio se decidirá Münich la manera como repartirán los 16 equipos rticipantes en los 4 grupos la primera ronda de la fa final. Ello se realizará me nte equipos colocados (por ejemplo según puntos de vista geográficos) y mediante sorteo.

Asistirán cuatro equipos europeos, tres de Asia, tres de Africa, dos de América del Sur y dos de América Central—América del Norte. Hungría (campeón olímpico de 1968) y la República Federal de Alemania (como país organizador) podrán participa sin tener que jugar partidos de clasificación.

Hasta principios de mayo se clasificaron, de los 82 inscritos, Brasil, Colombia, Malasia, Burma y la República Democrática Alemana. En los siguientes días deberán quedar definidas las eliminatorias.

En los cuatro grupos de la primera ronda de la fase final, cada uno tiene que jugar contra todos. Los clasificados en primer y segundo lugar de cada grupo pasarán a la segunda ronda. Al obtener dos equipos el mismo puntaje, decidirá el "gol average". Si a pesar de el o subsiste pate, se procederá al

En la segunda rond rán en el grupo "A" lo cedores de las series así como los clasificad gundos en los grupos mientras en el grupo "B" garán los ganadores de ries 2 y 4, así como gundos de los grupos De este modo se evit repetición de enfrentam Los triunfadores de los "A" y "B", jugarán el final.

ESPELEOLOGO VARGAS:

DEPORTE Y CIENCIA

Wency Vargas Montero (paceño, 30, soltero) tiene a su cargo la floreciente actividad de Espeleología en el Club Andino Boliviano.

Para él, esta rama deportiva —que es una especie de "montañismo al revés""— requiere la actuación de sus cultores como deportistas y científicos, en busca de un pasado casi desconocido para el hombre actual.

Hechas las presentaciones, vayamos a la nota lograda por HOY DEPORTIVO con Vargas Montero:

"Se ha dicho de la Espeleología que es un alpinismo al revés, pero sería erróneo considerar que la técnica espeleológica es copia de la técnica alpinista. No solo cambia el medio donde se desarrolla la acción subterránea, sino que la técnica que permite desarrollar dicha acción, difiere en muchos detalles.

La Espeleología, como el alpinismo, es un deporte. Pero se trata de un deporte mucho más científico que el montañismo porque concurren en esta actividad factores que nunca se presentan en el deporte de la montaña es, por tanto, un deporte sinónimo de ciencia que solo puede realizarse gracias al espíritu deportivo de sus cultores.

En el mundo de las tinieblas los peligros que acechan al espeleólogo son múltiples y la mejor forma para luchar contra ellos no solo se basa en la prudencia, sino, a veces, en la temeridad que solo el afán científico dá. Esto no quiere decir que el espeleólogo tenga que ser forzosamente un geólogo topógrafo, hifrólogo, metereólogo o químico; basta tener conocimientos básicos de esas materias para poder moverse con soltura y confianza en el subsuelo; además de conocer la historia natural, paleontología, prehistoria, arqueología y otras ramas de la ciencia que ayudan a ampliar conocimiento del pasado y así poder interpretar eventuales hallazgos, como ser utensillos utilizados por el hombre en la edad de piedra o huesos fósiles de los animales anteriores a este, y también las pictografías rupestres encontradas, hasta ahora, en muchísimas cavernas del Globo Terráqueo.

Todo esto indica que los aficionados a la Espeleología tienen que actuar como deportistas y científicos en busca de un pasado casi desconocido para el hombre de nuestro tiempo".

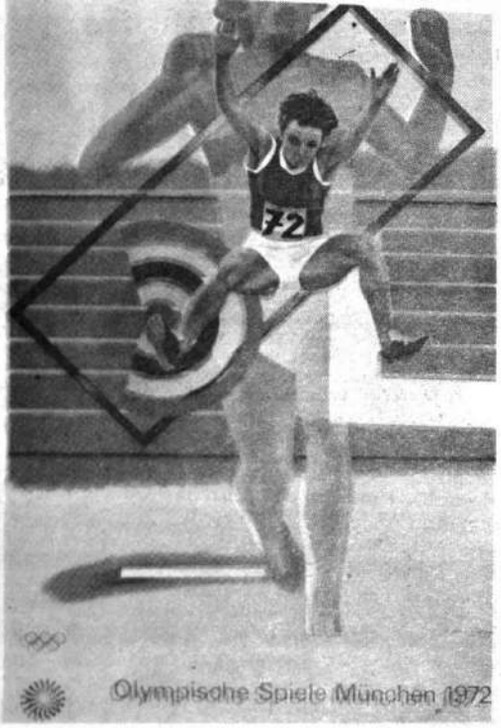

Como "misión de ensueño propagandista" ha designado Otto Haas, jefe de propaganda de la vigésima Olimpiada de Munich, su trabajo. Parte escensial de esta propaganda realiza "Edition Olympia" con sus carteles artísticos (a la izquierda el diseñado por Jacob Lawrence (Estados Unidos), y a la derecha, el de Peter Philips (Inglaterra). El emblema olímpico como parte de la creación artística ha popularizado los Juegos de Munich en todo el mundo. Su venta, en los diferentes países le redituó al Comité Organizador, hasta la fecha, alrededor de un millón de marcos alemanes por concepto de beneficio neto, suma esta que ha sido invertida por el Comité en la financiación de la distribución de los carteles en todo el mundo.

PRIVILEGIO ESPECIAL

Los participantes en la Olimpiada gozarán todos de un privilegio especial: podrán viajar a Munich y Kiel sin pasaporte ni visado, tampoco tendrán que someterse a trámites de aduana, cualquiera que sea su lugar de procedencia.

Solamente se les exigirá un certificado válido de vacunación contra la viruela.

Este arreglo beneficiará de 20 a 25 mil personas, entre atletas, acompañantes, oficiales, periodistas y participantes en el Campamento Juvenil Olímpico. El Comité Organizador les hará entrega de una tarjeta de identidad que les facilitará la entrada a la República Federal Alemana, la estancia y la salida, durante el período comprendido entre el 16 de junio y 15 de octubre de este año. El equipaje no pasará tampoco por la aduana, ni en la entrada ni en la salida.

Sin embargo, la tarjeta de identidad no dará derecho a ingresar a los campos deportivos o a las zonas olímpicas prohibidas al público. Por ejemplo la Villa Olímpica. Para estas zonas se necesitarán pases especiales.

ASCENSOR HIDRAULICO

Los saltadores de platoforma (saltos ornamentales; natación) no tendrán que subir la escalera de 10 metros, sino podrán utilizar un ascensor.

Este ascensor hidráulico podrá transportar a cuatro personas a la vez y tendrá 4 paradas: la de un metro, la de tres, la de cinco, de 7.50 y de 10 metros. Habrá tales ascensores con mecanismo oleo-hidráulico tanto en la piscina cubierta dentro la Villa Olímpica como en el Dentebad, es decir, en los dos lugares donde se desarrollarán las pruebas de saltos.

MENZARON LAS PRUEBAS

alizan pruebas para la la verdad": once ma- ones que tendrán lugar los Juegos Olímpicos demostrar que las ins- deportivas y la orga- n si están aptas para de tal magnitud.

adores con arco co- los días 22 y 23 de un torneo internacio- el 22 y 23 de julio se sto seis manifestacio- a vez: los representantes ismo, gimnasia, ciclismo ota, remo, esgrima y na- efectuarán pruebas un es del comienzo de los

s tests se organizan por e las Federaciones res- será responsable el Organizador. Se dispon- de la elaboración elec- de datos, del servicio de os para la prensa, del de indicación y del personal competente para las pruebas.

La Villa Olímpica será también sometida a una primera prueba, ya que allí se alojarán unos 4 mil 200 atletas con sus respectivos acompañantes. Los tiradores, los luchadores y los jugadores de volibol entrarán en primer término, el 13 de julio. En la cocina se examinará el arte culinario y la rapidéz en el servicio.

CARPINTEROS DE PLACEMES

Quedan todavía alrededor de 80 días para la inauguración de los Juegos Olímpicos. Ahora es cuando empieza el "sprint" final de los transportistas de muebles, puesto que se están amoblando los edificios construídos para los Juegos.

Hace algunas semanas se empezó con esta tarea en la Ciudad de la Prensa, donde se alojarán 4 mil periodistas y 2 mil 500 técnicos. Estos días se está amoblando la Villa Olímpica donde se alojarán 12 mil atletas y personal acompañante. Hay que añadir aún los alojamientos para los participantes en el Campamento Juvenil Olímpico y para los 20 mil auxiliares.

Todo ello no constituye, desde luego, una tarea fácil. Tienen que suministrarse, en el momento y para el sitio correcto, 50 mil camas 25 mil lámparas 25 mil mesas, 50 mil sillas, armarios y alfombras. Los muebles, en parte concebidos y fabricados por empresas alemanas, se encuentran actualmente en un depósito de Munich, de 60 mil metros cuadrados de superficie, desde donde son llevados a los lugares de destino.

Después de los Juegos, los muebles, por valor de 53 millones de marcos, que el Ejército Federal ha puesto a disposición del Comité Organizador, se utilizarán en cuarteles. El Ejército Federal prestó todo, desde los ganchitos para cortinas hasta las alfombras, desde los colchones hasta la ropa de cama. Para dar solamente un pequeño ejemplo: se están empleando 82 mil metros de telas para cortinas y se colocarán alrededor de medio millón de ganchitos.

ticias "frescas" en 31 idiomas

cionados a los Juegos Olímpicos podrán conseguir las noti- rientes de Münich, Kiel y Augsburgo, por teléfono en los alemán, inglés y francés.

ierno Federal preparará un servicio especial de informaciones Informador Deportivo", Resultados Olímpicos y Programa Cul-

informaciones podrán conseguirse a través de tres números , desde Münich, Kiel y Augsburgo a la tarifa normal de con urbanas. Los textos informativos se revisarán siete veces por habrá que esperar nunca, puesto que los textos se grabarán

HOY DEPORTIVO Y LAS OLIMPIADAS

Un acontecimiento ecuménico, como es en el deporte universal la "Olimpiada", ha motivado que HOY DEPORTIVO decida dedicar al cónclave amplia cobertura.

Esa la razón por la que semana a semana, venimos ocupándonos del acontecimiento y mostrando a nuestros lectores facetas que, diariamente, estamos impedidos de brindarlas por razones de espacio.

A la importancia que tiene la reunión de Munich, se suma, también, otro factor importante. Las autoridades de la legación diplomática alemana, como no siempre ocurre, abrieron las puertas de ese encuentro mundial a un grupo deportivo nacional que tendrá oportunidad de competir a nombre del país con gente de todo el mundo. Esas, y no otras, las razones que influyeron para que este Suplemento se ocupe regularmente del evento.

SIMBOLOS OLIMPICOS

Atletismo, remo, ba- esto, boxeo y canota cincodisciplinas olím que apasionan. El Olímpico Interna al (COI), adoptó es diseños para diferen en los programas, disciplina.

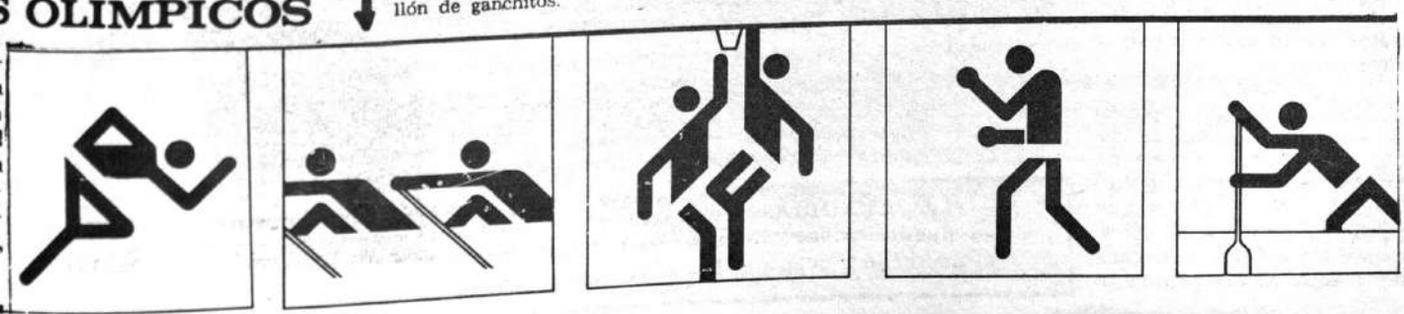

PANORAM DEPORTIV DE ESPAÑ

ESCRIBE LORENZO CARRI

Terminó el torneo de fútbol, y una gran mayoría de equipos se preparan ahora para enfrentar el trámite más sencillo—pero en ocasiones más exigente—de la Copa de Su Excelencia.

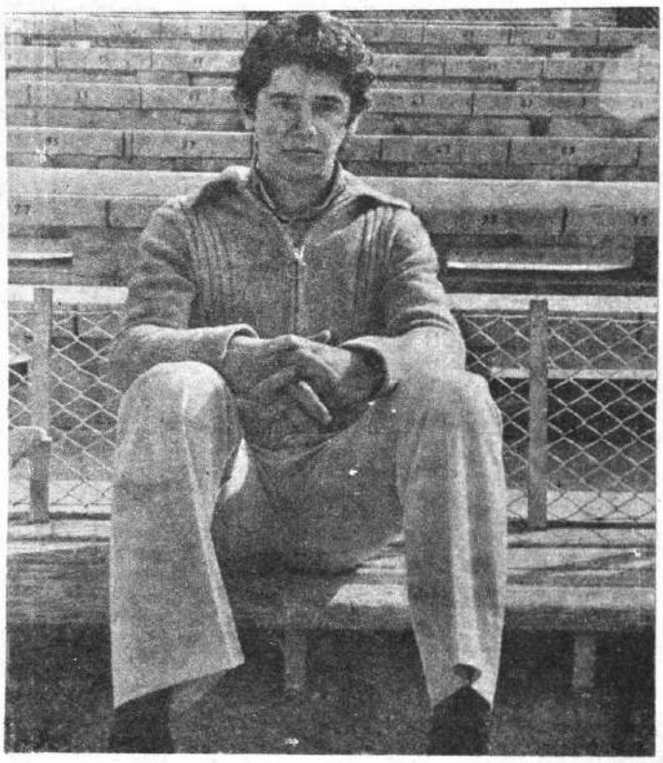

-Juan Carlos Touriño, campeón con el Real Madrid y partidario de la "fuerza". Fue criticado por lesionar seriamente a un contrincante.

Una especie de certamen consuelo (por lo menos hay clubes que buscan eso en los inminentes enfrentamientos) donde cada equipo disputa con otro—en partidos de ida y vuelta—la posibilidad de pasar a la siguiente ronda.

xxxx

Yo les hablé en nota anterior de Cabrero, aquel jugador del Atlético de Madrid, procedente de Argentina, cansado de estar en el banquillo y ser suplente.

Añadiré, para cerrar por ahora el tema, que el entrenador le dio ocasión de jugar a Cabrero, solo unos minutos finales, frente al Betis, cuando ya triunfaban los "colchoneros" de Madrid sin mayor problema.

xxxx

Leo noticias sobre la idea de Lotería Nacional de instaurar en Bolivia el juego de la quiniela deportiva o futbolística. (Y considero que puede ser empresa útil, si se toman las debidas precauciones y se le da al concurso la seriedad que Lotería está en condiciones de ofrecer).

Traigo a colación ese hecho, porque en mi nota anterior hablaba de la última quiniela con partidos de primera división en España: una jornada con alguna sorpresa mayor (la caída de Barcelona en su propio campo, por ejemplo) y con un solo boleto acertado. Unos pescadores de Santander depositaron en San Sebastián la boleta que hizo hablar a todo el país. Casi cincuenta y cinco millones de pesetas (más de —— 800.000 dólares) para quienes, según propia confesión, hicieron un boleto un poco "a la loca".

xxxx

Tengo a mano algunas cifras sobre el torneo español de fútbol y espero que les interesen.

Comienzo por decir que el campeonato liguero terminó con 675 goles en 306 partidos; un promedio de 2,21 goles por encuentro y otro promedio que deja pensando: un gol cada CUARENTA MINUTOS y CUARENTA Y OCHO SEGUNDOS.

No es mucho tiempo para esperar un gol...?

xxxx

El resultado más común fue el 1—0, registrado en 81 partidos, 26 por ciento del total.

Otro 26 por ciento está constituido por los partidos donde hubo dos goles, y otro doce por ciento por aquellos cotejos que terminaron con el marcador en blanco.

De donde resulta que el 64 por ciento de los partidos del campeonato español de Liga no tuvieron más de dos goles...

xxxx

Pero es no es nada, comparado con este otro dato:

En 183 partidos, uno de los dos equipos —o los dos— que disputaban el encuentro, no marcó goles. (Hablo de los resultados como 0—0 1—0, 2—0, 3—0, 4—0, etc.).

Y esos 183 partidos, corresponden al 60 por ciento de todos los que se jugaron.

xxxx

En alguna oportunidad les hablé de la influencia que tiene la situación de local, cosa que alcanzamos a comprender en Bolivia cuando llega el torneo nacional, o se juegan partidos de la Copa Libertadores...

En España, el 58 por ciento de las victorias fueron para los equipos locales, y solo el 15 por ciento pa tantes. El restan ciento estuvo cons aquellos encuentr minaron empatado

xxxx

La victoria del drid ha sido tam nueva satisfacción rano Santiago Ber sidente casi vital Entidad.

Cuando se jugó cotejo, Bernabeu nado por más de pectadores, en el lleva su nombre.

xxxx

Y el Real Mad vive de fútbol: su baloncesto (pod mación casi imbat lo ibérico) volvió máximo galardón mucho tiempo.

xxxx

Entre los jug Real Madrid desta Touriño, el marcad ta izquierda que Selección Español

El argentino buena temporada. pudiese eludir alg gura: un adversar nó seriamente en el zaguero madrili vieron las critica juego fuerte de T

Su defensa no tranquilizadora: "P que no juegue co llegará a ninguna

Y no es tran porque todos saben palabra fuerza es te eufemismo.

-LA EUFORIA—Habitualmente el público es respetuoso y conserva su puesto en las tribunas. Pero el Real se clasificó campeón y su gente se desborda y ocupa el mismo campo de juego.

AHOGO DEL ASMA DEBE ELIMINARSE RAPIDAMENTE

YORK, N.Y. (S.S.). — La ...ad del ASMA tiene su ... estados de sensibilidad ... tóxica, en estados ten... etc. y la causa del ataque ... asmático es la inflama... de los bronquios que reduce ...ento de los mismos e im... libre y el normal paso del

A FORMULA QUE VA DIRECTAMENTE ORIGEN DEL ATAQUE

...ientes medicinales del ...SMA actúan directamente ...redes de los tubos bron... y sus músculos por su ac... broncodilatadora. De esta ... NEOASMA desconges... ...os tubos bronquiales en una ... asombrosa, dejando que el ...ire en los pulmones libre... y al mismo tiempo facilita ...pulsión de las flemas.

...ASMA es el nombre de este ...milloso producto que se pre... en tabletas fáciles de tomar ... sobres de papel celofán que ...ede tenerlo siempre a mano. ...ASMA acaba con la causa ...ane de ASMA.

POR FIESTAS PATRIAS

INTERMACO

REGALA 2 JUEGOS DE LLANTAS

UNIROYAL

PARA TODOS SUS CLIENTES
QUE COMPREN
UNA O MAS LLANTAS UNIROYAL
DESDE EL 5 DE JUNIO AL 31 DE JULIO

EL SORTEO

Se realizará el 12 de Agosto ante notario público, entre todas las facturas emitidas del 5 de junio al 31 de julio

VENTAS: Av. Montes 650
INTERIOR: Sucursales GRACE

OLIMPIC 1912

OLIMPIC 1972