INICIAN SESION PERMANENTE DE GABINETE: LUNES

-A partir de mañana, el gabinete ministerial que preside el coronel Hugo Banzer, se mantendrá en sesión permanente durante siete días, para trazar un programa económico—social.

El anuncio fue efectuado por el ministro Secretario General de la Presidencia, Alfredo Arce, señalando que se trata de dar mayor dinamismo a la solución de los principales problemas del país.

AGENDA

La agenda en base a la cual se cumplirá la sesión permanente determina el siguiente rol: Lunes 13, Hacienda Pública, Crédito y Moneda a cargo del ministro de Finanzas, Raúl Lema; Industria y Comercio con enfoque del ministro Ormachea. El martes 14 Minería y Metalurgia, a cargo de Serrate Reich. Miércoles 15, el campo agropecuario con intervención de José Gil Reyes y Transportes y Comunicaciones, a cargo de Ambrosio García. Jueves 16, análisis sobre integración regional y subregional, a cargo del ministro de Relaciones Exteriores y del de Planificación y Coordinación; el ministro de Defensa, Jaime Mendieta enfocará a las FF.AA. y el proceso del desarrollo económico. El viernes 17 se tratará Urbanismo y Vivienda, a cargo del ministro Sergio Leigue y Seguridad Social y Salud Pública por el ministro Carlos Valverde. El sábado 18 se dedicará a la consideración de las relaciones laborales, a cargo de Ciro Humboldt.

INTERIOR

El ministro del Interior y el Canciller de la República se referirán también a la política interna y exterior del país.

Debido a la importancia de los problemas a tratarse, el Presidente de la República instruyó que los ministros que se encuentran cumpliendo misión fuera del país, se constituyan en la sede del gobierno para participar en la sesión.

ES MAS SIMBOLO DE REPRESION LA POLICIA

EL PRESIDENTE EN SEGUENCOMA

s tiempos en que lemente un símbolo de represión, de control de delitos menores y del trámite de cuestiones de comisaría. Ahora la Policía desempeña una labor ampliamente especializada. Manifestó el Presidente Hugo Banzer Suárez, durante el acto de Graduación y Clausura del Año Académico Policial, oportunidad en la que egresaron nuevos oficiales de la Policía Boliviana.

El Primer Mandatario, junto al ministro del Interior Andrés Selich, entregó sables y revólveres a 33 nuevos oficiales de policía, integrantes de la Promoción "Eduardo Canedo Peláez"

La toma del juramento de lealtad a la Patria estuvo a cargo del Ministro del Interior, Andrés Selich.

Finalmente el Comandante de la Academia Nacional de Policías, Abel Casassa, inauguró la Galería Histórica-fotográfica, correspondiente a los ex-directores del instituto policial.

DIARIO DE LA MAÑANA

hoy

L DERECHO Y LA LIBERTAD
EAS Y NO CON LAS ARMAS
edo Alexander)

No. 985

domingo 12 de diciembre de 1971

2 PAGINAS PRECIO $b. 1

"Ríndanse o será muy tarde": India

-NUEVA DELHI, 11 (ANSA).—El general Sam Manesshaw, jefe de estado mayor de ejército de la India, reiteró la invitación para que las tropas de Pakistán "se rindan antes que sea demaciado tarde".

El llamado, difundido desde el cuartel general de Calcuta, dijo: "Rendíos. Evitad un inútil derramamiento de sangre. Actualmente vuestra situación es desesperada".

El general hindú dijo que la resistencia por parte de los defensores de Dacca "pondrá en peligro la vida de civiles, hombres, mujeres y niños". (Información página 11).

FLAGRANTE TARDACION JUSTICIA, NUNCIA JUEZ

AYER VISITA DE CARCEL

rante retardación de Justicia, afirmó enfáticamente el aredes Candia, durante la última visita anual a la cárefectuada el día de ayer.

unidad pudo destacarse la humanitaria y eficiente labor las religiosas del Buen Pastor, que se encuentran al fren cinto penal, debido a cuyo trabajo positivo de rehabilita resentaron desde tiempo atrás, casos de reincidencia. guardan detención en la Cárcel de Mujeres de Obrajes os de las cuales tienen sentencia (Ver centrales)

LEA EN "ENFOQUES"
"La propia historia de amor de Ali Mac Graw"
Capitulo II

ON●OPINION●OPINION●OPINION●OPINION●OPINION●OPINION●OPINION●OPINION●OPINION●OPINION●OPINION●OPINION●OPINION●OPIN

La Paz, sábado 11 de diciembre de 1971

Directores: BERTHA ALEXANDER DE ALVESTEGUI-TERESA ALEXANDER DUPLEICH-MARIO VARGAS RODRIGUEZ

hoy

FUNDADOR: ALFREDO ALEXANDER JORDAN-PRESIDENTE DEL DIRECTORIO: HUMBERTO PALZA SO

EDITORIAL

Palabras para siempre

DECLARACION UNIVERSAL DE DERECHOS HUMANOS

.Pasan quince años desde que el día 10 de diciembre de 1948, las Naciones Unidas proclamaron una Declaración de Derechos Humanos contenida en treinta artículos, todos los cuales definen de una manera clara y terminante la condición del hombre en cuanto concierne a la libertad, igualdad y dignidad de la persona, dotada "de razón y conciencia".

Aunque tres lustros constituyen un mínimo tiempo para que dentro del cual los propósitos y finalidades de la Declaración hubieran podido dar sazonados frutos, no es menos evidente que en ese lapso algo se hubiera podido lograr a favor de la noble intención que alberga aquel documento. Pero, visto está que la condición humana, su misma naturaleza, es más proclive al mal que al bien. Los buenos propósitos que son muchos cuando se trata de expresarlos, no tienen vigencia pragmática. Son apenas expresiones ideales, nacidas como quien dice para hacer de ellas, ramilletes de flores sobre una tumba. Un homenaje y nada más.

El año en que fue aprobada la Declaración era el tercero de la post—guerra, cuando el mundo estaba aún bajo el peso abrumador de aquel enorme desastre humano y parecía entonces que la lección había dejado dolorosas marcas en el espíritu de los hombres como recordándoles que habían olvidado deberes fundamentales. Y era en ese instante que los pueblos reunidos formularon a manera de reparación y promesa solemne aquellos propósitos que bien podían ser de enmienda.

Sin embargo más se tardó en proclamarlos que en olvidarlos. Los años siguientes hasta estos días en que se recuerda un aniversario más del suceso, están cargados de violencia y de atentados precisamente contra los derechos humanos. En esta paradoja que distorsiona la verdad y prueba la fragilidad de las buenas intenciones, radica el auténtico sentido de la historia del hombre que es como decir de la historia de los pueblos.

En el mismo seno de las Naciones Unidas no ha sido posible armonizar criterios para encontrar una ruta segura hacia la consolidación de la paz, de una paz que no esté respaldada por la amenaza de una guerra, sino una paz que provenga del espíritu del hombre, o dicho en otros términos que el desarme comience en la propia conciencia.

Pero parece que esto no ha de suceder nunca. La realidad es la de la lucha entre una mayoría desarmada y una insignificante minoría que se ha apoderado de todas las armas mortales. Y es esta minoría, la que frecuentemente proclama la paz mientras ella misma representa la guerra.

Resulta de esta manera difícil conciliar la idea con los actos. En todo tiempo y lugar ambos van por caminos opuestos, lo cual implica una contradicción sin forma de resolverla en actitudes conciliatorias.

Faltando tres semanas para recordar el décimoquinto aniversario de la Declaración de los Derechos Humanos es asesinado el Presidente Kennedy, líder de una política inspirada precisamente en los fundamentos de aquella Declaración. Bastaría este monstruoso crimen para perder la fe en todo cuanto concierne al espíritu del hombre. Pero no ha sido solamente este caso reciente, que ha traspuesto todos los límites de la indignidad humana hasta alcanzar un grado que no tiene aún calificación, sino que en todas partes del mundo, por donde se vaya, los atentados contra la persona humana y contra sus derechos están en el plano de la delincuencia. En América, los genocidios en Cuba y el aniquilamiento de un pueblo bajo un impresionante régimen de terror, son otras pruebas de que los buenos propósitos de paz y de fraternidad son expresados únicamente en documentos que forman parte de una historia de papeles sin valor.

Mientras las disertaciones y proclamas constituyan la única expresión a favor de los derechos humanos, y mientras en la práctica son avasallados estos derechos, no habrá forma de salvar a la humanidad del abismo en que está por causa de las flagrantes contradicciones entre lo que se desea y piensa y lo que se ejecuta.

Mientras tanto un festejo más para celebrar una Declaración que hasta hoy no pudo tener ni la mínima virtud para paralizar siquiera la mano de asesinos invisibles.

9-DICIEMBRE-1963

ALFREDO ALEXANDER JORDAN

¿COMUNISMO AGRARIO EN CH

-El Sr. Alain Peyrefitte, ex ministro de actividades del bierno francés, preside actualmente la sociedad Francia— mo tal, ha pasado unas semanas en aquel país el verano un trabajo reciente publicado en la prensa francesa, desarr sis a la que me he referido algunas veces en este mismo es ONU —y como consecuencia de la admisión de China— a un debate, que promete ser muy interesante, entre Pekín y M rantes ambos a la dirección del Tercer Mundo.

Para comprender su posibilidad y alcance, hay que hace exposición teórica. El marxismo plantea un esquema par sólido y "lógico". El desarrollo del capitalismo industrial nacimiento y expansión de un proletariado urbano muy co muy consciente de sus "derechos de clase". En un determina .o de aquella evolución, las contradicciones internas del tanto en el plano nacional como en el internacional, crea ciones, subjetivas y objetivas, para la toma del poder del

Ahora bien, nos dice Peyrefitte, y otros analistas pol mecanismo no se ha producido en ninguna parte. Ni en 1917, ni en las "democracias populares" después de 1947-4 ba. Tampoco en China. No hay ni un solo ejemplo mod "revolución a la marxista". En la Rusia de los soviets fue mo" de Lenin y de su partido bolchevique (y las dramát del ejército zarista en el frente alemán), los que crearon la des subjetivas de la revolución; sin la presencia del Ejér habría seguramente ningún régimen comunista "a la Mos ropa central y oriental. El "caso Castro" es muy peculia no se ha dicho la última palabra en Cuba...

Así y todo, en la zona bajo la órbita de Moscú, se esta do un sistema postrevolucionario de tipo marxista, cara la creación de un vasto y concentrado sistema industri y poseído por el Estado. Dice muy acertadamente Peyr que las premisas marxistas de que el ejército y la policía capitalistas tirarían inevitablemente sobre los obreros, (le dito en los países de gran desarrollo industrial) no se h mientras que se producen enfrentamientos sangrientos en 1953, en Poznan y Budapest en 1956, en Praga en 1 vez, en la Polonia de Gdansk en 1970. Chocan en todas mérides históricas, el Estado (comunista) y los obreros sas de aquel Estado. Este "modelo" que ya no servía pa cracias industriales, tampoco sirve, ahora, para los pa gran el Tercer Mundo.

La revolución china, que se inició ya con Sun Yat-S se inspira en dos grandes ideas—fuerza; la emancipación la revolución agraria. Poco después del fin de la Segu Mundial, aquellas dos grandes corrientes estaban represen tivamente por Chiang Kai—shek y por Mao. Stalin creyó revolución agrario—nacionalista tenía poco que ver con y le prestó poca atención. Washington, en cambio, fue más realista, y estimuló la colaboración de aquellos —y de sus respectivos movimientos— en un gobierno de c fue la misión encargada, y cumplida, por Truman al g hall. Pero Mao se "comió" a Chiang Kai-shek, y Moscú, lidad de su triunfo, "corrió en ayuda de la victoria", con franceses, para reconciliarse con Mao. Vivimos, entonces miel Pekín—Moscú, que suscitó alarmas en Washington, y sa principal de los conflictos de Corea y Vietnam.

La ruptura de la China y la URSS vuelve a poner las sitio, y abre perspectivas, de imposible predicción, pero sentido histórico. China reafirma el carácter nacionalista sentido de la palabra), y agrario de su revolución. Mao industrializar y concentrar a ultranza la economía de su país lución cultural" estuvo dirigida principalmente para liquid tido comunista "a la rusa", que bajo la dirección del mis sidente de la República, Lin Shao—Chi, pretendía controla Según parece, el sector prosoviético, llamado impropiamen nista", está liquidado, y la lucha actual es entre los "agra pirados en la doctrina de Mao, y una extrema izquierda s filosofía política es difícil de percibir. Es esta revolución y agraria, que se llama a sí misma marxista, pero que no va a utilizar esta grandiosa tribuna de las Naciones Unidas yectar su irradiación sobre los países del Tercer Mundo, c hington y contra Moscú ciertamente, pero especialmente con timo centro de poder considerado como un rival más direc sado.

Ali Mac Graw

CAPITULO II DE SU PROPIA HISTORIA DE AMOR

BANCO CENTRAL DE BOLIVIA
BIBLIOTECA
13 DIC. 3M

ENFOQUES

Enfoques de hoy

TERCERA EPOCA
AÑO 6 No. 36

La Paz
12 diciembre 1971

Director
MARIO VARGAS RODRIGUEZ

Jefe de Redacción
EDUARDO ASCARRUNZ RODRIGUEZ

Servicio Fotográfico
Lucio Flores

SERVICIOS EXTERIORES
AGENCIAS: ANSA, EFE, EUROPA PRESS NEWS SERVICE, TELAM, PROCINEMEX, DEUTSCHER FORSCHUNGS DIENST.

EL ENFOQUE DE "ENFOQUES"

El ingreso de China Popular al seno de la Organización de las Naciones Unidas sigue siendo tema de polémica en todo el mundo y la sesión donde se dirimió el problema ya ha sido calificada como la más enconada de la historia del máximo organismo mundial de naciones. Pero si la aceptación del ingreso de la China de Mao —que importó la salida inmediata de la China de Chiang Kai Sek— fue un detonante, lo que está realizando la misión de China Popular en la ONU tiene perfiles sumamente interesantes, los que son pormenorizados, exhaustivamente en las páginas centrales de la presente edición.

* * * * *

Faltando pocos días para el estreno en premiere del filme "Love Story", entregamos el segundo capítulo sobre "la propia historia de amor" de la actriz Ali MacGraw, protagonista de la cinta. En esta nueva entrega la serie apasionante que empezó en nuestro número anterior, cobra matices de intensa emotividad. La vida de Ali junto a su esposo Robert Evans, ejecutivo de la Paramount justifica, sobradamente la serie que Europa Press nos enviara en tres episodios.

* * * * *

Si a usted le dicen que en Cochabamba existe un templo piramidal que data de los tiempos de Cristo, créalo, porque no es ninguna exageración. Como prueba de ello publicamos una nota que sobre el particular nos envió nuestra corresponsalía en la ciudad del Tunari. En ella está explicado con lujo de detalle todo lo referente al templo piramidal con ilustraciones que son un acierto.

* * * * *

¿Opera la CIA en Bolivia?... Sobre esto se ha escrito demasiado y los comentarios, acusaciones y revelaciones sobre las actividades de la Agencia Central de Inteligencia de los Estados Unidos, son cosa de todos los días. Pero muy pocos hablan o escriben con fundamento. Uno de ellos, el periodista Guillermo Zavala se dio a la tarea de resumir en pocos puntos la actividad de la CIA, en una nota que va en directa relación con la no menos famosa "K.G.B" que al servicio del Kremlin vigentó inusitada actividad durante el gobierno Torres.

Zavala propone el rechazo a la acción de la CIA como se dio un no rotundo a la de la KGB en un artículo sin preconceptos, breve, claro y sustancioso.

* * * * *

Y más notas explosivas : La del reporter RNA con un tema que no trascendió : La enjundiosa participación del jefe del MNR, Dr. Paz Estenssoro, en "Los Amigos de la Ciudad" para analizar los gravísimos problemas de La Paz y "El Ché —Su cadaver — Su padre".

El contenido, todo el contenido de la presente edición, lleva como siempre, el enfoque de ENFOQUES.

EL DIRECTOR

SU PROPIA HISTORIA DE AMOR

SEGUNDO CAPITULO

"EVANS" EL TRIUNFADOR

ep

La encantadora Ali de "Love Story" vive en un mundo fascinante junto a su esposo Robert Evans, ejecutivo de la Paramount.

s el cariñoso dimi- que Ali Mac Graw arido. Y el sinóni- podría perfectamen- Si alguien llevara e la vida de Bob Evans convertida en guión cinematográfico, nadie querría aceptarla, porque parece irreal. Evans es extraordinariamente buen mozo, alto y delgado, cabello oscuro y un rostro permanentemente tostado. A los 40 años, es vicepresidente ejecutivo de la Paramount y cada una de sus decisiones es una orden en la compañía. Dicho en otras palabras es el triunfador por excelencia.

Roberi Evans es extraordinariamente buenmozo, alto y delgado, cabello negro, un rostro permanentemente tostado y una manera de ser agradablemente cortés.

A los 40, es vicepresidente ejecutivo encargado de la producción cinematográfica de al Paramount y en sus lujosas oficinas reina un gigantesco oso de felpa que le regaló Ali.

EXITO

Cuando el productor Howard Minsky le llevó el guión de "Love Story", después de una fatigosa gira por la mayoría de los estudios hollywoodenses, fue Evans quien dijo "sí".

Encontrar a la protagonista era tarea fácil: Ali MacGraw estaba hecha para el papel de Jenniffer Cavilleri. Y Oliver Barrett IV pudo perfectamente

Evans posibilitó que Ali Mac Graw encarnara a Jenniffer Cavilleri en "Love Story".

haber sid. interpretado por
Evans. Pero, aunque fue act
te un corto período, la actuac
ra su especialidad.

Su especialidad es el diffi
de las altas finanzas. Si algu
ra la historia de la vida de
vans convertida en guión
gráfico a un estudio, nadie q
marla por lo increíble de la
tancias que la conforman.

Su estilo de trabajo es es
riamente sencillo para un e
la Paramount pantalones gr
misa de cuello abierto del
lor. Hay cuatro teléfonos e
na; uno de ellos, rojo. De la
den un par de espadas anti
cascos de guerra medioeval

Profesionalmente hablan
ciera como si todo hubiese
pre fácil para Evans. El co

—La animosidad del éxi
que he comprendido siemp
trata de que sea el mejor
hago, sino de que soy muy
vo. Lo que me falta en tale
no con mi espíritu de co
Nunca me ha gustado llega
a ninguna parte.

TRABAJO

—Mis padres eran dos pe
males, de clase media, que
la calle 83 de Nueva York.
era dentista y nunca ambic
cularmente que yo siguiera
profesión. De hecho, jamás
consejo determinado, sólo q
convirtiera en un tahur en
en que me había dedicado
dear.

—Pasando a otro tema,
su encuentro con Ali?

—Cuando nos volvimos a
la segunda vez, hace poco
años, deseé inmediatament
verla al día siguiente, a pe
nada excepcional había suc
rante un largo tiempo, lo
conseguí fue un apretón de
era una recompensa percis
traordinaria, pero no me di
do.

Y desde niño, Evans nunc
do por vencido. Siempre h
do con firmeza sus proyec
ja como un caníbal", según
de su esposa).

—El dinero nunca ha s
importante para mí; ni lo
Trabajo porque me agrada.
Antes de casarme con Ali,
dades eran: 1) gozar con
cía. 2) Tener felicidad pers
Felicidad para los que me r
quizás, más importante q
guardar fidelidad y lealtad
personas que me ayudaron q
lo necesitaba. Ahora pongo
bebé en primer lugar y esp
matrimonio dure. Si apostar
todo mi dinero a favor de mi
nio, pero uno nunca puede e
ro.

—A los 17 años, me enfer
mente. Mi pulmón sufrió u
y durante seis meses no pude
da. Hasta entonces, mi vida
do, digamos, sofisticada: salía
jeres mayores que yo, bebía
si fuera agua y jugaba póker
nocturnos de Harlem. Cuand
cuperé de mi enfermedad, tr
tuar, pero no había nada q

que me empleé con mi hermano Charles, que tenía un negocio costura en la Séptima Aveni-

LA OPORTUNIDAD

realmente el final del primer de la historia de Robert E- que continúa es el material los sueños están hechos, pero veces se realiza.

Evans se convirtió en vende- almente llegó a ser vicepresi- la sección pantalones de la En ese cargo, tuvo éxito

tiempo después, conoció a Nor- la que consiguió para él papel en una película. Pe- no pasó y Evans regresó a lones.

meses más tarde, estaba en York en el restaurant "El Mo- bailando con una muchacha activa por lo demás. Darryl jefe de la Twenty Century en otra mesa con su espo-

envió al maitre a nuestra que estaría interesado en que me acompañaba. Pe- verme a mí. "¿Es usted ac- preguntó. Y yo le hablé de película que había filmado. gustaría aparecer en un film Gardner?", fueron sus pala-

TOREADOR

película era "The Sun Also Ri- en la novela de Heming- el papel de un torero, ro. Habían hecho la prue- chos actores antes de deci- El problema era que los toreros no sabían hacer ci- tores no sabían moverse co- Zanuck me escogió por- gustado como me movía "El Morocco".

a filmar a México y yo no mente el muchacho más el reparto. Aquellos cuatro ron los peores de mi vida. Terriblemente solo.

detestaba —continúa re- Evans—. Tyrone Power me detestaba. Mel Ferrer hacía mal y Hemingway no precisamente feliz con la idea fuera su Pedro Romero. Sólo fue agradable conmigo. noches organizaban fiestas nunca fui invitado. ¿Qué hice yo? No me di por venci- me doy por vencido. Seguí

mente, el director telegrafió que se encontraba en Lon- ces, diciéndole lo que suce- sugerirle que sería mejor otro actor. Zanuck viajó a Me llevó a la plaza de toros, ponerme mi traje de luces y

todas las cámaras, tal como si mos filmando. Luego me pi- hicier... los pases y ve- que h... tado aprendien-

... desvivía por ha- ... instaló en las ... nada. Solo, con ... director. Y me ... sentir su mirada ... movimientos. Fi- ... a interpretar el

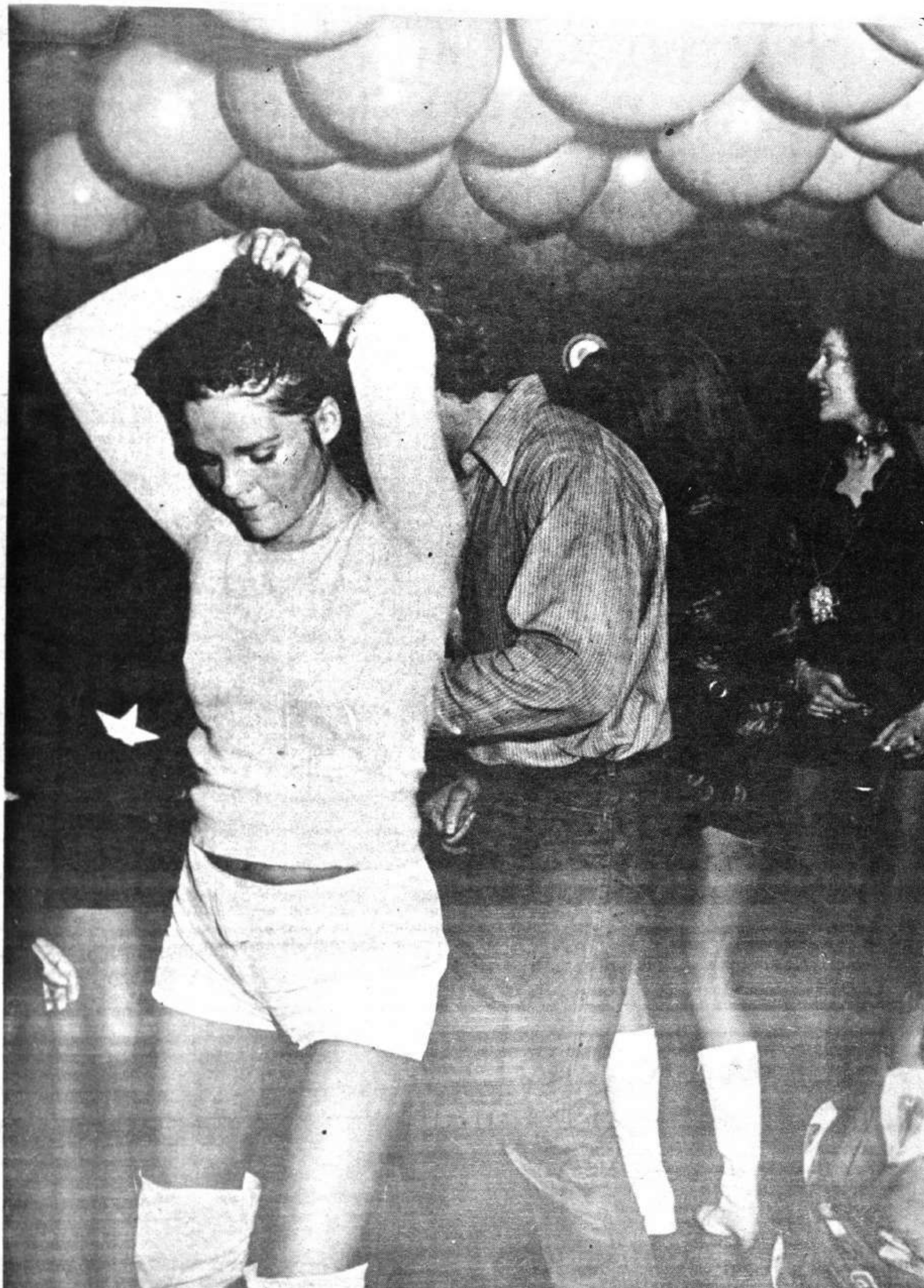

papel. Se lo ha ganado bien. Y si a alguien no le agrada la idea, que abandone la filmación. El muchacho se queda".

—Nunca olvidaré a Darryl por aquel gesto.

Y aquel fue prácticamente el final de la carrera de Evans como actor. Después de algunos papeles secundarios, Evans y su hermano vendieron el negocio en algunos millones de dólares (diez en total).

Robert Evans regresó a Hollywood. Para ser productor. Y, finalmente, para casarse con Ali MacGraw■

PROXIMO CAPITULO

De cómo un play-boy como Robert Evans puede acceder al matrimonio con una chica de vida equilibrada como Ali Mac Graw. Ambos hablan a su turno, el uno de la otra, en un ir y venir de declaraciones reveladoras.

¿TEMPLO PIRAMIDAL DE TIEMPO DE CRISTO EN COCHABAMBA?

POR RAMON SANZETENEA

En la Bolivia prehispánica las únicas pirámides conocidas hasta el momento son las de Tiwanaku, y aún así, ellas tardaron mucho tiempo en ser reconocidas como tales; aunque algunos autores anteriores ya habían hablado de pirámides en Tiwanaku, sus ideas no habían sido aceptadas, y solo en 1953 en la Primera Mesa Redonda sobre Arqueología Boliviana, realizada en la Honorable Alcaldía Municipal de La Paz el Prof José de Mesa consiguió demostrar, y le fue aceptado por todos los presentes, que las construcciones llamadas Akapana y Pumapuncu en Tiwanaku eran verdaderas pirámides. Posteriormente se han llegado a contar ocho estructuras piramidales allí, pero fuera de Tiwanaku, en Bolivia, solo se conocen otras dos y pertenecientes a la misma civilización; son las de Ojje, cerca del estrecha de Tiquina, y la de Jesús de Machaca o Khonko Huancané, cuatro leguas al Sur de Tiwanaku.

En el Perú, en cambio, las pirámides son bastante abundantes pero casi todas ellas se encuentran en la costa y aparecen construídas con adobes, por lo cual están muy destruídas. Naturalmente son pre—incaicas.

Lo anterior era necesario, como antecedente, para presentar el último descubrimiento arqueológico realizado en Cochabamba. En el mes de agosto integramos una excursión de reconocimiento de ruínas, presidida por el Sr. Bernardo Ellefsen, e integrada por el que firma y el Sr. Carlos Saavedra Agreda; en esa ocasión se visitaron varios lugares pero ahora nos importa uno de ellos. El Dr. Dick Edgar Ibarra Grasso nos había hablado de ruínas existentes en la localidad de Tucma, a cuatro kilómetros de la capital de la provincia de Mizque, en dirección Sureste.

Ramón Sanzetenea Rocha, es egresado de la Escuela de Antropología de la Universidad Mayor de San Simón. Fue organizador del Museo Antropológico de la Universidad Técnica de Oruro. Actualmente trabaja en la reconstrucción de las ruínas de Incallajta (Cochabamba).

En Tucma existen varias ruínas, pero la que tratamos ahora se encuentra en la parte superior de un alargado cerrito, situado a unos cientos de metros de la ex-casa de hacienda de Tucma. En esta primera excursión levantamos personalmente el plano de las ruínas existentes en es cerrito, que también lleva el nombre de Tucma.

Un mes más tarde, realizamos otra excursión en compañía del Dr. Ibarra Grasso, y en esa ocasión se pudieron realizar observaciones nuevas que complementaron el estudio anterior. Pero aquí hay que decir que solo se han podido realizar observaciones de superficie, y que las ruínas requieren extensas excavaciones, lo mismo que los otros restos vecinos.

Superficialmente se recogió abundantes restos de cerámica pintada correspondiendo esos fragmentos a las antiguas culturas de Sauces, Tupuraya, Mojocoya, Tiwanaku Expansivo o V, Yampará y algo de Inca. La cultura Sauces es la más antigua con cerámica pintada que aparece en Cochabamba, y su antigüedad correspondería a tiempos de Cristo o muy poco después.

En la parte superior del cerrito se encuentran una serie de plataformas escalonadas, que parten de ambos extremos y culminan en una plataforma superior, en ambos costados de la cual se encuentran los cimientos de una docena de antiguas habitaciones. Las plataformas están constituidas por una serie de muros, cuya parte interior está rrellenada por tierra como los viejos andenes de cultivo. El conjunto es extraordinariamente grande y alargado, pues alcanza una longitud total de más de 450 metros, en cambio de lo cual es relativamente angosto pues su ancho máximo no llega a los 60 metros. La vista lateral, de costado, como se ve en el plano y perfil que presentamos adjunto, es completamente de tipo de una pirámide escalonada. Las piedras son toscas, no pulidas, y no muy grandes, y las plataformas han sido hechas aprovechando la forma natural del cerror.

Dentro de lo que ha podido observarse, cabrían dos posibilidades interpretativas: primero que fuese una fortaleza incaica, y que los restos de cerámica más antiguos encontrados allí proveniesen en un más antiguo poblado, situado al pie del cerro, cuyo material se hubiese utilizado para el relleno de las plataformas. Esta posibilidad es muy remota, pues ningún detalle característico de las construcciones incaicas se encuentra en los muros ni en los cimientos de los edificios.

Preferimos la segunda posibilidad interpretativa, o sea que la construcción pertenece, en su origen, a la época de la más antigua cerámica pintada encontrada en ella, o sea a la cultura Sauces de tiempos de Cristo. En este caso habría sido un gran templo piramidal, que naturalmente siguió siendo usado en las culturas posteriores que dominaron la zona, y que, incluso en la época Incaica pudo ser utilizado como fortaleza por su estratégica posición de dominio sobre el valle de Tucma. Naturalmente es probable que a las construcciones primeras se le agregasen otras posteriores.

En este caso, el de corresponder la construcción piramidal primera a un nivel tan antiguo como lo es el de la cultura Sauces, es evidente que tienen que existir relaciones con culturas peruanas más antiguas aún, y ellas han aparecido, en efecto, según una indicación que nos ha hecho el Dr. Ibarra Grasso. Al efecto, haremos aquí una cita y reproducimos la ilustración correspondiente, que aparece en la obra que citamos:

"En el sitio denominado LAS HALDAS, cerca del valle de Casma, se encuentra uno de los yacimientos más extensos del período, con un vasto complejo de construcciones correspondientes tanto a edificios para vivienda como a centros ceremoniales y comunales.

"Este es uno de los lugares más viejos que presenta edificios en forma piramidal. Uno de estos, el más importante, es un edificio central que tiene hasta siete plataformas. El edificio central tiene 465 m. de largo y pese a que se encuentra cerámica cerca, bien pudiera corresponder a las fases finales del período". (Luis G. Lumbreras: ANTIGUO PERU, LIMA, 1968, pág. 68).

El valle de Casma se encuentra al Norte de Lima. Los restos de la cultura de las Haldas corresponderían a los alrededores del 1.500 antes de Cristo y la cerámica sólo aparece allí en su época final, pero en zonas vecinas existen desde mucho antes. Sin duda en aquellas regiones existen los restos de otros templos similares, que han existido hasta siglos después y que han influído tempranamente en el territorio boliviano. Más tarde se desarrollaron allá las verdaderas pirámides cuadrangulares, que influyeron en Tiwanaku.

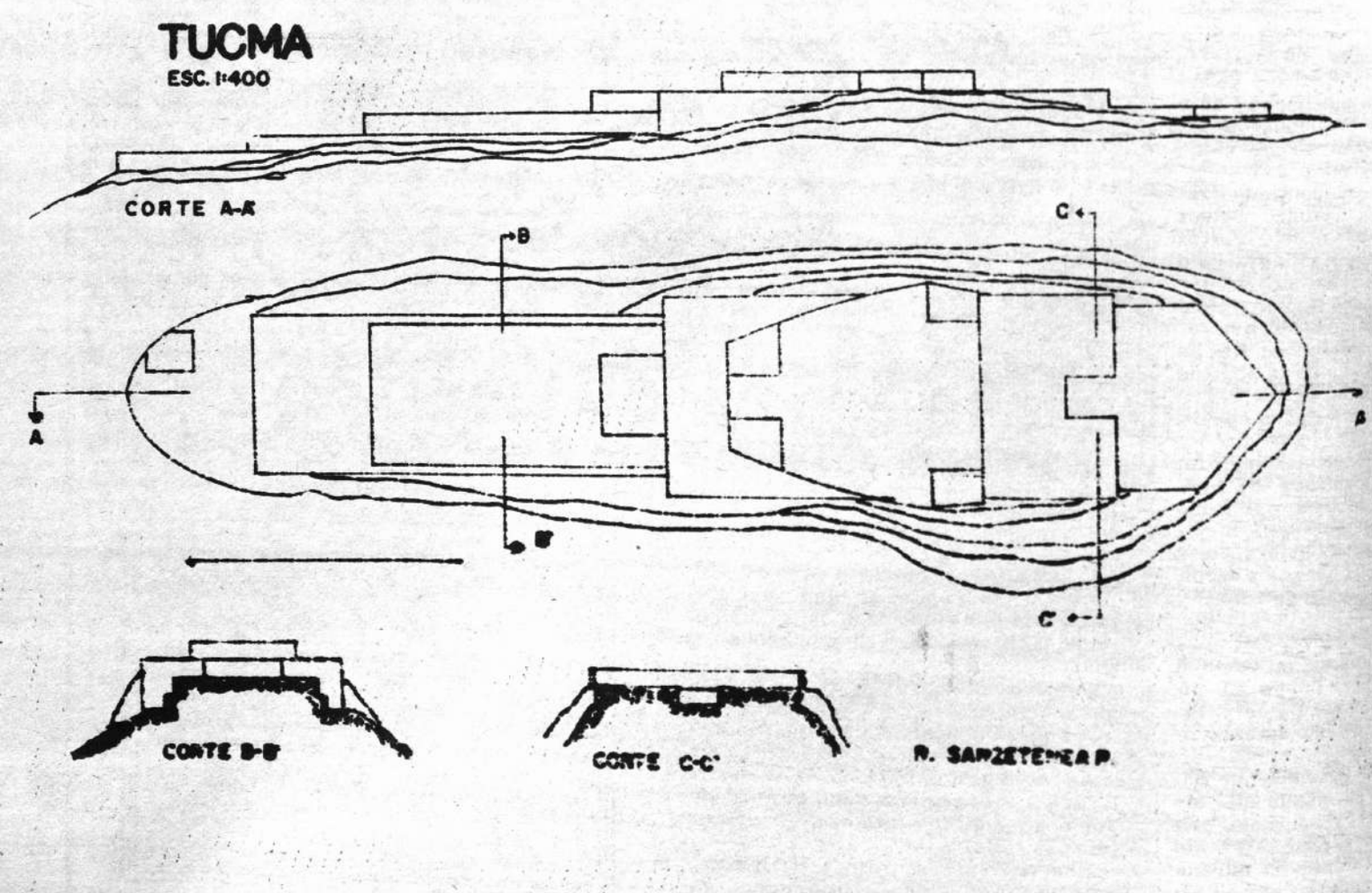

Rechacemos a la "CIA" como no aceptamos a la "K.G.B"

Por Guillermo Zavala W.

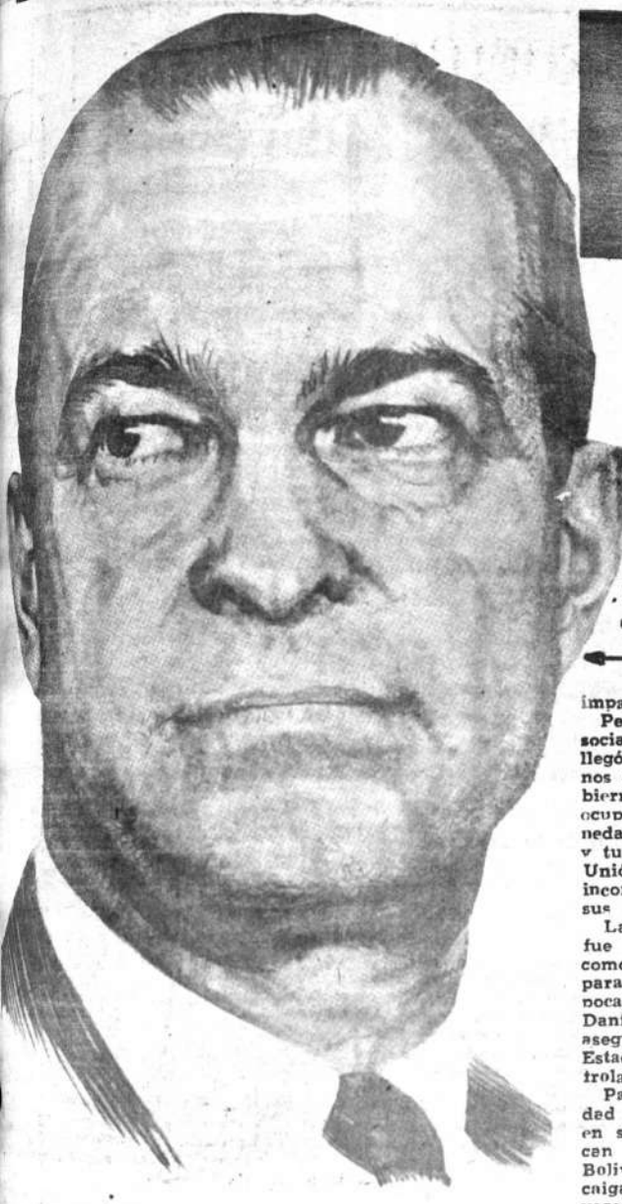

Richard Helms, Director dela CIA.

Nadie podrá negar que en el gobierno de Torres González los agentes de la KGB y NKVD mimetizados como "expertos" o simples funcionarios diplomáticos se hallaban en el país cumpliendo las tareas de enlace con los agitadores criollos de extrema izquierda.

Recordamos los afanes de dos funcionarios de la Embajada de Rusia que sutilmente recorrieron varias casas comerciales tratando de vender cincuenta mil dólares en efectivo. Dinero que sin lugar a dudas serviría para movilizar a estudiantes y trabajadores en favor de las consignas impartidas por el Kremlin.

Pero el auge de la "revolución socialista" de Torres González llegó a un fin en el momento menos esperado. El triunfo del gobierno Banzer estremeció a los ocupantes de la Casa de la Moneda, sorprendió a Fidel Castro y tuvo que causar estupor en la Unión Soviética, donde ya nos incorporaban a la nómina de sus adictos.

La caída de Torres González fue para Rusia tan duro revés como la caída de Paz Estenssoro para la Casa Blanca en 1964 y pocas horas después de que Bill Dantzer —hombre de la CIA— aseguraba al Departamento de Estado que Paz Estenssoro controlaba la situación.

Parece increíble pero la verdad es que las grandes potencias en su afán de dominio, planifican que pequeños países como Bolivia, Chile, Ecuador o Perú, caigan en sus tentáculos unas veces con sutileza y otras con violencia. Nos necesitan para hacer número.

Y ahora veamos cómo andan las cosas por la Embajada de Estados Unidos en Bolivia.

La entrega de la base de comunicaciones "Guantanamito" al control de los bolivianos no representa el fin de las conexiones inmediatas entre la Embajada norteamericana con el Departamento de Estado.

El telex que funciona en la Cancillería de la República para uso directo con nuestra misión diplomática en los Estados Unidos, tiene puntos intermedios bajo control directo de los norteamericanos tanto en Panamá como en el Estado de Virginia.

La Misión Militar de los Estados Unidos cuenta entre sus miembros con agentes ligados tanto al servicio de inteligencia del Pentágono como también a la Agencia Central de Inteligencia (CIA).

La reciente donación de unidades motorizadas a las Fuerzas Armadas del país, no es más que una promoción de acercamiento con nuestros cuadros militares, teniendo como perspectiva proyectar a algún otro militar como figura presidenciable.

Camarada Andropov, Director de la KGB.

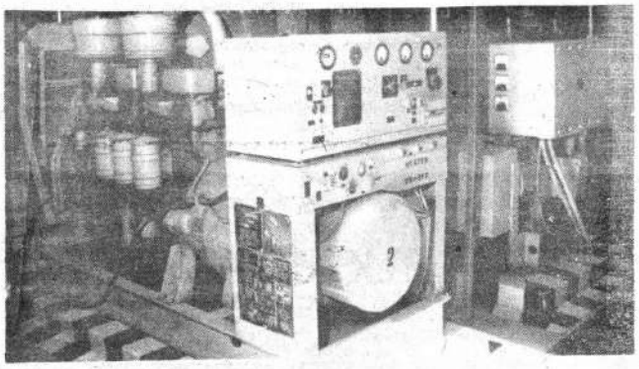

La planta de Güantanamito en el Alto de La Paz.

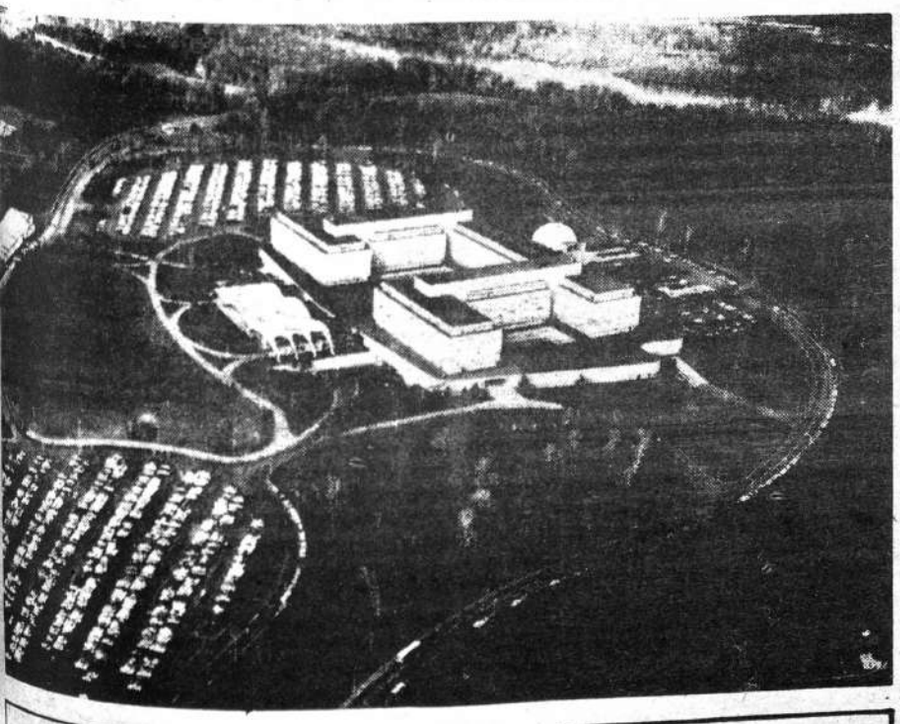

Cuartel de Operaciones de la CIA en Langley, Virginia

Si pensaron escoger al general Joaquín Zenteno Anaya me atrevo a decirles que están en un error. Zenteno es un militar de honor que jamás pretenderá hacer un doble juego al Presidente Banzer.

Mientras tanto los "expertos" de USAID distribuidos en oficinas estatales de La Paz y el interior "reiniciaron estudios" sobre la situación de varias empresas nacionales.

La mentalidad de USAID también se deja sentir en la Ley de Inversiones que está prácticamente aprobada aunque se halla lejos de ser un instrumento eficaz para la atracción de capitales y desarrollo.

Mientras tanto el gobierno sigue aguardando los desembolsos de los 14 millones de dólares, gentilmente ofrecidos y publicitados por el gobierno de Nixon a través de su Embajador Siracusa.

En el Servicio de Informaciones de la embajada norteamericana (USIS), se está planificando el aparato publicitario que comprende hasta la creación del símbolo que llevará el Plan de Emergencia de la República.

A nadie parece interesar el nuevo sometimiento al que se está introduciendo al país. Si ayer fueron los rusos y sus acólitos quienes actuaban impunemente, hoy es la Embajada de Estados Unidos que goza de luz verde para irradiar la política paternalista del a Casa Blanca.

¿En qué consiste pues el nacionalismo que propugna el Frente Popular Nacionalista...?

Es el imperialismo norteamericano más ventajoso que el soviético...?

"La delegación china dará mucha importancia. . . al concepto de la universalidad en cuanto respecta a las decisiones..."

Escribe:

Francisco V. Portela

Corresponsal de PL.

Cuando Chiao Kuang Hua y Huang-Hua, jefe de la delegación y representante permanente respectivamente de la República Popular China ante las Naciones Unidas llegaron por vez primera a la sede de la organización internacional, los fotógrafos y camarógrafos los interceptaron para la inevitable e histórica instantánea.

Pero, inesperadamente, Kuang-Hua reconoció entre los que allí lo esperaban a un viejo amigo, y rompiendo fila interrumpió la fotografía para saludar efusivamente a aquél periodista. Era un hombre de mediana estatura más bien rechoncho, algo mofletudo, de líneas faciales horizontales, ojos alargados pero ágiles, boca también alargada, enmarcada en un perfil lunar.

No era un periodista cualquiera. Era un personaje singular, representante de una rara especie en su profesión: el reportero y escritor independiente, que no tiene jefes, sino que goza de un mercado disponible y utilizable.

Wilfred Burchett, australiano de nacimiento, ha hecho del Lejano Oriente, especialmente China y el Sudeste Asiático, su campo de operaciones. Nadie como él ha llegado tan cerca de los grandes personajes de la Revolución China y de la Revolución Vietnamita. Nadie como él ha reportado directamente los más importantes acontecimientos de la lucha anti-imperialista y anticolonialista en el continente asiático. Nadie como él podía revelar a PL algunos perfiles y detalles personales de la primera delegación de la República Popular China ante las Naciones Unidas.

"En mi opinión, es una delegación de mucha experiencia —dice Burchett—, una delegación, sin duda, del más alto nivel: realmente del equipo de Chou-En-Lai. Han estado trabajando juntos por mucho tiempo. También tienen gran experiencia en negociar y en trabajar con la persona que yo considero la más experimentada y el diplomático más capacitado del mundo, es decir, el propio premier Chou-En-Lai".

LA ... EN

Han ... él en un número de conferencias ... —agreg... de Banc... ciaciones en la misma China.

El periodista australiano conoce al jefe de la delegación china desde hace ... años. "Cuando me presentaron por vez primera a Chiao Kuang-Hua —dice Burchett— tenía a su cargo un trabajo difícil; era una tarea clandestina, dirigir un movimiento guerrillero en una región extensa del sudeste de China. Era una labor que requería gran organización y habilidad, especialmente porque tenía que hacerlo bajo las narices del gobierno del Kuomintang. Eso fue en 1942, en la provincia de Kwuantung.

"Desde luego lo vi también en acción durante la Conferencia de Ginebra en 1954 donde desempeñó un importante papel tras bastidores. Y lo he visto en muchas otras ocasiones, primero en su capacidad de Ministro Asistente de Asuntos Extranjeros, y luego como asesor de la Cancillería".

Recordó entonces Burchett a la esposa de Kuang-Hua, madame Kang Peng, quien fue muy respetada por los corresponsales occidentales en Pekín. "En 1941, cuando conocí a Chou-En-Lai en Chungking, madame Kung Peng era su secretaria, así como su vocero de prensa, y después de la victoria en 1949, estuvo encargada del Departamento de Prensa de Pekín. Mantuvo ese trabajo hasta su fallecimiento el año pasado. Ya en esa fecha era auxiliar de prensa del ministro de Relaciones Exteriores".

Huang-Hua, quien representará a la República Popular China en el Consejo de Seguridad y quien quedará como Representante Permanente en las Naciones Unidas, es también una persona de gran experiencia en negociaciones diplomáticas, según el propio Burchett. El periodista australiano recuerda que lo conoció durante las conversaciones de tregua en Panmunjom, durante la guerra en Corea. Era el jefe de la delegación china en la conferencia política que siguió al cese del fuego.

"Recuerdo muy bien cómo fue que la conferencia terminó —cuenta Burchett— cuando Huang-Hua acusó a los Estados Unidos de "simple perfidia". Fue la palabra que usó, debido a que Estados Unidos había minado la base de las conversaciones políticas al firmar un tratado mi...

HINA
ULAR
ONU

...esto, precisamente la ...negociaciones".

...presentó cuando el de... ...Dean, —socio de ...fete de abogados de ...bandonó las conversa... ...mente que no esta... ...mientras se insultaba ...al término "simple ...Hua".

...día perfectamente lo ...chinos —explicó Bur... ...como título de mi ...: "simple perfidia".

...suspendieron y las úl... ...-Huan: todavía es... ...a mi pregunta".

...fue el vocero de la ...ferencia de Ginebra ...Chiao estuvieron tam... ...ferencia de Bandung.

...Burchett— que Chiao ...entrevista con el presi... ...ral, se refirió a que ...en Naciones Unidas ...Es muy significativa ...se logró un éxito ...de opinión por ...bilaterales. Fue una ...Chou-En-Lai. Y es ...estuvo en todo mo...

...en estrecho contac... ...preguntamos a Bur... ...tado de los pe... ...nte.

...e más experiencia ...admitir que quizás ...". Y al relatar a ...recuerda que llegó a ...cuando estaba en ...japonesa. Explicó que ...que Japón entraría en ...

...de los personajes ...fue Chou. Lo vi por ...general, muy peque... ...tante peligro para ...que iba le seguían a-

gentes del Kuomintang, y lo mismo sucedía con los que le visitaban".

Burchett llegó a Chungking poco después de llevarse a cabo un ataque a traición contra los ejércitos comunistas. Se refiere en este caso al incidente con el entonces recién formado Cuarto ejército comunista. Existía una alianza entre el Kuomintang y los comunistas. Estos recibieron órdenes de dejar su base de operaciones en la región, cruzar el río Yangtze hacia el norte y dar combate a los japoneses en esa zona. Tan pronto lo hizo, el Kuomintang atacó al Cuarto Ejército por la retaguardia, y virtualmente arrasó gran parte del mismo, y capturó y ejecutó al jefe de ese ejército.

Fue precisamente poco después de ese incidente que llegó Burchett a Chungking. Las relaciones con el Kuomintang eran ya extraordinariamente tensas. "Me impresionó enormemente Chou En-Lai. La dignidad, la calma, y su actitud diplomática se destacaron y se proyectaron particularmente. Era necesario mantener la alianza a toda costa, porque para los comunistas el enemigo inmediato en esos momentos, el enemigo verdadero, eran los agresores militares japoneses", señaló Burchett.

"Esto es típico de la escuela diplomática de Chou En-Lai. Las manifestaciones de tono menor que han estado haciendo aquí en la ONU, demuestran que reconocen que tienen que enfrentarse a un número de problemas en Naciones Unidas con los que ellos no están muy versados, como son especialmente aquellos que juegan en el marco del sistema de procedimiento".

En opinión de Burchett, los chinos no van a lanzar a diestra y siniestra el peso de sus ochocientos millones de habitantes como si fuesen en verdad el gigante salvaje que tratan de pintar en la prensa occidental, especialmente la norteamericana. "Por el contrario, dice, se comportarán muy tranquilos, y se expresarán en un sentido muy práctico y útil en cuestiones como, por ejemplo, la del desarme".

"La delegación china dará mucha importancia —agrega Burchett—, como lo dijo recientemente Chou en Pekín, al concepto de universalidad en cuanto respecta a las decisiones. Es decir, todos los países deben recibir la consideración que se merecen, lo mismo si son grandes potencias, que medianas potencias o pequeños países. Serán, agrega, un elemento científico que permitirá resolver experiencias que, en definitiva, no van a ser insalvables".

"Lo mismo sucederá con otros temas, como el colonialismo, el apartheid, cuestiones sobre las que no habrá diferencias entre los dos más grandes países socialistas del mundo".

Trayendo de nuevo a colación el espíritu de Bandung, Burchett pronosticó que China tratará de actuar en las Naciones Unidas fuera del llamado sistema de bloques. Recordó que hasta ahora muchas cuestiones esenciales no han podido ser resueltas debido precisamente al sistema de confrontación impuesto por los llamados bloques.

Finalmente, Burchett recordó que durante el último cuarto de siglo ha sido imposible solucionar problema alguno en Naciones Unidas: "porque todo ha marchado en función de lo que suceda en Washington. Un año no ha sido posible llegar a un acuerdo porque un nuevo presidente norteamericano tomaba posesión; al año siguiente, porque estaban ya preparando las elecciones parciales en el Congreso; el tercer año, porque se celebraban las elecciones parciales; y el último año porque ya se acercaban las elecciones generales nuevamente".

Es decir, el juego político interno norteamericano no ha dejado funcionar debidamente a Naciones Unidas. 'Pero, de ahora en adelante —sentencia el periodista australiano— un nuevo factor ha entrado en acción, y el escenario ha cambiado totalmente".

". . . la persona que yo considero la más experimentada y el diplomático más capacitado del mundo, es decir, el propio premier Chou— En — Lai".

Wilfred Burchett.

...URCE
...etc.
...e!
...RATUITA
...A
LTDA.
...otorí,
...ozón
...tianza
...o del país

LA PAZ TRIBUTA MAS PERO SE QUEDA ATRAS

REPOR
RM
No. 3
Director: RAUL

-"Ahora es el momento de iniciar la planificación urbana no solo en su aspecto físico sino tomando en cuenta factores socio—económicos", dijo Víctor Paz Estenssoro, Jefe del MNR cuando ocupando la tribuna de Amigos de la Ciudad, en una invitación que le formuló la benemérita institución, fueron expuestos importantes asuntos vinculados a la necesidad de apoyar el desarrollo del Departamento de La Paz.

TRES IDEAS DEL JEFE DEL MNR
HAY QUE PLANIFICAR LA CIUDAD
URGENCIA DEL CAMINO LA PAZ-ILO

PUNTOS DE VISTA

-Amigos de la Cudad reunió a un considerable número de representantes de instituciones cívicas, deportivas, culturales y provinciales que se hallan agrupadas en el Comité de Promoción y Desarrollo. Entre los invitados figuraban Víctor Paz, Jefe del MNR y Antonio Anze Jiménez, Subjefe de Falange.

Y fue Tomás Guillermo Elio, Presidente de Amigos de la Ciudad, quien esbozó cuales, a juicio de las entidades paceñistas, eran las obras prioritarias no sin antes expresar que "los paceños nos sentimos muy satisfechos de la preponderancia que adquirió el Polo Regional Oriental impulsado por varios gobiernos y, como tributadores mayoritarios de la nación, juzgamos que es indispensable dar equilibrio apoyando el importante Polo Regional La Paz—Beni—Pando".

Elio señaló como prioridades: a la construcción de la Carretera La Paz—Beni; la construcción de una moderna carretera La Paz—Achacachi, en orden a la vertebración racional de las rutas altiplánicas; la construcción de la Auto—Pista La Paz—El Alto y hacer prácticos los términos del Decreto Supremo que crea la Corporación de Desarrollo de La Paz, previas las modificaciones de esa disposición.

HABLA VICTOR PAZ

El Jefe del MNR, señaló su pleno acuerdo con el programa de prioridades que programan las instituciones paceñas, subrayando que su Partido, desde el Gobierno, apoyará esos puntos devista.

Y Víctor Paz, expuso tres ideas que el considera urgentes para encarar la discutida tarea de desarrollo paceño.

"Es necesario dijo, considerar en todos sus alcances la política de integración. Por ejemplo, en cuanto al Grupo Andino, los países participantes deben reducir sus aranceles para hacer más operable y práctica esa integración. No es posible aislarse de los conceptos emergentes de la Economía Espacial, es decir, tomar en cuenta que los polos de desarrollo ejercen influencia sobre determinada zona. Por esta razón, se nos plantea la necesidad de fortalecer la economía paceña en los campos industriales. Es un imperativo de urgencia crear y crear industrias en este Departamento, a fin de conseguir mercados, tal como lo hacen otras ciudades de países vecinos".

El segundo punto de vista del Jefe del MNR respecto al desarrollo paceño se refirió a la necesidad de concretar la construcción de la Carretera—La Paz—Desaguadero para unir esta ruta con el Puerto Peruano de Ilo, asunto nivel de las cancillerías de La Paz ma se halla avanzado en cuanto gestiones conjuntas para obtener el ciamiento del Banco Interamerican Desarrollo. "Ganado en pie o car faenada, dijo, proveniente del Alto será posible exportar por esta impo te ruta".

PLANIFICACION URBANA

En una exposición de contenid cio—económico, Paz Estenssoro, tizó la necesidad de la planificación bana. "La ciudad crece, manifestó, nemos problemas actuales como la ciación del lugar de residencia con trabajo. La inicencia en este aspect cae sobre el costo del transporte y so de tiempo. Ahora es el momento niciar la planificación urbana por felizmente, por el momento, no tene como en otros países, las grandes centraciones humanas que afluyen las áreas rurales a las ciudades".

UN DECRETO INOPERANTE

Con motivo de la efemérides paceña fue promulgado con excesiva publicidad del Decreto Supremo creando la Corporación de Desarrollo del Departamento de La Paz.

El contenido de la disposición tan reclamada por numerosas instituciones cívicas, en vez de constituir una solución concreta a la serie de problemas que confronta el departamento, es, en la práctica, un conjunto de disposiciones líricas en cuyo contexto aparece la finalidad de convertir este organismo en un ápendice más del Poder Ejecutivo.

La cantidad de representantes de organizaciones oficiales, las limitaciones de participación de entidades genuinamente representativas de la ciudad y las provincias, hacen del decreto un nuevo absurdo que, a esa hora, no significó sino un recurso para neutralizar la ola de protestas que se generaban por la postergación en que se encuentra "la primera" ciudad de la República y el Departa cuantitativamente es el mayor tributador.

Si bien, es necesaria, como no puede ser de otra manera lización estatal, una Corporación de Desarrollo Paceño ni debe, ser una organización estrictamente dependiente Público.

De otra parte, si la Corporación de Desarrollo de L dispone de los suficientes recursos para operar, quedará en otra de las tantas entidades que, primero resulta confu nir a sus miembros y, finalmente, que diluirá sus esfuerzo yectos o simples ideas que no alcanzarán a concretarse

No solo es necesario modificar el contenido del decreto un nuevo espíritu a su contenido.

HECHOS Y PROTAGONISTAS

ENFOQUES DE hoy

LA ULTIMA DEL MAESTRO

[illegible]creciente la fama de Paolini, el talentoso director. Ello supone que cada uno de sus movimientos sea seguido no sólo con curiosidad sino con admiración.

Antes de que epilogue su última producción —"El relato de Canterbury", obra basada en un tema del famoso Geoffrey Chaucer, allá por el 400— los periodistas obtuvieron este avance en el que Passolini —foto superior, a la izquierda— aparece con Francis Lane y Anita Sandres y con la misma Anita Sandres —foto inferior— participa activamente en la orientación de lo que desea.

'Remóntense al año 400 y lean un poco de lo que pretendió decir Geoffrey Chaucer", respondió Passolini cuando le preguntaron la temática del filme.

Entretanto, y como para que los paceños nos pongamos "al día", con Passolini, se anunciaba la exhibición de "Teorema", controvertida película del maestro bajo un guión surgido del libro que el propio Passolini escribiera. No hay fecha exacta de la proyección.

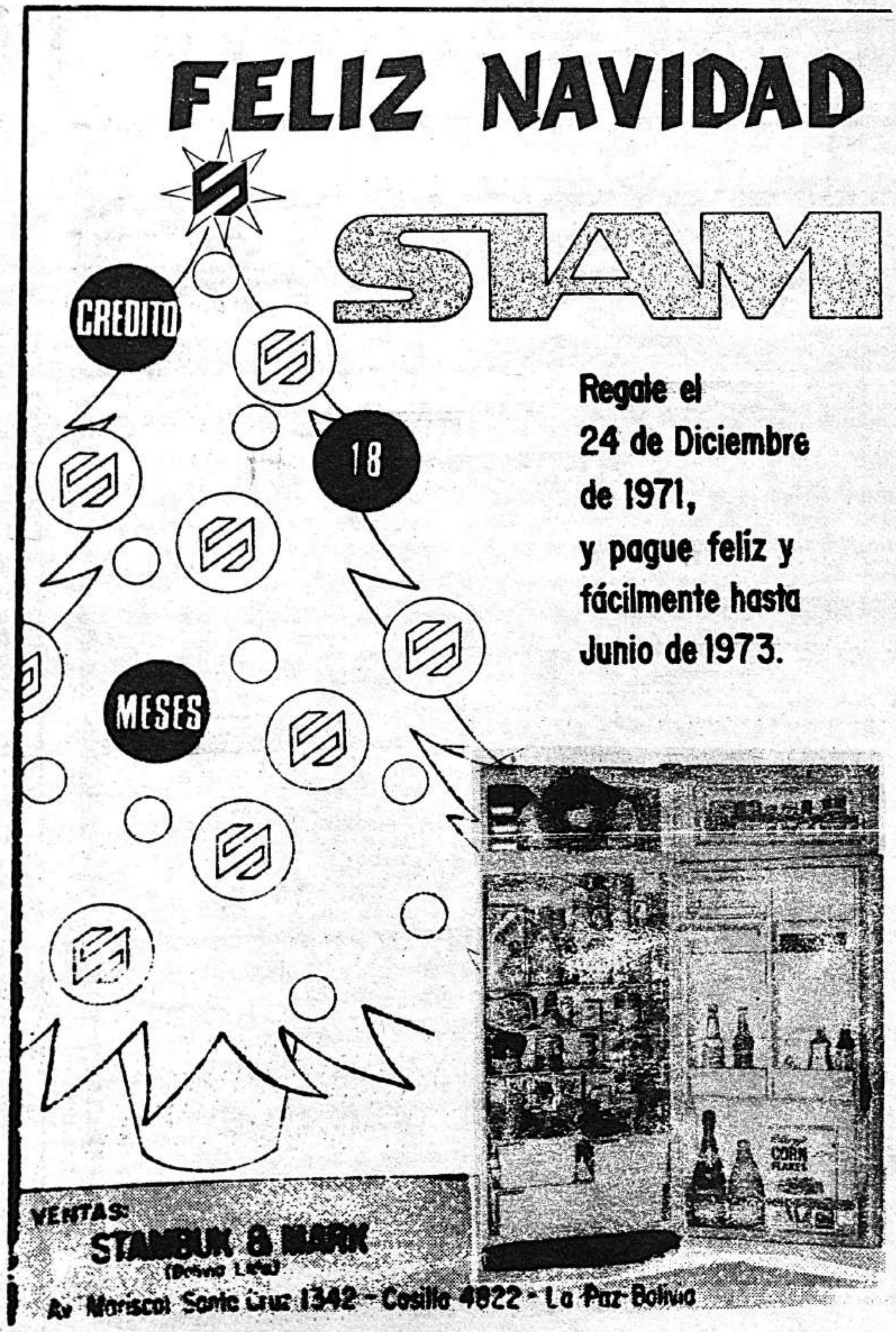

[illegible]...LOS IMPUESTOS

[illegible] lo dice todo y huelgan los comentarios: [illegible] como ciudadano y contribuyente del Estado, [illegible] porque las autoridades del Ministerio [illegible] de la Renta Interna, nos recuerdan [illegible] publicado en la prensa local, la obligación [illegible] de pagar los impuestos que pesan sobre [illegible] vehículos. Estoy seguro, que un gran porcentaje de [illegible] han pagado [illegible] incumplidos, sino porque [illegible] han sido elevados [illegible] por [illegible] esta la [illegible] no han cancelado.

[illegible] yo me apersoné a las oficinas de la [illegible] cumplir con el pago respectivo y al ser informado de [illegible] del impuesto, [illegible] a pagar, asimismo muchos contribuyentes protestaron por esta elevación y abandonaron las oficinas sin cumplir con dicha obligación.

[illegible] propietarios de vehículos que apenas si nos alcanza para [illegible]. Hoy ya no constituye un lujo tener [illegible], que es artículo de primera necesidad, [illegible] San Miguel, Calacoto.

[illegible] Supremo Gobierno, tenga la seguridad que pagaremos [illegible] impuestos inmediatamente que se modifique el [illegible] actualizado, que exageradamente han considerado los [illegible] del Ministerio [illegible].

Juan de Dios [illegible]
Bloque "H" Calacoto"

HECHOS Y PROTAGONISTAS

EN FO QUES DE hoy

EL CHE SU CADAVER-SU PADRE

BELGRADO, (ANSA).— "Sonó el teléfono y la madre del "Che" se levantó para contestar pensando que fuera su hijo. Pero no era él. No se sabía dónde se encontraba el "Che", y su madre, que estaba muy enferma, llevó consigo a la tumba el presentimiento de que el 'Che", su hijo favorito, había muerto. Pero el "Che" estaba vivo. Murió dos años después que su madre", dijo Ernesto Guevara, padre, en voz baja.

Cuatro años después de la muerte de su hijo, el padre del legendario 'Che" Guevara accedió a dar a conocer detalles inéditos sobre la juventud, la vida familiar, la evolución revolucionaria y la muerte del hombre que se convirtió en el símbolo de la revolución latinoamericana.

Con estas palabras el "Vjesnik" de Zagreb inicia la publicación de una entrevista exclusiva del padre del revolucionario al corresponsal de "Vjesnik".

A la pregunta de cómo había tenido noticia de la muerte de su hijo, Ernesto Guevara contestó "por los diarios. Como usted, señor, y no quería creerlo".

"¿Dónde se encuentra el cuerpo de su hijo?". 'Sólo se que sus manos y su máscara mortuoria se encuentran en el monumento de la Plaza de la Revolución en La Habana, pero no he tenido el coraje de visitar el monumento pese a que he estado en Cuba más de un año. Sin embargo estoy seguro de una cosa, que las autoridades argentinas saben dónde se encuentra el cuerpo de mi hijo", dijo el padre del "Che".

Todo el departamento en el que fue hecha la entrevista recuerda la juventud del "Che", el hombre del siglo vigésimo primero, como fue llamado. El periodista tuvo la oportunidad de ver parte de los libros, las cartas y las fotografías del "Che".

La mayor parte de sus bienes se encuentran en un banco de Buenos Aires, bajo otro nombre. El resto se encuentra en Cuba, donde viven su segunda mujer con el hijo de ambos.

Ernesto Guevara declaró en conclusión que está escribiendo un libro sobre su hijo. Añadió que lo editará en Europa, porque "la Argentina sería el último país donde desearía que apareciese".

GMC

Ofrece para entrega inmediata

CAMION 6½ TONELADAS

FURGON DE ENTREGAS

- CAMIONETA CON CARROCERIA DE ESTACAS DE 3 TONS. DE CAP.
- CAMION/VOLQUETE DE 6½TONS. DE CAP. TOLVA IMPORTADA
- CHASSIS EN TORPEDO DE 6½ TONS. DE CAPACIDAD

CREDITOS:

GUNDLACH S.A.

CALLE REYES ORTIZ No. 73.

COMO REVIVIR UNA NOCHE DE HORRO

El realismo que se procura alcanza planos insospechados.

"Será posible que revivan una de las noches más impresionantes de todas las que registra la historia de la humanidad. Es eso lo que perseguimos", explicaba Vittorio de Sicca al referirse al filme "La notte de Fiore", sin traducción, aún, al español.

El papel principal lo tendrá la famosa Macha Merril —foto— cuyo origen ruso permite aproximarse notablemente con el temperamento de la heroina que tendrá que representar.

Aquella noche de julio de 1969, nada hacía suponer que la tragedia llenaría de espanto al mundillo cinematográfico, claro, pero, en general al mundo, en todos sus sectores. Es posible pensar que habría sido una más, de las muchas que acostumbra a pasar la gente del jet set, con abundancia de champagne y también con abundancia de drogas.

Lo cierto es que Charles Manson, el gran Charlie, el ídolo de un grupo de gente embrutecida por las drogas, quiso que no sea una noche más. Fue cuando el champagne se mezcló con la sangre en una orgía sin precedentes.

Sharon Tate, próxima a ser madre, fue sacrificada La actriz, que no había alcanzado la fama que esperaba, aunque estuvo cerca, apareció muerta con varios de sus invitados.

Le corresponderá a Macha Merril, asumir el rol central, como Sharon Tate. al frente de la trágica comparsa, bajo la dirección de Manlio Scarpelli, contando con la participación de Vittorio de Sicca.

"El tema tiene tratamiento difícil pero lo salvaremos", auguró Scarpelli al anunciar la iniciación del rodaje.

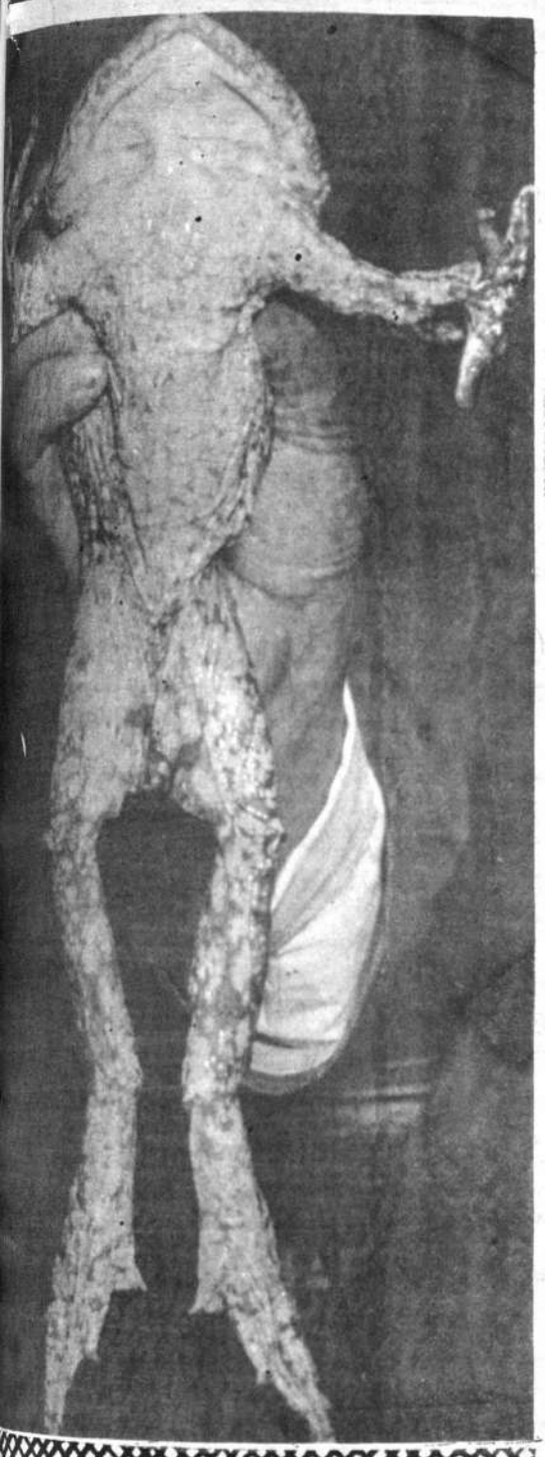

HECHOS Y PROTAGONISTAS

EN FO QUES DE hoy

AHORA COMEREMOS SAPOS

"Si en realidad existen millones de estos sapos en el Lago Titicaca, habría que ver la manera de obtener algún beneficio", se apresuró a decir el Director del Departamento de Recursos Renovables del Ministerio de Agricultura, Wagner Terrazas, en cuanto se informó que una misión francesa descubrió en el Lago Sagrado la existencia de raros batracios de inusuales dimensiones.

Terrazas no se limitó al comentario. De inmediato conformó una comisión encargada de capturar algunos ejemplares, los que actualmente están siendo estudiados para establecer el grado de beneficio que pueda ofrecer su comercialización, tanto en el aprovechamiento de la carne como del cuero.

"Hemos comido sus ancas y notamos un gusto a pollo con cierto sabor a pescado", reveló uno de los miembros de la comisión que en los últimos días trajo cincuenta ejemplares de sapos. La afirmación impresionó al principio, pero luego se pensó en que nuevo tipo de comestible bien podría incorporarse al menú de los bolivianos e incluso de los extranjeros, si se llega a su exportación.

Según informaron en el Ministerio de Agricultura ya se está investigando la forma de prepararlos para su comestibilidad, para ello se enviaron los sapos enlatados.

Al parecer los sapos capturados por la comisión difieren de los extraídos de las profundidades por los franceses: éstos tenían mayores dimensiones; los capturados en Soncachi por la comisión del Ministerio son más pequeños que una mano extendida, mientras que los franceses afirmaron que los ejemplares medían alrededor de 50 centímetros.

De todos modos, la posibilidad de comercializar a los habitantes del Lago Sagrado está en pie y, con ello, la posibilidad de que en un tiempo más los sapos estén vendiéndose en nuestros mercados. Usted, ¿se serviría un "sapo a la plancha"?.

Los reyes de las perlas

Mayores fondos habría recaudado el 'Rey de las Perlas, proponiendo un concurso para establecer quién puede decir el número de perlas que tiene él y su "clan", y no vendiendo baratijas en la vía pública", sentenció un allegado a la familia real de las perlas cuando la semana pasada Freddie Hitchin —el rey—, su esposa Sadie —la reina— y su hermano Freddie, fueron sorprendidos en la Plaza Vittoria de Roma tratando de juntar fondos para ayudar a los niños de Bengala.

Los Reyes de la Perla vestían llamativamente con derroche de botones, cuentas y perlas, cuyo valor es realmente incalculable. Los tres integrantes de la "familia real" organizaron una feria en la cual ya recaudaron 32 mil liras, por la venta de un disco, una muñeca y un libro.

COMPRE A TIEMPO SU...

ARBOLITO

HANSA Ltda. Y LA ORGANIZACION VOLKSWAGEN EN BOLIVIA.

LA FIRMA BOLIVIANA DE SU CONFIANZA CON MAS DE 60 AÑOS AL SERVICIO DEL PAIS.

CUANDO SE FUERON NADIE LOS CONOCIA:

¿AHORA SI?

Excepto dos o tres, los demás eran ilustres desconocidos para la mayoría de los hinchas del fútbol en este país. En Santa Cruz la cosa era diferente. Los hinchas cruceños sí sabían quién era Tito Saavedra o Tufiño, o Saucedo. Pero el resto del país no.

Basté que el plantel rindiera en los pre-olímpicos, como quisiéramos que lo hagan los mayores, para que todo el mundo abriera los ojos. ENFOQUES recibió infinidad de llamados inquiriendo por los nombres y otros datos de los héroes de Cali. (Le arrebataron la clasificación a Ecuador empatando con Argentina y Chile para perder "por imbéciels", lo dicen ellos mismos, con Brasil).

ARTURO SAUCEDO LANDA, 19, soltero, cruceño, wing izquierdo, y medio campista. Juega en Real Santa Cruz.

CIRO SUAREZ, 21, cruceño, soltero, hace tres años que juega. Es el número cuatro de Universitario.

ROBERTO ZAPATA, 22, cruceño, soltero, tres años en el ambiente. Juega en Real Santa Cruz.

ALBERTO MORALES, 19, paceño, soltero, juega de número siete en el seleccionado, pertenece al club Bolívar.

FRANKLIN PRADA, 20, cruceño, soltero, hace un año que juega, es arquero, pertenece a Universidad de Santa Cruz.

JOSE GONZALES, 25, cochabambino, soltero, zaguero central, juega en Mariscal Santa Cruz de La Paz. El capitán del equipo.

ANTONIO PAZ, 26, soltero, hace doce años que está en La Paz. Es arquero del Club Always Ready.

Estos son:

TITO SAAVEDRA, 26, cruceño, soltero, cuatro años que juega fútbol, arquero de la selección, juega en Guabirá.

NEMECIO LEAÑO, 19, cruceño, soltero, 3 años que juega, medio campista, de Universitario de Santa Cruz.

ADOLFO ROCABADO, 21, de Yacuiba, soltero, juega de interior izquierdo. Juega en Guabirá.

BENECIO SUAREZ, 21, cruceño, soltero, 3 años de futbolista, zaguero central, jugador de Real Santa Cruz.

CELIN GARRIDO, 21, de Roboré, soltero, tres años jugando, lateral derecho, juega en Universitario.

ERNESTO TUFIÑO, 23, orureño, soltero, zaguero central, juega en Real Santa Cruz.

ALFREDO CORDERO, 20, paceño, marcador de punta de 21 de Octubre.

-CARLOS OROPEZA, 18, paceño, volante, hace un año que juega. Es de Ferroviario de La Paz.

LUIS GADEA, es el kinesiólogo. Guido Ferrufino el preparador físico.

"El momento más grato fue el ganarlo al Ecuador, y el que no nos gusta recordar, es el partido que perdimos con el Brasil", dijeron. "Pudimos haber ganado. El público colombiano nos ha tra-

HUMBERTO ARRIETA, 20, paceño, soltero, hace tres años que [illegible]zó a jugar. Es el número diez. Juega en Always Ready.

DAVID VACA, 21, cruceño, soltero, cuatro años que juega. [illegible] derecho del plantel. Juega en Universitario de Santa [illegible]

[illegible]RIO JIMENEZ, 19, de Yacuiba, soltero; tres años de [illegible] es el número nueve de la selección.

[illegible]ANG TORRES, 13, cruceño, soltero, dos años de juego. [illegible] Juega en Universitario.

tado muy bien, sólo en el partido con el Ecuador se volvió en favor de los rivales".

RUBEN SALDAÑA, D.T. del elenco, resumía en tres factores las virtudes del equipo: Personalidad, camaradería, y disciplina dentro y fuera del plantel. La deficiencia sería una, y muy pronta a superarse, debido a las magníficas cualidades del equipo: Técnica.

Otros aspectos de la actuación de este plantel podrán conocerse en HOY DEPORTIVO, mañana.

La solución al problema de los agotadores vuelos nocturnos a New York: vuelos de día.

La mayoría de las líneas aéreas le ofrecen solamente agotadores vuelos nocturnos a New York.

Lufthansa no.

Nosotros queremos que usted disfrute de un vuelo cómodo durante el día. Por eso le ofrecemos 2 vuelos semanales diurnos a New York.

Luego, si lo desea puede seguir en el mismo vuelo a Frankfurt, el centro de Europa.

Durante el viaje disfrute de un excelente almuerzo; a la hora del té de un delicioso refrigerio. Y poco antes de arribar a New York una sabrosa cena culminará su vuelo, en un ambiente de cordialidad, buen gusto y a plena sonrisa.

Lufthansa

PROGRAMA NACIONAL DE EMERGENCIA
PRESIDENCIA DE LA REPUBLICA

JUNTA NACIONAL DE DESARROLLO SOCIAL

acción social de la presidencia

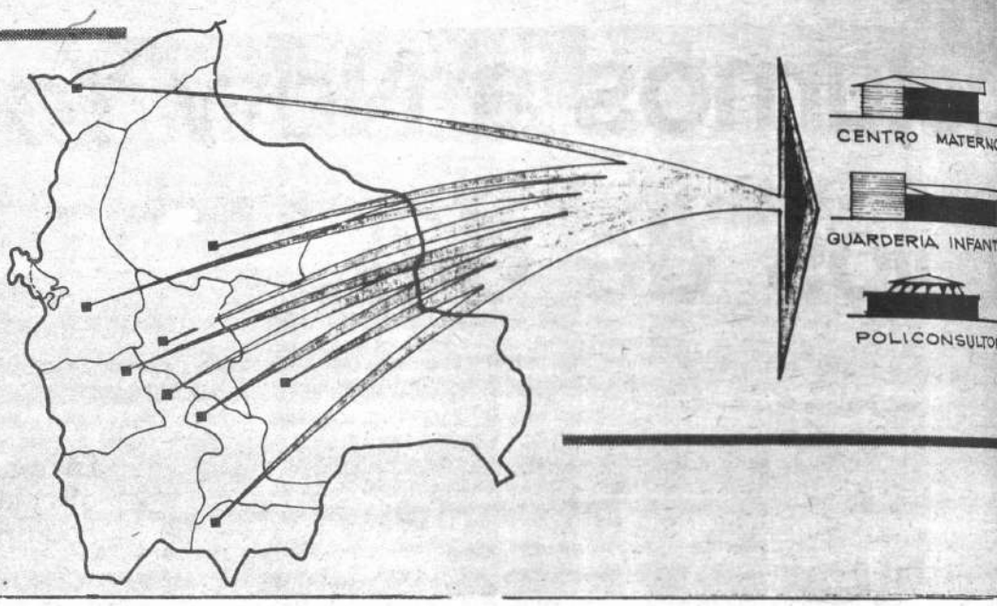

PROGRAMA DE PROMOCION URBANA

OBJETIVO DEL PROGRAMA

Lograr la participación popular, activa y responsable de la población.

Promover el cuidado y fomento de la salud de la familia.

Proporcionar educación para que el ciudadano desarrolle mejor sus capacidades.

Responder a tareas concretas para atender nec vitales de la sociedad.

Incorporar a la población marginal a los b del desarrollo económico y social.

ESTOS OBJETIVOS SE TRADUCEN EN:
FUENTES DE TRABAJO PARA TODOS LOS SECTORES DE POBLACION

MINISTERIO DE URBANISMO Y VIVIENDA

LICITACION PUBLICA

CONVOCATORIA A PROPUESTA

Por orden de la Dirección de Acción Social de la Presidencia de la República, dependiente de la Junta Nacional de Desarrollo presidida por la Excelentísima Sra. Yolanda Prada de Banzer, se convoca a las Empresas Constructoras de 1º, 2º 3º categoría a la pres propuestas con todas las formalidades de ley, para la ejec siguientes obras en todo el país:

CIUDAD DE LA PAZ

2 Policonsultorios
2 Guarderias Infantiles
2 Centros de Madres

CIUDAD DE SANTA CRUZ

1 Policonsultorio
1 Guardería Infantil
1 Centro de Madres

LOCALIDAD DE BUENA VISTA

1 Policonsultorio
1 Centro de Madres

CIUDAD DE COCHABAMBA

1 Policonsultorio
1 Guardería Infantil
1 Centro de Madres

CIUDAD DE POTOSI

1 Policonsultorio
1 Guardería Infantil
1 Centro de Madres

CIUDAD DE TRINIDAD

1 Policonsultorio
1 Guardería Infantil
1 Centro de Madres

LOCALIDAD DE RIBERALTA

1 Policonsultorio

CIUDAD DE SUCRE

1 Policonsultorio
1 Guardería Infantil
1 Centro de Madres

CIUDAD DE TARIJA

1 Policonsultorio
1 Guardería Infantil
1 Centro de Madres

LOCALIDAD DE SAN LO

1 Policonsultorio

CIUDAD DE ORURO

1 Policonsultorio
1 Guardería Infantil
1 Centro de Madres

CIUDAD DE COBIJA

1 Guardería Infantil

Los licitantes podrán participar en el presente llamamiento en forma total o parcial

Las empresas interesadas en la presente licitación deben estar debidamente inscritas en el Registro de Firmas Constructoras del Consejo Nacional de Obras Públicas y de la Cámara Nacional de Constructores.

Los trabajos licitados serán ejecutados bajo el auspicio financiero del Plan Nacional de Emergencia de la Presidencia de la República.

Los planos especificaciones y demás documentos serán proporcionados en las oficinas de la Dirección General de Arquitectura a partir del día jueves 9 de diciembre, las oficinas quedan situadas en la Avenida. 20 de Octubre Nº 2228 donde deben ser presentadas a su vez las propuestas hasta horas 12.00 del día miércoles 5 de enero de 1972 fecha en la que se procederá a la apertura de las mismas cia de los interesados en la reunión de Junta Nacional de a realizarse en la Subsecretaría del Ministerio de Urbani vienda, situada en la Avenida 20 de Octubre, 7º piso, edific a horas 15.00.

NOTA. Las Empresas Constructoras interesadas del interior pública se dirigirán al Ministerio de Urbanismo y las direcciones arriba anotadas.

La Paz, diciembre de 1971

Lic. Hugo Ocampo Escóbar
JEFE DE RELACIONES PUBLICAS

ARPEL:

ATENDERAN ASPECTOS DE LA INTEGRACION

ROXIMA ASAMBLEA SERA EN BOLIVIA

NTEVIDEO, 11 (ANSA). Fue clausurada en la vis- VII asamblea ordinaria de "ARPEL" (Asistencia oca Petrolera Estatal Latinoamericana) que se des- en esta capital. En el curso de la reunión fueron das una serie de resoluciones, por las cuales se nda a las empresas miembros que dediquen prefe- ención al estudio de la problemática relativa a la ción del sector, cuyos resultados serán analizados rogramada reunión de coordinadores a efectuarse el año entrante.

otra parte, se acordó realizar en el curso del año tres reuniones a nivel de expertos, sobre "Polí- administración de materiales en las empresas pe- estatales, fabricación nacional de equipos petro- en Argentina, "Exploración, Perforación y Explo- e Hidrocarburos en la Plataforma Continental", y la tercera en Ecuador, sobre "Análisis com- de los contratos de servicios de exploración, per- y explotación".

spuso además, adoptar la unificación de la sim- para la realización de mapas y proyectos sobre la "Manual de signos convencionales y normas preparado por "Yacimientos Petrolíferos Fisca- OLIVIA.

mente, fue elegido para el cargo de Subsecretario para los años 1972—73 el Ing. Raúl Mucci, de Argentina y se resolvió a la vez que la próxima ordinaria del grupo se realice en BOLIVIA, na semana de octubre de 1972.

OFESORA ARGENTINA TARA UN CURSILLO

LLEGARA HOY AL PAIS

ga al país la profesora Angélica M. E. Ceci pa- mañana un cursillo de a moderna destinado a del ciclo básico, con los de la Dirección Nacional ión Urbana y la Edito- alvadora".

ursos tendrán una dura- nco días y se efectuarán del colegio Inglés Cató- stinguida educadora par varios eventos educativos su materia tanto en su gen como en el exterior, emás autora de varios atemática moderna que n en algunas casas edi- uenos Aires.

nente a estos cursos ma- dician también otros des- profesores de matemáti- y química en el local del Comercial Superior de la rganizados por la Direc- onal de Educación Secun laneamiento Educativo. os serán dictados por el Francisco Héctor Val en ura de Física y por la urora Domínguez en la de matemáticas, ambos disertantes son expertos de la Organización de Estados Americanos.

Por otra parte, mañana a horas 15 serán dictados los cursos demejoramiento de la enseñanza de la Química en el ciclo secundario, previa confección de planes y programas de química.

Las clases se realizarán en la sala donde trabaja la sub—comisión de Química de la Comisión de Reforma Integral de la Educación en el colegio La Salle, y estarán a cargo de los profesores Ramiro Medina, Raúl Mariaca, Glen Peter Wood y Juan Carlos Navajas.

EA AUSPICIA REALIZACION S CURSILLOS

rganización de Estados os (OEA), a través de la aría de Cooperación Téc- el Departamento de Asun- icos, auspicia la realiza- dos cursos sobre Especia- de Investigación Operati- ada a Problemas Mineros Geoestadística y Evalua- Yacimientos, eventos para es otorgó 11 becas a Boli-

Y LOS LUNES..... HOY DEPORTIVO

CUOTA INICIAL MINIMA

GANGA SOBRE GANGA EN LA
PROMOCION 30 MESES PLAZO

Usted mismo faccione el plan de su conveniencia

CAMIONETA DATSUN 1200
½ TONELADA
4 VELOCIDADES
PALANCA EN EL PISO

Entrega Inmediata

DISTRIBUIDORA NISSAN «Bolivia» S. A.
Av. Armentia esq. Laja
AGENCIAS EN: ORURO, COCHABAMBA, POTOSI, SUCRE, TARIJA, STA. CRUZ

NATIONAL siempre un paso adelante

ESTE ES UN ELEGANTE MODELO EXCLUSIVO DE "NATIONAL" QUE SE ADAPTA PERFECTAMENTE A CUALQUIER HABITACION (DE PATAS DESARMABLES) COMPACTO Y DE GRAN AREA DE IMAGEN, MUCHISIMOS AÑOS DE INVESTIGACION SE HAN REQUERIDO PARA LANZAR AL MERCADO MUNDIAL UN TELEVISOR DE LAS CARACTERISTICAS AQUI IMPRESAS, LOS TECNICOS DE "NATIONAL" ALTAMENTE CAPACITADOS Y ADIESTRADOS APLICAN SUS CONOCIMIENTOS OBTENIDOS A TRAVES DE LARGOS AÑOS DE INVESTIGACION CIENTIFICA PARA CONSTRUIR UN ARTEFACTO QUE LE BRINDE SOLAZ Y ESPARCIMIENTO ACORDE A SUS EXIGENCIAS; ALGO MAS..... EL CIRCUITO TODO IMPRESO ESTABILIZA EL FUNCIONAMIENTO UNIFORME DEL TELEVISOR DE 23" ESTANDO CASI SIEMPRE EXENTO DE TODA AVERIA; LOS TUBOS DE IMAGEN SON SUPERSENSIBLES POR ESTA RAZON, LA RECEPCION CLARA, NITIDA Y ESTABLE, AUN EN LUGARES ALEJADOS, SOLO ES POSIBLE CON UN TELEVISOR "NATIONAL".

National

VENTAS: EN DISTRIBUIDORAS NATIONAL
AYACUCHO No. 236 YANACOCHA No. 434 LOAYZA Edif. CASTILLA

DISTINTIVO MUNDIAL DE CALIDAD Y SERVICIO / CON DG = DOBLE GARANTIA
SERVICIO GRATUITO POR UN AÑO Y GARANTIA DE CALIDAD POR SIEMPRE

SEÑOR, SEÑORA, SEÑORITA, SR. EJECUTIVO DE EMPRESAS, ESTUDIANTES...!

¡AHORA YA SABEN CUAL SERA SU REGALO DE NAVIDAD...! UN LAPICERO O PLUMAFUENTE CON EL NOMBRE Y APELLIDO DEL SER QUERIDO O LA PERSONA AMIGA

¡El Regalo Acertado ...Util y...Económico!

- Grabamos en lapiceros, Plumafuentes y similares sueltos o en juegos, y en el color que guste.
- Ud. elegirá si desea letras de imprenta o cursivas, y el color.
- Vea una demostración sin compromiso.

SR. EJECUTIVO DE EMPRESA: Regale Ud. lapiceros con la sigla de su Razón Social o su Distintivo. Le haremos descuentos especiales por 50 o más unidades.
¡Será, además de un buen regalo, un golpe fino y alegre de publicidad! ¡APROVECHELO!

LIBRERIA "ASPIAZU"
Aspiazu No. 312. casi Esq. Av. 6 de Agosto.
Teléfono 24118 (horas de oficina) Tel 28907 (fuera de horas de oficina)

BANCO AGRICOLA SE PRESTA A LAS GRAN EMPRESAS: COOPERAT

COCHABAMBA, 11 (HOY). Los líderes cooperativistas que concurrieron al curso nacional de Especialización Agropecuaria, observaron la poli Banco Agric lamente pres des empresas pequeños ag tuyen el 73 p

Mediante que es hora d nacional al los bolivian clase margin be crear el Ba perativo con Banco del ción.

Sobre la brinda el M ra afirman citados en el trabajo d ralidad y n las áreas rur

Finalme planificación te seguros la vigencia mo único n grar el cam

Libretas de Servicio Militar

Tramitamos Servicios Auxiliares, Dispensaciones de 18 a 19 años. Postergaciones para Estudiantes que viajan al Exterior. Pre-militares, Títulos de Bachiller, Pasaportes y Carnets.

YANACOCHA 365 — Of. 2 Sr. MICHEL

H. MUNICIPALIDAD DE LA PAZ

CANCELACION DE PRECIO DE TERRENOS EN LA URBANIZACION DE VILLA MUNICIPAL "HUAYNA POTOSI" DE EL ALTO

Por orden del señor Alcalde Municipal Gral. Armando Escóbar Uría, se recomienda a los adjudicatarios del Consejo Nacional de Reforma Agraria y a todas las organizaciones particulares, que se adjudicaron lotes de terreno en fecha 1o. de agosto del presente año, en la urbanización de Villa Municipal "HUAYNA POTOSI" de la región de El Alto de esta ciudad, la obligación que tienen de cancelar el precio estipulado en los plazos fijados en la Resolución Municipal de adjudicación; en caso contrario se revertirán esos lotes y serán adjudicados en favor de otras personas que tengan más necesidad que ellos para construir sus viviendas de interés social.

La Paz, 11 de diciembre de 1971.
DIRECCION DE RELACIONES PUBLICAS

H. Municipalidad de La Paz
OBRAS ADJUDICADAS EN EL PLAN DE EMERGENCIA

La H. Municipalidad de La Paz, tiene a bien comunicar a la opinión pública, que dentro del Plan de Emergencia propiciado por la Presidencia de la República, han sido adjudicadas en Junta de Almonedas las siguientes obras:

EMPRESAS	OBRAS	PLAZO DE ENTREGA	COSTO
PAVIMENTACION:—			
Empresa Casas Ltda. Teléfonos Nos: 21285 — 20519	Pavimentación en la Av. Central de Següencom	77 días	$b. 278.423.53.—
Empresa "CONIMA".	Pavimentación en la Avenida Gral. Lara.	90 días	$b. 104.497.75.—
Empresa "GONZALES".— Responsable: José Gonzáles.	Pavimentación en la calle Alberto Gutiérrez (Tembladerani).	93 días	$b. 83.738.02.—
Empresa "CONROSA".— Teléfono Nº 21294.—	Pavimentación de la calle Yanacocha.	45 días	$b. 67.145.63.—
Empresa "Martín Mendoza".— Teléfono Nº 40890.—	Pavimentación en la calle 26 de Mayo.— "El Tejar".	105 días	$b. 67.009.89.—
ALCANTARILLADO:—			
Empresa "ALFA OMEGA".— Teléfono Nº 51452.—	Alcantarillado en los sectores A, B y C de Alto Obrajes.	180 días	$b. 521.205.68.—
Empresa "REAL".— Teléfono Nº — 42230.—	Alcantarillado en las calles 1, 2 y 3 de Següencoma.	150 días	$b. 356.006.14.—
Empresa "ABIGAIL MENDOZA".	Alcantarillado en la zona Santiago de Lacaya.	180 días	$b. 787.709.89.—
ARQUITECTURA.— MINGITORIOS.—			
Empresa "PASCUAL MARTINEZ". — Teléfono Nº 23992.—	Construccion de Mingitorios en Villa de la Cruz.	120 días	$b. 59.559.02.—
Empresa "PASCUAL MARTINEZ". — Teléfono Nº 23992.—	Construcción de Mingitorios en la zona Obispo Bosque.	120 días	$b. 59.559.02.—

La Municipalidad recomienda a los vecinos de las distintas zonas prestar cooperación a las Empresas que se han adjudicado las obras denunciando cualquier irregularidad que se presente en el desarrollo de las mismas a las direcciones consignadas en esta publicación y a las autoridades comunales a los teléfonos 50588 — 26074.—

La Paz, 11 de diciembre de 1971

DIRECCION DE RELACIONES PUBLICAS

Saum
Ayudar lencias d tuales, t saumando tu, igual etc., baño cinales.

¡SE pro
APRENDA CURSO IN
Ind

Por UD. LLE RE NAVID
CA AST
¡POR E LOS ESTA LLEVE QUE P
CO Juan de

...on 18 millones de pesos ...ició un extenso proyecto ...l Banco Agrícola del país

...la suma de 18 millo-...nes bolivianos, pro-... de los fondos de ...da de USAID, el ...Agrícola inició un ... de fomento a la ...ra y ganadería.

...mer desembolso de ... de pesos fue dis-... las agencias re-... La Paz, Chuqui-..., Tarija, Cocha-... provincia Caballe-...nta Cruz, para el ... de la agricultura

...NO

...e que le corres-pondió a La Paz, será destinada a la producción cafetalera, de piretro, cítricos, y otros.

En Cochabamba se incentivará la producción de papas, alfa alfa, fruticultura (carozo y pepita) y café

En Chuquisaca se fomentará la producción del maní girasol, piretro, papas, fruticultura.

En Santa Cruz (Comarapa—Caballero), se proporcionará fondos a los agricultores de papas y tomate.

Después del cuarto mes, a partir de la fecha, el Banco Agrícola solicitará el desembolso de otra cantidad de dinero para continuar con el programa.

Realizarán conferencia sobre vicuña en el Perú

ASISTIRAN REPRESENTANTES NATIVOS

LIMA, 11 (ANSA). La primera conferencia técnica internacional de la "Conservación sobre la vicuña" se realizará en esta capital a partir del próximo lunes con la participación de representantes de BOLIVIA, Argentina, Chile y Perú.

El evento que se realizará auspiciado por la Unión Internacional para la Conservación de la Naturaleza y sus Recursos tiene por objeto evitar la extinción de la vicuña y aumentar en la medida de lo posible su actual número.

...U DONO JUGUETES ...RA NIÑOS POBRES

...ado juguetes destinados a los niños necesitados de Boli-...res llegaron al país, procedentes del Perú y Estados ...nidos que corresponden a la solidaridad del gobierno pe-...a Compañía Braniff Internacional, constituyen 23 paque-...de alrededor de 500 kilos.

...ción externa a la campaña "Una Navidad Cristiana pa-... fue trasladada a las oficinas de Acción Social de la Pre-... la República, donde se realiza labor intensa de clasifica-... de voluntarias que coadyuban a facilitar el trabajo. ...informó que dentro de la mencionada campaña, diver-... Damas Voluntarias se harán presentes en guarderías ...infantiles, hospitales y otros centros para atender a los

el regalo ideal para papá

UN CARTON DE LM

...EL REGALO ...IDEAL!
...ARA ESTA NAVIDAD
...UNA GRABADORA ...ITACHI TRQ-290

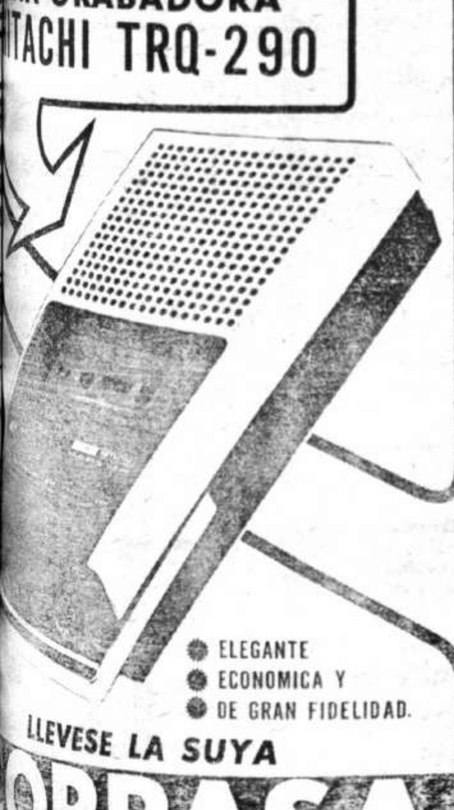

ELEGANTE
ECONOMICA Y
DE GRAN FIDELIDAD.

LLEVESE LA SUYA
...ORPASA
...Juan de la Riva 1409

TODO CHAMPU ES BUENO!
(para limpiar el cabello)
pero...si además desea usted darle vida, brillantez, sedosidad, sin cambiarle el color...
COIFFURE ITALIENNE
COLOR HIGHLIGHT SHAMPOO
de MAX FACTOR
debe ser su champú.

OFRECEMOS PARA ENTREGA INMEDIATA

- LECHE EVAPORADA "EL BEBE HOLANDES"
- LECHE EVAPORADA "HANSA"
- LECHE EN POLVO DESCREMADA "PIL"

Mercado esq. Yanacocha

HANSA Ltda. LA PAZ Cochabamba Oruro Potosí Santa Cruz Sucre Tarija [illegible]

LA FIRMA BOLIVIANA DE SU CONFIANZA CON MAS DE 60 AÑOS AL SERVICIO DEL PAIS

PROGRAMA NACIONAL DE EMERGENCIA D[illegible] LA PRESIDENCIA DE LA REPUBLICA

H. Municipalidad de La Paz

Convocatoria a Propuestas Nº 76-7[illegible]

PARA OBRAS MUNICIPALES DE EMERGENC[illegible] CON PRESUPUESTO EXTRAORDINARIO

Por orden del señor Alcalde, se convoca a propuestas a [illegible] Empresas Constructoras inscritas en la Cámara Boliviana [illegible] la Construcción y el Consejo Nacional de Obras Públicas, p[illegible] la ejecución de trabajos de pavimentación en las calles:

CALLES: ARTURO BORDA - CARANDAITI - SEVE[illegible] ALONSO y LUIS PAZ: Zona Tembladerani — Movimiento [illegible] tierras, construcción de cordones, aceras de hormigón, emp[illegible] dre de calzada — Presupuesto Oficial $b. 171.118.14.

AVENIDA MECAPACA: Zona de Obrajes — Sector B[illegible] Vista — Movimiento de tierras, empiedre de calzada, co[illegible] trucción de cunetas — Presupuesto Oficial $b. 234.406.5[illegible]

De acuerdo a planos y pliego de especificaciones, que se[illegible] proporcionados por el Departamento de Pavimentación de [illegible] H. Alcaldía.

Las propuestas deberán ser presentadas en la Oficialía [illegible] yor de la H. Municipalidad, hasta el día miércoles 15 del p[illegible] sente a horas 17:30 en sobres cerrados y lacrados, independ[illegible] temente para cada obra, incluyendo los documentos y cer[illegible] cados respectivos, los precios unitarios y totales; adjunta[illegible] la boleta de garantía de seriedad de $b. 50.—, más el c[illegible] por mil del monto de la propuesta, timbres y demás form[illegible] ciades de Ley.

La Paz, 10 de diciembre de 19[illegible]

DIRECCION DE RELACIONES PUBLICAS

PROGRAMA NACIONAL DE EMERGENCIA DE LA PRESIDENCIA DE LA REPUBLICA

****

.El proyecto del camino Sucre—Aeropuerto "Alto Tucsupaya" fue diseñado por el SNC por intermedio de su Distrito de Chuquisaca No. 2, el año 1968, el mismo que contemplaba solamente un afirmado de grava; posteriormente, y como consecuencia de la construcción del nuevo aeropuerto que generará un mayor tráfico, obligó a modificar las características técnicas del primer diseño, introduciendo variantes de localización en planta y perfil y especialmente con la inclusión de una superficie de rodadura pavimentada con un tratamiento superficial bituminoso doble con sello.

*** * * ***

Por la importancia de este camino, el Supremo Gobierno Nacionalista ha destinado los recursos necesarios provenientes del Programa de Emergencia de la Presidencia de la República, conforme lo determina el Decreto Supremo No. 10025 de 3 de Diciembre de 1971, que autoriza la Suscripción de un contrato con el Comando de Ingeniería del Ejército para la construcción de la Infraestructura, consistente en el movimiento de tierras incluyendo obras de arte y de drenaje, con un costo de $b. 2.198.70, fase que deberá concluirse indefectiblemente el 31 de Agosto de 1972.

*** * * ***

Asimismo, el mencionado Decreto Supremo, autoriza la suscripción de un contrato con el SNC, para la construcción de la Superestructura, consistente en una capa de base estabilizada y un pavimento con tratamiento superficial bituminoso doble con su correspondiente sello; por este trabajo de pavimentado el SNC, recibirá la suma de $b. 1.440.000.- que cubre simplemente el costo de los materiales a emplearse, obligándose la Institución a absorber el costo de operación con sus propios recursos y equipo. Esta segunda fase deberá estar concluída a los 120 días de la recepción de la infraestructura ejecutada por el Comando de Ingeniería del Ejército, es decir hasta fines de Diciembre del año 1972.

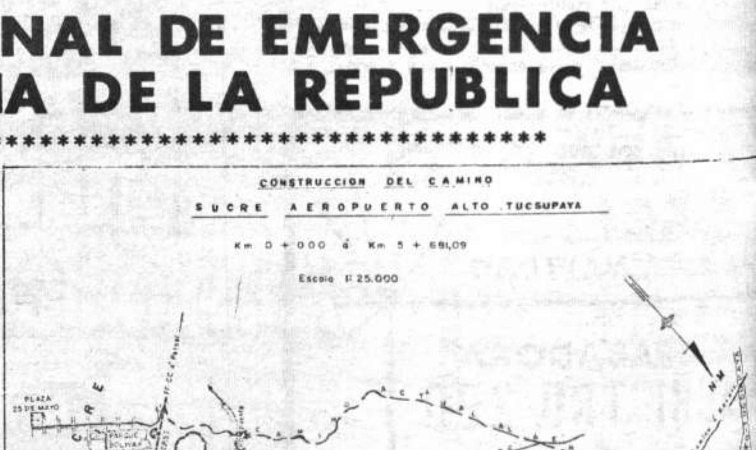

CARACTERISTICAS TECNICAS

DETALLE	CAMINO ACTUAL	CAMINO PROYECT[illegible]
Velocidad Directriz	25 Km/hr	70 Km/[illegible]
Radio Mínimo de Curvatura	6 Mts.	100 Mts.
Gradiente Máxima	14 %	7 %
Distancia Mínima de Visibilidad	0 Mts.	150 Mts.
Peralta Máximo	No tiene	10 %
Ancho de Plataforma de Básica	4 Mts.	11 Mts.
Ancho de Tratamiento Superficial	No tiene	7.50 [illegible]
Ancho de Bermas	No tiene	1.50 [illegible]
Ancho de Derecho de vía	No tiene	60 [illegible]
Carga de Diseño para Puentes	No tiene	[illegible]
Pavimento con Tratamiento Superficial bituminoso doble	No tiene	Doble [illegible]
Longitud	6 +- 500 Km.	5 + 681 [illegible]

*** * * * * ***

.El costo total del proyecto incluyendo la infraestructura y la superestructura es de TRES MILLONES SEISCIENTOS TREINTA Y OCHO MIL NOVENTA Y CINCO 70/1oo PESOS BOLIVIANOS. ($b. 3.638.095,70). Las cantidades que se mencionan, ya han sido suscritas con ambas entidades, y entrarán en vigencia, una vez que se disponga la iniciación de las respectivas obras.

*** * * * * ***

La Paz, 12 de Diciembre de 1971.

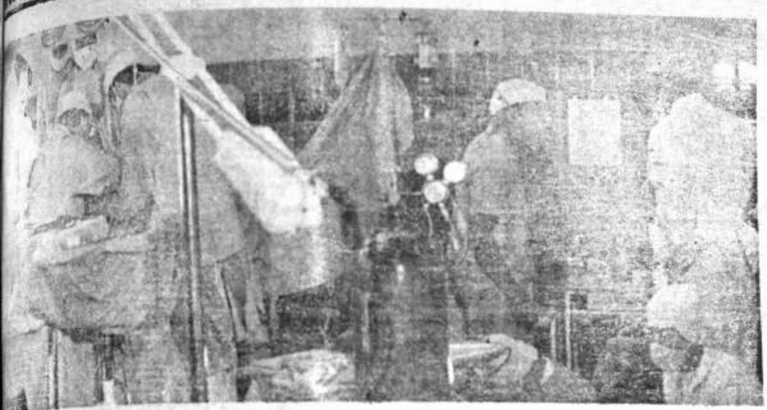

INSTITUTO DEL TORAX ATENDIO 182 OPERACIONES EN ESTE AÑO

BOR POSITIVA LOS MEDICOS

l Instituto Nacional del Tó- pendiente del Ministerio de se realizaron 182 operacio- l tórax–pulmón y cardio- ares, durante la presente ges

el centro especializado en en- dades cardiacas y pulmona- entregó a HOY el informe dores desarrolladas durante que comprende los siguien- pectos:

MEDICINA ASISTENCIAL

l diagnóstico y tratamiento de dencias se realiza tanto en es internados como de con- externa, a través de 3 depar- s médicos (Cardiología, logía y Cirugía). El cuer- o consta de 23 profesiona-

consultorio externo se a- consultas de 3.078 pa- Fueron internados 623 s.

CIRUGIA

n el diagnóstico se han rea- 38 estudios de "cateterismo o" que consiste en el traba- o mediante una sonda que duce hasta el corazón pa- ervar fenómenos útiles al tra- o que tendrá que seguir el

ectuaron, durante el presen- 105 operaciones quirúrgi- tórax–pulmón y 77 de ci- cardiovascular, de los cua- con auxilio del equipo co- -pulmón (foto superior). Es as le dieron notoriedad y al instituto, aún en el ex-

MEDICINA PREVENTIVA

tratamiento, detección de enfermos con tuberculo- monar, así como entre fa- s y personas de contacto. s resultados, se proyecta l año próximo extender el a a las áreas marginales s.

ge además la campaña de de fiebre reumática o reu- cardiaco, orientada hacia de la ciudad de La Paz.

DOCENCIA

cionaron dos cátedras de la d de Medicina (Cardiolo- Neumología).

ntrenó en esas especialidades édicos jóvenes que asisten a- calidad de becarios residen-

alizó muchos cursos y cursi- bre materias afines (electro- grafía vectorial, hiperten- rterial, arteroesclerosis car- a infantil y otros).

LOCAL

mamente se consiguió fon- para proceder a la refacción ral de su local (en ejecución) a ampliación del mismo con nexo que tendrá capacidad 270 camas, incluyendo sa- general y pensionado.

ENTREGARAN RAYOS X

El Comandante en Jefe de las Fuerzas Armadas, General Joaquín Zenteno Anaya, viaja mañana a la ciudad de Santa Cruz para hacer entrega de un equipo de Rayos X con destino al hospital del Niño de la capital oriental.

Dicha entrega es parte del Programa de Acción Cívica de las Fuerzas Armadas, organismo que viene cumpliendo similares donativos a diferentes centros de salud de la República.

LIQUIDO PARA FRENOS
TECNIC
FIRME Y SEGURO
tambien en turriles

TECNIC
CERA PARA AUTOS
CONSERVA Y AVIVA LA PINTURA

Sec. Industrial
Av. Manco Kapac 494
Casilla 1011
La Paz.

Kodak PRESENTA SU OFERTA
NAVIDAD 71
ESTE MARAVILLOSO EQUIPO
Kodak INSTAMATIC II

INCLUYE:
·CAMARA
·ROLLO
·CUBO FLASH
ANTES $b 206
AHORA OFERTA ESPECIAL
SOLO POR $b. 160
Este precio no incluye el 10% sobre ventas
APROVECHE ESTA EXTRAORDINARIA OFERTA
CASA KAVLIN S.A. POTOSI 1130
O AGENCIAS AUTORIZADAS
LOS AMIGOS DEL LIBRO STAND AEROPUERTO EL ALTO
LA SUIZA AV. AMERICA Nº 183
AGENCIAS EN EL INTERIOR

CASA KAVLIN S.R.L.	AV. PERU	3750	COCHABAMBA
DAVID KAVLIN	PRESIDENTE MONTES	1484	ORURO
METHFESSEL S.A.	GENERAL TRIGO	733	TARIJA
FERROGLOBUS	C. INDEPENDENCIA	293	SANTA CRUZ
LINPOR LIMITADA	PL. 25 DE MAYO	23	SUCRE
ALMIRO PEREIRA			TRINIDAD
OSCAR ARRIEN PACHECO			YACUIBA
JUSTINO RAMOS	BOLIVAR	836	POTOSI
WILBER FLORES	C. LINARES	18 - 22	POTOSI
PASCUALA DE NUÑES	AV. BUSCH	9	ATOCHA

PELICULAS Kodak CAMARAS

Amoladora Angular
BOSCH

TIPO 1307
• POTENTE AMOLADORA DE DESBASTAR Y TRONZAR.
• CON DISCOS DE 178 Y 230 mm. Ø PARA EL MAS RUDO SERVICIO CONTINUO EN TALLERES Y EN LA INDUSTRIA.
• VELOCIDAD EN VACIO 6500 RPM. 220 V. 50 c/s. 1.800 WATIOS.
SERVICIO ESPECIALIZADO Y REPUESTOS.
HANSA LTDA.
La firma boliviana de su confianza con mas de 60 años al servicio del país
DEPTO. TECNICO Tels. 42836 · 55219 · 53661
Sucursales: COCHABAMBA · ORURO · POTOSI · SANTA CRUZ · SUCRE · TARIJA · VILLAZON

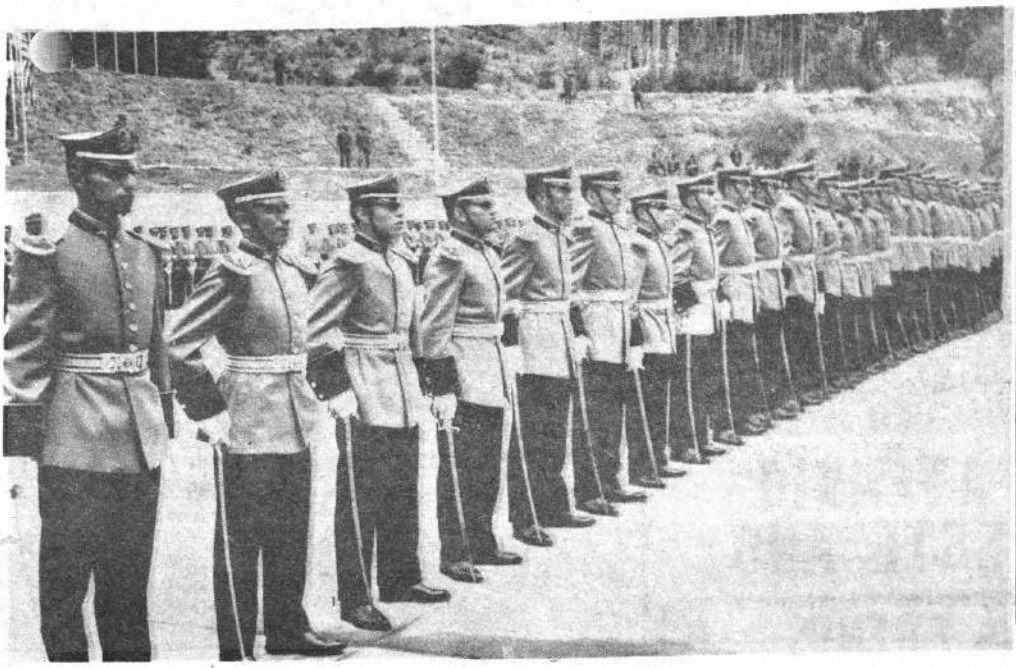

CANCILLER NO HABLO SOBRE PROBLEMAS CO[N] CHILE: DESMENTIDO

SANTIAGO DE CHILE, 11 (ANSA).— El Subse[cre]tario del Ministerio de Relaciones Exteriores de [Chi]le, Aníbal Palma, manifestó que en esa Secretar[ía de] Estado habían recibido la información oficial, s[egún] la cual no serían efectivas las declaraciones del [Can]ciller boliviano, Mario Gutiérrez, en el sentido d[e que] si no se solucionaban los problemas pendientes [entre] ambos países podría producirse un conflicto b[élico].

Palma explicó que se había recibido un inf[orme] de la Cancillería boliviana en el que se califi[caban de] falsas las informaciones dando cuenta de supu[estos] juicios del canciller boliviano.

COMPRELE AL PAIS...!
UTILICE GAS LICUADO G.L.P.
PRODUCIDO POR YPFB
SUMINISTRO A DOMICILIO POR
CORPASA S.A.
LLAMANDO AL TELF. 26213 ó 54372

"POLICIA YA NO ES MAS SIMBOLO DE LA REPRESIO[N]"

BANZER EN CLAUSURA DE AÑO POLICI[AL]

"Han quedado atrás en el recuerdo los tiempos en que el policía era simplemente el símbolo de la represión, del control de los delitos menores y del trámite de cuestiones de comisaría. Ahora la policía moderna desempeña labor altamente especializada con el auxilio de los más avanzados procedimientos tecnológicos y con objetivos y propósitos de alcance mucho más vastos que en el pasado".

Tales los conceptos principales pronunciados por el Presidente de la República Hugo Banzer, en el acto de clausura del año lectivo de la Academia Nacional de Policías y graduación de treinta y tres oficiales de policía correspondientes a la Promoción "Coronel Eduardo Canedo Peláez".

El programa fue iniciado a las 10 de la mañana con la iza de la Bandera por el Jefe del Estado, a los acordes del Himno Nacional y el discurso informe presentado por el director del instituto coronel Abel Casassa Zapata.

Luego de las lecturas de la Orden Especial de la Academia confiriendo ascensos a cadetes distinguidos y del Comando General de la Policía Nacional, otorgando ascensos al grado de subtenientes a los nuevos oficiales, se procedió a la colación de grados a cargo de las respectivas madrinas de los egresados.

El Presidente Banzer hizo entrega, a continuación, de títulos, sables y revólveres a los nuevos oficiales, previa la ben[dición a] cargo del Capellán Gen[eral de la] Policía.

El subteniente distin[guido de] la Promoción 1971 Walt[er ...] co Garret, recibió de m[anos del] embajador germano Con[...] Garret un sable otorgad[o por el] Gobierno de la Repúbli[ca Fede]ral Alemana, pronunci[ando lue]go un discurso de agra[decimien]to y despedida.

JURAMENTO

La toma del juramen[to de leal]tad a la Patria y prome[sa de ser]vicio estuvo a cargo del [ministro] del Interior coronel An[drés Se]lich en acto pleno de em[oción,] seguido luego, del salu[do indivi]dual a la Bandera por [los nue]vos oficiales de policía.

BANZER

El Presidente de la [República] Hugo Banzer Suárez, [...] en la oportunidad discu[rso en el] que se refirió de modo [par]ticular al problema [...] del país.

Dijo que para un pa[ís como] Bolivia es de mayor imp[ortancia] la educación especializ[ada. He]mos perdido mucho tiem[po en la] formación de personal [...]ra general y poco prác[tico por] la orientación deficiente [de nues]tro sistema educativo [en todos] sus niveles, agregó.

Señaló luego que los [colegios] y hasta las universida[des han] graduado durante los [últimos] años a una gran cantida[d de es]tudiantes especializados [en dis]ciplinas humanísticas d[e escasa] aplicación en un país de [recursos] humanos limitados.

El mandatario conclu[yó exhor]tando a los nuevos ofi[ciales de] policía a trabajar en bi[en de la] Patria porque la misión [que se] les confía es de primor[dial im]portancia para la vida [...]

La ceremonia finalizó [con ...] Columna de Honor a carg[o de ofi]ciales y batallón de cade[tes].

GALERIA HISTORICO-FOTOGRAFICA

El comandante de la Ac[ademia] Nacional de Policías Abel [Casas]sa, inauguró poco desp[ués la] galería histórico-fotográ[fica de] los ex directores de dicho [institu]to en ceremonia en la qu[e estu]vieron presentes el Pre[sidente] Banzer, ministro del Inter[ior co]ronel Andrés Selich, prefe[cto del] departamento y el ex mi[nistro ...] [ge]neral David Tor[...]

El ministro del Interior, coronel Andrés Selich Chop, aparece en momentos de entregar a un nuevo oficial de la Policía Boliviana, su revólver de reglamento, en el acto de graduación de 33 subtenientes policiales y clausura del año lectivo 1971.

El acto central cumplido en Següencoma fue presidido por el Jefe del Estado, Hugo Banzer Suárez.

INGLES
TODOS LOS NIVELES
INTENSIVOS
1 ó 2 Horas Diarias
INGLES
TODOS LOS NIVELES
INGLES PARA NIÑOS
Las clases comienzan el lunes 13 de diciembre. Inscríbase en el Instituto de Lenguas Nativas y Extranjeras ILNE, Av. 20 de Octubre Esq. Landaeta. Atención al público de 8 a.m. a 9.p.m.

EVIDENTE RETARDACION JUSTICIA: ACUSA JUEZ

LA ULTIMA VISITA ANUAL DE CARCEL

...de la gestión de 1971 la Corte Superior del Distrito efectuó ayer ...última visita a la Cárcel de Mujeres ubicada en la zona de Obrajes. ...el presidente de ese alto tribunal de justicia Luis Olmos Vera, ...los Vocales de la Corte, una vez más pudieron comprobar la for... positiva en que las religiosas del "Buen Pastor" tienen a su cargo ...y rehabilitación de las reclusas en ese recinto carcelario.

...la constituyó el hecho de que el juez Orestes Paredes Candia, ...del Juzgado 6º de Instrucción en lo Penal denunció que en ...existe una flagrante retardación de justicia, además de la desorga... problemas a los cuales el referido juez está tratando de dar ...mencionado Juzgado.

...fueron pasando una a una ante esos magistrados, para conocer ...causas judiciales, y a la vez plantear sus reclamos que siempre ...retardación de justicia unas veces y otras el hecho de que muchas ...cuentan con los recursos económicos suficientes como para po... de la fianza.

...de la congregación de religiosas del "Buen Pastor" Sor Luz Ríos ...informe de labores puntualizando que en 1971 estuvieron 81 perso... por causas civiles como penales. En el momento existen 17 ...sólo 2 están con detención definitiva.

...presente año 64 personas consiguieron su libertad. Siendo de desta... la Superiora— que desde hace bastante tiempo no se han ...de reincidencia. Lo que demuestra a las claras la tarea de re... cumplen esas religiosas.

...cuando HOY inquirió en las penadas algún reclamo, todas ellas ...señalar que las mencionadas religiosas cumplen una alta misión ...un trato justo, condiciones de vida dignas de una persona ...es más se preocupan por nuestra situacion jurídica, y buscan ...para reincorporarnos a la sociedad munidas de algún cono... nuestra existencia en forma digna y honesta", manifestaron ...que en su mayoría son de extracción campesina, y que no se ...un recinto carcelario, sino más bien en un centro de forma... como muchas de ellas manifestaron mostrando sonrisas de op... la vida.

...tuvo palabras de agradecimiento para la esposa del minis... Socorro de Selich, para la Cruz Roja, para el abogado de reos po... para el procurador Felipe Inofuentes, y para el juez Néstor ...por su colaboración en acelerar y despachar los asuntos con gran ...

El presidente de la Corte Superior de Justicia Luis Olmos Vera y los Vocales de ese alto tribunal de justicia, cumplieron en la víspera la última visita a la cárcel de mujeres correspondiente a la gestión judicial de 1971. En la ocasión esos magistrados comprobaron que la retardación de justicia aún se mantiene vigente, al mismo tiempo pudieron observar en forma objetiva la marcada diferencia que existe entre el penal de San Pedro y el recinto carcelario destinado a las mujeres, donde un grupo de religiosas cumplen en forma eficiente su labor en la rehabilitación de las recluídas en la cárcel de Obrajes.

...CLUSA RECIBIRA LA ...IDAD EN SU HOGAR

...GRACIAS A SEÑORA SELICH

...dicta Villanueva, ...de edad, detenida, ...un año por el de... ...jurias, no puede ...libertad por fal... ...mil pesos que de... ...zar como fian... ...principio esa fian... ...ificada en 3 mil ...el juez, pero fue ...Superior del Dis... ...que le rebajó el ...de la misma a 2 ...

...la situación eco... ...de esa detenida y ...más, la avanza... ...de Benedicta Vi... ...se sabe que la ...del ministro del ...Socorro de Se... ...efectivo el pago ...fianza para que la ...reclusa pueda lograr su libertad y pasar las fiestas de Navidad y Año Nuevo en el seno de su hogar y rodeada de sus familiares.

REGALE CALIDAD

Y BUEN GUSTO...

REGALE UN

CARTON DE

cigarrillos DERBY

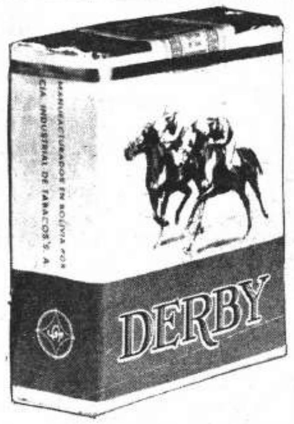

"GRAN CINE MEXICO"

MARTES SUPER GRANDIOSO Y SOBERBIO ESTRENO EXCLUSIVO

LA MAS ESPECTACULAR SUPERPRODUCCION DE "SANDRO" IDOLO DE LA JUVENTUD... EN UNA PELICULA...NUEVA.. DIFERENTE...VEA A SANDRO...CONDUCIENDO AUTOS DE CARRERA...CANTANDO COMO NUNCA...Y CON UN ROMANCE QUE ENTERNECE TODOS LOS CORAZONES

EXTRAORDINARIA CARTELERA PARA HOY DOMINGO DE PELICULAS SELECCIONADAS

MATINAL DOBLE	MATINEE DOBLE:	TANDA NOCHE DOBLE
DUELO EN EL DORADO Y CAPULINA CORAZON DE LEON COLOR	HERMANO CAPULINA Y FLOR DE DURAZNO COLOR	LOS BRAVOS EN LOS CHICOS CON LAS CHICAS Y FLOR DE DURAZNO

Llamamiento al Servicio Militar

Ministerio de Defensa Nacional. Dirección General Territorial

DE CONFORMIDAD A LO ESTABLECIDO EN LA LEY DEL SERVICIO MILITAR, SE COMUNICA A TODOS LOS JOVENES BOLIVIANOS QUE CUMPLAN 19 AÑOS DE EDAD AL 31 DE DICIEMBRE DEL AÑO 1971 (LOS NACIDOS DURANTE EL AÑO 1952), LA OBLIGACION Y EL DEBER QUE TIENEN PARA CON LA PATRIA, DE PRESENTARSE A LOS CENTROS Y COMISIONES DE RECLUTAMIENTO SEÑALADOS EN LOS CARTELES DE LLAMAMIENTO LOS DIAS 4, 5, 6 Y 7 DE ENERO DE 1972.

LOS COMPRENDIDOS EN EL PRESENTE LLAMAMIENTO DEBEN PRESENTARSE MUNIDOS DE SUS RESPECTIVOS CERTIFICADOS DE NACIMIENTO.

LA PAZ, DICIEMBRE DE 1971

EL DIRECTOR GENERAL TERRITORIAL
CNL. DAEM. WALTER PARDO FERRUFINO

PROGRAMA NACIONAL DE EMERGENCIA DE LA PRESIDENCIA DE LA REPUBLICA

SERVICIO NACIONAL DE CAMINOS

CONVOCATORIA A PROPUESTAS Nº 27/71

MEJORAMIENTO DEL CAMINO ORURO - POTOSI

Por orden del señor Ministro de Transportes y Comunicaciones, se convoca a las Empresas Constructoras de primera categoría inscritas en el Registro Nacional de Firmas Constructoras, a presentar propuestas para la construcción de la Variante Pazña-Poopó, dentro del Plan de Mejoramiento del camino Oruro-Potosí.

Los fondos para este mejoramiento están asignados dentro del Programa de Emergencia de la Presidencia de la República de acuerdo con el Convenio de Préstamo Nº 511-L-041 suscrito entre la República de Bolivia y los Estados Unidos de Norte América.

Los documentos, planos y pliegos de especificaciones, pueden ser retirados de la División de Proyectos y Construcciones del S.N.C., avenida 20 de Octubre Nº 1763, previo pago de Veinte 00/100 Pesos Bolivianos ($b. 20.—).

Las propuestas deberán ser presentadas con todas las formalidades de Ley, en papel sellado, timbres y Boleta de Garantía de seriedad de la propuesta, en sobre cerrado y lacrado, hasta horas 17:00 del día lunes 20 de diciembre de 1971 en la Secretaría de la Oficina Central, avenida 20 de Octubre 1829.

La Paz, diciembre 11 de 1971.

DEPARTAMENTO DE RELACIONES PUBLICAS

ROSARIO LIMITADA

FABRICA DE TEJIDOS DE PUNTO

OFRECE AL PUBLICO CONSUMIDOR DE TODO EL PAIS

TEJIDOS DE FIBRAS ACRILICAS STREECH—NYLON—

DRALON Y LANA

Sacos Fumadores
Chompas para caballeros y damas
Poleras—Bitles—Blusas

NOVEDADES DE EXCLUSIVA CREACION

PARA DAMAS Y CABALLEROS

GRANDES PLANES DE CREDITOS PARA REPRESENTANTES DEL INTERIOR

SOLICITE REFERENCIAS SIN COMPROMISO.

EXPOSICION Y VENTAS

Villa Fátima
frente a Chocolates Corona
No. 900
Teléfonos 53512—41369

Grupo de menores quem vivo a un loco en Per

LIMA, 11 (ANSA). Falleció víctima de las graves quema sufridas un demente que días pasados fue quemado vivo por un nores de edad que le rociaron el cuerpo con gasolina y luego le dieron fuego.

El bárbaro hecho se registró en la plaza Grau del vecino del Callao.

Seis menores, que según se presume son vecinos del lugar, rieron gasolina para automóviles y con ella rociaron al demen ya identidad se desconoce.

Posteriormente y antes que el orate comprendiera lo que haci él, le prendieron fuego.

Pese a la intervención de un grupo de personas que apagó el que consumía al joven desequilibrado y su posterior traslad hospital para su atención, la víctima falleció a causa de las quemaduras.

Por su parte, la división de homicidios de la policía de inv ciones ha iniciado las averiguaciones correspondientes para l car y detener a los autores de este bárbaro crimen.

H. Municipalidad de La Paz

CONVOCATORIA A PROPUESTAS Nº 74/7

Tercer Llamamiento

Se convoca a propuestas a las Empresas Co tructoras para la ejecución del colector princi del alcantarillado pluvial y sanitario, en la z de Irpavi, sector 1.

Los planos y perfiles y pliegos de especifica nes se podrán solicitar en la Secretaría del partamento de Alcantarillado.

Las propuestas deberán ser entregadas con formalidades de ley, en la Oficialía Mayor de H. Alcaldía Municipal, hasta horas 18:00 del miércoles 15 de diciembre del presente año.

La Paz, 10 de diciembre de 197

DIRECCION DE RELACIONES PUBLICA

MARLEY-TEX

REVESTIMIENTO NO INFLAMABL

100% NYLON PROCEDENCIA INGLESA

GARANTIA INCONDICIONAL POR 10 AÑOS

DOS CALIDADES
Pesada $b. 200 m²
Normal " 160 "

MARLEY tex

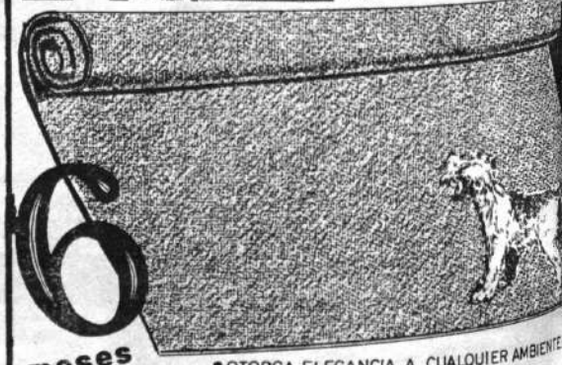

6 meses plazo.

- OTORGA ELEGANCIA A CUALQUIER AMBIENTE
- RESISTENTE Y DE GRAN DURACION.
- ANTIDESLIZANTE - TERMO-NEUTRALIZANTE
- COLORES VISTOSOS Y PERMANENTES.

MARLEY tex PRECIOS ESPECIALES POR 30 mts² O MAS

SOCIEDAD IMPORTADORA

TRANSOCEANICA Ltda.

LA PAZ

La India reitera a Pakistán "rendirse antes que sea tarde"

Nueva Delhi, 11 (ANSA).— El
... de estado mayor del ejérci-
... indio, general Sam Manekshaw
... hoy a las tropas pakista
... que defienden Dacca a "ren-
... antes de que sea demasiado
...".

En un llamado radial lanzado
... el cuartel general de Calcuta,
... general Manekshaw dijo: "Ren
... evitad un inútil derra-
...miento de sangre. Actualmen
... vuestra situación es desespera
...".

El general indio dijo que la re
...cia a ultranza por parte de
... defensores de Dacca "pondrá
... en peligro la vida de civi-
... hombres, mujeres y niños".
Manekshaw recordó haber ga-
...do, en sus dos preceden-
... invitaciones a la rendición
...das en los pasados días,
...ción y trato justo según
... Convención de Ginebra a los
... pakistanos que se rin-
...

... emisora de All India Radio
... agencia noticiosa Press Trust
... India (PTI) informaron que
... tropas indias capturaron al-
... posiciones pakistanas a un
... de kilómetros de Dacca.

... fuentes precisaban que "el
... se está cerrando alrededor
... capital de Pakistán Orien-
... que actualmente India lla
... Bangla Desh" (Bengala Li-
...

Nueva Delhi, 11 (ANSA). Los
... informativos de la India
... dando cuenta de los éxi-
... sus tropas en el territorio
... Pakistán Oriental. Los pakis-
... según la información de
... Delhi, se hallan en fran-
...rada.

... parte, la version de Pa
... obtenida a través de las
... de radio Karachi, in-
... de la destrucción de im-
... material bélico de la In-
... sostiene que la ciudad de
... contrariamente a lo afir
... por Nueva Delhi, perma-
... poder de los pakistanos
...

..., en Londres, el minis-
... Relaciones Exteriores de
... reiteró que es inacepta-
... su país la intimación de
... Naciones Unidas para poner
... hostilidades.

...da, dijo el funcionario
... en las negociaciones
... los separatistas del
... Desh".

REGALE CALIDAD
Y BUEN GUSTO...

REGALE UN
CARTON DE
cigarrillos DERBY

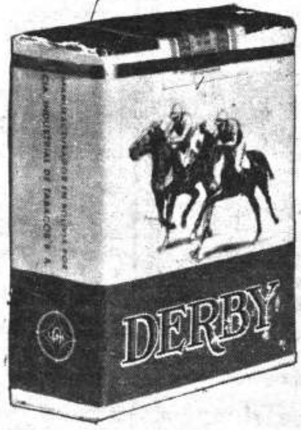

"ULTRON"
PROCEDENCIA ALEMANA AMPLIO SURTIDO DE TUBOS DE RADIO
TIPOS EUROPEOS Y AMERICANOS
PARA TRANSMISION — RECEPCION — AMPLIFICACION
TELEVISION

ESTABLECIMIENTOS
MARCONI S.R.L.

Yanacocha 337 TELEFONO 24348 Casilla 143

ORURO. MARCONI S.R.L. La Plata 1625 esq. Bolivar
COCHABAMBA: SURELCO LTDA. Esteban Arze 6269.
SANTA CRUZ: Gustavo Vargas Arenales 71
TARIJA: Carlos Methfessel Sucre 669
POTOSI: David Guerrero, Millares 46.

C.& P.
INTERNACIONAL
COMUNICA AL
COMERCIO E
INDUSTRIA DE
BOLIVIA...

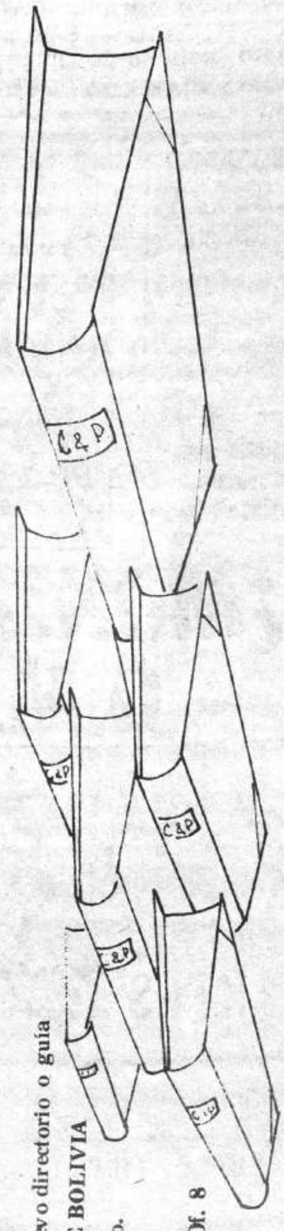

Registro Ud. a su EMPRESA en el nuevo directorio o guía
COMERCIAL E INDUSTRIAL DE BOLIVIA
¿No?, Pués hágalo hoy mismo.
Informes en :
Av. Camacho 1312 2o piso Of. 8
Casilla de Correo 5202
La Paz.

C&P INTERNACIONAL

bomba de agua
KSB
...TA PRESION TIPO WKL

PARA INSTALACION DE RIEGO
Y ASPERSION, PRODUCCION
DE AGUA A PRESION,
PARA LA CIRCULACION DE
AGUA DE REFRIGERACION,
DE AGUA CALIENTE, ETC.

CON MOTOR ELECTRICO
TRIFASICO 220 380 V.
50 c s.
CAPACIDADES:
CAUDAL MAXIMO 500 m3. H.
ELEV. MAXIMA 250 mts.

HANSA LTDA.
La firma boliviana de su confianza
con mas de 60 años al servicio del país
DEPTO. TECNICO Tels.42836 · 55219 · 53661
Sucursales: COCHABAMBA · ORURO · POTOSI · SANTA CRUZ · SUCRE · TARIJA · VILLAZON

Alfabetizar es Progreso

CINE 6 DE AGOSTO

Matinal en tecnicolor LOS PISTOLEROS DE TEXAS. Precios 1.60.

Matinée, tanda y noche, en tecnicolor EN FUGA DE SU DESTINO (T.P.), con Elvis Presley y Shelley Fabares. Actualidades mundiales No. 48. Precios matinée 3.60 y 4.10. Tanda y noche 4 80 y 5.30.

CINE UNIVERSO

Matinal presenta la divertida película FESTIVAL DEL PAJARO LOCO, en tecnicolor. Precios 1.60.

1a. función Hs. 15 y 30. 2a. función Hs. 19 y 30 PATTON, en tecnicolor, con George Scott y Karl Malden. Precios 7.30 y 8.30.

Instituto "Brasilia" - Ultimos días

Becas que ofrece el INSTITUTO "BRASILIA" para el Curso Intensivo de tres meses en DACTILOGRAFIA — TAQUIGRAFIA GREGG SIMPLIFICADA — RELACIONES HUMANAS — CORRESPONDENCIA — CALIGRAFIA PALMER CONTABILIDAD.— Sólo paga su matrícula.— Número limitado de alumnos(as.).

Evaristo Valle No.150 - Teléfono 21265 - Casilla 2358

Atrapada en un mundo de violencia se enfrentó a una angustiosa decisión

Una historia sublime que conmoverá a todos los corazones...

"¿MONJA O MADRE?"

(A Nun at the Crossroads)

Technicolor

Rosanna Schiaffino

John Richardson

Mara Cruz

ANDINA

MARTES Cine 6 de AGOSTO

Su cine para hoy

CINE 16 DE JULIO

Programa de Radio Progreso y Dibujos Animados.

Matinée, tanda y noche UN CASO FORTUITO.

CINE MONJE CAMPERO

Matinal Acción Social presenta SHOW DEL GRUPO 5, pro-beneficio juguetes para niños.

Matinée, tanda y noche BORSALINO, con Alain Delon y Jean Paul Belmondo, a color. (M. de 16 años). Precios matinée 4.60 y 3.30. Tanda y noche 5.80 y 4.—

CINE SCALA

Matinal MI PRIMERA NOVIA, con Palito Ortega. Precios 1.60 y 2.10.

Matinée QUIERO LLENARME DE TI, con Sandro. Tanda y noche CUANDO LAS MUJERES TENIAN COLA. (P.M. de 21 años). Noticioso EL MUNDO AL INSTANTE. Precios matinée 3.60 y 4.10. Tanda y noche 5.30 y 5.80.

CINE LA PAZ

Matinée, tanda y noche LAS BOINAS VERDES, con John Wayne y David Janssen. Noticioso EL MUNDO AL INSTANTE. Precios matinée 3.60 y 4.10. Tanda y noche 4.80 y 5.30.

CINE TESLA

Matinée en tecnicolor DELICIOSA PECADORA. Tanda y noche estreno en tecnicolor AMORES ENTRE EXTRAÑOS, con Robin Phillips y Judy Geeson. (P.M. de 21 años). Precios matinée 4.10 y 3.60. Tanda y noche 5.30 y 4.80.

CINE BOLIVAR

Matinal doble LA NOCHE DE LAS NARICES FRIAS y DISNEYLANDIA EN LOS DIAS DE FIESTA, de Walt Disney. Precios 1.10 y 0.80.

Matinée 007 JAMES BOND CONTRA EL SATANICO DOCTOR NO, con Sean Connery. Copia nueva, en tecnicolor. Tanda y noche en tecnicolor MOTOS INFERNALES. (S.M. de 21 años). Precios matinée 2.60 y 2.10. Tanda y noche 3.20 y 2.20.

CINE MEXICO

Matinal doble DUELO EN EL DORADO, con Luis Aguilar, Emilio Fernández, a colores y CAPULINA CORAZON DE LEON, en colores. Precios 1.— y 0.50.

Matinée doble EL HERMANO CAPULINA y FLOR DE DURAZNO, con David Reynoso, Fanny Cano, a todo color. Tanda y noche dobles LOS BRAVOS CON LOS CHICOS Y LAS CHICAS, en colores y FLOR DE DURAZNO, con Julián Pastor, Jase Elías Moreno, a colores. Precios M-T-N. 3.— y 2.—

CINE PARIS

Matinal presenta VERACRUZ, en tecnicolor. Precios 1.10.

Matinée, tanda y noche LO LA COLT, en tecnicolor, con Lola Talana y Peter Martell. Precios matinée 3.10. Tanda y noche 3.20.

CINE AVENIDA

Matinal doble LOS ASTRONAUTAS DEL RITMO y LOCURAS DEL ESQUI, en tecnicolor. Precios 1.10 y 0.80.

Matinée doble EL FESTIVAL DE LOS 11 PREMIOS, de Walt Disney y EL REY DEL VALS, con Senta Berger y Kerwin Mathews. Tanda doble EL FESTIVAL DE LOS ONCE PREMIOS DE WALT DISNEY y EL REY DEL VALS, de Walt Disney. noche EL FESTIVAL DE LOS ONCE PREMIOS DE WALT DISNEY, en tecnicolor. Precios matinée 2.60 y 2.10. Tanda y noche 3.20 y 2.20.

CINE ROXY

Matinal doble AMOS DEL ESPACIO y NO PROVOQUEN AL MOSQUITO. Precios 1.10.

Matinée, tanda y noche dobles LA DAMA Y EL VAGABUNDO y ASSESSINATION. Precios matinée 2.60. Tanda y noche 3.30.

CINE MIRAFLORES

Matinal doble BOBBY REY DE SU RAZA y MIGUELIN. Precios 1.10.

Matinée, tanda y noche dobles EL PICARO RASCAL y QUE NOCHE DE CASAMIENTO. Precios matinée 2.60. Tanda y noche 3.30.

CINE PRINCESA

Matinal TARZAN EN EL VALLE DE ORO. Precios 2.10 y 1.60.

Matinée, tanda y noche estreno en tecnicolor LA MAFIA EN EL DEPORTE, con Tien Cheu Jua y Lia Chiung (T.P.). Precios matinée 3.60. 3.10. 2.60. 2.10. Tanda y noche 4.30. 3.80. 3.30. 280.

TEATRO MUNICIPAL

Matinée, tanda y noche Compañía de Humberto Rada de la Peña EL MILAGRO DE COPACABANA o Volver a Vivir, con un elenco de artistas nacionales y extranjeros.

CINE TRIANON

Matinée doble LOS GAVILANES NEGROS y BATALLA DE LOS PASTELES.

Desde las 14 horas en funciones continuadas ME GUSTAN VALENTONES, con Luis Aguilar, Rosita Quintana y Piporro.

CINE ABAROA

Matinal doble en tecnicolor CABALGATA SANGRIENTA y NAMU LA BALLENA ASESINA (T.P.).

Matinée, tanda y noche dobles en tecnicolor LOS ILUSIONISTAS y EJERCITO DE CINCO (T.P.). Precios matinée 2.60 y 1.60. Tanda y noche 2.70 y 1.60.

CINE MURILLO

Matinal doble BLANCA NIEVES Y LOS SIETE ENANITOS y LA ERA DE ORO DE LAUREL Y HARDY.

Matinée y tanda LOS DOS GLADIADORES y EL MAYOR ATRACO DEL OESTE a colores. Noche doble LOS DOS GLADIADORES y LA RELIGIOSA. (M. de 18 años). Precios matinée 3.10 y 2.10. Tanda y noche 3.20 y 2.10.

CINE LUX

Matinal doble LA SOMBRA DE LA JUVENTUD y ALAZAN EL ENAMORADO. Precios 1.— y 0.60.

Matinée y tanda dobles LA CAPTURA DE GABINO BARRERA y MI PADRINO, con Capulina. Noche LA CAPTURA DE GABINO BARRERA y MODISTO DE SEÑORAS. Precios matinée 2.10 y 1.60. Tanda y noche 2.60 y 1.60.

CINE 16 DE NOVIEMBRE

Matinal doble EN BUSCA DE UN IDOLO y FESTIVAL DEL CORRECAMINOS.

Matinée, tanda y noche dobles EL INTERMINABLE DIA DE LA MATANZA y LA HAZAÑA SUBMARINA.

CINE ESMERALDA

Matinal doble LOS GAVILANES y EL AVIADOR FENOMENO. Precios 1.10.

Matinée, tanda y noche dobles LOS ULTIMOS DIAS DE LA TIERRA y ODIO POR ODIO. Precios matinée 2.60. Tanda y noche 2.70.

CINE ILLIMANI

Matinal LOS TIGRES DEL DESIERTO y ROCAMBOLE LAS MUJERES ARPIAS.

Matinée, tanda y noche MISION CUMPLIDA y CAPULINA CORAZON DE LEON. Precios matinée 1.10. Tanda y noche 1.50.

CINE IMPERIO

Matinal doble LOS CINCO HALCONES y HERMANOS CONTRA HERMANOS. Precios 1.— y 0.60.

Matinée, tanda y noche dobles CHANOC EN LAS GARRAS DE LAS FIERAS y SANTO Y BLUE DEMON CONTRA LOS MONSTRUOS. Precios M-T y N. 2.20 y 1.70.

QUEDE FINO...

REGALE CALIDAD Y BUEN GUSTO..

REGALE

UN CARTON DE LM

TODOS LOS LUNES REGALA:

1er. PREMIO

$b.300

2do. PREMIO

$b.200

Sociales

Srta. Yolanda Camargo Iñiguez, estudiante potosina acaba de egresar de la Escuela Normal de Maestros de Sucre, como profesora de primaria.

COMPROMISO

-Con la visita de estilo, se ha formalizado el compromiso matrimonial de Amparo Canelas M. con Ruddy Soriano M. La boda se efectuará en breve.

-Delicado de salud Ernesto Camacho.

* * *

-Retornó de Los Angeles—California Mery Lanza de Torrico.

* * *

-Del Brasil María Elena Salvatierra de Tardío.

* * *

-En días pasados viajó a Estados Unidos, con destino a Europa la Srta. Bertha Land Velarde.

* * *

Prepara viaje a Madrid Cristina Barrau de Nostas, con este motivo es objeto de múltiples agasajos de despedida:

* Los esposos Fidel Caballero y Clemencia Araoz de Caballero le ofrecieron una cena.

* Carmen Julia de Argandoña le obsequió con un almuerzo.

* Federico Vargas y Trudy de Vargas una parrillada

* Un grupo de amigas se reunió para ofrecerle un malón

* Martha de Estenssoro un té—rummy.

* * *

A Chile Martha de Castro en compañía de sus hijos.

* * *

A Buenos Aires Rita de Mendizábal.

* * *

A Miami César Portocarrero Mendieta.

* * *

-Lucy de Camacho reune mañana a un grupo de amigas en una tarde té agasajando a Ruth de Melean por su próximo viaje a Europa.

* * *

En San Ignacio de Velasco se realizó el matrimonio de Wilma Gomez Alvis con el teniente de ejército Juan Carlos Quiróz Panozzo.

* * *

Con carácter estrictamente privado ayer se efectuó el matrimonio de Juan Carlos Arce Gumiel y María de los Angeles Cabrera Torrico.

PEINADOS FANNY

Comunica a su selecta clientela el traslado de su establecimiento al edificio Alameda, Av. 16 de Julio (El Prado), Planta baja interior). ofreciendole como siempre el servicio de expertas peinadoras dirigidas por su propietaria Fanny Aliaga Z.—

REGALE CALIDAD Y BUEN GUSTO...

REGALE UN CARTON DE cigarrillos DERBY

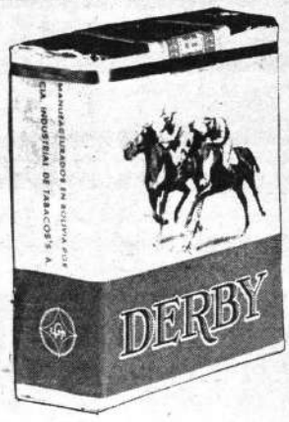

H. Municipalidad de La Paz

CONVOCATORIA A PROPUESTAS Nº 73/71
PROVISION DE VEHICULO TIPO "Jeep"
TERCER LLAMAMIENTO

Por orden del señor Alcalde Municipal, se convoca a propuestas para la provisión de un vehículo tipo "JEEP".

Las propuestas deben ser presentadas en la Oficialía Mayor de la H. Alcaldía Municipal hasta horas 18:00 del día miércoles 15 del presente mes, en sobre cerrado y lacrado con los respectivos timbres de ley, adjuntando la boleta de Garantía de seriedad por $b. 50.00 más el cinco por mil del monto de la propuesta.

Los pliegos de condiciones generales y especificaciones técnicas, serán proporcionados en la Dirección General de Obras Publicas Municipales.

La Paz, 10 de diciembre de 1971

DIRECCION DE RELACIONES PUBLICAS

Invitación Religiosa

La familia del que en vida fue:

Señor Don, WILLY BENDEK SIKAFFI

(Q. E. P. D.)

Ruegan a sus amigos, residentes cruceños, autoridades y socios del Automóvil Club, Colonia Arabe, deportistas y personas piadosas, se dignen asistir a la misa que en sufragio de su alma y recordando el primer mes de su trágico fallecimiento, se mandará a oficiar el día martes 14 del presente mes a horas 8.30 a.m. en la Basílica Metropolitana de Nuestra Señora de La Paz (Catedral).

Favor que comprometerá la eterna gratitud de la familia doliente.

El duelo se despide por tarjeta.

CHILE ITALIA ALEMANIA AFRICA SUECIA AUSTRALIA BELGICA BRASIL Peru JAPON Portugal EE. UU. ESPANA Francia CANADA Colombia

HOGARES PLANIFICADOS — HOGARES PLANIFICADOS
PRECIO $b. 5.-
EL METODO DEL RITMO (CONTROL DE LA NATALIDAD)
UNICO METODO Aprobado hoy por La Iglesia Católica COMO SEGURO

...Y AHORA EN BOLIVIA
- EL METODO DEL RITMO Y LAS TABLAS DE CALCULO ANTICONCEPTIVO

Unico método aprobado hoy por la Iglesia Católica y la Sociedad Universal.

Adquiéralo hoy mismo en su farmacia favorita, puestos de revistas o por correo a:

Sr. V. JULIO LOPEZ, Agente Vendedor.
Casilla de Correo 5202. La Paz
Sirvase enviarme un ejemplar del METODO DEL RITMO Y LAS TABLAS DE CALCULO ANTICONCEPTIVO: para lo que adjunto la suma de $b. 5 en sobre certificado.

Nombre y apellidos .....
Dirección ..... Zona .....
Casilla de Correo No. ..... Depto. .....
Localidad ..... Ciudad .....

Pedidos al por mayor a EMPRESA GRAFICA MERCURIO Juan de la Riva Nº 1049 Casilla 5202 La Paz - Bolivia

Administración Distrital de la Renta Interna

AVISO

IMPUESTOS A LOS ESPECTACULOS PUBLICOS EN GENERAL

Se pone en conocimiento de empresas de cines, teatros, entidades deportivas, de beneficencia, culturales, artísticas, sociales y otras, que en virtud de lo dispuesto por el Art. 3º del D.S. Nº 09687 de 21 de abril de 1971 quedan sin efecto las liberaciones de impuestos concedidas al amparo de disposiciones legales de cualquier clase.

En consecuencia, todo espectáculo y/o diversión, sin excepción alguna, que se realice contra pago de entradas ya sea en campos deportivos, en salas cinematográficas, teatros, clubes, colegios y otros locales públicos y privados, está sujeto por ley al pago de los impuestos correspondientes.

Asimismo se recuerda a los representantes legales, promotores, organizadores y responsables por tanto, de que están obligados al cumplimiento de los siguientes requisitos formales ante la Sección Espectáculos de la Administración Distrital de la Renta, en cada caso:

—**Solicitud de registro y sellado de boletos y/o tickets.**
—**Presentación de contratos con artistas y orquestas musicales y con equipos deportivos.**
—**Contratos de alquiler convenidos por arrendamiento eventual de local.**

El incumplimiento de las anteriores obligaciones formales, será sancionado de acuerdo con lo dispuesto en los Arts. 117 al 120 del Código Tributario.

La Paz, diciembre 3 de 1971

LA ADMINISTRACION DISTRITAL DE LA RENTA

PRESIDENCIA DE LA REPUBLICA

PLAN DE EMERGENCIA A CARGO DE CONSTRUCCIONES SOCIALES DE LA CORPORACION MINERA DE BOLIVIA

OBJETIVOS

1.- ***Proporcionar e incrementar viviendas en las diferentes comunidades mineras, para trabajadores***

2.-***Fuente de trabajo para vasto sector de trabajadores de la construcción***

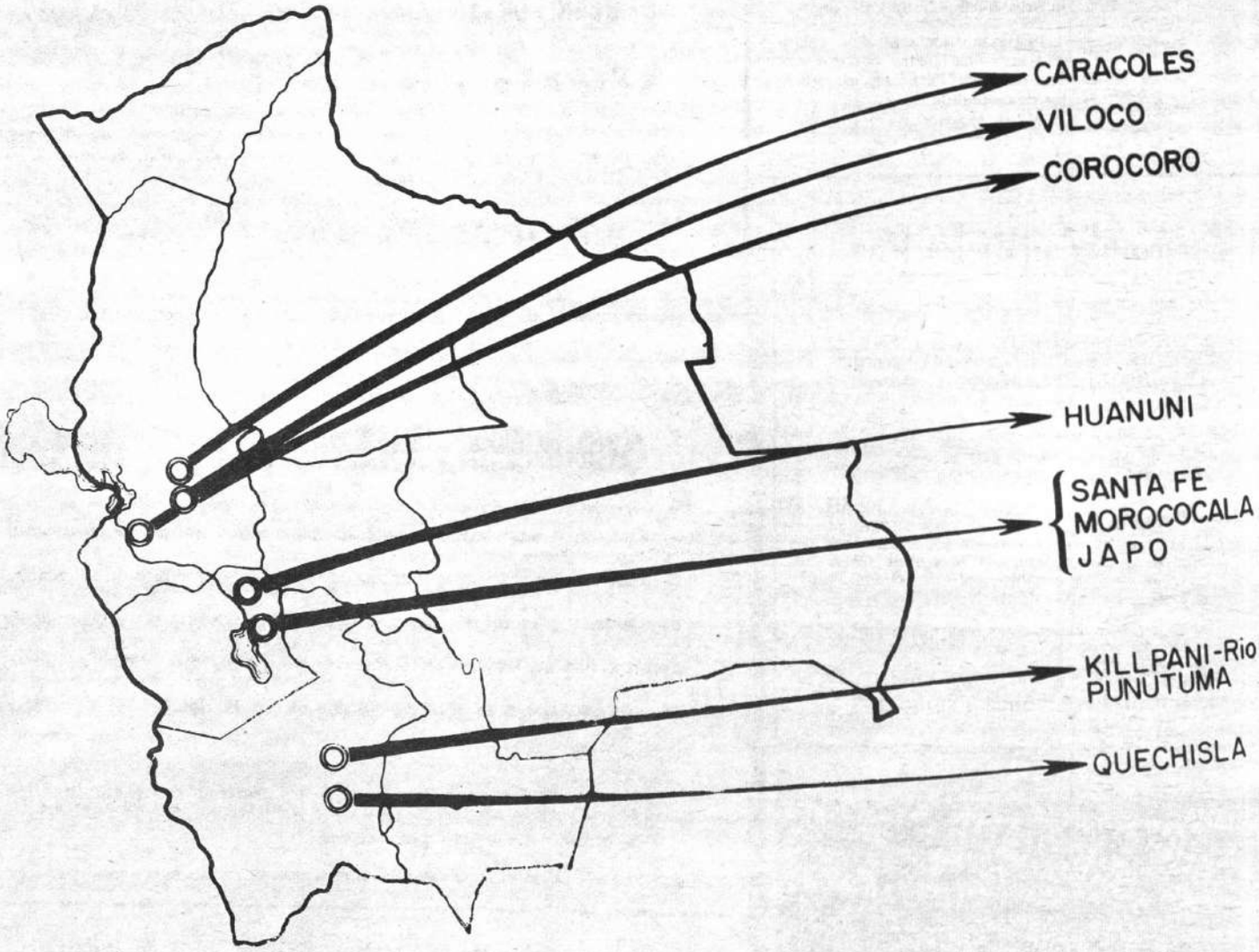

● CARACOLES	30	viviendas para obreros
● VILOCO	30	viviendas para obreros
● COROCORO	30	viviendas para obreros
● HUANUNI	40	viviendas para obreros
● SANTA FE	15	viviendas para obreros
● RIO YURA	10	viviendas para obreros
● QUECHISLA	69	viviendas para obreros

VOLANTES INCAS EN CARRERA ARGENTINA

...A 11 (ANSA).- El binomio ... integrado por Federico ... " Block – Eduardo "Chac... ...bos, intervendrá en la com... ...automovilística "Los Mil ...tros de Buenos Aires" que ... próxima se disputará en ...dromo municipal de la ca... argentina, con la participa... los corredores internaciona-les más destacados.

El anuncio lo formuló el mismo "Pitty" Block, momentos antes de viajar a Buenos Aires con el objeto de ratificar su inscripción en esa competencia que se celebrará el próximo mes.

El conocido volante peruano indicó que recibió una invitación de los organizadores de "Los Mil Kilómetros de Buenos Aires" para intervenir en esa prueba y que había aceptado participar.

Actuando con Eduardo "Chachi" Dibos, con quien ya ha actuado en pruebas internacionales celebradas en Perú, Ecuador, Chile y Panamá.

ELIGIERON A LA MEJOR DEPORTISTA SOVIETICA

.MOSCU, 11 (ANSA).- La nadadora australiana Shane Gould (15 años) fue elegida la "mejor deportista del año" 1971. En un referendum internacional organizado por la agencia noticiosa soviética "TASS" y en el que tomaron parte periodistas deportivos de agencias noticiosas de quince países.

Shane Gould, que este año batió los records mundiales de estilo libre femenino de los 200, 400 y 800 metros.

Obtuvo 134 puntos de los periodistas especializados, segunda, con 117 puntos, se clasificó la atleta austriaca Ilona Gusenbauer (salto en alto), tercera, la lanzadora del disco soviética "Faina Melnik, con 101 puntos.

NACIONAL VIAJO PARA JUGAR CON PANATHINAIKOS

...VIDEO, 11 (ANSA). A las 21:55 GMT y en vuelo de Ali...lia, viajó hacia Europa la delegación del Campeón de Amé... ...miércoles próximo jugara en Atenas el encuentro de ida an... ...athinaikos por la copa intercontinental Europa—Sud América. ..., a las 19:40 GMT. la delegación viajará desde Roma a ...

...ado designado anoche, después del encuentro que Nacional ... goles con Peñarol por el campeonato uruguayo, está inte... ...r los siguientes jugadores: Manga, Brunell, Masnik, Ubinas, Castillo, Blanco, Cubilla, Maneiro, Artime, Mamelli, Morales, ...jica, Espárrago, Bareno y Duarte.

...entro ante Panathinaikos será arbitrado por una terna ...ana, integrada por Roberto Barreiro de Argentina José Fa... de Brasil y Rafael Hormazabal de Chile, como represen... ...a Confederación Sudamericana de Fútbol, viajará el dirigen... ...uayo Alfonso Capurro, presidirá la delegación de Nacional, ...turiello.

EMPATE

...VIDEO, 11 (ANSA). Los dos "grandes" del balompie ...arol y Nacional, empataron anoche con el score en blanco ...tros disputados en el estadio Centenario por la Copa Uru... Fútbol, persistiendo en consecuencia la incógnita sobre cual ...mpeón de la actual temporada, ya que ambos continúan a ... puntaje al tope de la tabla de posiciones.

...argo, con este nuevo punto logrado, Peñarol aseguró su ...n (junto al actual titular nacional) en la próxima edición ..."Libertadores de América", al haber dejado fuera de liza ..., el otro equipo que hasta ayer mantenía una remota chan...ficación.

...a Peñarol como a Nacional le restan dos encuentros ...ar su actuación en la presente edición de la copa uruguaya. ...tienen asegurados los dos primeros puestos, los aurinegros ...frentar a Liverpool y Bella Vista, y los "albos" a Hura... y Danubio.

...ntro de esta noche sólo alcanzó un nivel técnico discreto, ...juntos mostraron una total inoperancia atacante y en medio ...orama de juego muy confuso se movilizó en forma ligera...erior el once de Nacional, pero sin lograr méritos suficien... ...ara alzarse con la victoria.

...confusas y sucesivas interrupciones del juego por infraccio...das por los hombres de ambos conjuntos malograron el ... que solo atrajo una concurrencia levemente superior a los ...tadores.

...bo a lo largo de los 90 minutos dos incidencias claras de ... el remate final fallaron respectivamente Cubilla (Nacional) ... Peñarol).

..., como se sabe, iniciará mañana su viaje con destino a A...nas), donde el miércoles disputará el primer partido frente ...aikos por la copa "Europa—América".

...cuentro preliminar, por la ronda del descenso, Sudamérica ...portantes puntos al vencer a Cerro por tres goles a cero.

...hibición para el corte de ramas

...Alcaldía de La Paz pone en conocimiento de ...blación que se encuentra terminantemente ...bido el desgajar o cortar ramas de los árbo... ...las plazas, paseos públicos, parques y ca...

...La transgresión a esta disposición, determi... ...la aplicación de severas sanciones.

...otra parte, pone en conocimiento del públi... ...e la Municipalidad no obsequiará arbolitos ...mas para adornos de Navidad.

La Paz, 11 de diciembre de 1971.

...DIRECCION DE RELACIONES PUBLICAS

MINISTERIO DE EDUCACION Y CULTURA
SUBSECRETARIA DE CULTURA

BALLET OFICIAL

Y

ORQUESTA SINFONICA NACIONAL

CIERRE DE LA TEMPORADA OFICIAL DE 1971

PROGRAMA

1.— DON QUIJOTE — Música de Minkus, Coreografía de Patipá
2.— ESBOZO PARA UNA EDAD (estreno mundial) — Música de Albinoni, Coreografía de Zárate
3.— EL LAGO DE LOS CISNES (segundo acto completo) — Música de Tchaikovsky, Coreografía de Petipá

TEATRO MUNICIPAL

Lunes 13. Martes 14. Miércoles 15. Jueves 16 de diciembre de 1971
Funciones de Tanda (Hs. 18:30) Entradas en la Boletería del Teatro

LA JUNTA NACIONAL DE DESARROLLO SOCIAL PRESENTA

para la juventud avida de emociones al GRUPO 5

SHOW

★ DIRECCION DE RAMIRO ZEBALLOS
★ ORGANIZACION DE HUGO RONCAL
★ ANIMACION DE ENRIQUE ARAOZ
★ ESCENOGRAFIA DE ROBERTO COZZI

COREOGRAFIA CON LAS SENSACIONALES CHICAS DE "MELOMANISIMO" Y LOS MEJORES ARTISTAS DEL PAIS INVITADOS

DOMINGO 12 HS. 10:30

MONJE CAMPERO

SELECCION PRE-OLIMPICA RECIBIO HOMENAJE AYER

EN COTEJO AMISTOSO EMPATO CON EL EQUIPO JUVENIL PACEÑO A DOS

Los integrantes del seleccionado boliviano que interviene en el Campeonato Pre-olímpico, fueronhomenajeados ayer en el estadio Hernando Siles.

El círculo de Periodistas Deportivos, organizador del programa, y el Ministerio de Información y Deportes, hicieron entrega de plaquetas y medallas a todos los integrantes del cuadro compatriota por su buena actuación en el referido certamen.

La ceremonia de distinciónserealizó después delmatch amistoso que jugó el team nacional frente a un combinado juvenil paceño y en el que empataron en dos goles por bando.

El cotejo no constituyó un hecho saliente y, por el contrario, se tornó intrascendente. Se notó al seleccionado nativo fuera de estado físico y, según el propio técnico Saldaña-"lejos de reeditar su campaña en Colombia".

Sin embargo el desplazamiento del conjunto permitió advertir una serie de virtudes en el equipo: Se defiende en bloque cerrando líneas en el sector en que es exigido. Cuando ataca tambien lo hace en grupo y no pierde la oportunidad de gestar un contragolpe cuando el rival y las circunstancias así se lo permiten.

En cuanto al equipo paceño, formado por figuras más jóvenes aún es poco lo que se puede decir. Es gente con pretensiones pero que todavía no tiene una sólida preparación futbolística. Repuntó en el segundo tiempo, aprovechando el cansancio de su oponente, y logró emparejar el marcador cuando el juego prácticamente expiraba.

Los tantos fueron marcados por Morales y Jimenez, en el primer tiempo para la selección, mientras que Linares y Reguerín, anotaron en la fase complementaria para el team local.

-En la foto de arriba una incidencia del cotejo jugado ayer en el estadio Siles. En la de abajo, Morales logra, de tiro libre, el primer tanto para el combinado nacional.

LINARES

FLORES

SUSPENDIERON A VARGAS POR TODO EL CERTAMEN

-COCHABAMBA, 11 (HOY).—Por Luis Alb révalo— El Comité Técnico de la Federación B na de Fútbol, en su reunión de anoche, decidió der por el resto del campeonato nacional al j Pablo Vargas, de Oriente Petrolero.

El player agredió al juez Costas, durante el p que los cruceños jugaron en La Paz, el pasado frente a The Strongest.

Otro jugador expulsado en esa oportunidad fue suspendido por dos fechas.

DEPOSITO LEGAL N

CHACO-STORMERS JUGAR EN EL MARCO DE LA COP

EN COCHABAMBA, MUNICIPAL-AURO EN STA. CRUZ, STRONGEST-LA BELG

-El actual campeón nacional Chaco Petrolero, recibirá esta tarde al capitalino Stormers, revelación del torneo "Simón Bolívar", en cotejo correspondiente a la competencia nacional que se llevará a cabo en el estadio Hernando Siles a partir de las 16 horas.

En Cochabamba, Aurora actuará como local frente a Municipal de La Paz y en Santa Cruz, La Bélgica enfrentará al paceño The Strongest.

EN LA PAZ

Chaco jugó una vez, frente a los atigrados, logrando un empate. Stormers, de visitante en Santa Cruz consiguió resonante paridad frente a La Bélgica sin apertura del marcador. Los capitalinos se constituyen en la revelación del torneo razón por la que su actuación en nuestro medio es aguardada con interés. Dirigirá la confrontación el argentino Carlos Costa.

EN EL VALLE

Aurora, que perdió en su debut como local frente a Oriente Petrolero, buscará su rehabilitación frente a los comuneros paceños que debutarán en el nacional.

El solitario representante valluno tendrá en su favor el hecho de actuar como dueño de casa. Municipal tendrá que superar ese factor anímico si pretende alcanzar la victoria y debutar así exitosamente en el certamen. El argentino Oscar Porri tendrá a su cargo la conducción del cotejo.

EN EL ORIENTE

La Bélgica y The St igualaron en sus prim tamientos frente a storm queños, respectivament rán al terreno en buse el triunfo y mejorar su en la tabla valorativa rizada por Oriente Pet azucareros tendrán to tores a su favor, emper carta un repunte atigr necesidad de puntos. Ar cual Dominguez.

PROGRAMA

Estadio Hernando S 13 (final torneo Maestro za—Achiri. Arbitro Hu Jueces de línea: Orlan y Constancio Torrico. 30, tercera "A": Mari Cruz—31 de Octubre A to Villarreal. Jueces de do Soliz y Alberto Lis 16, Primera "A": Chac —Stormers (Sucre). Arb los Costa.

BRASIL Y COLOMBIA IRAN A OLIMPIADAS DE MUNICH

DESCARTARON A PERU Y ARGENTINA

-BOGOTA, 11 (ANSA).—Con una ajustada victoria sobre Perú la selección de Brasil logró esta noche su clasificación para intervenir en el Torneo de Fútbol de las Olimpiadas de Munich, en 1972

La escuadra brasileña derrotó a su similar de Perú por uno a cero, en un partido correspondiente a la última jornada del Campeonato Sudamericano de Fútbol Preolímpico.

El autor del único gol del partido fue Eneias a los 13 minutos de la etapa complementaria.

COLOMBIA

Colombia se clasificó junto a Brasil para representar a Sudamérica en el Torneo Olímpico de Munich, al empatar esta noche en un tanto por lado.

El conjunto argentino abrió el marcador a los 15 minutos del segundo tiempo por autogol de Rodríguez, que intentó en forma defectuosa rechazar un disparo de Finarolli.

El tanto del empate de Colombia lo conquistó Andrade al minuto cuarenta de la fase complementaria.

VOLIBOL

-Litoral venció a Lealtad por dos canchas contra una, en la confrontación central de la programación volibolista cumplida anoche en la cancha dos del coliseo "Ciudad de La Paz".

Los parciales fueron 13—15, 15—9, y 15—9. En otro lance de la división, Mariscal Santa Cruz sometió a Gran Poder 2—0 anotando 15—2 y 15—13. En damas, Inglés Católico, dio cuenta de Lealtad por 2—1 con scores de 19—17, 8—15 y 16—14

Hoy en la mañana, en el mismo escenario deportivo, se cumplirán las siguientes confrontaciones: Universitario—Lealtad y Litoral—Ingeomil (varones) e Inglés Católico—Gimnasia y Esgrima (damas).

NICOLINO LOCCHE RETUVO SU CETRO

-BUENOS AIRES, 11 (ANSA).—El boxeador argentino Nicolino Locche (63,335 ks.), retuvo su título de campeón mundial de la categoría welter juniors al superar al colombiano Antonio Cervantes (62.745 ks.) en un combate realizado en el estadio Luna Park de esta ciudad.

Locche, reconocido campeón mundial por la Asociación Mundial de Boxeo, efectuó la quinta defensa de su título, a la vez que realizó su centésima vigésima segunda pelea, a lo largo de su carrera sólo fue derrotado dos veces y triunfó en 93 combates.

El campeón mundial retuvo su corona por decisión unánime de los jueces que controlaron el combate.

ELIZABETH QUIROGA REINA DE NATACION

-Elizabeth Quiroga, representante de The Strongest, fue coronada "Reina de la Natación Paceña 1971" en festival cumplido en la víspera, en pileta del estadio Hernando Siles.

Tras difícil elección, el jurado compuesto por dirigentes deportivos y periodistas, escogió a la linda atigrada como soberana paceña del deporte acuático.

Al margen de la elección se cumplieron pruebas de suficiencia a cargo de los preseleccionados que intervendrán en el próximo nacional. Amplia información al respecto en HOY DEPORTIVO.

BOLIVAR CONTRATA AL TECNICO SALDA

-Rubén Saldaña, director téc la selección nacional amateur de que cumplió buen desempeño en olímpico de Colombia, entrenará Bolívar de nuestro medio a par primero de febrero del siguiente

El contrato entre el adiestrado directorio académico, será confir en los primeros días del siguient antes que Saldaña se ausente a S blo, Brasil, donde debe completar so para entrenadores.