Posibilitan el fomento agrícola con gran crédito

8 millones de dólares

VER CENTRALES

REINCORPORARAN A VARIOS MILITARES

ENTRE ELLOS OVANDO Y AYOROA

Los Generales Alfredo Ovando Candia, Rogelio Miranda y Marcos Vásquez Sempértegui y los coroneles Juan Ayoroa y Edmundo Valencia, serán reincorporados al Ejército. Otros militares de graduación más baja recibirán el mismo tratamiento (ver centrales)

NO REANUDARAN CLASES: DEBE VOLVER LA CALMA

Entretanto proseguirá la suspensión

"Las labores escolares continuarán suspendidas en tanto no exista el necesario ambiente de paz, tranquilidad y baje la tensión política que aún predomina en algunos sectores", enfatizó el ministro de Educación Mendizábal Moya. (Ver página 3)

DIARIO DE LA MAÑANA

hoy

DEFENDER EL DERECHO Y LA LIBERTAD CON LAS IDEAS Y NO CON LAS ARMAS
(Alfredo Alexander)

AÑO III *La Paz, sábado 28 de agosto de 1971* No. 885

EDICION DE 16 PAGINAS PRECIO $b. 0.50

Precio en Santa Cruz: $b. 1

Se reanuda torneo oficial de fútbol

CAR DEFINIRA SU ASCENSO A LA "A"

VER PAGINA 16

Pagarán a trabajadores de Comibol con crédito

Un millón de dólares

Autorizó el Banco Central un crédito de un millón de dólares a la Corporación Minera de Bolivia para el pago de sueldos y salarios a empleados y obreros. La medida fue adoptada en razón de la iliquidez actual de la empresa estatal minera pero el monto del crédito deberá ser devuelto hasta el 31 de octubre del presente año (Ver centrales)

Importante ayuda llegó: Venezuela

Catorce mil kilos de drogas y otros medicamentos destinados a auxiliar a las victimas de los últimos hechos de sangre, llegaron a La Paz, en un avión venezolano. Se trata de cooperación de las Fuerzas Armadas y la Cruz Roja de Venezuela.

ION●OPINION●OPINION●OPINION●OPINION●OPINION●OPINION●OPINION●OPINION●OPINION●OPINION●OPINION●OPINION●

La Paz, sábado 28 de agosto de 1971 **Directores: BERTHA ALEXANDER DE ALVESTEGUI-TERESA ALEXANDER DUPLEICH-MARIO VARGAS RODRIGUEZ**

hoy

FUNDADOR: ALFREDO ALEXANDER JORDAN-PRESIDENTE DEL DIRECTORIO: HUMBERTO PALZA SOLIZ

EDITORIAL

SERIO Y ALENTADOR COMPROMISO

La Empresa Privada en reunión realizada en el Ministerio de Industria y Comercio, ha comprometido su palabra ante el Supremo Gobierno para participar en forma más efectiva en el proceso de Desarrollo Nacional.

Las sangrientas y sucesivas luchas políticas malograron seriamente a la Nación. La prolongada etapa de anarquía y desorden en que cayó el país como consecuencia dé la falta de autoridad, del ambiente de inseguridad y amenazas constantes en que se ha vivido, infligieron otros tantos, y el peor de todos su debilitamiento económico y la contracción que se ha dejado sentir en todos los sectores con grave detrimento de la economía.

Iniciado un nuevo proceso, nada más alentador que la promesa emanada de la buena voluntad que en estos momentos expresa la Empresa Privada. A ella le toca también encarar una grave responsabilidad que no debe ser postergada.

El deseo ferviente de la ciudadanía es cooperar a una reconciliación entre bolivianos. A la renuncia de ambiciones y revanchas, factor imprescindible, urge que en aquellos sectores prime también un nuevo espíritu. Aquel que ya se anunció como precursor de una nueva era que debe imposterga blemente iniciarse.

De nada servirían los buenos propósitos, las promesas y discursos, si estos no se traducen en hechos concretos.

Bolivia ha salido gracias a su increíble vitalidad y a la voluntad de sus ciudadanos, una vez más erguida en defensa de su dignidad. Las lecciones han sido duras y despiadadas. Las rectificaciones deberán ser también heroicas para poder afirmar con actitudes y no simples enunciados que puede aspirarse a un mundo mejor. A una sociedad más justa y humana, sin necesidad de recurrir a doctrinas ni prédicas disociadoras y demoledoras.

Las fuerzas vivas de la nación, aquellas conformadas por trabajadores, empresarios, artesanos, intelectuales, profesionales etc., deberán actuar como una sola voluntad.

Si todos lo han expresado desde diferentes tribunas que lo que les anima es la conquista de nuevas estructuras en bien de la Patria , pongámonos a la tarea. Pero con un espíritu renovador.

El país requiere de nuevas fuentes de trabajo. Necesita que las que actualmente operan en el país ejerciten una política humanizada y justa. Que las entidades estatales o autárquicas así como las industrias faciliten la absorción de tanto profesional altamente capacitado. Que se impida en lo posible las improvisaciones en cargos claves para la administración del país. Que las fuerzas políticas que comparten junto con las Fuerzas Armadas el gobierno de la Nación hagan renuncia de sus ambiciones y hasta de determinados derechos adquiridos.

Que los apetitos y exigencias queden postergados para no constituir las primeras piedras en el camino del ordenamiento, ni se conviertan en la manzana de la discordia entre sectores que acaban de suscribir un pacto de honor ante la Nación.

Si bien es cierto que existe cierto escepticismo fruto de experiencia y heridas pasadas, nada como el peligro común para poder postergar cualquier otro sentimiento.

Si los bolivianos logramos en acción conjunta crear las condiciones favorables de garantía, respeto y legalidad en el país, estaremos abriendo simultáneamente las puertas a inversiones que necesariamente tendrán que venir al país pero en otras condiciones que aquellas que adolecieron de tantas fallas y significaron en determinado momento detonantes para acciones políticas que anarquizaron a la Nación.

La tarea es ardua, pero de ningún modo imposible. Ponga cada ciudadano su cuota parte en la tarea, y la Patria estará definitivamente a salvo.

Hechos y Gente

PABLO CEJUDO

HABLEMOS DE LEONES

-Posiblemente los lectores están cansados —como lo está también el que escribe— de la serie de artículos sobre temas truculentos que nos han obligado a escribir las últimas circunstancias.

Andando en búsqueda de un tema más plácido, me encontré con este de leones.. No es que el león se distinga por sus amables maneras. Pero esto puede ocurrir cuando se trata de "leones" de otra especie, que de su "totem" sólo tomaron la bravura, dulcificando todo lo demás.

Hablemos pues, de "Lions Club International". Y no se piense que, por ser nombre inglés, se trate de algún "imperialismo".

Ahora que enfrentamos urgentes tareas de reconstrucción nacional, quizás podamos hallar inspiración en una institución como ésta que en veintitrés años de labor en La Paz ha sembrado escuelas, dispensarios, ha dotado a instituciones de locales y equipos y se sigue desviviendo por realizar obras de servicio a la comunidad.

Todo político llega exhibiendo voluminosos infolios de planes y proyectos. Y ocurre muchas veces que "unos llevan la fama y otros cardan la lana.."

Es mucha la lana que han cardado los "Leones" desde 1948, cuando comenzaron por dar una nueva imagen al deteriorado concepto de beneficencia, con "obras de raigambre social" como las define una memoria. El Hospital de Neurosiquiatría de esta ciudad fue implementado con el esfuerzo de los Leones, cuyo rugido comenzó entonces a oírse como música celestial.

Como leones de fábula, los Leones comenzaron a hacerse amigos predilectos de los niños. Donaron un quirófano infantil, remodelaron el pabellón de menores del Hospital General y el Hogar Soria.

Emularon a su animal totémico y aspiraron a convertirse —por la realeza de sus obras— en reyes de la selva de asfalto. Su ideal era el hombre necesitado, el disminuido, el inhabilitado.

El León tiene una divisa: "Yo soy león, la que ruge es mi mujer..." Y ahí surgió la "Leona". Y la Leona se puede comer al León, si se descuida. Las "Damas Leonas", fauna desconocida para Melvin Jones, juegan ahora al "a ver quién da más" con sus asustados esposos. Y las Leonas dan mucho: ropas, juguetes, alimentos, obsequios flores y besos, con o sin "rummy canasta".

Pero, para decir todo lo que "dan" Leones y Leonas, me tendrían que dar a mí mayor espacio en este periódico y eso está verde. Entonces, otra vez será...

El Mundo al día

Por JAUME MIRAVITLLES

SALUD "PELIGROSA" DEL FRANC

La crisis de mayo-junio de 1968, y sobre todo los acuerdos bre salarios que se produjeron después, determinaron como bemos una huida masiva de capitales franceses y una especu ción internacional sobre la baja del franco. Aquellos sucesos n nómicos y políticos hicieron inevitable la devaluación, es d la pérdida de valor, de la moneda francesa. Las mismas razo en sentido inverso, hicieron también inevitable la revaluación, decir el aumento de valor, del marco alemán. En general, cuan una moneda se devalúa, aumentan las exportaciones de los p ductos de los países que toman aquella medida monetaria. P el contrario, la revaluación de una moneda restringe y frena exportaciones. La devaluación del franco se ha traducido, efecto, en un aumento del valor nominal de las exportacion estimado en un 50%. Digamos de paso que la revaluación marco no ha frenado sensiblemente las exportaciones de prod tos alemanes.

El espectacular aumento de las exportaciones francesas ha jorado notablemente la balanza comercial de aquel país, y ha bién, como consecuencia, la balanza de pagos. Sin haberse llega al fondo de reserva monetario, estimado en cerca de seis millones de dólares, de que disponía Francia antes de los cesos de mayo-junio, se está aproximando cada día más a s lla cifra óptima. Al tener lugar con la "fluctuación" del ma una revaluación implícita de la moneda alemana, se ha pro gado la creencia de que la "salud del franco" implicaría auto ticamente una revaluación. Hasta el momento el gobierno fran y especialmente su ministro de Economía y Hacienda, se Giscard d'Esteing, se han opuesto decididamente a aquella dida, pues temen que se traduzca en una disminución de exportaciones y en una nueva crisis de la balanza de pagos.

A este efecto, han sido tomadas una serie de medidas técn para evitar la entrada masiva en Francia de capitales extran ros que especulan sobre la revaluación del franco. Un sim ejemplo, expresamente exagerado para su mejor comprens nos indicará en qué consiste aquella perspectiva de revaluac En la actualidad, con cien dólares pueden comprarse 550 fran Si el franco doblara su valor, por aquellos 550 francos podr comprarse 200 dólares. La posibilidad, pues, de que la mon francesa sufra un alza, que en ningún caso sería de aquel or atrae capitales de todos los países hacia los bancos franc Para evitar aquella corriente, el ministro de Hacienda ha tom una serie de medidas por el momento estrictamente bancarias monetarias. Se ha exigido de los bancos franceses que aumen los depósitos de moneda inmovilizados en sus cajas, con el de que se opongan a recibir más dinero extranjero; se ha au rizado a los franceses que aumenten la cantidad de francos puedan sacar del país, tanto en sus vacaciones como en sus v jes privados; Francia ha pagado anticipadamente al Fondo M netario Internacional una deuda estimada en más de 600 millo de dólares. Como vemos, se ponen toda clase de inconvenien a la entrada de divisas extranjeras, y toda clase de ventaja la salida o a la inmovilización de francos franceses. Hasta ah sin embargo, aquellas medidas han resultado insuficientes continúan la entrada de capitales extranjeros en Francia per didos, sus tenedores, de la inevitabilidad de la revaluación.

¿Por qué Francia es tan contraria a la revaluación de su neda nacional? Desde el punto de vista financiero, y sobre en el plano de prestigio nacional, una moneda alta y sólida pu constituir una cuestión de poder y de orgullo. Pero la abund cia de capitales exteriores se traduce automáticamente en inflación de precios. La moneda es una mercancía y cuanto grande sea la oferta de ella, más bajo es su valor relativo. P de el principio del año en curso, y durante los seis primeros s ses, el costo de la vida ha aumentado en Francia en más 3%. Durante este mismo período, la presión sindical ha hecho los salarios aumentaran en una proporción todavía mayor, 6%. Se ha iniciado, pues, la típica carrera precios-salarios conduce a la inflación endémica.

Un remedio extremo sería el control sobre precios y salari pero los gobiernos son en general recalcitrantes a tomar una m dida que implica una intervención excesiva del Estado en el p ceso económico nacional. Se preconiza, como sustituto, los acue dos bilaterales entre empresas y sindicatos para llegar a res tados análogos por mutua concesión y sin presión oficial. Pe en estos momentos, y por razones políticas, las relaciones ent patronos y sindicatos son muy tensas en Francia y no se pre la posibilidad de un acuerdo bilateral. Entramos pues así en u período turbulento que puede acentuar peligrosamente la pres inflacionista en Francia.

LIBERARON A OTROS 44 UNIVERSITARIOS

Orden de Mininterior

Cuarenta y cuatro universitarios que se encontraban detenidos en Viacha, fueron puestos en libertad ayer, por instrucciones del Ministerio del Interior, luego de que fueron calificados sus antecedentes.

La nomina entregada a la prensa por esa Secretaría de Estado, es la siguiente:

Justo Enrique Huanca Cabrera, Juan Roca Jiménez, Germán Tarquino Coronel, Gino Alberto Caballero, Jaime Félix Vigabriel Gareca, Mario Gonzalo Vargas Mercado, Tomás Bayron Castrillo, Carmelo Panduro Sinco, Arsenio Huanca Chura, Freddy Ibarra Morales, Silvestre Edgar Oporto Coria, David Salazar Téllez, Julio Mancilla Paco, Carlos Morales Almanza, Hugo Terrazas Rocha, Constantino Calle Ramírez, Ricardo Quisbert Pórcel, Gonzalo Soliz Iriarte, Walter Coto Moreno, Juan Manuel Aguirre Martínez, Oscar Balderrama Abastoflor, José Enrique Velasco Recking, Carlos Adriázola Guillén, Eduardo Gutiérrez Gutiérrez, Bernabe Maidana Maidana, Rafael Bustillos Siles, Mario Gutiérrez Gutierrez, Antonio Silvestre Treviño Paredes, Willy Chacón Alvarez, José Antonio Beltrán Vargas, Francisco Uvaras Burgoa, Miguel Carcamo Pórcel, Fermín Carlos Ruiz Aguilar, Donald Canchia Gonzales, Mario Grimaldo Arias Morales, Luis Rico Arancibia, Edgar Antonio Reyes Reyes, Carlos Eduardo Arce Rodríguez, Victor Julio López, Edgar Valdivia Delgado, Alfredo Andrade Sanjinañez, Walter Alcides Gutiérrez Terán, Fernando Mendizábal Lopez y Clovis Cárdenas Figueroa.

SEGUIRAN SUSPENDIDAS LAS LABORES ESCOLARES: LA PAZ

MIENTRAS PERSISTA CLIMA DE TENSION

"Las labores escolares continuarán suspendidas mientras no exista completo clima de paz, tranquilidad y baje la tensión política que aún impera en algunos sectores", afirmó el Ministro de Educación, Augusto Mendizábal Moya.

Señaló que el gobierno espera que esta situación no continúe demanera que hasta el próximo domingo el Gabinete pueda disponer la reanudación de labores escolares a partir del lunes próximo.

Acotó que es una preocupación para el gobierno "ya que sabemos que todo el estudiantado se está perjudicando, pero debemos precautelar la vida y seguridad de la población estudiantil".

HIGUERAS

Sobre la detención del máximo dirigente de los maestros paceños, René Higueras, dijo que no existiría ninguna dificultad "si este señor hubiera cumplido específicamente con sus deberes sindicales, pero su detención se debe a motivos eminentemente políticos, según informes del Ministerio del Interior". Añadió que interpuso sus buenos oficios ante ese Ministerio con el propósito de allanar el camino. No obstante, dijo que será el Ministro del Interior, que realiza investigación, quien determine la libertad o su traspaso a la justicia ordinaria.

UNIVERSIDADES

El ministro Mendizábal, anunció que la Iglesia, a través del Arzobispo de La Paz, Jorge Manrique, realizará mediación para conversar con catedráticos y se encuentre solución al problema de la UMSA.

"Pero para esto – puntualizo– es imprescindible el orden la paz, y que se destierren los enconos personales".

Sobre el problema de las tres universidades cerradas, dijo que las Universidades de La Paz, Santa Cruz, y Trinidad fueron focos donde se produjo derramamiento de sangre. Señaló que para encontrar solución es que llamaron al diálogo.

RENUNCIO DIRECTOR DE COLONIZACION

Rodolfo Avila Casazola, director del Instituto Nacional de Colonización, presentó renuncia irrevocable de sus funciones por "discrepar ideológica y políticamente con el actual gobierno".

En nota dirigida al titular de Asuntos Campesinos y Agricultura Cnl. José Gil Reyes, Avila Casazola asegura haber cumplido en la citada entidad, una política de colonización, con definida tendencia de respeto al sujeto de colonización como factor positivo de desarrollo.

ENTREGARAN DIVERSAS OBRAS EN LA CIUDAD SATELITE: EL ALTO

Numerosas obras ejecutadas por Acción Comunal de la región de El Alto serán entregadas al servicio público el próximo domingo.

Esas obras contemplan un parque infantil en Villa Alto Lima, sistemas de entubamiento de riachuelos y construcción de cunetas en las Villas "16 de Julio" y "Ballivián" de El Alto.

Los trabajos fueron ejecutados con el aporte de recursos del vecindario, la ayuda técnica y la provisión de materiales y maquinaria pesada de la Alcaldía paceña.

Acción Comunal de El Alto también efectuó una campaña de saneamiento ambiental, la misma que obtuvo resultados positivos. Igualmente se han intensificado los trabajos de ampliación de los servicios de agua potable y alumbrado eléctrico en las 16 zonas ubicadas en la región de El Alto.

JORNADAS DE ACCION COMUNAL

Los vecinos de las áreas periféricas de La Paz se concentrarán el próximo domingo a partir de las 8 horas en los campos de trabajo de Acción Comunal para realizar obras en diez zonas marginales.

Los trabajos a iniciarse en algunos casos y en otros la conclusión de obras, comprenden construcción de alcantarillado, cunetas, muros de contención, nivelación de calles y otros servicios prioritarios.

Para todos estos trabajos se contará con el asesoramiento técnico prestado por la Comuna paceña, además del esfuerzo de los vecinos de esas zonas.

Retornan a su país médicos argentinos

TRAS COOPERAR EN EL PAIS

Hoy retornan a su país, los médicos argentinos que prestaron valiosa colaboración profesional en la atención a las víctimas que cayeron en los últimos acontecimientos ocurridos en La Paz.

Dichos galenos fueron enviados por el Presidente y el Ministerio de Salud de la Argentina, quienes además trajeron 200 litros de sangre, plasmas, sulfas y sueros, que fueron utilizados en los hospitales: Obrero, Militar y de Clínicas.

La misión médica está conformada por Alberto Coochoud, Enrique Adorni, Clelio Zanetta, José L. Guerra, Santos E. Marassi, Juan Trapani y José María Pessi, y los enfermeros Juan C. Arrúa y Victorio Pando.

Se sumaron a la delegación con fines periodísticos, personeros del Canal 9 de la Televisión argentina.

Los visitantes, ponderaron la actividad desplegada por sus colegas bolivianos, en lo concerniente a la técnica científica empleada por éstos en la atención y tratamiento de los heridos.

CONTINUA GRAVE RECTOR DE LA U DE SANTA CRUZ

El Ministro de Salud, visitó ayer su lecho de enfermo de la Clínica Santa Isabel, al Rector de la Universidad cruceña, Adolfo Aponte Pinto (foto).

Aquella autoridad comentó que se incrustaron numerosas esquirlas en tendones y músculos, de una bomba que explosionó debajo el estrado del Prefecto de Santa Cruz, a donde había acudido para reclamar sobre la detención de universitarios. Señaló que en la refriega resultaron heridas 38 personas.

"Presa de intensos dolores, Aponte se encuentra en precario estado de salud, puesto que en nuestro medio no existe los medios necesarios para extraer las piezas extrañas de su cuerpo; consecuencia, debe trasladarse a Estados Unidos para ese efecto.

RECLAMAN LA RECONSTRUCCION DE UNA COLISION

El accidente producido por una góndola [illegible] cuando ambistió a una [illegible] causando la muerte de su ocupante [illegible] Rodríguez, no fue reconstruido como ocurrió por el Servicio de Tránsito, según el padre de la víctima.

El señor José Molder, con carnet de identidad [illegible] dijo que Tránsito realizó la reconstrucción del hecho, partiendo en base [illegible] del accidente de la góndola placa [illegible] que ocasionó el accidente, sin tomar en cuenta a la otra movilidad donde perecieron [illegible] familiares de la [illegible]

lo mejor en tornos mecánicos NARDINI

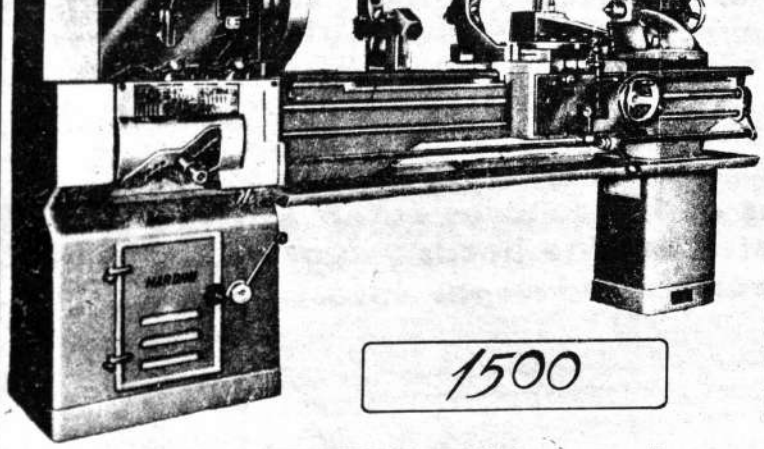

COMENDADOR

PARA UN TRABAJO RAPIDO
Y EFICAZ ADQUIERA SU

Nardini

DISTANCIA ENTRE PUNTOS 1.500 mm.
CON BOMBA DE REFRIGERACION
PLATO LLEVADOR INDEPENDIENTE
DE 4 MORDAZAS Y UNIVERSAL
DE 3 MORDAZAS.
CON O SIN SELECTOR DE
VELOCIDADES EN DUAL
PARA ROSCAS EN m.m. Y PULGADAS

1500

Alfabetizar es Progreso

ESCEPTICISMO EN LONDRES SOBRE EL ACTUAL GOBIERNO

VARIOS PERIODICOS COINCIDEN

LONDRES, 27 (ANSA). El "Economist", como en la tarde de ayer el laborista de izquierda "Tribune" y el semanario de izquierda independiente "New Statesman", manifiesta hoy escepticismo acerca de la duración del nuevo régimen en BOLIVIA.

El semanario dice hoy: "además de los militares, el gobierno (del coronel Hugo Banzer) comprende a miembros de la Falange de derecha, como miembros del Movimiento Nacional Revolucionario que, en cambio, hicieron la revolución en 1952. Esta contradicción terminará por explotar.

Banzer ha dado los ministerios de Trabajo y de Minas a dos miembros del "MNR" con un esfuerzo obvio de acallar a los min sector del estaño que ap (al depuesto) Torres por había aumentado los sal que son el elemento del cual de la economía boliviana. nuevo gobierno podría igu no durar tanto como paz formarse en un paso incar en la historia de Bolivia, pretende el presidente Banz

COMANDO GENERAL DE LA FUERZA AEREA

Convocatoria a Propuestas

Por orden del señor Ministro de Defensa Nacional y con destino a las Unidades de la Fuerza Aérea, se convoca a las casas importadoras de automotores a la presentación de propuestas, con todas las formalidades de ley para la provisión CIF ADUANA de los siguientes vehículos:

3 **Góndolas de 32 a 34 pasajeros**
Motor 8 V de 210 a 260 H.P.
5 velocidades adelante, dual

2 **Camiones de 4 a 5 toneladas**
Motor 6L o 8V de 160 a 200 H.P.
caja de 5 velocidades, dual

4 **Jeeps de 6 a 7 pasajeros**
Motor de 4 o 6L de 130 a 160 H.P.
Caja de 4 o 5 velocidades
doble tracción.

1 **Volqueta de 6 toneladas**
Motor de 8 V de 202 a 240 H.P.
caja de 5 velocidades adelante, dual.

Las propuestas deberán ser presentadas en sobre cerrado y lacrado en la Sección IV-EMFA 8º piso del Ministerio de Defensa Nacional hasta horas 16:00 del día 6 de septiembre del presente año.

La Paz, 25 de agosto de 1971

Tcnl. DEMA., JEFE DE LA SECCION IV-EMFA.

CONCRETARA PROYECTOS CAMINEROS: TRANSPORTES

ANUNCIO AMBROSIO GARCIA

El ministro de Transportes y Comunicaciones, Ambrosio García, anunció su deseo de llevar adelante los diversos proyectos camineros del despacho a su cargo, para lo cual sostuvo importante reunión con el representante del Banco Interamericano de Desarrollo (BID) en Bolivia, Francisco Albornoz, autoridades del Ministerio de Transportes y del Servicio Nacional de Caminos.

En la oportunidad fueron analizados los proyectos 5 y 8, para los cuales se pidió al BID una prórroga de treinta días, a fin de efectivizar el contrato con la empresa adjudicataria de los estudios finales e inmediatamente utilizar el primer desembolso del préstamo otorgado para dicho proyecto, que estuvo estancado durante un tiempo.

AUTOPISTA

Por otra parte el ministro García, solicitó la aceleración del envío de los datos complementarios requeridos por el BID, para el otorgamiento de la autopista La Paz — El Alto, por considerar una obra de vital importancia para la ciudad de La Paz.

LA PAZ — BENI

Asimismo el ministro de Transportes y Comunicaciones, dispuso la agilización del estudio y posterior financiamiento del tramo carretero Sapecho—Puerto Salinas, con el ramal a San Borja, proyecto que concretará la vinculación vial del departamento de La Paz con Beni.

TELECOMUNICACIONES

Fue posesionado, el nuevo Director General de Telecomunicaciones Hernán Azogue, antiguo funcionario de dichas dependencias.

DEFICIENCIAS E AEROPUERTO SE SUBSANADAS: AAS

La mayor parte de l ficiencias observadas en ficio Terminal del Aero Internacional de El Alto Paz, no corresponden a l presas COMBO – CICS gún aclara el Adminis de AASANA, capitán Jo lindo.

Señala que la constr estuvo a cargo de varia presas, entre ellas Lin Cía; Ingenieros Aso CONCIBOL y COMBO– SA, habiéndose también tado trabajos por admi ción directa.

No obstante, dichas sas se han comprometido rregir de inmediato los tos existentes y que son incumbencia.

COMUNICADO DE LA DIRECCION DE INFORMACIONES DE LA PRESIDENCIA DE LA REPUBLICA

1.- Se posterga la reanudación de clases en las Universidades de La Paz, Santa Cruz y Trinidad, mientras subsista el propósito de crear intranquilidad por parte de las fuerzas castristas que quieren utilizarlas.

2.- Al efecto, el Supremo Gobierno convoca a dialogar a catedráticos representativos del espíritu democrático de esas Casas de Estudio.

3.- Los haberes de los señores catedráticos y personal administrativo, así como las becas y subsidios alimenticios al alumnado serán pagados por intermedio de la Contraloría General.

La Paz, 26 de Agosto de 1971

LLEGO AVION CON DROGAS DE FF. AA. DE VENEZUELA

Las Fuerzas Armadas de Venezuela enviaron a Bolivia en el avión expreso denominado "10 de Diciembre" (en la foto superior), catorce mil kilogramos de drogas y otros auxilios médicos (foto inferior) con destino a las víctimas de los últimos hechos de sangre protagonizados en esta capital.

En la misma aeronave llegaron representantes de las FF.AA. venezolanas para entregar el donativo y ponerse en contacto con las autoridades bolivianas.

A su vez, la Cancillería de la República, informó que en días más arribará al país una misión del Comité Internacional de la Cruz Roja de Ginebra trayendo consigo importante lote de medicamentos, dentro de los convenios de Ginebra, ratificados por Bolivia.

SUCRE: PERIODISTAS SUFREN PERSECUCION

SOLICITAN GARANTIAS

ucre 27 (HOY).- Periodistas y radialistas de esta capital, se encuentran perseguidos por organismos de seguridad del Gobierno,no pudiendo normalizar sus actividades en razón de existir órdenes de aprehención. principalmente de sus dirigentes.

nte esa emergencia las organizaciones sindicales de prensa y ra solicitaron a las autoridades garantías para el libre ejercicio su profesión, habiéndoles otorgado la primera autoridad políti del departamento a nombre del Gobierno. Sin embargo hasta funcionarios del DIC de esta capital con órdenes impartidas S.S.B. continuaban las persecuciones.

EXIGEN RESPETO A LA AUTONOMIA EN LA UMSS

OCHABAMBA, 27 (HOY).— el gobierno quiere el bien- de todos los ciudadanos y la tranquilidad, lo primero tiene que hacer es respeta Autonomía Universitaria", un documento emitido por FUL de "San Simón".

n la firma del dirigente Be o Rodríguez, la FUL de Co amba señala que el gobier debe también respetar la ucionalidad de la Universi- Boliviana, conquista que es dispuestos a defender con vidar, "porque es un legado costó la sangre y el dolor uestros antepasados". Tam- piden la desocupación del o nacionalista que ocupó niversidad por no represen el sentir de las mayorías.

chabamba, que fueron retirados en masa de sus funciones, comunicaron que esta actitud atentatoria a la legislación del Trabajo, tienen origen, según la propia expresión del propietario, Carlos Canelas, en un acuerdo entre la empresa y el actual gobierno.

Mediante comunicado, señalan que Canelas expresó que no acatará ninguna resolución de las autoridades de Trabajo tendente a lograr una reconciliación para el retorno de los trabajadores a su fuente. Este extremo fue dado a conocer por el Sindicato de Trabajadores de la Prensa, al ministro de Trabajo y al de Información. Once trabajadores quedaron cesantes en el diario "Los Tiempos", la mayoría de ellos periodistas de carrera, se informó.

R.

Comando del Movimiento rnalista Revolucionario demó invitar a Cochabamba s-Presidente Víctor Paz Estenssoro. Asimismo, recomendó militancia reorganizar sus os y editar periódicos pro y luchar intransigentemenpor el respeto a la persona ana, las libertades democrá respeto a la propiedad pri justicia social y dignidad dana.

PIDOS MASIVOS

periodistas de la

CLINICA VETERINARIA
LOS ANDES

Calle Murillo 1274: Telf. 56500
Atención veterinaria de perros, gatos, pájaros, etc.
Vacunaciones contra Moquillo — Hepatitis — Leptospirosos — Rábica — Collares, Champués Accesorios.
Venta de cachorros de pura raza.

SENSACIONAL..!

REBAJA DE
PRECIOS
POR LIQUIDACION DE
SALDOS
LE OFRECE
FORNO
EN SU AGENCIA GENERAL
COMERCIO 870

FORNO
ES SINONIMO DE CALIDAD.

HUBO CHOQUES EN SUCRE: DETENIDOS
DURANTE MANIFESTACION

SUCRE 27 (HOY).- Más de una veintena de estudiantes y universitarios fueron detenidos en esta capital por organismos de seguridad del Gobierno, luego de un enfrentamiento que sostuvieron manifestantes anticomunistas con grupos de universitarios y normalistas, siendo dispersados estos últimos por efectivos del Ejército y Guardia Nacional

Los hechos se produjeron, después de una marcha cívica en la que participaron autoridades, militantes de F.S.B. y M.N.R. trabajadores de varios sectores y campesinos, quienes luego de recorrer las principales calles de la ciudad se concentraron en la plaza 25 de Mayo, frente al local de la Prefectura, de cuyos balcones varios oradores pronunciaron discursos.

A esta altura apareció un numeroso grupo de universitarios que rechifló constantemente a los oradores, lanzando frases de "Obreros al Poder" etc.

Posteriormente iniciaron una contramanifestación, produciéndose entonces el choque anotado.

"QUE SE DISPONGA EL PLENO GOCE DE TODOS LOS DERECHOS A PERIODISTAS NACIONALES"
PEDIDO DE ASOCIACION A MINISTRO

Que se disponga el pleno goce de todos los derechos y libertades individuales y naturales a los periodistas del país, pidió la Asociación de Periodistas de La Paz, en nota dirigida al ministro de Información y Deportes Hugo Gonzales Rioja.

El documento de la Asociación señala textualmente:

Como consecuencia del movimiento armado triunfante el 21 de este mes, que ha implicado el derrocamiento de un gobierno y la instauración de otro distinto, han quedado resentidas varias libertades consagradas constitucionalmente, entre ellas la libertad de prensa, pues numerosos periodistas han perdido la posibilidad de mantenerse en sus labores o sus fuentes habituales de trabajo, y muchos son los que tienen cortada su libertad personal.

El Gobierno que administra hoy el país, ha declarado plenamente vigente la Constitución Política de 1967. Ella consagra en su Art. 7o. las libertades naturales del individuo, entre ellas, como las principales la de "emitir libremente sus ideas y opiniones, por cualquier medio de difusión" y la de "trabajar y dedicarse al comercio, la industria o a cualquier actividad lícita, en condiciones que no perjudiquen al bien colectivo."

En el Art. 8o. se manda que "toda persona tiene los siguientes deberes fundamentales". El término "toda persona" se refiere, no solamente a los gobernados, o sea al pueblo sino también a los gobernantes o sea a las autoridades, sean altas, medianas o bajas. El primero de esos deberes es "acatar y cumplir la Constitución y las leyes de la República".

"Señor ministro: como esa Constitución y esas leyes consagran las libertades de opinión, de emisión de pensamiento, de trabajo en cualquier actividad lícita, tenemos a bien solicitarle con carácter general para todos los periodistas que en el territorio boliviano tienen actualmente restringida su libertad, o están perseguidos o detenidos y presos, como consecuencia del cruento cambio político habido últimamente, se sirva Ud. disponer el pleno goce de todos sus derechos y libertades individuales y naturales.

Los periodistas pueden cometer "pecados" de opinión y de libre emisión de sus ideas, pero tales actos no son ni pueden ser delitos y están más bien dentro del ámbito de la libertad de las personas, que la Constitución consagra como inviolables e inalienables. Su transgresión no puede justificarse ya en nuestro país, desde el momento que el Gobierno Revolucionario, por decisión propia y espontánea ha declarado la vigencia plena de la Carta Magna de 1967, y por consiguiente el restablecimiento del Estado de Derecho en Bolivia.

Es en esta virtud, que demandamos de su autoridad, que la sabemos comprensiva, el reconocimiento amplio de las libertades denunciados compañeros periodistas que encuentran actualmente refugiados ocultos, perseguidos, presos o indebidamente detenidos en el amplio territorio de la República. Si algún gobierno no desea que se fomenten odios ni divisiones entre los bolivianos, como lo han declarado reiteradamente el señor Presidente y varios ministros del Gobierno actual estamos seguros que restablecerán su libertad personal, su libertad de opinión y expresión de sus ideas y las libertades de prensa y de información en general, para los periodistas perseguidos y para todo el pueblo boliviano.

Esperando ser escuchados en nuestra legítima petición, nos seguimos ofreciendo las seguridades de nuestra más distinguida consideración. Directorio de la Asociación de Periodistas.

DETIENEN A POLITICOS Y ESTUDIANTES: COCHABAMBA

COCHABAMBA - 27 (HOY).- Varias personas, entre políticos estudiantes y dirigentes sindicales fueron detenidos en esta capital, como consecuencia de los hechos del 21 de agosto.

Oficialmente se sabe que fueron detenidos Diógenes Guarachi, alumno de Derecho e integrante de UCAPO, Freddy Bejarano, Primer Secretario del Partido Comunista Moscovita, Mario Unzueta dirigente del Sindicato Municipal.

Mientras tanto, hizo su reaparición el Secretario General de la Central Obrera Departamental de Cochabamba, Flavio Villar, quien calificó las declaraciones del ministro de Trabajo Ciro Humboldt de sensatas, en lo que se refiere a la vigencia de los organismos sindicales.

Sería un error como el período de Barrientos el liquidar y descabezar los sindicatos. Luego, Villar, al parecer, fue también detenido. Las autoridades rehusaron confirmar o negar este extremo.

INTEGRAN DIRECTORIO DE ASOCIACION PRENSA

El Directorio de la Asociación de Periodistas de La Paz, hace conocer a sus afiliados que por ausencia temporal del titular, ha asumido la presidencia de la entidad el colega deportivo, Señor Miguel Villarde, y encarece a las instituciones públicas y privadas tomar nota de esta información.

Corporación Minera de Bolivia

Se invita a los señores representantes de las firmas interesadas, a recoger los pliegos de especificaciones correspondientes a los pedidos que abajo se detallan, de la Secretaría de la Comisión de Adquisiciones, 4o. piso, Edificio Central Comibol.

27699 Cañerías y accesorios plásticos
27707 Conectores y cordón plástico
27713 Brocas para carpintería
27714 Repuestos para fresadora
27716 Silicato de sodio
27718 Baldes para elevadoras
27719 Accesorios para cañería Vitaulic
27723 Capachos para elevadoras de minerales
27728 Crisoles de arcilla

La Paz, Agosto 27 de 1971.

GERENCIA DE ADQUISICIONES

Empresa Nacional de Electricidad S. A.
(E N D E)
Proyecto Planta Termoeléctrica Sucre
Invitación Para Suministro de Equipos

La Empresa Nacional de Electricidad S.A., invita a la presentación de propuestas para el suministro, transporte CIF Antofagasta, supervisión de montaje y prueba de una Planta Termoeléctrica de 10 Megawatts en la ciudad de Sucre.

La especificación E-1255 correspondiente a esta licitación puede ser obtenida en las oficinas de la:

Empresa Nacional de Electricidad S.A.
Av. 14 de Enero No. 4574
Casilla No. 565
Cochabamba — Bolivia

contra el pago de $b. 1.200.— por dichos documentos.

El plazo para la presentación de propuestas será hasta el 25 de octubre de 1971 a horas 17.00 p.m., en las oficinas de la Empresa en Cochabamba.

Este Proyecto está siendo financiado por el Banco Interamericano de Desarrollo (BID), por lo que este llamamiento está restringido a los países miembros de este organismo.

Cochabamba, Agosto, 1971.

MOTIVO DE VIAJE

Vendo juego dormitorio, living, televisores y enseres de casa.

Francis Harrintong No. 959 Sopocachi Alto.

SITEL Av. 20 de Octubre 1919-Cas-2400
Teléfono 22426 -
SERVICIO TECNICO ELECTRICO
Iluminación de Edificios Tiendas, Talleres y Departamentos.

JUNTAS PIDEN A BANZER NOMBRE A UN PACEÑO EN LA PREFECTURA LOCAL

La Federación de Juntas Vecinales de La Paz, pidió al presidente Banzer que un ciudadano paceño sea designado en el cargo del Prefecto de este departamento.

Argumentan que, los múltiples problemas que atingen al departamento de La Paz deben ser encarados y solucionados por una persona del lugar y que conozca las necesidades.

Muestra también su plena solidaridad con los puntos expuestos por la Federación de Centros Provinciales, que también reclama un prefecto paceño.

Suscriben la nota remitida a Banzer, Silverio Márquez, presidente de FEJUVE y Trifón Arenas, Secretario General de la misma entidad.

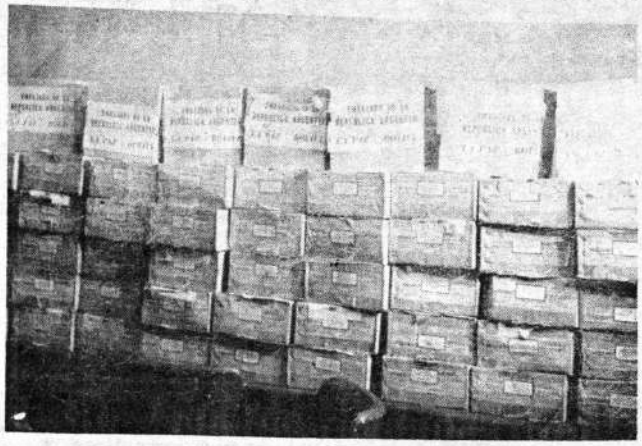

-En la fotografía, parte del stock de drogas donadas por la Argentina al Ministerio de Salud para la atención de las víctimas de los ultimos acontecimientos.

ENTREGAN DROGAS

-Importante lote de drogas y medicamentos (foto) fue entregado por el Encargado de Negocios de la Argentina, Wálter Liuhau, a las autoridades del Ministerio de Salud.

El donativo consistente en sueros antitetánicos, antigangrenosos antibióticos y otros, está contenido en 218 cajas, y será destinado a la atención de los heridos en los últimos acontecimientos ocurridos en el país.

MAS DONACIONES

En el curso de hoy, llegará al país otra partida de productos farmaceúticos y de curación, donados por el gobierno venezolano, cuyo peso está calculado en 14.000 kilos.

Transportando este importante "stock" de medicamentos, vendrán personeros de la Cruz Roja Internacional y Venezolana y de la Fuerza aérea de aquel país.

HABRA "MANO DURA" EN EL MANEJO DE LA CAJA DE SEGURIDAD: IRIARTE

-El nuevo Presidente de la CN [illegible] Augusto Iriarte Paz, a tiempo de tomar posesión de su cargo [illegible] dijo que manejará la Institución con mano dura.

El nuevo funcionario prestó juramento de rigor ante el ministro de Salud y en presencia de la plana mayor de la entidad aseguradora.

PRESENTACION

El titular de Salud, Carlos Valverde, hizo la presentación de Iriarte indicando que se cumplía un año al dar posesión a un brillante profesional "como Jefe Supremo de la Caja de Seguridad Social".

Dijo que aquella entidad "es una de las autarquías de mayor prestigio y con más posibilidades de hacer bien a la salud pública del país. Vamos a hacer una reestructuración. Queremos que el Seguro llegue al agro y vamos a luchar por este anhelo. Si es que nosotros aunamos esfuerzos vamos a sacar al país, del caos al que lo llevaron los desgobiernos anteriores. Queremos hacer una verdadera revolución moral. Vamos a proceder con mano dura. Tiene que haber autoridad, respeto y disciplina".

AGRADECIMIENTO

Luego de prestar su juramento, Iriarte agradeció por el nombramiento, al gobierno y a sus "camaradas de armas, porque ellos han hecho que el país regrese a un estado de derecho y en el que, seguramente, la Caja y otras instituciones han de surgir hacia el progreso verdadero".

Más adelante arguyó: "Esta etapa es realmente difícil y penosa porque hemos encontrado este país yendo de tumbo en tumbo, de derrota en derrota en el camino de las aspiraciones más caras de Bolivia. Ciertamente la institución en lo económico no se halla bien, pero si lo moral vamos a tratar de rectificar, como usted ha dicho señor ministro, con mano dura, sin admitir bajo ningún punto de vista, situaciones levantiscas que pueden perjudicarla".

Finalmente señaló que la conducción administrativa "no es cosa del otro mundo". Pidió respeto a la autonomía de la CNSS "dentro del marco de la prudencia y la legalidad".

PARTICIPACION LABORAL

Consultados sobre este aspecto tanto Valverde como Iriarte, el primero de ellos dijo que "en algunos casos ha sido positivo y en otros negativo, de acuerdo a la actitud que asumieron dirigentes anarquistas y otros con sensibilidad".

Iriarte criticó que con la coparticipación laboral que "fue obra de la COB", se formó un Directorio ampuloso. Propugna la regresión a su antigua conformación de acuerdo a normas legales.

Col. de Arqs. de Bolivia-La Paz

Se cita a todos los Arquitectos Colegiados a la ASAMBLEA GENERAL EXTRAORDINARIA, que se realizará impostergablemente el dia lunes 30 de agosto a hrs. 18 y 30, en la Sede de la Institución.

ORDEN DEL DIA

Renuncia presentada por el Presidente del Colegio de Arquitectos de Bolivia La Paz.

LA EMPRESA PRIVADA INICIARA ACTIVIDAD CON "AGRESIVIDAD"

-La Empresa Privada manifiesta su propósito de desarrollar sus actividades con "agresividad" y a ritmo acelerado a fin de cumplir plenamente el rol que le corresponde como uno de los sectores productivos de importancia en el país. Estas son en resumen los conceptos vertidos por los representantes de la actividad privada, durante la reunión que sostuvieron la Confederación Boliviana de Empresarios Privados con el ministro de Industria y Comercio, Héctor Ormachea.

Por su parte, el ministro Ormachea exhortó a los visitantes a dejar el rol pasivo para actuar con decisión en esta etapa, que según él puede ser decisiva para el desarrollo de Bolivia.

Asimismo, ofreció soluciones y decisiones concertadas para la iniciativa privada, a fin de que su participación en el proceso nacional signifique un amplio avance económico para el país.

Finalmente se habló de la Ley de Inversiones, de la cual se dijo que puede ser un incentivo para atraer capitales.

La Confederación de Empresarios Privados a través de sus representantes, transmitió al ministro Ormachea su deseo de trabajar en forma activa por el desarrollo de Bolivia, en base a una planificación ordenada.

EMPRESA MINERA

Vende dos camiones "Mercedes Benz" de 10 toneladas cada uno.

Referencias Avenida 20 de Octubre Nº 1963 5º Piso Buscar señor de Lemoine.

PIDEN LIBERTAD DEL RECTOR DE NORMAL PACEÑA

El cuerpo de catedráticos de la Escuela Normal Superior "Simón Bolívar", mediante carta dirigida al ministro de Educación, solicita la libertad del Rector de ese centro de estudios docentes, profesor César Chávez Taborga.

Señala que la detención de que fue objeto mella la dignidad de esa casa de estudios y afecta el normal [illegible]

SIERRAS CIRCULARES PORTATILES

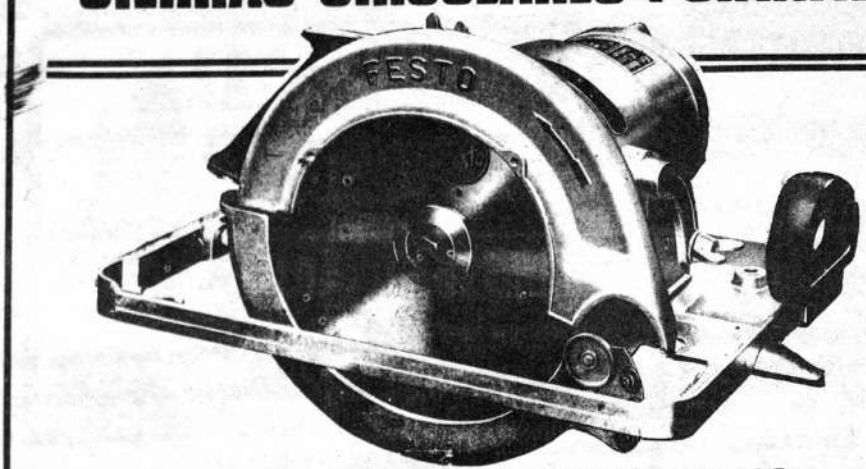

Festo

SERVICIO ESPECIALIZADO Y REPUESTOS.

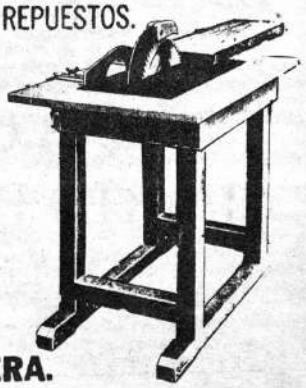

CON MOTOR ELECTRICO TRIFASICO
PROFUNDIDAD DE CORTE 145 mm.
POTENCIA DEL MOTOR 3,6 HP

SE PUEDE SUMINISTRAR CON MESA DE CORTE DE MADERA.

BANCO CENTRAL CONCEDERA A COMIBOL UN MILLON DE $US PARA PAGAR OBREROS

El gobierno autorizó al Banco Central de Bolivia conceda un crédito de un millón de dólares a la Corporación Minera (COMIBOL) con destino al pago de sueldos y salarios, a empleados y obreros.

La determinación ha sido adoptada mediante decreto ante la falta de liquidez de la empresa minera estatal. "habiéndose visto la necesidad de atender sus obligaciones internas y externas que han absorbido sus disponibilidades de Caja".

El crédito será cancelado impostergablemente hasta el 31 de octubre del año en curso y estará garantizado con los recursos provenientes de las exportaciones de minerales, efectuadas durante la segunda quincena del próximo mes de octubre.

El Banco Central establecerá la tasa de interés y las garantías adicionales que estime conveniente, fijará las condiciones y demás requisitos propios de esta clase de operaciones y, conjuntamente con los personeros autorizados de la COMIBOL, suscribirá la correspondiente escritura de la obligación

ALLANARON EL DOMICILIO DE UN RADIALISTA

Ayer a horas 17 y 45 soldados del Ejército allanaron el domicilio el Director de la radioemisora "La Cruz del Sur" Augusto Clavijo, quien en visita a la redacción de Hoy hizo conocer ese hecho.

"Tanto mi persona como la emisora, no tenemos compromisos políticos de ninguna índole, razón por la cual quedé sorprendido del allanamiento de mi domicilio, por parte de 30 soldados del Ejército, al mando de algunos oficiales "dijo Clavijo.

Señaló que tal hecho se produjo sin explicación alguna ni orden judicial contra la vivienda de Augusto Clavijo, ubicada en la zona de Miraflores.

OFICIARON MISA EN MEMORIA DE CAIDOS DE FF.AA.

El Presidente Hugo Banzer asistió ayer, a horas 11 a una misa de réquiem oficiada por el capellán de las FF.AA monseñor Kennedy en memoria de miembros del ejército que perecieron en los últimos choques

A la ceremonia litúrgica asistieron jefes de las Fuerzas Armadas encabezados por su Comandante, General Remberto Iriarte Paz, además de efectivos de dos regimientos.

Se advirtió la presencia del ex General Luis Reque Terán, vestido de civil.

En el desarrollo del acto surgieron escenas conmovedoras de dolor de familiares de los miembros de las Fuerzas Armadas muertos el sábado 21

El homenaje póstumo se rindió al mayor Hugo Terrazas, al teniente Tito Sandoval, a los suboficiales Luis Rodríguez, Jorge Villagómez, Eduardo Fuentes y 16 conscriptos.

Antes de retornar al Palacio Banzer Suárez ofreció sus condolencias a los familiares de los deudos.

MAÑANA DOMINGO

$b.150.000

PREMIO MAYOR

* *

$b. 12.000
SEGUNDO PREMIO

* * * * * * * * * * * *

$b. 6.000
TERCER PREMIO

* * * * * * * * * * *

$b. 3.000
CUARTO PREMIO

* * * * * * * * * * *

LOTERIA NACIONAL

Leopills

BALSAMO PARA EL INTESTINO

VENTAS POR MAYOR Y MENOR

UN LAXANTE VEGETAL CON EFECTO SUMAMENTE SUAVE

Casa BERNARDO S.A.

ESTABLECERAN TRIANGULO EN EL CAMPO METALURGICO

SIN INGERENCIAS POLITICAS

Por primera vez se establecerá un triángulo para intensificar el campo metalúrgico en forma apropiada desde el punto técnico y no político, aseguró a la prensa el nuevo Subsecretario de Metalurgia, Jorge Lema Patiño, 29 años.

La nueva autoridad, de profesión metalurgista, egresó de la primera promoción de esa rama en la UMSA, más tarde tuvo estudios de especialización en Inglaterra y otros países, fue catedrático en la universidad local y ocupó el cargo de asesor metalúrgico en el Departamento de Estudios Especia es del Ministerio de Planificación.

Lema aseguró que hasta el día de hoy, el despacho de Minería y Metalurgia no tuvo la importancia que merece en razón de no haberse dado cabida a profesionales que tienen conocimientos técnicos en la materia.

Descartó rumores en sentido de que se estaría procediendo a una especie de "masacre blanca" en el Ministerio y afirmó que se tenderá a una reestructuración, donde cada funcionario ocupe las tareas que le corresponde en base a su capacidad.

El Subsecretario de Metalurgia se mostró partidario de la agilización de la tarea siderúrgica y la instalación de plantas para el tratamiento del zinc, el wólfram cobre, sobre lo cual existen proyectos concretos.

La idea de unificar en Comibol, la Empresa Nacional de Fundiciones, Banco Minero y otras entidades descentralizadas —idea formulada por los dirigentes sindicales mineros— dijo que será considerada por el gobierno central.

En torno a la Empresa Minera Mutún, aseguró que sólo una empresa tendrá a su cargo la centralización de los estudios con miras a la instalación de la siderurgia, en la que quedan comprendidas otras zonas del país donde existen reservas de hierro o manganeso.

Indicó que el crédito ofrecido por la Unión Soviética para el campo minero-metalúrgico será usado en la forma más adecuada posible y empleado en planes concretos. Anunció también su deseo de acelerar la instalación de las plantas de volatilización usando para el efecto la alta tecnología probada en la URSS, cuyos resultados serán positivos para el uso de nuestros minerales de baja ley por su similitud con los existentes en aquel país.

SERAN REINCORPORADOS OFICIALES DE FF.AA.

Serán reincorporados a las Fuerzas Armadas, Jefes y Oficiales dados de baja en el anterior régimen. Entre ellos figuran los nombres de los generales Alfredo Ovando Candia, Rogelio Miranda, Marcos Vasquez Sempertegui y los coroneles Juan Ayoroa y Emundo Valencia.

Las informaciones proporcionadas por fuentes oficiales agregaron que volverán al Ejército, mayores, capitanes y todos los oficiales destituidos.

Para considerar la reincorporación de los Jefes y Oficiales el Comandante en Jefe de las Fuerzas Armadas, Remberto Iriarte Paz, sostuvo una entrevista con el Presidente Hugo Banzer Suárez, trascendió.

LA DE
BIRA
$US

os el Banco Agrícola de
a convenios con empre-

un crédito de dos millo-
al interés del nueve por
algodón en Santa Cruz.
gabinete, oportunidad en
al Banco Agrícola a sus-
al, para la concesión del

in a su vez vendidos a

un contrato con DECA
ina, para un crédito has-
de tractores, automotores
ortsiones serán realiza-
o procesamiento de las

Agrícola a suscribir un
nes de crédito, por cinco
al préstamo a agriculto-
nenes de uso agrícola.

OLIZARA
DE CAFE
ATORIO

por parte de IN-
Decreto Supremo
según se dijo en
ctores del café".
to, solo se espera
ue adquirido por
que el Banco Cen
al ente comercia
capital de opera

que mediara avi
Martins fue susti

vienen presionan-
Agricultura, para
había sido califi-
a los intermedia-
os productores".

IPLETO
ETARIO

SEGUIMOS SIENDO LOS MEJORES

maceda

TELEVISORES SONY®

HANSA Ltda. LA PAZ, Cochabamba, Oruro, Potosí, Santa Cruz, Sucre, Tarija y Villazón

LA FIRMA BOLIVIANA DE SU CONFIANZA CON MAS DE 60 AÑOS AL SERVICIO DEL PAIS

EXTERI

Profesionales

Dr. José Morales Mendieta

CIRUJANO ESPECIALISTA

Post-Grado Universidad Nacional y Católica — Argentina — Enfermedades y cirugía del CUELLO — BOCIO — ESTOMAGO, — HIGADO y VIAS BILIARES — PANCREAS — INTESTINOS — HERNIAS — VARICES y sus complicaciones — CIRUGIA DE MAMA.

Consultas de Hs. 15 a 19. Edificio Cine Scala 3er. piso. Teléfono 22692 — 55945 — Casilla 4143.

Dr. Eduardo Figueroa Erazo

DENTISTA (ESPECIALISTA EN NIÑOS)

Comunica a su distinguida clientela que luego de sus estudios de especialización realizados en la Universidad de OSAKA (JAPON). Atiende nuevamente en su consultorio de la calle Ayacucho Nº 320. Edificio Cine Scala 3er. piso.

Favor reservar hora al teléfono 22692.

Dr. Adolfo Land Velarde

ORTOPEDIA — TRAUMATOLOGIA — REHABILITACION

Especializado en Europa

Universidad de Bologna — Instituto Ortopédico Rizzoli— Bologna — Italia. Consultorio Edif. Tobia (Potosí—Colón) 4º piso

Horario de Consulta: 17 a 19.30 hrs.

Teléfono: Consultorio 24018 — Domicilio: 28301.

Dr. Edgar Tardío Domínguez

MEDICO — CIRUJANO — OCULISTA

Especializado en la Universidad de París (FRANCIA). Miembro Activo de la Sociedad Francesa de Oftalmología e Instituto Barraquez de Barcelona (ESPAÑA). Ex-asistente del hospital HOTEL DIEU de París. — MEDICINA Y CIRUGIA DE OJOS, ESTRABISMOS CATARATAS, GLAUCOMA, DESPRENDIMIENTOS DE RETINA, TRANSPLANTE DE CORNEA, TRAUMATOLOGIA OCULAR, MEDICION DE LENTES, LENTES DE CONTACTO. — Consultorio: Federico Zuazo 1553. Teléfono 43235. Casilla 5081 — Atiende todos los días de 11 a 12 y de 16 a 20. SABADOS de 9 a 12. ON PARLE FRANCAIS

Dr. Félix Saunero Rojas

GINECOLOGO OBSTETRA ESPECIALISTA

Ex residente de Ginecología Nº 1 de México D.F. Enfermedades de señoras — Atención Prenatal — Partos: Consultorio Belisario Salinas 228 — Consultas de 4 a 7. Teléfono Consultorio 41003 — Domicilio 20227.

Dr. ANIBAL RIVERO DELFIN

Médico de Niños

Especializado en Londres y Santiago de Chile

Consultorio: Avda. 16 de Julio 1456. Edif. Sobima, 3er piso. Teléfono 28163. Consultas de 17 a 20 hrs. Domicilio Urbanización San Miguel J. 26—Teléfono 83629. Casilla 3601

Dr. José Sotomayor F.

U R O L O G O

Especializado en Alemania, atiende enfermedades de los riñones vejiga, próstata y venéreas.

Consultas de 15 a 18 — Consultorio Colón Nº 668.

Teléfono Consultorio Nº 50608. Domicilio 41954.

MAN SPRICHT DEUTSCH

Dr. Emilio Salgueiro Celis

MEDICO CIRUJANO ESPECIALIZADO

Enfermedades y Cirugía del Tórax (Corazón, Pulmones, Esófago Diafragma) Cirugía vascular (insuficiencias arteriales. Tratamiento radical de várices). ENDOSCOPIAS — AEROLIZACIONES — ELECTROCARDIOGRAFIA. Rayos X. Consultorio: Horas 15 a 18 y 30. Edificio Castilla Ofs. 303 — 304. Calle Loayza Tel. 27502. Domicilio: Rosendo Gutierrez 374. Tel. 22567 — 22294. Casilla 2475. Man Sprichf Deutsch — English Spoken

Dr. Ernesto Peredo Rojas

CIRUJANO CANCEROLOGO

EX RESIDENTE DEL INSTITUTO DEL CANCER DE LIMA

CIRUGIA: Bocios, hernias, vesícula, estómago e intestinos, TUMORES: Benignos y malignos de la cara y el cuello; cáncer de las manos, ginecológicos y digestivos. Quimioterapia del cáncer. — CONSULTORIO: Colón 668 Tel. 50608. Atención de 16 a 20.

Coalición "La Hora del Pueblo pide elecciones en Argentin

Entrevista "positiva" con Lanusse

-BUENOS AIRES, 27 (ANSA). Los máximos dirigentes de la coalición de partidos "La Hora del Pueblo" entrevistaron al presidente argentino, general Alejandro Lanusse, para solicitarle la realización de elecciones en octubre de 1972.

Aunque el Presidente Lanusse no dio una respuesta precisa al requerimiento, los voceros de la "Hora del Pueblo"—integrada por peronistas, radicales y otra
paciones menores— califi
entrevista como "positiva".

Los observadores estim
la reunión del presidente
grupo que es su principa
en el campo político, es ur
hechos de mayor trascend
el proceso de afirmación d
acuerdo nacional" para el
cimiento democrático que
za el gobierno argentino
asunción del general Lanu
nes de marzo de este año.

Después de cinco años y
ses de gobierno militar, e
primera vez que un presi
cibe oficialmente, en la ca
bierno, a dirigentes de las
ciones políticas que fuero
tas en 1966 y rehabilita
año. El Presidente Lanus
dos modos, tuvo entrevis
riores con dirigentes polit
ro ellas no fueron oficiales

La coalición "La Hora
blo" es el principal so
que cuenta el gobierno de
en el campo político y es
tuído por los partidos m
rios del país, a estar por
tados de los últimos comic

"La Hora del Pueblo"
da a fines del año pasado
te la presidencia del gener
to Levingston, con el obje
cial de exigir el llamado
nes y el restablecimiento
mocracia. Integran la co
peronismo, la Unión Cív
cal del Pueblo (UCRP), e
mo argentino, liberales
dientes y otros sectores

Dr. Adolfo Colomo A.

OTORRINOLARINGOLOGO

Especializado en el exterior

CIRUGIA DE LA SORDERA Y VERTIGO

CIRUGIA FUNCIONAL DE LA NARIZ — SINUSITIS — GARGANTA — LARINGE

Consultorio: Edif. Caja Petrolera - Av. 16 de Julio 1616 Tel 50461

Domicilio: Av. Saavedra 1555 — Telf 40031 — 52635

Horario 14.30 — 19 p.m.

Dr. Nils D. Noya Tapia

MEDICO PSIQUIATRA — PSIQUIATRA INFANTIL

U.M.S.A. Centro Médico Nacional de México D.F. — Consultorio: Mercado 1115 (Edif. Guerrero 3er. piso Of. 2 Teléfono 22162). Atiende de hs. 16 a 20 — English Spoken — Casilla de Correo 1395.

Dr. Ernesto Peredo Rojas

CIRUJANO CANCEROLOGO

EX RESIDENTE DEL INSTITUTO DEL CANCER DE LIMA

CIRUGIA: Bocios, hernias, vesícula, estómago e intestinos, TUMORES: Benignos y malignos de la cara y el cuello; cáncer de las mamas ginecológicos y digestivos. Quimioterapia del cáncer. — CONSULTORIO: Colón 668 Tel. 50608. Atención de 16 a 20.

Dr. Luis Alexander

Medicina Interna y Endocrinología

19 años de estudios y especialización en los Estados Unidos

CENTRO MEDICO

Avenida Mariscal Santa Cruz 1322 — 5º piso Telf. 53099

Dr. Jorge Liendo Romero

Cirujano — Ginecologo — Obstetra

Estudios y especialización en UMSA. Universidad Nacional Autónoma de México. Enfermedades de señoras, hemorragias genitales, control y tratamiento del cáncer genital, Esterilidad, cirugía ginecológica prenatal, parto sin dolor.

Consultorio: Ayacucho edificio Scala 7º piso, teléfono 27861 domicilio 50526, 25053. Consultas de 16 a 19.

Dr. Hugo Mirabal Sainz

CIRUGIA GENERAL GINECOLOGIA

Consultas de horas 15 a 18 en calle Loayza 167 (altos Arauco Prado) y de horas 19 a 21 en Clínica San Miguel de Calacoto. Teléfonos consultas 20466 — 82009. Teléfono domicilio 83670.

Dr. Heriberto Mirabal

MEDICO DE NIÑOS

-Universidades de Chile y México. Consultorio: Calle Colombia 163. Teléfono 54169. Consultas de 16 y 30 a 19 y 30. Domicilio Luis Lara No. 605 — San Pedro. Teléfono 53941.

Atiende llamados urgentes

DRA. RUTH MALDONADO BALLON

Ginecología—Obstetricia

CIRUGIA Prenatal —partos —tratamientos de tumores — hemorragias —ESTERILIDAD— Prevención al CANCER— Orientaciones sobre planificación familiar. Consultorio Mariscal Santa Cruz 1322. Tel. 50040 — Horas 13:30 a 17:00. Domicilio Tel. 21935.

Laboratorios Roux

Dr. Rubén Tejada Andrade

Dr. Miguel Velásquez P.

Análisis de: Orina, heces, L.C.R., pruebas de embarazo, bacteriología, parasitología y química en general.

Atención: 8 y 30 — 12 m. y 15 — 19 p.m.

Avenida Camacho 1223 (Esq. Ayacucho) Edif. Krsul 5o piso. Oficina 509. Tel. 24528. Casilla 2665. Tel. domicilio 21122.

México dic reforma ur

-CIUDAD DE MEXI
(ANSA—INFORMEX)-
servadores políticos estim
el primer informe de gob
Presidente Luis Echeverr
mero de septiembre próxi
cie el inicio de una reform

Como antecedente, dic
ticos, existen las declarac
arquitecto Joaquín Marti
varría, Director General
tuto Nacional para el D
de la Comunidad Rural
Vivienda Popular, quie
que "el Presidente de la
ca está estudiando la p
de que autoridades feder
mulen los programas d
ción y previsión del desa
bano y de la vivienda q
ejecutarse".

Agregó Martínez Chav
"la invitación cordial qu
ejecutivo federal y la res
gura que tendrá de los g
de los estados y los mu
nos hacen prever lo que
siempre un sueño para l
sionales del urbanismo,
sociólogos, para el pueb
neral: una verdadera pol
cia el desarrollo urbano
deramente concatenado".

Por otra parte, la pr
México también ha opi
el sentido de que una refo
bana se hace imperiosa no
en la ciudad capital de
sino en el medio rural, de
que los beneficios de una
inteligente urbanización c
ya a la batalla por la sup
de la etapa que este pa
con el régimen de Echeverr

EN ALQUILE

-Línea telefónica p
cular. Ref. Tel. 540

Espectacular asalto a banco en Argentina

...A FE (ARGENTINA) 27 (ANSA).- Seis individuos consuma... espectacular asalto en esta provincia: tras asaltar el banco de ...eña población de Chabás y apoderarse de 16 millones de pesos ...il dolares) huyeron en una avioneta que los aguardaba en un ...o cercano.

...principio los malhechores fugaron en automóvil, lo que provocó ...fusión de la policía que consideraba que podia darles caza blo... ...do las rutas que conducen al villorrio de Chabás.

...pero, después se supo que los asaltantes se habian detenido en ...anura cercana donde los aguardaba un avión en el que prosi... ...ron la huida.

Nixon puesto en causa por matanza de My Lai

...a York 26 (ANSA).- El Pre... norteamericano Richard Ni... puesto en causa hoy en una ...da audiencia en el juicio con... capitán Ernest Medina en el ...l militar de Fort Mcpherson ...gia) por la matanza de My ...tnam del Sud).

...bogado defensor de Medina ...ley, dijo haberse dirigido ...o al Departamento de Estado y a la Casa Blanca para obtener la comparación de dos interpretes sudvietnamitas cuyas declaraciones habian sido presentadas por la acusación contra Medina.

"Es absurdo que esta corte acepte como valederas, mentiras dichas por dos personas que sabían no correr ningún riesgo de incriminación dijo Bailey refiriéndose a los dos sudvietnamitas.

Denuncian existencia de grupos armados en Chile

...e dispuso inmediata investigación

...iago de Chile 27 (ANSA).- ...sidente del Senado, el demó... ...stiano Patricio Aylwin, for... una denuncia ante el Vicepre... de la República, José Toha, ...emplaza al Presidente Allen ...se encuentra de visita en E... La denuncia formulada ...enador Aylwin tiene relación ...actuación de extraños gru... ...ados en una hacienda de ...ncia de Talca, a unos 200 ...os al sur de esta capital.

El presidente del Senado señaló a los periodistas que ese grupo posee camiones y otros vehículos y que estaría propiciando las "tomas" u ocupaciones de predios en la zona por parte de los campesinos.

El vicepresidente Toha le manifestó que ordenaría una investigación exhaustiva del asunto y que se sancionaría a los culpables de este hecho en caso de que se compruebe la denuncia.

PREOCUPA A LATINOAMERICA DECISION NORTEAMERICANA DE REDUCIR PLAN DE AYUDA

Washington 27 (ANSA).- La decisión de la administración norteamericana de reducir sus ayudas al exterior en un diez por ciento en el corriente año fiscal de ese país que finaliza el 1 de julio de 1972- no ha sorprendido a los ambientes latinoamericanos pero suscita algunas preocupaciones.

Ante todo, dichas preocupaciones se concentran en uno de los aspectos, a saber, que la reducción se hará sentir en los organismos "multilaterales".

Cuando se habla de organismos multilaterales se piensa de inmediato en el Banco Interamericano de Desarrollo. Es inocultable que una disminución de la participación norteamericana en el BID tendrá consecuencias políticas no solamente económicas.

La reducción de las ayudas al exterior fue anunciada ayer por la oficina de presupuesto y control. El corte será de unos 118 millones de dólares.

La reducción fue anunciada por el Presidente Richard Nixon cuando hizo conocer el 15 de agosto su plan económico.

La disminución tendrá efecto en los préstamos para el desarrollo, en las contribuciones de las organizaciones internacionales, especialmente en el programa de desarrollo de las Naciones Unidas y en otras formas de ayuda.

Brasil, según se anticipa, sería uno de los países más perjudicados por esta nueva política. Los otros son India y Pakistán.

La asistencia al sudeste asiático y jordaniano se verá afectada, en cambio. La reducción del aporte estadounidense se hará sentir igualmente en el Banco Mundial y en el Banco de Desarrollo Asiático.

(El BID no fue nombrado ayer expresamente, pero no se cree que sea la excepción en este plan de "economías")

AGRADECIMIENTO

El Comando en Jefe de las FF AA. de la Nación, hace público su agradecimiento a la ciudadania, que en momentos decisivos para el destino de la Patria demostró su profunda solidaridad para con los soldados de la Nación, otorgándoles su auxilio en alimentos, bebidas y atención médica.

La noble actitud demostrada por el pueblo de Bolivia hacia sus FF.AA., es un compromiso más para mantener latentes los principios de libertad y democracia, inherentes a la nacionalidad.

La Paz, 27 de agosto de 1971

p. GRAL. DE BRIG. REMBERTO IRIARTE PAZ

Cmdte. en Jefe de las FF.AA. de la Nación

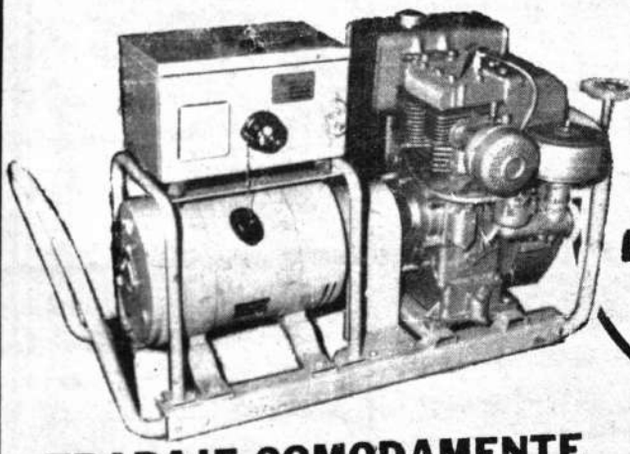

...nd Rover 1965

EN VENTA

...n perfecto estado ...parrilla, estufa, etc. Tel. 27494 - 27846

...t Disney's

...AMA ...EL ...GABUODO

...COLOR

...A PUERTA DEL SOL

...E OFRECE AHORA SO... ...ENTE LO MEJOR DE LA ...RILLA ASADO DE TIRA ...LITOS — CHIRITOS, ETC.

Grupos Electrógenos

EISEMANN

Miembro del grupo BOSCH Alemania

CON MOTOR A GASOLINA BRIGGS & STRATTON DE 1,5 - 3 Y 5 KVA 220 V. 50 c/s.

TRABAJE COMODAMENTE CON EQUIPOS EISEMANN

SERVICIO ESPECIALIZADO Y REPUESTOS.

HANSA LTDA.

La firma boliviana de su confianza con mas de 60 años al servicio del país

DEPTO. TECNICO Tels. 42836 · 55219 · 53661

Sucursales: COCHABAMBA · ORURO · POTOSI · SANTA CRUZ · SUCRE · TARIJA · VILLAZON

DECLARACION DE GOBIERNO

EL GOBIERNO DEL FRENTE POPULAR NACIONALISTA, CONFORMADO POR LA ALIANZA DE LAS FUERZAS ARMADAS DE LA NACION, EL MOVIMIENTO NACIONALISTA REVOLUCIONARIO Y LA FALANGE SOCIALISTA BOLIVIANA,

D E C L A R A :

1o — EN LA ACTUAL ETAPA DEL DESARROLLO HISTORICO BOLIVIANO, EL GOBIERNO ES UN SISTEMA DE PODER CON AMPLIA PARTICIPACION POPULAR QUE SE MANIFIESTA A TRAVES DE LOS PARTIDOS, QUE SON EXPRESION ORGANICA DE LA VOLUNTAD MAYORITARIA, —NACIONALISTA, DEMOCRATICA Y REVOLUCIONARIA, JUNTO A LAS FUERZAS ARMADAS DE LA NACION QUE CONSTITUYEN EL BRAZO ARMADO DEL PUEBLO

2o — EL FRENTE POPULAR NACIONALISTA ES EL INSTRUMENTO POLITICO DE LAS CLASES SOCIALES NACIONALISTAS INTERESADAS EN EL CAMBIO DE LAS ESTRUCTURAS —ECONOMICAS QUE FRENAN EL DESARROLLO INDEPENDIENTE DE LA NACION, CON EL OBJETO DE ALCANZAR LA INTEGRACION HUMANA Y FISICA DEL PAIS, QUE HAGA POSIBLE LA CONSTRUCCION DE UN ESTADO MODERNO.

3o — EL GOBIERNO, ASI CONSTITUIDO, ADOPTA COMO FILOSOFIA DE ACCION EL SERVICIO INCONDICIONAL Y SUPERIOR DEL INTERES NACIONAL. ESTA POLITICA REGIRA LA CONDUCTA Y ACTOS DEL GOBIERNO DE LA REPUBLICA, POR ENCIMA DE CUALESQUIER OTROS INTERESES.

4o — LAS TAREAS ESPECIFICAS DEL GOBIERNO DEL FRENTE POPULAR NACIONALISTA SE CONCRETARAN EN UN PROGRAMA QUE SERA PUESTO A CONSIDERACION DEL PAIS, EN CORTO PLAZO.

La Paz, 25 de agosto de 1971.

CNL. DAEM. HUGO BANZER SUAREZ

Presidente de la República

Se cine para hoy

CINE 6 DE AGOSTO

Matinée, tanda y noche en tecnicolor: EL BARQUERO. (Mayores de 16 años). Actualidades mundiales Nº 33. Precios matinée 3.60 y 4.10. Tanda y noche 4.80 y 5.30.

CINE 16 DE JULIO

Matinée tanda y noche EMILIANO ZAPATA en tecnicolor con Antonio Aguilar (mayores de 14 años). Precios matinée 3.60 y 4.10. Tanda y noche 4.80 y 5.30.

CINE TESLA

Matinée tanda y noche. Estreno en tecnicolor EL GRAN ROBO DE UN BANCO con Zero Mostel y Kim Novak. Precios: matinée 4.10 y 3.60. Tanda y noche 5.30, 4.80.

CINE UNIVERSO

Matinée LOS SANGUINARIOS. Tanda y noche en colores EL CLAN SICILIANO. Mayores de 18 años. Precios: matinée 3.60 y 4.10. Tanda y noche 4.80 y 5.30.

CINE SCALA

Matinée TOSTAO, LA FIERA DE ORO. Tanda y noche LA CITA mayores de 21 años. Además el noticioso EL MUNDO AL INSTANTE. Precios: matinée 3.60 y 4.10. Tanda y noche 4.80 y 5.30.

CINE LA PAZ

Matinée, tanda y noche. TOSTAO, LA FIERA DE ORO con Tostao, Pelé y Edú. Además el noticioso EL MUNDO AL INSTANTE. Precios: matinée 3.60 y 4.10. Tanda y noche 4.80 y 5.30.

CINE MONJE CAMPERO

Matinée LA VENDETTA DEL SANTO. Tanda y noche Sólo mayores de 18 años: EL HOMBRE DEL MALETIN a color. Precios matinée 4.10 y 3.10. Tanda y noche 5.30 y 3.80.

CINE PRINCESA

Matinée EL ULTIMO GUERRERO. Tanda y noche EL HOMBRE PROPONE LA MUJER DISPONE mayores de 21 años. Precios matinée 3.60, 3.10, 2.60 y 2.10. Tanda y noche 4.30, 3.80, 3.30 y 2.80.

CINE MIRAFLORES

Matinée doble QUIERO LLENARME DE TI y EL BOTIN MAS GRANDE DEL MUNDO. Tanda doble ESA MUJER y EL BOTIN MAS GRANDE DEL MUNDO. Noche ESA MUJER mayores de 18 años. Precios matinée 2.60. Tanda y noche 3.30.

CINE VARIEDADES

Matinée UN NOVIO PARA DOS HERMANAS y VACACIONES EN ACAPULCO. Tanda y noche VACACIONES EN ACAPULCO y AL ROJO VIVO (sólo mayores). Precios matinée 2.60 y 1.60. Tanda y noche 2.70 y 1.60.

CINE LA SALLE

Matinée ULTIMOS NO CIEROS - CORTOS INSTI TIVOS y OSS 117 TERR EN TOKIO.

CINE AVENIDA

Matinée EL LIBRO DE SELVA y LA FIESTA E VIDABLE. Tanda y n PLACERES PELIGRO Mayores de 21 años. Pr matinée 2.60 y 2.10. T y noche 3.20 y 2.20.

CINE PARIS

Matinée, tanda y REINO SALVAJE en te color todo público. Pr Matinée 3.10. Tanda y 3,20.

CINE ROXY

Matinée y tanda DIOS CRIA RINGO LOS MA EL INCOMPRENDIDO. che DIOS LOS CRIA RI LOS MATA. Precios ma 2.60. Tanda y noche 3.

CINE BOLIVAR

Matinée EL BUCAN Tanda y noche SEXY PORT mayores de 21 Precios matinée 2.60 y Tanda y noche 3.20 y 2.

CINE MEXICO

Matinée, tanda y n SANDRO MUCHACHO lores y CAIN, ABEL OTRO con Enrique Gu Tin Tan y Alberto Vá Precios 3.00 y 2.00.

CINE EBRO

Matinée, tanda y noc ble: LA CAVERNA DE RROR y EL VALLE "ANGI Censura: T.P. Matinée 2.60, 1.60 a y noche 3.20 y 1.60

CINE BUSCH

Matinée y tanda LA DILLA SALVAJE y PE Cantinflas. Noche sólo res de 21 años PEPE y VECES MUJER. Precios neé 2.60 y 1.60. Tanda che 2.70 y 1.70.

CINE ABAROA

Matinée, tanda y noc bles en tecnicolor LOS TRO DESPIADADOS ños) y ARMAS DEL DI Precios matinée 2,60, Tanda y noche 2.70, 1.60

CINE LUX

Matinée RIFLES CA 32 y 10,000 DOLARES UNA MATANZA. Tanda che 10.000 DOLARES RA UNA MATANZA y MEO Y JULIETA. Pr matinée 2.10 y 1.60. Tan noche 2.60 y 1.60.

CINE ILLIMANI

Matinée LA DAMA EN MENTO y UN FULANO ESTAMBUL. Tanda y UN FULANO EN ESTAM y ENSAYO DE UNA NO DE BODAS (mayores d años) Precios matinée Tanda y noche 1.60.

CINE MURILLO

Matinée, tanda y no ASI NACEN LOS HERO LA VENGANZA DE EL colores. Precios matinée y 2.10. Tanda y noche 3. 2.10.

CINE ESMERALDA

Matinée y tanda FUG VOS DE RUSIA y OPE CION DIAMANTE. Noc OPERACION DIAMAN Precios matinée 2.60. Tan y noche 2.70.

-Hoy se recuerda los ocho días del lamentable fallecimiento del Capitán Hugo Terrazas Alborta, muerto en el leal cumplimiento de su deber castrense.

El meritorio oficial de armas egresó del Colegio Militar Gualberto Villarroel el año 1960 con el grado de Brigadier.

Realizó estudios en la Escuela de Armas de Cochabamba, ocupando los primeros puestos.

Cumplió las funciones de Oficial Táctico a cargo de los Caballeros Cadetes del Colegio Militar de Ejército.

Participó en los cursos "Fuerte Gulick" de Panamá.

Posteriormente realizó cursos de Contra Insurgencia en el Colegio Militar, donde estuvo destinado en calidad de Instructor por espacio de tres años.

Ocupó funciones de segundo comandante en el Regimiento "Andino—Murillo 19 de Infantería".

En el Regimiento "Junin 15 de Infantería", con asiento en la localidad de Roboré, fue igualmente segundo comandante.

Últimamente, fue destinado como Ayudante del Comandante General del Ejército donde le sorprendió la muerte, la misma que constituye una irreparable pérdida, tanto para el Ejército, como para sus atribulados familiares.

En las últimas horas, mediante Decreto Militar, ha sido ascendido póstumamente al grado de Mayor.

En memoria del Mayor Hugo Terrazas Alborta, se celebrará hoy en la Iglesia de "Cristo Rey" una misa a horas 10:00 y en el Templo de "Remedios" a horas 12:00.

• • •

-Cumple años hoy Teresa Salinas de Saucedo, con este motivo invitará un té a las personas que vayan a felicitarla.

• • •

...da de Lanza reunió a un grupo de amigas para una tarde de juego en su residencia.

• • •

-Se ha formalizado el compromiso matrimonial de Patricia Ascarrunz Jacir e Ives Menorval de la Goublaye. La boda se efectuará próximamente.

• • •

-Se ausentó a Estados Unidos ...urdes Villegas Gonzales.

• • •

-En la clínica Alemana ha nacido la primogénita de los esposos Reynaldo Rivero de la Quintana y Mirna Ramírez de Rivero.

Con carácter privado el sábado 4 de septiembre a las 12:00 hrs. en el Templo de los Padres Carmelitas será consagrada la boda de Gloria Ríos Ar...e y Hernán Rivera Rodas.

-Llegó de Oruro Olga de Garnica.

• • •

-De la misma ciudad Ximena ...lenque.

• • •

-Hoy con caracter estrictamente privado se realizará la boda de ...loria Restovic Echeverria y Joe ...ansilla Salmón.

• • •

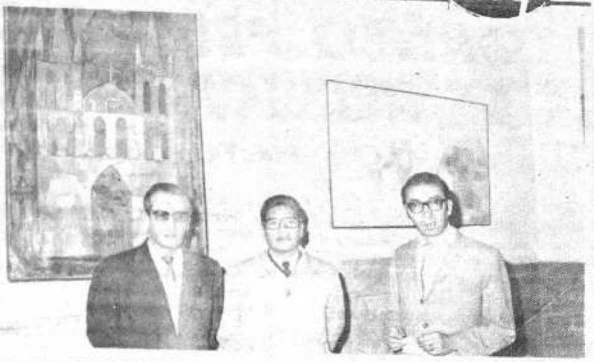

HALL DE EXPOSICIONES DEL BANCO POPULAR DEL PERU

El día miércoles, en ceremonia sencilla, se procedió a la inauguración del **Hall de Exposiciones del Banco Popular del Perú**. En la oportunidad el Gerente del Banco Sr. Miguel Fabri se manifestó complacido por la pequeña ayuda que el Banco a partir de la fecha prestará a los artistas de nuestro medio y del extranjero.

El Sr. Muñoz Nájar Subgerente Gral. expresó, que el deseo del Banco es de cooperar con los artistas brindándoles un lugar para que puedan mostrar sus obras.

En la primera muestra participan los artistas Moisés Chire Barrientos y la extranjera Franzi Mauthe, quienes agradecieron a nombre de sus colegas y suyo propio por la participación del Banco Popular del Perú en el arte del pincel, participación que se traduce al brindar su Hall de Exposiciones para la muestra de sus obras.

En el gráfico el expositor Barrientos juntamente con los funcionarios del Banco Popular del Perú.

VENDO AUTOMOVIL DODGE DART 1971

Nuevo, norteamericano, equipado para Bolivia. Sin intermediarios y al contado US$ 7.800.— Ver hoy únicamente, Avenida 6 de Agosto. Edificio Diana, portería, todo el día.

PLAY BOY

La casa del bohemio con su panorama, regio sol y chop, esperamos su visita. Villa San Antonio parada colectivo 9 calle Cortez Seguir flechas. Atención Hs. 16.

"DEFENSORES DE BOQUERON"

Se recuerda a los señores Héroes Nacionales y Beneméritos de la Patria "DEFENSORES DE BOQUERON", asistir el día de mañana domingo 29 de horas 9 a 13 a emitir su voto en las elecciones para la renovación del Directorio de la institución.

Se recomienda puntual asistencia para cumplir esta obligación.

La Paz, 28 de agosto de 1971.

EL DIRECTORIO

En la paz del Señor y confortada con los auxilios de la Santa Religión Católica, ha dejado de existir la que en vida fue

Dña. Amelia Cajas de Aguilar

(Q.E.P.D.)

Emilio Aguilar, esposo; Emilio, Teófilo y Filomena Aguilar C., hijos; Eduardo Saavedra, Hortensia A. de Aguilar y Alcira Vega de Aguilar, hijos políticos, tíos, nietos y residentes coroiqueños, ruegan a Uds. se dignen asistir a la misa de réquiem que en sufragio de la extinta y recordando los 8 días de su llorado fallecimiento, mandarán oficiar el día de hoy sábado a horas 8 y 45 a.m. en el Templo de San Juan de Dios.

Su asistencia a este acto piadoso comprometerá la gratitud de la familia doliente. **La Paz, agosto de 1971**

Universidad Mayor de San Andrés

FACULTAD DE INGENIERIA GEOLOGICA

La Facultad de Ciencias Geológicas tiene el sentimiento de participar el sensible fallecimiento del que en vida fue su destacado alumno

Univ. Alberto Pérez Criales

e invita a los señores Catedráticos y Alumnos de la Facultad y universitarios en general a la misa que con motivo de los ocho días de su trágico deceso se realizará el día Domingo 29 de los corrientes en la Iglesia de María Auxiliadora a horas 10.30.

Comisión Boliviana de E. Nuclear

Licitación No. 04-71

COBOEN llama a licitación a las firmas constructoras para el amurallamiento de un terreno en Següencoma, cuyo pliego de especificaciones debe ser retirado de la Avenida 6 de Agosto 2905 en horas de oficina.

Las propuestas deben ser presentadas en sobre lacrado hasta horas 18:00 del día 7 de Septiembre del año en curso, con todos los requisitos de ley.

VIAJE ESPECIAL A "ZAGREB

Salida 11 de Septiembre 1971

Organizado y patrocinado por la EMBAJADA YUGOSLAVA en Bolivia para visitar la 60ª FERIA INTERNACIONAL DE OTOÑO

Informes en las representaciones Diplomaticas de la Embajada o en AVIANCA compañia oficial transportadora, donde se efectuarán las inscripciones para el viaje.

BALONCESTO
ENTREGARAN GALARDONES
EN FESTIVAL INAUGURAL DE MAÑANA

La Asociación Departamental de Baloncesto, dio a conocer la nómina de clubes, dirigentes y periodistas que serán distinguidos en el festival inaugural del campeonato oficial de este deporte que se llevará a cabo mañana en cancha de la ex Academia de Policías. La premiación corresponderá a la pasada gestión.

DETALLE

Primera de Honor, varones; campeón: Municipal, sub-campeón: Ingavi, Damas, campeón: Gimnasia y Esgrima, sub-campeón: Municipal Reserva de Honor, varones, campeón: Ingavi, sub-campeón: Gimnasia y Esgrima. Damas, campeón: Gimnasia y Esgrima, sub-campeón Municipal.

Primera de Ascenso, varones, campeón: Jaime Laredo, Sub-campeón Simón Bolívar, Damas, campeón: The Law, Sub-campeón: Normal Técnica. Segunda de Ascenso, varones, campeón: Praners, sub-campeón: Diamantes.

Premios especiales: Universitario y Litoral, por su colaboración durante la gestión 70

Torneo Apertura" 1971, varones campeón: Universitario, sub-campeón: Ingavi, Damas, campeón: Gimnasia y Esgrima, sub-campeón: Universitario.

Jugadores distinguidos: René Verduguez (ex Municipal) ahora Universitario y Yolanda Ríos de Municipal. Por superación deportiva: Jorge Echalar (Ingavi) e Inés Ríos (Simón Bolívar) Divisiones Inferiores Ramiro Bohorquez (31 de Octubre), René Candia (Praners) y Carmen Fernández (Normal Técnica). "Apertura" 1971 Primera de Ascenso, campeón: Simón Bolívar, Segunda de Ascenso, campeón: Riosinho.

Dirigentes: Max Eduardo, Julio Lara Lucio Vallejos, Luis Mercado, Luis Calani, Eduardo Chuquimia y José Paz Oraqueni. Entrenador: Mario Orrico. Comité Técnico: Julio López, Colegio de Arbitros: Félix Maceda. Periodistas deportivos: Guido Franco (Presencia) Jorge Ordóñez (El Diario), Julio Borelli (Jornada), Arturo Pérez (HOY), Enrique Martínez (Universo) y Hugo Díaz Monje (Altiplano) además a los programas deportivos de las radios Altiplano e Illimani.

TORNEO PERUANO DE FUTBO
SE REINICIARA ESTA TARDE
Tras dos semanas de suspensió

Lima, 27 (ANSA).- Con el partido que mañana protagonizarán en el estadio Nacional de esta capital los equipos de Defensor Lima y Sport Boys se reiniciará el campeonato peruano de fútbol, luego de dos semanas de suspensión.

El cotejo que Defensor Lima y Sport Boys sostendrán el sábado corresponde a la décima segunda fecha del campeonato peruano, el mismo que fue suspendido por dos semanas para permitir que la selección nacional cumpliera los compromisos internacionales que había programado con sus similares de Paraguay y Chile.

El encuentro entre Defensor Lima y Sport Boys ha suscitado gran expectativa entre la afición deportiva local y aquel en el primero de los citados debutan, como entrenador el uruguayo Roque Gaston Máspoli y como jugadores los argentinos Miguel Angel Tojo y Pedro González.

La duodécima fecha continuará el domingo con un programa doble a celebrarse en el mismo escenario limeño y tres encuentros en provincia y concluirá el lunes, con dos partidos en Lima.

Alianza Lima, que en sus dos últimas presentaciones quitó el invicto a Mariano Melgar y posteriormente a Universitario de Deportes, se presentará el domingo ante el Unión Tumán, con el mismo equipo que ha reencontrado el camino del triunfo.

Los dirigidos por el brasileño Gomes Noguera llegan optimistas al compromiso y esperan salir airosos para continuar en su camino ascendente hacia los primeros puestos de la tabla.

Defensor Arica y Atlético Torino serán los protagonistas del partido preliminar del que sostendrán Alianza y Tumán.

Arica se presentará con el mismo equipo que en su último compromiso derrotó al Deportivo Municipal, en tanto que el Torino efectuará algunos cambios a los efectos de encontrar la fórmula que le permita salir de la incómoda situación que ocupa.

Por su parte, el líder absoluto del torneo, Sporting Cristal, se presentará el mismo domingo en la sureña ciudad de Arequipa, ante el elenco de Mariano Melgar.

El conjunto arequipeño es un elenco que actuando como local rinde performances notables, por lo que el encuentro ante el líder debe ser sumamente atractivo.

Atlético Deportivo Olímpico, ahora a cargo del técnico jugador Oscar [illegible] presentará el domingo en Chorrillos al Juan Aurich.

Ese mismo día jugarán en Trujillo los Manucci ante el José Galvez.

La duodécima fecha concluirá el día lunes los partidos que sostendrán el [illegible] cional limeño Universitario de Deportes y el Deportivo Municipal Octavio Espinoza.

Aclara homónimo

De acuerdo a publicaciones de prensa y radio, sobre detenciones del estudiante Gerardo Vargas, aclaramos que se trata de un homónimo por cuanto Gerardo Vargas Gaspar (padre) y Gerardo Vargas Oliva (hijo), no fueron detenidos en la Universidad en sucesos políticos ocurridos en el país.

Club de Leones de La Paz

RECORDAMOS A LOS SOCIOS QUE LA JUNTA REGLAMENTARIA DEL PRESENTE SE LLEVARA A CABO EL DIA DE HOY SABADO 28, A HS. 12:30 EN CIRCULO ITALIANO.

INSINUAMOS Y AGRADECEMOS A LOS AMIGOS LA PUNTUAL ASISTENCIA.

EL DIRECTORIO

ENTEL AVANZA...

LA EMPRESA NACIONAL DE TELECOMUNICACIONES (ENTEL) EN SU AVANCE INCONTENIBLE POR DAR MAYORES, MEJORES Y CONFIABLES SERVICIOS DE COMUNICACIONES AL PAIS, ANUNCIA AL PUEBLO DE BOLIVIA LA INAUGURACION DE UN NUEVO ENLACE INTERNACIONAL: BOLIVIA — CHILE.

SERVICIO INTERNACIONAL

AYER

HOY

Y

MAÑANA

SERVICIO NACIONAL

18 DE FEBRERO DE 1971, FUE LIBRADO AL SERVICIO PUBLICO EL ENLACE TELEFONICO Y TELEGRAFICO LA PAZ — SALTA — BUENOS AIRES Y EL MUNDO, A TRAVES DE LA ESTACION TERRENA DE BALCARCE.

EL ENLACE TELEFONICO LA PAZ — ARICA — SANTIAGO Y EL MUNDO, UTILIZANDO LA ESTACION TERRENA DE LONGOVILO.

EL ENLACE DIRECTO TELEFONICO Y TELEGRAFICO CON ESTADOS UNIDOS, UTILIZANDO LA INSTALACION CEDIDA Y ENTREGADA POR USAID A ENTEL. ENTRARA EN SERVICIO EN CUANTO SE FIRME EL CONVENIO DE TRAFICO CON LOS CORRESPONSALES.

EL ENLACE TELEFONICO Y TELEGRAFICO CON ESPAÑA. LOS EQUIPOS ESTAN EN LA PAZ Y LA INSTALACION SERA INICIADA EN BREVE.

EL ENLACE DIRECTO CON BRASIL SERA INAUGURADO HASTA FIN DE AÑO.-

HASTA FIN DE AÑO SE INSTALARAN LAS ESTACIONES DE CAMIRI, YACUIBA, COBIJA, VALLEGRANDE VILLAZON.

****

ENTEL CUMPLE CON EL PAI

****

LA PAZ, 27 DE AGOSTO DE 197

ASOCIACION DE AJEDREZ CONVOCA A COMPETENCIA

-La Asociación Departamental de Ajedrez iniciará el primero de septiembre próximo, el primer campeonato juvenil (hasta 18 años) segundo infantil (hasta 15 años) y primero femenino (sin límite de edad).

Estas competencias se jugarán de acuerdo a reglamentos nacionales e internacionales en vigencia.

Las partidas se cumplirán apartir de las 20 horas en secretaría de la Asociación organizadora, ubicada en el Coliseo "Ciudad de La Paz".

Los ajedrecistas clasificados en primer puesto, representarán a La Paz en los certámenes nacionales que se cumplirán a fines de este año con auspicios de la Federación Boliviana del "deporte ciencia", en la localidad minera de Catavi.

Las inscripciones para los torneos de referencia están abiertas a partir de la fecha hasta el dia de iniciación del evento.

Los clasificados en primeros puestos se harán acreedores a trofeos, medallas y diplomas.

CLAY EN PANAMA

-Panamá, 27 (ANSA).— ta noche llegó al país pro dente de Trinidad, el ex— mpeón mundial de los pe s pesados Cassius Marce s Clay (Muhammad Alí) á participar en una exhi ción el próximo sábado gimnasio Nuevo Pana .

Clay se enfrentará a dos parring partners" de Los geles, California, que for n parte de su comitiva.

Entre estos figuran Alon Johnson, ex—boxeador fesional y una de las pri as "víctimas" de Clay y die Brooks, quien como ha publicado, ha puesto espaldas contra la lona Clay durante entrenamien .

Mañana Clay ofrecerá u conferencia de prensa. El grama de exhibición in á tres peleas con pugi as locales, siendo la prin al un encuentro entre los ctos "Papi" Torres y Ma Ortega.

LUIS FERNANDO BASTIDA. Puntero derecho The Strongest. Es uno de los buenos valores de conformación atigrada. Su fuerza en el remate y desborde con proyección ofensiva son sus caracte ticas principales.

SAETAS. Volibolistas de la juvenil conformación saetista que esta tarde cotejará con Inglés Católico, en el primer enfrentamiento del programa que se cumplirá en el Coliseo del Instituto La Paz a partir de las 14:15 horas.

TORNEO ATLETICO SE CUMPLIRA HOY

La competencia atlética "Selección" en categorías juvenil e infantil, damas y varones, se cumplirá hoy, desde las 8.30 horas, en pista del estadio Hernando Siles con auspicios de la Asociación Departamental del "deporte base".

Tendrá por finalidad, nominar la representación paceña que intervendrá en el certamen nacional que se llevará a cabo en octubre próximo, en la ciudad de Cochabamba.

PRUEBAS

Horas 8.30: 100 metros llanos (damas juveniles) y 75 metros llanos (niñas). Horas 8.45: 100 metros llanos (varones juveniles) y 75 metros llanos (niños). Horas 9: Lanzamiento de la pelotita (niñas y niños), lanzamiento de bala (varones juveniles) y lanzamiento de disco (damas juveniles).

Horas 9.30: 200 metros planos (damas juveniles). Horas 9.45: 200 metros planos (varones juveniles). Horas 10: Salto largo (niñas y niños), salto alto (damas juveniles) y lanzamiento de jabalina (varones juveniles). Horas 10.30 Salto alto (varones juveniles) y lanzamiento de la jabalina (damas juveniles) Horas 11: Salto largo (varones juveniles), lanzamiento de bala (damas juveniles) y lanzamiento de disco (varones juveniles.) Horas 11.30: 400 metros planos (varones juveniles) y salto largo (damas juveniles).

Mañana, desde las 8.30 horas, en el mismo escenario deportivo, se desarrollarán las pruebas reservadas para competidores mayores, damas y varones.

SERVICIO NACIONAL DE CAMINOS
CONVOCATORIA A PROPUESTAS
No. 16/71

Por órden del señor Ministro de Transportes y Comunicaciones, se invita a las firmas comerciales y/o importadoras legalmente inscritas en las Cámaras de Industria y Comercio, para la provisión de:

SOLDADURAS Y FUNDENTES

De acuerdo a pliego de especificaciones, que los interesados podrán retirar de la División de Equipos del Servicio Nacional de Caminos, previo pago de $b. 150.oo

Las propuestas deberán ser presentadas en sobre cerrado y lacrado llenando todas las formalidades de Ley, acompañando Boleta de Garantía de seriedad de la Propuesta de $b. 50.oo por el primer mil, más el 5 por mil del valor total de la Propuesta hasta horas 17:30 del dia 7 de octubre de 1971, en la División de Equipos del Servicio Nacional de Caminos, Avenida 20 de Octubre No. 1829, planta baja.

La Paz, Agosto de 1971.

DEPARTAMENTO DE RELACIONES PUBLICAS

APROBARON UN NUEVO SISTEMA DE PUNTAJE

LA ACTIVIDAD FUTBOLISTICA SE REINICIARA ESTA TARDE

El campeonato de fútbol "Dos Ciudades" comenzará a disputarse a partir de esta tarde, con un nuevo pero atractivo sistema de puntaje, aprobado ayer por el Consejo Central de la Asociación de Fútbol.

Luego de árduas deliberaciones (ayer se produjeron dos sesiones) se acordaron los siguientes puntos básicos:

a) Se utilizará el puntaje logrado por los clubes paceños en la primera rueda del certamen "3 Ciudades".
b) No participará Chaco, como estaba convenido, pero los puntos logrados ante este elenco, en la primera rueda, son válidos.
c) El puntaje para iniciar la segunda rueda se consigna en cuadro aparte.
d) A este puntaje, se le sumará el conseguido por cada equipo, Y AL TERMINO DE LA SEGUNDA RUEDA SE DIVIDIRA EL TOTAL DE CADA EQUIPO POR DOS. En los casos en que esa división derive en fracción de punto (medio punto) ésta fracción será mantenida.
e) Los cuatro equipos mejor clasificados al término de la segunda rueda jugarán una fase extra para determinar los elencos que —junto a Chaco— participarán del certamen nacional.
f) De las recaudaciones de la tercera rueda se descontará un diez por ciento que será distribuido entre los equipos no participantes de dicha fase. (Se incluye a Chaco).
g) En caso de empate al término de la segunda rueda, se apelará sucesivamente a la diferencia de gol, el gol average, la mayor cantidad de goles a favor y la menor cantidad de goles en contra.

EL ACUERDO

En horas de la mañana de ayer, había escaso clima de entendimiento, pero las reuniones —alguna formal, y otras informales— dieron sus frutos.

Cuando el Consejo Central se reunió después de las 16.30, bastaron 10 minutos para aprobar el sistema de puntaje que regirá a partir de hoy.

El cómputo de dicha votación determinó 6 sufragios para la fórmula ya consignada, 2 en contra (Bolívar y 31 de Octubre que presentaron otra propuesta) y una abstención, la de Litoral, que se anticipó en manifestar que acataría disciplinadamente la decisión mayoritaria del Consejo Central.

POSICIONES

Las posiciones en base a las cuales se inicia la segunda r del campeonato —ahora denominado "Dos Ciudades"— son é

EQUIPOS	J	G	E	P	GF	GC
The Strongest	13	10	—	3	28	14
Municipal	13	6	5	2	13	5
Bolívar	13	6	3	4	20	10
Ferroviario	13	4	6	3	13	14
Mcal. Santa Cruz	13	6	1	6	20	20
Litoral	13	5	3	5	16	16
31 de Octubre	13	5	3	5	15	19
San José	13	2	4	7	13	27

Como a partir de ahora serán divididos por dos los p de cada elenco, podríamos anotar que éstos son los puntaje les de cada conjunto:

The Strongest 10; Municipal 8,50; Bolivar 7,50; Ferroviario Mariscal Santa Cruz, Litoral y 31 de Octubre: 6,50 y San J

ALWAYS READY JUEGA DECISIVO ENCUENTRO

INTENTARA GANAR EL TITULO DE LA EN EL "DOS CIUDADES" FERRO-LITORA

Una jornada decisiva se jugará esta tarde en el estadio Luis Lastra Allí, por el campeonato de Prime ra B. Always Ready intentará vencer a Mariscal Braun para obtener el titulo de la categoría y el consiguiente ascenso a la división privilegiada.

Otro cotejo, igualmente importante, es el que sostendrán Universitario con Unión Maestranza. Ambos equipos no han perdido las esperanzas y su chance para ganar el certamen no está totalmente descartada.

La jornada de la B se completa rá con el partido que s en el estadio Hernando equipos de Diamantes y

En ese mismo escenario vo, pero por el campeon Ciudades", Ferroviario con Litoral, abriendo la cia tras algunas semanas vidad oficial.

SELECCIONADO BRASILEÑO DE VOLIBOL VISITARA BOLIVIA

Uno de los combinados nacionales brasileños de volibol (damas o varones), se presentará en territorio nacional por el lapso de 15 días, en la última semana de octubre y primera semana de noviembre de este año, con auspicios de la Federación Boliviana de este deporte y el patrocinio de la Embajada del vecino país.

Las conversaciones en este sentido, emprendidas entre dirigentes federativos y el Embajador Adhemar de Souza, culminaron positivamente en la víspera.

El propósito de los máximos dirigentes del volibol nacional, es de presentar en todo el país a ese combinado, con el fin de lograr el intercambio y amplia difusión de este deporte.

VENEZUELA

Por otra parte, la selección venezolana también jugaria partidos amistosos en nuestro medio. Las tratativas en este sentido están adelantadas y podrian epilogar hasta fin de mes.

RENUNCIO EL DIRECTO NACIONAL DE DEPORTE

Mario D. Ríos Gastelú, renunció al cargo de Director Nacio portes.

Durante el tiempo que desempeñó esas funciones la respons enmarcó sus actos. Basta citar el proyecto de la "Ley del

Fue uno de sus principales redactores y, si bien el documen completo, está adecuado a la realidad económica por la que el país. Por ello mismo, su ausencia será sentida. Esto ocur se trabaja positivamente, cumpliendo una función específica c sabilidad, honestidad y ganas de hacer las cosas bien.

GOROSTIAGA CONVOCADO A COMBINADO DE TENIS

Eduardo "Pacho" Gorostiaga, fue convocado para integrar la selección nacional de tenis que se prepara para competir en el certamen sudamericano que se escenificará en nuestro medio entre el 15 y 30 del próximo mes de octubre.

Sin embargo, no se constituirá inmediatamente a los adiestramientos por estar sometiéndose a un tratamiento médico por lesión en la nariz.

Por otra parte, Carlos Blanco también está en observación de los entrenadores, y podría ser llamado al combinado. Ambos tenistas, reforzarían el equipo de la Copa "Mitre" (caballeros).

En lo que respecta al seleccionado, este fin de semana realizará su primera presentación en público, ofreciendo partidos de exhibición en canchas del club Petrolero.

Finalmente, el lunes será conocido el informe médico de todos los seleccionados. La Comisión del rubro ofrecerá amplia información al respecto.

VOLIBOL: NUEVA FECHA SE CUMPLE ESTA TARDE

Inglés Católico-Saetas, Universitario-San Antonio, damas, y Lealtad-Litor nes, cotejarán esta tarde en cancha del Instituto La Paz. Los encuentros co derán a la segunda programación de la quinta fecha de la primera rueda peonato oficial de volibol que controla la Asociación local.

La jornada se iniciará a las 14.15 horas.

RESULTADOS

En partidos jugados anoche en cancha del Colegio Don Bosco, Lealtad (d peró a Víctor Agustín Ugarte 2-0 anotando 15-11 y 15-4. En otro lance de sión, CID La Paz sometió a Simón Bolívar por el mismo marcador, con 15-9 y 15-9. Finalmente, en varones, Gran Poder se impuso a Independien 2-1 con anotaciones: 10-15, 16-14 y 15-6.

Esta fecha favoreció claramente a los triunfantes equipos femeninos. El miento masculino pudo adjudicarse Alas, pero le faltó decisión en los puntos del segundo parcial.

WILLIAM BENDEK CORRERA GRAN "RALLYE" PARAGUAYO

ACTUARA EN UN COCHE MARCA BMW

William Bendek, aseguró su participación en el "Gran Rallye del Paraguay" a realizarse la segunda quincena de octubre por el Chaco paraguayo.

Esta competencia, por sus características, está considerada como una de las más difíciles del Continente por cuanto en ella se exige al máximo, a máquinas y corredores a lo largo de más de dos mil kilómetros de terreno muy accidentado.

Por otra parte, el corredor cruceño lamentó que el Automóvil Club Boliviano no haya incluído en el calendario de este año la carrera "Caminos del Inca" a la que él y otros tres competidores habían comprometido su asistencia.

PREMIO MANACO

Finalmente el ente automovilístico de esta ciudad recibió un adelanto de la convocatoria en la que se especifica la fecha del "Premio Manaco" para el 9 de octubre y que durará hasta el 12 del mismo mes.

Esta competencia estará dividida en tres etapas así el día 9 se larga en la etapa Cochabamba-La Paz; el 10 La Paz-Potosí, el 11 descansan en esa ciudad para reiniciar la tercera etapa Potosí-Sucre-Cochabamba. En esta última etapa los volantes descansarán dos horas en Sucre, para terminar luego en Cochabamba.