SURGE POLEMICA EN TORNO A LAS DECLARACIONES DE M. MARENBERG

ientras el Subsecretario de Justicia, José Luis Espada sostuvo enfáente que Miguel Marenberg, es un delincuente que no puede tener spaldo de la clase obrera, dirigentes de la Central Obrera Boliviaen conocimiento de los términos expresados por Espada en una erencia de prensa, manifestaron que nunca pidieron la libertad del dito lituano, sino que solicitaron garantías para que tanto él y los rados cobistas puedan continuar con el proceso investigatorio de rímenes acontecidos en el país.

i hemos pedido garantías es para que no ocurra lo de Quintani-Plaza, Larrea y otros", manifestaron. (Ver centrales).

DIARIO DE LA MAÑANA

hoy

DEFENDER EL DERECHO Y LA LIBERTAD CON LAS IDEAS Y NO CON LAS ARMAS
(Alfredo Alexander)

III La Paz, jueves 8 de julio de 1971 No. 853

CION DE 24 PAGINAS PRECIO $b. 1.-

EXIJA SUPLEMENTO

Escolar De hoy

HABRA LUCHA PARA ELIMINAR A INTERMEDIARIOS

.La eliminación de los intermediarios en la comercialización de productos de primera necesidad, será una de las principales determinaciones que asumirá la Comisión Nacional de Lucha contra la Especulación.

Según manifestaron los integrantes de dicho organismo que mantuvieron ayer su primera reunión, se cambiará, prácticamente la estructura de la actual política de comercialización imperante en el país, con el fin de evitar alzas artificiales en los precios de los productos de primera necesidad. (Ver centrales).

Brasil y Paraguay miran con cautela caso boliviano

.Brasilia, 7 (ANSA).- El encuentro, esta mañana de los presidentes Alfredo Stroessner de Paraguay y Emilio Garrastazú Médici de Brasil para la inauguración del Puente Internacional sobre el río Apa, en la frontera entre ambos países, es interpretado en los medios diplomáticos como consolidación de la política de la cancillería brasileña, que "procura destacar la mayor presencia y eventual liderazgo de Brasil en América del Sur".

Dentro de este esquema, Paraguay es un fiel aliado y coincide con Brasil en la necesidad de llevar adelante una ofensiva diplomática para que se establezca una acción continental contra la subversión y el terrorismo.

En los mismos medios diplomáticos se señala que todo indica que los dos jefes de Estado vencierta cautela a las perspectivas políticas de Bolivia, después de establecerse la reciente Asamblea Popular, así como en Uruguay, sacudido por crisis internas. La reciente aproximación del Presidente argentino a su colega chileno tiende a fortalecer aún más las coincidencias políticas entre Brasil y Paraguay.

CTARON LA SENTENCIA Y 13 MINUTOS DESPUES FUSILARON A DOS PRESOS

Los consideraron delincuentes en Cuba

Habana, 7 (ANSA).- Exactamente trece minutos después de haber sido sentenos a la pena capital, fueron fusilados anoche en esta capital los presos Luciano nez y Luis Pérez, quienes en la madrugada del sábado asesinaron a tres custoe hirieron gravemente a otro con el fin de evadirse de la prisión del Castillo del ipe, donde cumplían sentencias por robo y otros delitos. (Ver página 11).

REHENES: COLONIZADORES AUMENTAN DETENCIONES

.Colonizadores de diferentes distritos del país, continuaron las medidas de presión anunciadas para conseguir la solución a sus problemas, bloquearon caminos y detuvieron a más de diez funcionarios de organismos que trabajan en zonas de colonización, incluyendo al Gerente de la South American Placers.

Entretanto, se abrió un compás de espera en la solución del conflicto, mientras sea puesto a consideración de las bases, un acuerdo inicial al que se llegó, luego de prolongada reunión entre el ministro de Agricultura y Asuntos Campesinos, Mario Candia Navarro y el Comité Intersindical conformado por la Federación Nacional de Colonizadores, la Central Obrera Boliviana y la Confederación Universitaria.

. El Secretario General de la OEA, Galo Plaza partió con el Presidente de la República Federal de Alemania Gustav Heinemann, sobre temas inherentes a las relaciones del país germano con los de América del Sur. La reciente visita de Galo Plaza fue considerada positiva.

En la foto aparece con Karl Heinz Sohn, Subsecretario.

Viajó a Israel ministro Scheel

.BONN, 7 (ANSA).- El ministro de Relaciones Exteriores de Alemania Federal Walter Scheel partió hoy de Bonn para una visita oficial a Israel.

Es la primera vez que un ministro de Relaciones Exteriores de Alemania Federal visita Israel.

Scheel, que se encontrará con la Primer Ministro israelí, Golda Meir, su homólogo Abba Eban y el ex—Primer Ministro Ben Gurión, dijo antes de dejar Bonn que quiere conocer el punto de vista israelí con respecto a la crisis del Medio Oriente.

CONGRESO CAMPESINO

Los integrantes del Comité Organizador del VI Congreso Nacional de Campesinos, rechazaron —en conferencia de prensa— las sindicaciones del Bloque Independiente Campesino (BIC) de que aquellos estén trabajando con consignas políticas para la realización del evento.

El grupo llamó a la unidad campesina e invitó al BIC a participar en el evento nacional para unificar a la clase campesina, dejando de lado las consignas políticas.

Anunció que el próximo congreso pedirá al Gobierno la creación de un centro comercializador de productos agropecuarios además de que en las ciudades se establezcan locales de almacenamiento de sus productos y alojamientos para los productores que llegan a los lugares de consumo.

EL BANCO DO BRASIL:

DONARA CUADERNOS PARA LA CAMPAÑA DE ALFABETIZACION

GERENTE VISITO A MINISTRO POPPE

El Banco do Brasil donará al Ministerio de Educación setenta mil cuadernos para la campaña de alfabetización, según anuncio del gerente de esa entidad bancaria, Idalio de Abreú, en visita que realizó a Hugo Poppe Entrambasaguas.

De Abreú, conversó ayer con el ministro de Educación para oficializar el documento, mientras el secretario de Estado agradeció el gesto.

Se informó que de los setenta mil cuadernos, cincuenta mil serán destinados a La Paz y veinte mil a Santa Cruz.

COLEGIO AYACUCHO

El ministro de Educación visitó hoy las nuevas instalaciones del Colegio Nacional Ayacucho, ubicadas en el sótano del ex-edificio del Ministerio de Educación

La ampliación fue entregada por la firma constructora. Se trata de los ambientes destinados a la sección industrial del establecimiento.

Asimismo, en los próximos días se entregará a ese colegio, las oficinas que antes perte cían al Ministerio, una vez sean refaccionadas y habilita como aulas.

CRUZ ROJA HACE LLAMADO PARA LOGRAR EL RESCATE DE AERONAVE DE COMIBOL

La Cruz Roja Boliviana hizo un llamado a la ciudadanía bo viana (radioemisoras, radio-aficionados, campesinos, colonos, lotos privados, etc.), para que colabore en la búsqueda del avi Aerocomander CP-894 de la COMIBOL, declarado en emergen desde el viernes 18 de junio.

Apela a los sentimientos humanitarios de todos los bolivian sobre todo a los habitantes de la zona por la cual sobrevoló aeronave.

Asimismo, la Cruz Roja Boliviana envió una nota al Embaj dor de los Estados Unidos, Ernest Siracusa, pidiendo cooperac del Gobierno norteamericano, cuando menos con cuatro helic teros para que coadyuven en la tarea que están ejerciendo ot instituciones nacionales y del Brasil.

Fundamenta su pedido, señalando que quienes se encontra en ese avión, aún pueden estar requiriendo auxilio.

PROFESIONALES DESOCUPADOS PIDEN INCORPORARSE A YPFB

Un grupo de ingenieros desocupados de Yacimientos reclaman ser incorporados en dicha empresa, donde prestaron servicios durante un año para adquirir adies tramiento.

En nota dirigida al Presidente Torres, los profesionales petroleros afirman que concluido su contrato en marzo último, y con el objeto de ser recontratados definitivamente efectuaron todos sus trámites, pero que la posib quedó frustada.

En partes salientes de l ta, los desocupados dicen pueblo es espectador pasiv ta el momento de la dem interminable: decretos de p ción al profesional bolivia pósitos de expansión de purga de la burocracia, tec ción, investigación, etc., otras muchas doradas dete ciones".

Agregan que quienes e encargados de hacer efecti tas determinaciones reh responsabilidades y el p progresista, se retarda, est permanece en la indecisió

Indican igualmente que la probada incapacidad empresas encargadas de r el problema de la desocu de profesionales, creemos lógico considerarlo a niv bernamental".

SIRACUSA OFRECIO DAR IMPULSO A PROYECTOS BOLIVIANOS EN EE.UU.

El Embajador de Estados Unidos en La Paz, Ernest Siracusa, se despidió del Presidente Torres, en vista de que hará uso de sus vacaciones y se trasladará a Washington, dentro de 15 días.

El Embajador norteamericano visitó ayer al Presidente de la República, y al término de la entrevista, dijo que consultó al Prime Mandatario sobre los proyectos que se pueden llevar a la capital norteamericana para que se les dé impulso.

JEFES MILITARES

El alto mando militar se reunió también ayer con el General Torres González. Sólo se dijo que fue una reunión de rutina que efectúan todos los miércoles, para informar al Presidente de la República sobre las actividades de las FF.AA.

Universidad Mayor de San Andrés

FACULTAD DE TECNOLOGIA

Jefatura de Trabajos Prácticos

Se convoca para la provisión de la Jefatura de Trabajos Prácticos de Tecnología Metalúrgica I - II de la Facultad de Tecnología.

Los interesados deberán presentar sus expedientes en la Secretaría de la Facultad de Tecnología (2º piso del Edificio Antiguo) hasta horas 12:00 del día jueves 15 del presente.

Se advierte que los postulantes, previamente deberán tomar conocimiento del horario establecido en la Facultad.

La Paz, julio 7 de 1971

Ing. EDUARDO VALENZUELA A.
DECANO a.i.

Universidad Mayor de San Andrés

DIRECCION NACIONAL DE CULTURA

Lidia Grychtolowna

CONCIERTO DE PIANO

PROGRAMA

Primera parte

F. CHOPIN Balada op. 47 en La bemol Mayor
F. CHOPIN Nocturno op. 15 Nº 1 en Fa Mayor
F. CHOPIN 2 Estudios: op. 10 Nº 12/ op. 25 Nº 12
F. CHOPIN Vals op. 42 en La bemol Mayor

Segunda parte

A. SCRIABIN Rapsodia Húngara Nº 12
S. RACHMANINOF 2 Preludios: op. 32 y op. 23
F. LISZT Preludio y Nocturno op. 9

PARANINFO **Viernes 9 de julio**
ENTRADA LIBRE **Horas 18:30**

CLUB DE LEONES DE LA PAZ

REITERAMOS A TODOS LOS SOCIOS, DAMAS LEONAS E INVITADOS A LA JUNTA REGLAMENTARIA DE POSESION DEL DIRECTORIO PARA LA GESTION 1971 — 1972, QUE ESTE EVENTO LEONISTICO SE LLEVARA A CABO ESTA NOCHE A HORAS 20:30 EN LOS SALONES DEL CIRCULO ITALIANO, (AVDA. 6 DE AGOSTO 2563).

EN ESTA OCASION SE HARA ENTREGA DE PREMIOS DE ASISTENCIA Y POR TRABAJO LEONISTICO A LOS SOCIOS Y DAMAS LEONAS QUE SE HAN DESTACADO EN LA GESTION 1970—71.

ANTELADAMENTE AGRADECEMOS VUESTRA GENTIL Y PUNTUAL ASISTENCIA.

EL DIRECTORIO

SABADO 10 DE JULIO - 150.000 $b. "PREMIO MAYOR" - SABADO 10 DE JUL
LOTERIA NACIONAL

NO HAY PROYECTO INTEGRAL PARA PLANTA DE COBRE
AFIRMA LA CONTRALORIA

La Contraloría General de la República dirigió nota a la UMSA indicando que no existe un proyecto integral y de ejecución completa, para la instalación de las plantas de Concentración y Fundición de Cobre, que le permita refrendar el convenio suscrito entre esa Casa Superior y la firma NIKEX de Hungría.

La nota dirigida al Director Financiero de la Universidad, Carlos Carvajal dice que la Contraloría para intervenir en el contrato y asegurar el éxito del proyecto, que compromete a la UMSA en una actividad de mucha responsabilidad, necesita datos complementarios.

La Contraloría indica que es importante la elaboración y estudio detallado de la inversión total de la obra, que no se acompañó a los antecedentes que cursan en la oficina.

El proyecto integral y el estudio de la inversión permitirán a la Universidad y a la Contraloría, conocer la naturaleza de la obra a realizarse, añade.

La entidad fiscalizadora sostiene necesario que el proyecto integral señale concretamente la ubicación, propiedad, volumen, valor y ley de las reservas probadas de minerales de cobre que alimentarán las plantas de concentración y fundición que se proyecta instalar.

Finalmente, pide concretamente conocer el estudio realizado respecto a la localización de las plantas de concentración y fundición.

El Gobierno considerará

LEY DE INQUILINATO Y DE PROPIEDADES HORIZONTALES
ANUNCIÓ EL MINISTRO DE VIVIENDA

El Gobierno considerará en los próximos días la Ley del Inquilinato y de propiedades horizontales, basada en una categorización por la ubicación de los predios y de acuerdo al ingreso de los arrenderos.

La información fue proporcionada por el ministro de Urbanismo y Vivienda, Jaime Prudencio, luego de una entrevista que sostuvo con el presidente Torres.

El ministro Prudencio dijo que se trató de una reunión ordinaria de trabajo en la cual entregó al Jefe del Estado, oficialmente, la Política de Vivienda de su despacho, además de un reglamento interno del Ministerio, que constituye Ley Orgánica de esa Secretaría de Estado, dispuesta en la Ley de Bases del Poder Ejecutivo.

INQUILINATO

Asimismo, el ministro Prudencio anunció que se está concluyendo el proyecto de la Ley del Inquilinato, y que, posiblemente, el próximo miércoles será entregado al Presidente de la República para su discusión y posterior aprobación.

Dicha ley establece serie de categorizaciones que especialmente contemplan la ubicación de los predios. Explicó que no se puede aplicar la Ley con el mismo rigor, en propiedades ubicadas en El Prado o Munaypata; Miraflores o Calacoto. Se realizarán especiales tipos de escalas, afirmó.

Puntualizó que estas escalas estarán también de acuerdo con los ingresos de los inquilinos, y que también contemplará aspectos sobre la propiedad horizontal, tema que, empero, corresponderá controlar y aplicar a las Alcaldías.

Por otra parte, Prudencio explicó que el proyecto considera la posibilidad de que, mediante una coordinación entre propietarios e inquilinos, el Gobierno conceda créditos para renovaciones o arreglos de las viviendas.

MONEDA

El ministro de Urbanismo, aseguró también que no se permitirá el cobro de alquileres en moneda extranjera, señalando que existe una nacional y que debe ser respetada.

Refiriéndose al plan de inversiones, informó que hasta el 15 del presente mes presentará el Plan de Inversiones del Ministerio de Urbanismo, que contempla créditos internacionales.

PRESIDENTE DE CNSS INSPECCIONO HOSPITAL DE MILLUNI: SORPRESA

El Presidente y Directores obreros de la CNSS, realizaron ayer, una sorpresiva visita al hospital de Milluni, con objeto de establecer la situación en que se encuentra ese servicio médico.

A primeras horas de la mañana, Hernán Quiroga, Pedro García, Juan Villalba y Luis López se trasladaron a dicho centro minero, para visitar el hospital dependiente de la entidad aseguradora. Después de visitar sus instalaciones dispusieron la refacción de algunas dependencias (cámara oscura de Rayos X, cocina y otras), la provisión de drogas, dotación de muebles y camas y otros enseres.

Esta es la segunda vez que se inspecciona instalaciones hospitalarias y se asegura que continuarán con un programa faccionado para el efecto.

En el curso de hoy se trasladará a Oruro para observar el avance de obras del Hospital Obrero de aquella localidad.

RACIONALIZACION

Durante la tarde, una delegación de la CNSS, presidida por Quiroga Pereyra, se entrevistó con el Ministro de Salud, a quien le solicitaron gestione a la brevedad posible en el gabinete, la dictación del Decreto Supremo sobre la racionalización de la Seguridad Social en Bolivia, que constituirá el único medio de refinanciar la Instalación y regular el sistema del Seguro.

El ministro del ramo, Javier Torres Goitia, prometió acelerar esos trámites ante el gobierno, en cuyo poder se encuentra el Proyecto correspondiente desde hace bastante tiempo.

DENUNCIAN SABOTAJES

Ciudadanos que cooperaron activamente con el general Juan José Torres, en la jornada del 7 de octubre se encuentran desocupados, mientras que delincuentos barrientistas están en situaciones expectables.

La información está contenida en un comunicado que agrega "el gobierno está siendo saboteado desde sus propias instituciones, determinando serie de problemas que podrían agravarse con el correr del tiempo".

ADIOS

A la úlcera estomacal con

ULCEROFARM
ANTIHEMORRAGICO
CURATIVO

Ventas por mayor y menor

Farmacia Bristol

Ingavi 988 esquina Yanacocha
Y en todas las farmacias del ramo.

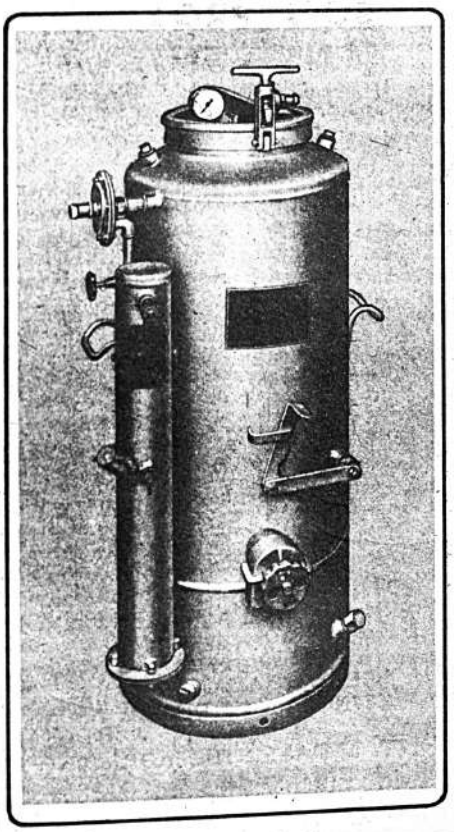

EQUIPOS PARA SOLDADURA AUTOGENA

MESSER GRIESHEIM

PARA CAPACIDADES DE 2 KGR. y 5 KGR. DE CARGA DE CARBURO.

HANSA LTDA. La firma boliviana de su confianza con mas de 60 años al servicio del país

DEPTO. TECNICO Tels. 42836 · 55219 · 53661

Sucursales: COCHABAMBA · ORURO · POTOSI · SANTA CRUZ · SUCRE · TARIJA · VILLAZON

hoy

Directores: BERTHA ALEXANDER DE ALVESTEGUI-TERESA ALEXANDER DUPLEICH-MARIO VARGAS RODRIGUEZ

FUNDADOR: ALFREDO ALEXANDER JORDAN-PRESIDENTE DEL DIRECTORIO: HUMBERTO PALZA SOLIZ

La Paz, jueves 8 de julio de 1971

EDITORIAL

"CAIGA QUIEN CAIGA" Y "HASTA SUS ULTIMAS CONSECUENCIAS"

. El penoso curso de las investigaciones del asesinato del fundador y director de HOY Alfredo Alexander y de su esposa, y de otros, luego de haber quedado en punto cero, según declaraciones de los nuevos magistrados a cuyo cargo quedaron confiadas las diligencias, ha cobrado nuevamente actualidad ante graves y serias acusaciones de uno de los que se dice estar implicado en el crimen. Se suma a estas las de Sara Ruiz, enigmático personaje que no se sabe para quién trabaja y cuyas denuncias y rectificaciones constituyen ya una burla para toda la nación.

Existe en el consenso de la opinión tanto nacional como extranjera —y lo ha dicho claramente la prensa nacional— que el curso de las investigaciones de tan horrendo delito fueron obstaculizadas y desviadas por personajes de mucha influencia. El mismo Fiscal Camacho lo denunció en circunstancias en que fue separado inexplicablemente de sus funciones cuando estas parecían estar encaminadas acertadamente.

No es novedad y tampoco la primera vez que elementos comprometidos, o agentes y hasta autoridades, criticaron las maliciosas maniobras, desvirtuando así el compromiso del Gobierno a través de la palabra oficial que hace dos meses atrás, afirmó que las investigaciones se harían "hasta sus últimas consecuencias" y "caiga quien caiga". Lamentablemente hemos visto cuáles las consecuencias. Varios implicados detenidos en celdas policiarias, inexplicablemente obtenían su libertad con garantías. Denunciantes recluidos en celdas del DIC y de la cárcel que con una facilidad increíble huían de estas dependencias policiarias a vista y paciencia de sus carceleros. Declaraciones y rectificaciones. Uno y otro personaje en escena que aparecía y desaparecía como por arte de magia. Entretanto menudeaban las amenazas tanto hacia quienes son parte afectada en sus más íntimos sentimientos o como a quienes cumplen su misión informativa. Las mismas fueron denunciadas también por un fiscal a la opinión pública sin que hubiera surgido un solo desmentido.

Ante esta burla y escarnio de la justicia, ante la ineficacia de los investigadores de turno, necesariamente tenía que surgir una reacción como consecuencia de la dignidad mancillada con tanta burla y desprecio por el dolor y la vergüenza de un pueblo. Y esa voz ha salido de las clases laborales para conminar tanto a las autoridades como a los magistrados, que no tolerarán más escarnio y que exigirán el cumplimiento de aquella promesa: "caiga quien caiga y hasta sus últimas consecuencias". Y creemos que serán ellas quienes no darán paso atrás y harán prevalecer un principio de autoridad y justicia que tanta falta hace en estos momentos de desaliento y desmoralización. Sólo una actitud valiente y decidida podrá devolver la confianza al pueblo boliviano. Sólo una acción honesta de los trabajadores rehabilitará el prestigio de esta patria.

No se pueden hacer discriminaciones con los delincuentes. Son varios los que andan sueltos y gozan de garantías. Que los que están en prisión tengan las mismas para poder hablar sin presiones. Que se advierta a los informantes de última hora, que en las nuevas diligencias a cargo de organismos laborales, no se permitirá más desviaciones ni mentiras. Ni deberá tolerarse más, que elementos indeseables confundan reiteradamente y se jueguen con la verdad y la buena fe de un pueblo.

JAZZ

P. C.

Los nietos y descendientes de esclavos negros vivían marginados en los ghetos de Nueva Orleans.

La protesta social contra la humillación de su raza había comenzado a adquirir entre ellos un tono en sordina de endecha y de canto.

Para evitar reacciones como las descritas en "Viñas de Ira" de Steinbeck o en "La Cabaña del Tío Tom" de Beecher Stowe, la gente de color —aunque ya emancipada por las leyes del Presidente Lincoln— no podía expresar de otra forma su ira que en sus "gospel songs", en sus "blues" y sus "negro spirituals".

El "jazz" —palabra que "en argot venía a significar todo lo escabroso y sucio"— nació como una expresión sincopada e irónica de la amargura, la sequedad y la dureza en que vivía la raza de color en el país más próspero de la Tierra.

Todas sus aspiraciones contenidas fueron echadas al viento en forma estruendosa, aunque —según decía la crítica— musicalmente anárquica. El jazz, con todo, llegó a ser una de las expresiones más características de la cultura de los Estados Unidos.

El nuevo ritmo —con sus variantes de "swing" y "boogie-woogie"— se extendió por todo el mundo. Figuras como las de Bessie Smith y Sidney Bechet habían contribuido a ello.

Pero fue Louis Armstrong, nacido en 1900, el representante por antonomasia de este ritmo dolorido de la "música negra". Con la trompeta adherida sobre los labios carnosos como una ventosa, Armstrong adquirió pronto el sobrenombre de "Satchmo" (Boca Grande). Convertido en un mimo de la música sincopada, todo su cuerpo se contorsionaba al vaivén de su trompeta chillona y gemidora.

La trompeta de "Satchmo" lloraba, protestaba y, a veces, irónicamente, explotaba en carcajadas. La trompeta de Satchmo —ha afirmado un crítico— decía más con unas pocas notas que los demás músicos con su chorus entero".

Se ha callado ahora repentinamente la trompeta de Satchmo, potente como las que los ángeles tocarán para llamar a Juicio...

Ha desaparecido un hombre que llenó todo el mundo —sin barreras de guerra fría— con una vibrante y cálida pasión musical. Un hombre que había convertido el jazz en el símbolo pasional de la protesta pacífica.

Satchmo hubiera merecido el Premio Nobel de la Paz. Porque movilizó fuerzas espirituales del hombre sin más arma que su trombón y sus contorsiones hercúleas.

El Mundo al día

Por Jaume Miravilles

LA ALTERNACION DEL PODER

La designación del Sr. Mitterrand como Primer Secretario del nuevo Partido socialista francés recientemente formado durante el Congreso de Epinay, ha sido recibida con mal disimulado rencor por el Partido comunista. En cambio, la prensa gubernamental soviética la ha considerado como un positivo paso hacia adelante en la unificación de las izquierdas francesas. Los comunistas habían ya iniciado y mantenido conversaciones con el hasta ahora Primer secretario del partido oficial S.F.I.O. (Sección francesa de la Internacional Obrera) Sr. Savary, con el cual se entendían mucho mejor pues hablaban un mismo lenguaje "marxista". Miterrand no se ha leído a Marx ni por las cubiertas y llega al socialismo, como los "fabianos británicos", a través del humanismo.

Mitterrand, ex radical, tiene una "querencia" hacia el centrismo y si bien está dispuesto a hacer "arreglos electorales" con los comunistas, no quiere romper con los partidos liberales representativos de una pequeña burguesía que es en Francia todavía una fuerza política considerable. Savary era, en este sentido, mucho más estricto y representaba una mentalidad "clasista" muy marcada y, hasta cierto punto, severa. Tanto es así que, inmediatamente después de su substitución, y con una prisa nada elegante anunció que no renunciaría a una crítica de los métodos y los propósitos de su sucesor.

La presencia del Sr. Mitterrand a la direcoión del nuevo Partido va a renovar y probablemente a agravar el problema llamado en Francia la "alternance du pouvoir", la alternación del poder, planteada con anterioridad por el Sr. Savary al Sr. Marchais, secretario efectivo del Partido comunista francés en las negociaciones en curso. ¿Qué pasará —le preguntó Savary a Marchais, si una vez en el poder un gobierno de coalición socialista comunista, el electorado francés le retira la confianza en unas elecciones legislativas? En cuanto a nosotros —se autocontestó Savary— aceptaríamos el veredicto negativo y nos retiraríamos del poder.

La pregunta es pertinente pues no se ha dado el caso todavía de que ningún gobierno en el que los comunistas hayan ocupado en un momento dado carteras esenciales haya sido puesto en minoría en unas elecciones. La respuesta de Marchais constituye un ejemplo típico de la dialéctica comunista. Si llegamos al poder gracias al apoyo de las clases populares y desde él llevamos a cabo las reformas por ellas deseadas, ¿cómo puede concebirse que nos retiren la confianza? En el Congreso d'Epinay, aquella fórmula de la "no alternación" fue, como era de suponer, muy discutida. Para apaciguar los ánimos el Sr. Marchais quiso 'aclarar' ciertos puntos. El sistema electoral vigente no asegura una representación auténtica del país (lo cual es verdad) y exigiríamos un cambio por el sistema proporcional (efectivamente más auténticamente representativo). Cuando desde el poder hubiéramos entregado las fábricas a los trabajadores y hubiéramos terminado con la explotación capitalista, ¿es admisible que la clase obrera quiera volver al viejo régimen de explotación y entregar las fábricas a sus antiguos patronos?

El sofisma no puede ser más evidente: primero, no hay ningún sistema comunista que haya "entregado las fábricas a los obreros" y, segundo, nunca se podría lograr en Francia, o en ningún otro país industrial, una coalición electoral de las izquierdas basada sobre aquel programa. Finalmente, el sistema proporcional precisamente por ser más representativo de las tendencias políticas de un determinado país, ha equilibrado los grandes bloques de opinion y dado el poder de decisión a grupos infinitamente minoritarios. Por esta razón ha sido abandonado en casi todos los países.

El problema de la "alternancia del poder" es una cuestión académica en Francia, pero no en Chile, por ejemplo. Allende lo ha dicho de una manera muy clara: disponemos ahora del gobierno y aspiramos a lograr, desde él, el verdadero poder. Por eso la Democracia Cristiana se alarmó ante el alcance político —y policíaco— que Allende quería dar al atentado cometido por un extremista del VOP. El asesinato de un líder cristiano por un radical revolucionario se quería utilizar para "movilizar al pueblo trabajador" contra los intentos de la reacción. La maniobra se repetirá probablemente y la misión histórica de los cristianos chilenos será, precisamente, la de salvar la democracia en su país

"ES EL ENCUENTRO CON SAN MARTIN Y BOLIVAR"

DIJO EL CANCILLER EN BUENOS

BUENOS AIRES, 7, (ANSA).— En visita oficial de seis días llegó hoy a la Argentina el Canciller de BOLIVIA, doctor Huáscar Taborga Torrico, quien asistirá a los actos celebratorios de las efemérides patrias del 9 de Julio y suscribirá importantes documentos, con autoridades de la Cancillería argentina sobre cuestiones que interesan recíprocamente a ambos estados.

El ilustre visitante llegó a las 13.35 (hora local) a bordo de un avión del Lloyd Aéreo Boliviano, a la aeroestación internacional siendo recibido protocolarmente por el Embajador de su país, doctor Jorge Alberto Suárez y el Director Nacional de Ceremonial Embajador Juan A. Peña Gaona.

El doctor Taborga Torrico llegó en compañía de su esposa y de una comitiva integrada por el Secretario General del Ministerio de Relaciones Exteriores, Embajador Antonio Canedo, el Director General de Asuntos Económicos, Embajador Julio Equino Ledo, y el Director de Ceremonial de Estado, Embajador Raúl Gainsborg Viaña.

El Canciller boliviano y su comitiva embarcaron 10 minutos después en el avión presidencial Libertad, en compañía del doctor Suárez y el Embajador Peña Gaona, trasladándose a la metrópoli.

La llegada al aeropuerto de la ciudad de Buenos Aires se produjo a las 14.10, recibiendo el distinguido huésped el saludo del Ministro de Relaciones Exteriores, doctor Luis María de Pablo Pardo, el Subsecretario de Relaciones Económicas, Embajador Antonio de Estrany y Grande, el Director General de Política, Embajador Guillermo de la Plaza, el jefe de la Base Aeroparque, Comodoro Jorge ... Ruiz, el Director del Departamento América Latina, el Intendente Municipal, contador Saturnino Montero Ruiz y otros funcionarios.

Efectivos de la agrupación Aeroparque —por su parte— le tributaron las honras de reglamento.

Seguidamente el contador Montero Ruiz dio la bienvenida al Canciller boliviano, señalando en un pasaje de su discurso: "Son muchos y muy profundos los lazos que nos unen con vuestro país, nacidos en un común destino histórico y de las muchas horas difíciles que hemos compartido para alcanzar los mismos ideales continentales". "Es usted —agregó— dignísimo representante de todos esos significados y de la amistad que identifica a nuestros pueblos. Lo es también de una tradición cultural entroncada con los orígenes de la independencia americana.

El nombre de su ciudad natal, Cochabamba, evoca doblemente la lucha por la libertad y el ámbito de los claustros universitarios que han formado su calificada personalidad".

Por último dijo el Intendente Municipal: "Señor Ministro: en momentos en que nos aprestamos a celebrar un nuevo aniversario de la Independencia Argentina, su visita es un acto de hermandad y cortesía que agradecemos profundamente. Esta ciudad es vuestra. Sus autoridades y sus vecinos experimentamos el placer de sentirnos sus amigos". A continuación el Canciller del país del altiplano agradeció los conceptos del Embajador Montero Ruiz expresando que: "Viejos caminos, desde Chuquisaca, La Paz y Potosí, caminos de liberación, de independencia y de proclamas, se encuentran abiertos y siempre nos unieron".

Aludió luego a los lazos existentes entre ambos países y refiriéndose al espíritu de confraternidad americana que inspiró su viaje, concluyó: "Este es un encuentro con el Libertador José de San Martín y con Bolívar".

De acuerdo al programa confeccionado con motivo de su visita, el doctor Taborga Torrico visitó esta tarde a las 16.30 al Ministro de Relaciones Exteriores, a las 17 fue recibido por el Presidente de la Nación, General Alejandro Lanusse, a las 17.30 rindió homenaje a San Martín y a las 17.50 a Bolívar, ante los monumentos de ambos próceres.

Por último, a las 21.30 asistió a una recepción que en su honor le ofreció el Ministro de Relaciones Exteriores, en el Palacio de San Martín.

Amoladora Angular

BOSCH

TIPO 1309

* PESADA AMOLADORA DE HUMEDO, PARA EL DURO SERVICIO CONTINUO EN LA INDUSTRIA DE METAL Y PIEDRA.

* VELOCIDAD EN VACIO 2000 RPM. 220 V. 50 c/s. 1400 WATIOS

SERVICIO ESPECIALIZADO Y REPUESTOS.

HANSA LTDA. La firma boliviana de su confianza con mas de 60 años al servicio del país

DEPTO. TECNICO Tels.42836·55219·53661

Sucursales: COCHABAMBA·ORURO·POTOSI·SANTA CRUZ·SUCRE·TARIJA·VILLAZON

HOY ESCRIBE: GUIDO PIZARROSO DURAN

(Art. 4o. del D.S. de 20-II-70)

PREMIO AL VALOR: 50 PESOS

La atención demagógica que los gobiernos de turno prestaron a los Beneméritos de la Patria, debe terminar con la Revolución. Los hombres que dejaron lo mejor de su juventud en las candentes arenas del Chaco no pueden ser más humillados como hasta ahora. Aquellos soldados que defendieron el suelo patrio y la soberanía nacionales, día a día terminan su vida a merced del hambre.

Lo que las balas no pudieron hacer en la Guerra del Chaco, lo está haciendo la miseria a la que las nuevas generaciones estamos condenando a quienes impidieron que la voracidad de los vecinos termine con la débil nación boliviana.

Hoy se habla de que el proceso revolucionario ha devuelto al país uno de sus principales recursos naturales, que funestos gobiernos lo entregaron a los monopolios internacionales: el petróleo. También se dice que ese petróleo hoy por hoy, se lo vilipendia y se lo entregaron a monopolios internacionales: el petróleo. Tambien se dice que ese petróleo hoy por hoy es del pueblo boliviano.

Pero ¡gracias a quién a aún tenemos, ese precioso "oro negro"?. Precisamente a ese sector al que también hoy por hoy, se lo vilipendia y se lo olvida. Fueron los bolivianos que en condiciones deplorables concurrieron a las fronteras para impedir que el invasor se apropie de los campos petrolíferos, que ya entonces más que los bolivianos, los capitales extranjeros que financiaron esa guerra, sabian que existían en esa zona boliviana.

El objetivo bélico-económico paraguayo no logró materializar sus propósitos. Obtuvieron sí, áridas tierras, pero el petróleo quedó en poder de Bolivia.

En homenaje a los soldados que defendieron la Patria en guerra internacional, debe terminar la postergación de que es objeto el Benemérito.

Existen organizaciones que agrupan a los ex-soldados del Chaco, y todas plantearon reivindicaciones sociales y económicas sin haber sido objeto de la menor atención. Sólo la demagogia hizo que se dictarán leyes y decretos que nunca fueron cumplidos. Los beneméritos no piden que se les pague por haber defendido Bolivia. Solo desean que se cumplan las disposiciones legales que los amparan y que se atiendan sus modestas demandas.

LA FEDEXCHACO, tiene un planteamiento concreto, los Inválidos otra, y los jubilados administrativos declarados beneméritos, que cumplieron doble función patriótica, hacen lo mismo. En efecto su vida la dedicaron a servir en la administración pública y en el momento dado tomaron el fusil para defender el país. Ellos presentaron proyectos que solucionarían su problema con sólo destinar los recursos que para ese efecto se descuentan desde el año pasado a los empleados públicos, pero por razones que se desconocen la atención se dilata.

Es hora, pués, de que se haga justicia y se dé a los excombatientes lo que les corresponde, sin menores regateos, con honestidad, sinceridad, reparando una situación insoportable y de vergüenza nacional, que se la sustenta otorgando a algunos beneméritos, 50 pesos de renta.

Supernumerarios en Derechos Reales:

PERCIBEN HABERES SUPERIORES A LOS TRABAJADORES DE PLANTA

IRREGULARIDADES SON INVESTIGADAS

Supernumerarios de la Oficina de Derechos Reales, dependiente de la Corte Superior de Distrito, ganan haberes superiores a los que perciben los empleados con nombramientos y que figuran en planillas.

Se estableció que los supernumerarios perciben un haber de mil 300 pesos, mientras que el de los empleados alcanzan apenas a mil.

Estas y otras irregularidades es tán siendo investigadas por una comisión de la Contraloría que realiza un auditaje de las gestiones pasadas y de la actual.

Cabe señalar que los supernumerarios no tienen nombramientos ni son catalogados como funcionarios oficiales del Poder Judicial y, sin embargo, ganan más que los fijos o de planta.

El dinero para el pago de ese personal se financia de las recaudaciones que diariamente ingresan por Caja y aunque estos fondos debieran ser manejados por la Corte, no sucede de ese modo, ni menos aquella ejerce control sobre la actividad de Derechos Reales.

RESPONSABILIDADES

Trascendió que internamente y desde hace mucho tiempo, un funcionario jerárquico de aquella dependencia, maneja el movimiento de las oficinas a su arbitrio, al punto que confía los libros de inscripción a los supernumerarios, que son "legalmente irresponsables" porque no ejercen el cargo oficialmente. Se sabe que por está misma situación no ha desaparecido la percepción de coimas. Además que en muchos casos, dichos supernumerarios confían a su vez los libros a "plumarios" que son personas ajenas a la Oficina, quienes asientan las escrituras cobrando un peso boliviano por cada foja.

Finalmente, se tiene conocimien to que hace algún tiempo, otro funcionario encargado de depositar los dineros recaudados al Banco Central, desfalcó la suma de 32.000 pesos bolivianos y sin embargo no se tomó ninguna acción judicial para que responda esa suma.

REVISION

Una comisión de la Contraloría se encuentra actualmente efectuan do la revisión contable y de auditoría de las gestiones anteriores a la reestructuración.

Estos personeros conminaron a los anteriores Registradores responden de muchas irregularidades encontradas, particularmente en lo que se refiere al uso de valores. Se les dió un plazo de 60 días caso contrario se les girará los pliegos de cargo correspondientes.

SE NECESITA

CONTADORA - DACTILOGRAFA

Con suficiente experiencia en contabilidad y dactilografía, soltera, para firma importante.

Presentar solicitud mediante carta, acompañando títulos, certificados de trabajo y/o concepto así como curriculum vitae a: **CONTADORA - DACTILOGRAFA — Casilla correo 1179 — Cajón postal 2448.**

Plazo de presentación de solicitudes: 9 de julio de 1971, Hs. 18.

La Paz, 1o. de julio de 1971.

RESIDENTES DE UNCI SE SOLIDARIZAN CON ALCALDE ALBINO ORO

El Centro de Acción Uncía emitió pronunciamiento pidie al gobierno la ratificación del Alcalde, René Albino Oros, qu fue nombrado a petición expresa del pueblo.

Puntualiza que la solidaridad con Albino Oros se debe a obras de importancia que efectuó. Está ejecutando, asimismo, p gos de cargo por anteriores gestiones.

El Centro, apoya moral y materialmente la petición plan da por el Comité de la Provincia Bustillo al Gobierno Revol nario, referente a la construcción y asfaltado del camino t cal Oruro—Uncía—Sucre.

Esta obra significará una obra vital en el desarrollo reg de Uncía, añade.

Finaliza reiterando el pedido a las autoridades respectiva fin de que continúe como Alcalde René Albino Oros.

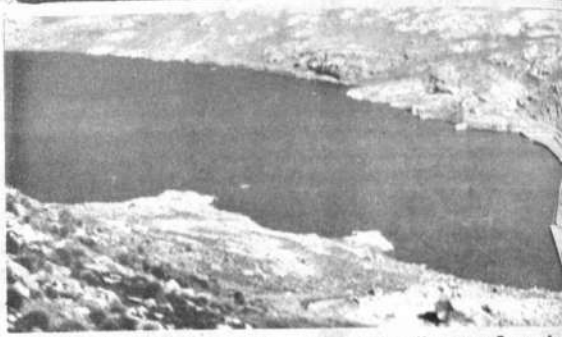

El BID en 1968 concedió préstamo de 1.400.000 dólares, pero hasta la fecha no ha desembolsado ni un centavo, pese a que Potosí ha pagado ya por intereses de compromiso la suma de 400 mil pesos. La moder del sistema de aguas pota dicho crédito no se con lo peor, las lagunas 1.6 serán aprovechadas por nica" extranjera de co y asesores. Hay justa pr la Villa Imperial de Po

SEÑOR COMERCIANTE:

Si sus ventas anuales son inferiores a $b. 200.000 Ud., no paga el impuesto a las ventas.

NO ENCAREZCA SUS PRODUCTOS INNECESARIAMENTE

RENOVO DIREC FEDERACIO JUNTAS EN PO

POTOSI, 7 (HOY).— cisco Apaza, fue reeleg Secretario de Gobierno deración de Juntas Ve Potosí.

La posesión de la nu tiva tuvo lugar en día con la presencia de au departamentales, repre de instituciones y num blico.

EL DIRECTORIO

La directiva de FEJU Villa Imperial, está en por Francisco Apaza (re integrada por Alfredo U cepresidente; Ricardo fiscal general; Aniceto secretario general; Julio za, de relaciones; Joaq jinés, de justicia; Fran ma, de hacienda; Sixto Actas; Juan Goitia Me sorero; y Ezequiel Bord cretario.

Los nuevos dirigentes sionarse, delinearon su trabajo para la gestión pidiendo al pueblo y a potosinos, un mayor es unidad y de trabajo.

Entre los planes en figuran la reestructura Comité de Desarrollo, l ción de asambleas pop una fiscalización perma las obras municipales.

CLINICA VETERI LOS ANDES

Calle Murillo 1274

TELEFONO 56500

Atención veterinaria rros, gatos, pájaros, etc

Vacunaciones contra llo — Hepatitis — Lepto Rábica — Collares, Ch Accesorios.

Venta de cachorros raza.

Para Hospital del Niño:

DOMINGO INICIARAN CAMPAÑA DE RECAUDACION DE FONDOS

El próximo domingo se iniciará la campaña destinada a recaudar quinientos mil pesos bolivianos para habilitar el Hospital del Niño, que por falta de algunos equipos no puede comenzar su función.

Actualmente, el edificio de tres pisos construído para ese objeto, se encuentra terminado y gran parte del instrumental, camas, y personal médico está disponible, ya que las especialidades de pediatría del Hospital Obrero y del Hospital de Clínicas se trasladarán a la nueva unidad, con todas sus pertenencias.

El representante de CONAME ante el Comité Pro-Hospital del Niño, doctor, Baddy Lazo, dijo que es importante que toda la comunidad participe en esta noble cruzada. Señaló que de cada cuatro niños que nacen, uno muere y que de contarse con la unidad especializada de Pediatría se reduciría ese índice.

Asimismo, el Hospital del Niño cumplirá otras funciones. Será un complemento de la Facultad de Medicina, para que los médicos recién egresados, que deseen especializarse en Pediatría, adquieran mayores conocimientos.

El Hospital del Niño, que dependerá directamente del Ministerio de Salud Pública y Previsión Social, no sólo atenderá a los hijos de asegurados a la CNSS, sino que prestará servicios a toda la niñez boliviana.

Tiene capacidad de 250 camas, y para habilitarlo, se requiere un equipo completo de radiología, además de instrumental moderno, que será provisto merced a la campaña de recaudación organizada por un comité a iniciativa de la Sociedad Boliviana de Pediatría.

La construcción se inició hace dos años y a la fecha el edificio se encuentra concluído, pero no existiendo los recursos suficientes para habilitarlo de inmediato, diversas organizaciones representativas anunciaron su contribución.

El próximo domingo, con una gran kermesse, se iniciará la campaña de recaudación, en la Avenida "16 de Julio". Posteriormente realizará un almuerzo para 1.200 personas.

Simultáneamente, damas voluntarias, mediante alcancías recolectarán el aporte de la comunidad. Posteriormente, se organizará un festival deportivo entre un conjunto futbolístico local y un equipo argentino. La campaña prevé también un sorteo especial de Lotería Nacional, y se completará con aportes que comprometió la empresa privada.

El Comité Pro-Hospital del Niño, que preside la Primera Dama de la Nación, doña Emma Obleas de Torres, se encuentra ultimando detalles para lograr el mayor ingreso, que será depositado en una cuenta del Banco Central

PIDIO AUDITAJE DE SU GESTION: MIRABAL

Hugo Mirabal Guardia, ex-Administrador Nacional de AASANA, pidió a la Contraloría General de la República mediante nota enviada al Contralor Eduardo Nava Morales, la conclusión de los trabajos de auditoría de su gestión administrativa, que anteriormente fuera expresamente solicitada por él.

Plantea el pedido con el fin de que con el resultado se le otorgue una certificación de todos los actos que realizó durante sus cuatro años de administración en AASANA.

"Estoy dejando la Administración de AASANA en las mismas condiciones en las que había ingresado a la misma", señala Mirabal para agregar que las mismas constan en las declaraciones escritas que en oportunidad anterior presentó a la Contraloría de la República.

CAMPESINOS SOLICITAN FISCALIZACION EN EL MINISTERIO DE AA.CC.

Campesinos independientes de Oruro piden a la Asamblea Popular, fiscalice el movimiento económico del Ministerio de Agricultura.

Mediante un comunicado expedido en la víspera, aquel sector señala que "Frente a la inmoralidad y el despilfarro de fondos del Ministerio de Agricultura, que sirve para fomentar a seudo dirigentes para convertirlos en dóciles sirvientes de sus intereses, solicitamos la fiscalización de esos fondos por parte de la Asamblea Popular, la misma que deberá promover, con ese dinero, la construcción de más escuelas en el agro".

Por su parte, los campesinos independientes del Norte de Potosí decretaron estado de emergencia "ante la actitud que están asumiendo dirigentes de la Federación campesina, tratando de sorprender al gobierno con un pedido de las actuales autoridades para hacerse devolver luego, esos puestos públicos que detentaron mucho tiempo y que fueron remplazados porque se les comprobó su participación en el golpe subversivo del 7 de octubre".

ESTUDIARAN ESTRUCTURA DE AVIACION NACIONAL

El último número de la publicación mensual de la Fuerza Aérea Boliviana, "Actualidad Aeronáutica", se refiere a la próxima consideración por el gobierno, de la nueva estructura organica de la Aviación Nacional.

Asegura que dentro de la Ley de Bases del Poder Ejecutivo, la administración del aeropuertos y Servicios a la Navegación (AASANA) ha sido catalogada como empresa descentralizada del sector público, no obstante de cumplir ésta un servicio fundamental de seguridad del Estado y necesidad pública. Por otra parte; la misma lèy de bases concede atribuciones sobre la aviación comercial, al Ministerio de Transportes y Comunicaciones y, más importante, no contempla el funcionamiento del consejo Nacional de Aeronáutica perdiendo éste automáticamente vigencia.

Agrega que de esta forma la Aviación Nacional que tenía en el Consejo, el organismo que permitía el desarrollo de la política aeronaútica del país se ve desarticulada con el siguiente perjuicio material y moral.

ANTICRETICO

Firma responsable requiere en contrato anticrético una casa independiente de 3 ó 4 dormitorios con garaje. Preferible zona Sopocachi u Obrajes.-

REFERENCIAS: TELEFONOS 53258 — 20450

Universidad Mayor de San Andrés

FACULTAD DE MEDICINA
ESCUELA DE ENFERMERIA

CONVOCATORIA

Se convoca a concurso de méritos y examen de competencia para la provisión del siguiente cargo en la Escuela de Enfermería:

1 Instructora en Enfermería Materno-Infantil

La provisión del cargo se hará de acuerdo a las especificaciones de la Resolución de Consejo Supremo Revolucionario Nº 28/133/9445 de 22 de abril de 1970.

Los expedientes deberán ser presentados en la Secretaría de la Escuela de Enfermería (10º piso) hasta horas 12:00 del día 17 del mes en curso.

La Paz, 5 de julio de 1971

Dr. Vidal Botelho Herrera — Decano

JOSE LUIS ESPADA:

SE GESTIONARA PARA QUE ARGUEDAS VUELVA AL PAIS

. El subsecretario de Justicia, José Luis Espada, anunció que realizará gestiones para que se otorgue visa de ingreso al ex—ministro Antonio Arguedas Mendieta, por considerar que es una pieza clave para el esclarecimiento de la desaparición del dirigente minero Isaac Camacho.

La declaración fue formulada en conferencia de prensa en la que también anunció que la judicatura será reestructurada en base a delegados obreros en caso de que no obre en el marco de sus atribuciones.

Espada señaló también que por los antecedentes que cursan en el Ministerio del Interior, Miguel Marenberg estaría comprometido en el caso del dirigente obrero, Isaac Camacho, de quien se sabe que antes de su desaparición estuvo en la sección policiaria de Pura Pura, de donde era jefe Marenberg.

Puntualizó que un delincuente como Marenberg no puede tener respaldo entre la clase obrera, pero que, llegado el caso, se dará curso al pedido de los trabajadores para que investigue.

El subsecretario Espada, detalló también los antecedentes de ese súbdito extranjero, que estuvo preso unas 10 veces en la cárcel por varios delitos.

Calificó a las acusaciones de Marenberg contra el ministro Gallardo, como producto de la negativa del Ministerio del Interior para que forma parte del aparato represivo.

Aclaró que la demora en el esclarecimiento de hechos, es consecuencia de procedimientos, pero que en ningún momento existe interferencia.

COLONIZADORES CONTINUARON AYER CON MEDIDAS DE HECHO

Colonizadores de Larecaja, Caranavi, Chimoré y Alto Beni, bloquearon caminos y detuvieron a más de diez funcionarios en calidad de rehenes, entre ellos al gerente de la firma South American Placers, como medida de presión destinada a lograr la atención del gobierno a los problemas que confrontan y que no fueron atendidos a su debido tiempo.

Los colonizadores de los diferentes distritos del país, asumieron actitudes de hecho, mediante el apresamiento de funcionarios de organismos que trabajan en las zonas de colonización y con el bloqueo de caminos, exigiendo la solución a un pliego petitorio de ocho puntos que fue presentado con anterioridad al Ministerio de Agricultura y Asuntos Campesinos.

Entretanto y luego de una prolongada reunión efectuada ayer en el despacho del ministro del ramo, Candia Navarro, las autoridades gubernamentales y el Comité Intersindical compuesto por la Federación de Colonizadores, Central Obrera Boliviana y Confederación Universitaria, abrieron un compás de espera en el conflicto, mientras sea consultado con las bases, el acuerdo inicial al que se llegó, al término de la reunión.

El acuerdo establece el compromiso del Ministerio de Asuntos Campesinos y Agricultura para agilizar los trámites de crédito del Banco Central, en favor de INBOLCA y Banco Agrícola de Bolivia, destinados a la comercialización del café y del arroz, así como la entrega de ambulancias a las zonas de colonización, a través del INC en un plazo prudencial.

Para encarar el problema de rehabilitación de caminos se auspiciará una reunión de emergencia de todos los organismos del sector público que tienen relación con estos trabajos, para programar las necesidades de cada región.

DESMIENTEN DECLARACION

. El Ministerio de Relaciones Exteriores emitió comunicado aclarando que las informaciones proporcionadas por Héctor Borda, sobre la presencia de la esposa del Ministro Taborga, señora María Eugenia de Taborga, avalando la ocupación de unos terrenos particulares por la Asociación de esposas declases y tropa de la GNSP. es falsa.

CAMBIARAN LAS ES... POLITICA DE COME...

SIN ATENTAR CONTRA INTERES...

La Comisión Nacional de Lucha contra la Especulación, propenderá a la eliminación de los intermediarios en la comercialización de productos de primera necesidad, sin atentar contra los intereses de los comerciantes minoristas que tienen esa actividad como medio de vida.

Se cambiará, prácticamente, la estructura de la actual política de comercialización imperante en el país.

Esas las principales determinaciones que aplicará la Comisión Nacional de Lucha contra la Especulación que ayer, en la oficina del ministro de Industria, Edmundo Roca Vaca Díez, quien preside el organismo, realizó su primera reunión tras la decisión gubernamental de crear el ente.

La comisión se ha propuesto trabajar en dos etapas, una inmediata y otra mediata. La primera etapa será puesta en ejecución este fin de semana en La Paz y, a los efectos de coordinar y dar las directivas necesarias para el fin que persigue la organización, se realizará una reunión en la Alcaldía Municipal.

LA REUNION

A la primera reunión presidida por el ministro de Defensa Nacional, asistieron los ministros de Agricultura y Asuntos Campesinos, de Industria y de Información, prefecto, alcalde, representantes de la Cámara de Comercio, técnicos del ministerio anfitrión.

El ministro Molina Pizarro al inaugurar la reunión dijo que los aspectos que se deben discutir como primordiales eran dar los primeros pasos para la organización del instrumento que activará la lucha contra la especulación; el plan de acción del organismo y, la preparación del proyecto de Decreto Supremo que creará oficialmente la Comisión para ser presentado...

Consejo de Gabinete.

Por su parte, el represent... de la Cámara de Comercio, ... Villegas manifestó que la em... sa privada trabaja con una ... va mentalidad, con decisión ... responder al desafío del mo... to y que incluye el cumplim... to de compromisos contrai... nivel de la Subregión Andin...

El ministro de Industria y ... mercio respondió que el g... no revolucionario tiene el ... respeto por la actividad pri... a la que otorga su respaldo ... tección en cuanto se trata d... presa progresista.

Saliendo del marco de l... pecífico de la reunión el ... sentante de la Cámara de ... mercio, aprovechó la oportu... para decir que la Cámara ... tra su preocupación por ... actitudes, como la clausura ... compañía Happ, señalando ... son respetuosos de las fun... y facultades de las autori... pero que en el caso concre... se pidió elementos de juic... tes de justificar una medi... drástica.

El ministro ofreció su ... ción para la conciliación d... tes y poco después hubo ent... ta entre el gerente de la C... de Comercio y el alcalde m... pal.

En el curso de la reuni... actividad privada fue invit... participar en la comisión.

BASES

La comisión, asimismo, ... las bases para atacar el p... ma en su raíz misma. Señal... el organismo, será un ente ... na' con la misión fundamen... crear el instrumento jurídi... gal que fijará los lineam... generales de una política d... cios que trasunte el pensam... y decisión del gobierno e... campo, cuidando fundam...

SABADO 10 DE JULIO - 150.000 $b. "PREMIO MAYOR" - SABADO 10 DE JUL...
LOTERIA NACIONAL

...TURAS DE ...ZACION

...MERCIANTES

...rasta familiar" que ...tículos comestibles, ...ansporte, alquileres

...nte fue elegido el ...organismo que aho ...ido por el ministro ...es e integrada por ...representantes de ...ificación, Asuntos ...Agricultura, o In- ...Fuerzas Armadas, ...Industria y Co- ...Central Obrera

...regionales serán ...los prefectos y al- ...ito urbano.

COB:

EL SUBSECRETARIO DE JUSTICIA DEBE RETRACTARSE PUBLICAMENTE

Causarón indignación y protesta en la COB, las declaraciones formuladas ayer por el Subsecretario de Justicia del Ministerio del Interior, José Luis Espada.

Rechazaron categóricamente algunos conceptos, desmintieron otros y solicitan retractación pública de "alusiones interesadas y tendenciosas vertidas en contra de la entidad matriz de los trabajadores".

DECLARACIONES

El Secretario de Relaciones de la COB, David Quiñones, expresó: "Hemos visto con extrañeza e indignación, la responsabilidad que pretende atribuir el Subsecretario de Justicia a la COB, respecto a los acontecimientos sucedidos con motivo de las declaraciones de Miguel Maremberg. Debemos aclarar que en ningún momento hemos pedido la libertad del indicado, más aún sabiendo que se encuentra a disposición de la justicia ordinaria. Lo que se ha solicitado son garantías, para que tanto él y nuestros delegados puedan continuar con el proceso investigatorio de los hechos criminosos sucedidos en el país; lo contrario significa que existe presión y ocultamiento de hechos sobre los cuales se tiene temor de que se esclarezcan".

Advirtió Quiñones que la intervención de la delegación laboral en las investigaciones, no se está efectuando de "motu proprio", sino que se ha iniciado como una respuesta al desafío del Fiscal Mansilla, "quien dijo que la COB sólo está en el campo crítico y no de partícipe; ahora responde a un encargo de la Asamblea Popular que los respalda plenamente y lo seguirá haciendo hasta conseguir los resultados finales".

Enfatizó más adelante: "El Subsecretario Espada tiene que revisar en el futuro sus declaraciones y ahora tiene que retractarse y dar satisfacciones públicas a la COB por las alusiones interesadas y tendenciosas que ha proferido ayer".

COMISIONADOS

Por su parte, los comisionados laborales al proceso de investigaciones, José Justiniano y Raúl Abastoflor declararon: "Rechazamos las declaraciones de José Luis Espada, porque no es evidente que la COB haya pedido que Maremberg sea investigador. Si hemos pedido garantías es para que no ocurra lo de Quintanilla, Plaza, Larrea y otros, además consideramos que es mejor la colaboración de uno de los protagonistas de los hechos denunciados como es Maremberg. Ahora si Espada conoce más datos que Maremberg, lo esperamos también para que nos colabore en las investigaciones. Es posible que suceda este hecho, porque el mayor Espada conversó con Maremberg en el DIC durante más de una hora y en esa oportunidad, extrañamente, a tiempo de despedirse, le estrechó cordialmente la mano al delincuente que ahora dice; y es más, un periodista tiene la fotografía del apretón de manos, que no fue publicada por instrucciones del Ministerio del Interior".

En otra parte los dirigentes laborales indican: "Espada defiende el honor militar, pero se olvida que ese honor militar es el que masacró y victimó a dirigentes y trabajadores. Por otro lado, es raro que recién, a partir de las denuncias hechas por Maremberg, se le encuentre sus antecedentes delictivos. ¿Antes no conocían? Y si conocían, ¿no lo han encubierto? También nos hizo gracia la autotitulación de izquierdista; este un vocablo repetido por los oportunistas y reaccionarios. ¿Acaso no decían lo mismo Barrientos, Ovando, Banzer, Miranda, Ayoroa y otros?".

Finalmente, se ratificaron en su informe presentado a la Asamblea Popular donde se denunció la existencia de interferencias para esclarecer los hechos criminosos. "Sostenemos que siguen existiendo y probaremos, en su oportunidad, ante la Asamblea Popular que es la única entidad a la que nos debemos", finalizaron diciendo.

PETROLEROS DEL PAIS SE REUNEN EN UN CONGRESO

A partir de ayer se realiza en La Paz la Conferencia Nacional Extraordinaria de Dirigentes de los Sindicatos de Trabajadores Petroleros del país, convocada por la Federación Boliviana de Petroleros.

Durante el evento, que posiblemente culminará el domingo, se analizarán aspectos relacionados con el plan de racionalización de sueldos que ha impuesto el Gobierno y la empresa al sector profesional y administrativo de Yacimientos.

En igual forma se hace un resumen sucinto de las actividades que tuvo hasta el presente la Federación Nacional de Trabajadores Petroleros de Bolivia, desde el mes de marzo en que se conformo su último directorio antes de la culminación del Séptimo Congreso de ese sector, que tuvo lugar en Cochabamba.

Se informo, por otra parte, que en base a la documentación existente, relacionada con la denuncia del Departamento de Física Cosmica de la UMSA, donde algunos profesionales y técnicos de Yacimientos estarian comprometidos en una misión no oficial de evaluación de recursos naturales vía satelite, la Federación y la Conferencia Extraordinaria harán conocer su palabra oficial.

Jorge Medina Pinedo, vocero de la Conferencia de Petroleros, informó que durante el desarrollo se hará un análisis responsable de la coparticipación obrera en el Directorio de Yacimientos Petrolíferos Fiscales Bolivianos, así como de la creación de los Consejos Mixtos de Produccion que permitiran un mayor rendimiento de las plantas de producción petroleras a costos más reducidos, sobre lo cual existe plena conciencia sindical y criterio favorable para su funcionamiento.

INICIAN ESTUDIO DE ADAPTACION A ALTURA

CHILENOS PENSARON EN ESPIAS

El Instituto Boliviano de Biología de la Altura, dependiente de la Facultad de Medicina, inició un estudio sobre la adaptación del hombre a la altura y los efectos biológicos de ese ambientamiento.

Para el efecto el Instituto seleccionó a 20 personas nacidas en el altiplano y las sometió a mediciones de parámetros biológicos, cuyas modificaciones son estudiadas actualmente, tras un cambio de altura.

Los 20 seleccionados, más los investigadores, se trasladaron a Santa Cruz, llevando un equipo de 1.800 kilos. Durante un mes, el grupo de investigadores dirigidos por el doctor Jorge Ergueta, efectuará las mediciones correspondientes para ver los efectos del cambio de altura. Posteriormente volverán a La Paz para estudiar las modificaciones.

Esta es la primera vez que se efectua un estudio tan prolongado y completo sobre la materia. En principio, el grupo debio trasladarse a Arica para efectuar el estudio en la costa pero las autoridades chilenas les negaron a que trasladen los equipos temiendo se traten de aparatos de espionaje.

Ante el temor de las autoridades chilenas de ser espiadas con un equipo médico- científico, se determinó trasladarlo a Santa Cruz. La mayor parte ya fue llevado a la capital oriental y los componentes que se encuentra en La Paz, viajarán el lunes proximo.

...OPERATIVAS MINERAS ...TADO DE EMERGENCIA

...Nacional de Cooperativas Mineras de Bolivia, a tiempo de ingre... ...emergencia, llama a los trabajadores de las minas privadas a de...

...cooperativistas mineros constituye una respuesta a la version ...numero de la Carta Semanal de la Cámara Nacional de Mi... ...que es "posible que se llegue a la paralizacion de labores de ...y otras que sólo pueden ser efectuadas en condiciones ...precisamente las de la violencia". La carta dirigió la minería ...Interior, solicitando garantías para el funcionamiento de sus

...entregado a la prensa, la Federación de Mineros Cooperativis... ...trabajadores del subsuelo" no pueden continuar sin viviendas, ...sus beneficios que acuerdan las leyes y sin el respeto a la dig...

...trabajadores mineros no pueden continuar entregando sus mine... ...llamados pequeños o a sus arrenderos a precios ínfimos ...del valor que paga la COMIBOL y el Banco Minero". ...que las intervenciones y cooperativizaciones se han produci... ...ha sido insostenible y humillante para los trabajado... ...se ha cumplido con lo mínimo de lo que las leyes acuer... ...de respeto a la clase trabajadora, donde la explotacion ...con el pago de ciertos beneficios, se han respetado ...en tanto se viva dentro del regimen y sistema capita...

...cooperativistas mineros de Bolivia afirman que no permiti... ...y si los empresarios privados asumen una posi... ...y justas cooperativizaciones hechas por los obre... ...el que les corresponde con la responsabilidad ...la debacle economica que "buscan los empresarios" ...propiedad y para evitar la frustración del proceso

ASBORA ENTREGO UN PLAN ALFABETIZADOR A TORRES

El Presidente de ASBORA, Raúl Salmon, entrego ayer al general Juan José Torres el proyecto relativo a las caracteristicas de las Escuelas Radiales de Educación Fundamental, que iniciaran sus actividades en el país, a partir del 1 de enero de 1972.

El proyecto aprobado en el Congreso Extraordinario de ASBORA efectuado el 5 del presente mes, contempla la realizacion del plan en dos etapas: la primera de seis meses y la segunda en coordinación directa con el Ministerio de Educacion.

Para la operabilidad del programa ASBORA coordinara con las autoridades educativas del Plan Piloto. El contenido de materiales será transmitido en castellano, quéchua y aymara de lunes a viernes y por espacio de 45 minutos.

El Plan Piloto editado y grabado será transmitido desde una emisora de La Paz de horas 18.15 a 19. La no recepcion y transmision de 3 programas consecutivos y 4 discontinuos de una emisora, determinara una multa de 5 mil pesos la primera vez.

En caso de reincidencia Raul Salmon dijo que ASBORA tramitara ante el Ministerio de Comunicaciones la cancelacion de la licencia radiofonica de la emisora infractora. Las multas seran depositadas en el fondo proedificaciones escolares.

El Presidente de organización sostuvo que la entrega del documento constituye una muestra de que los propietarios de las emisoras estan con el proceso revolucionario.

Finalmente, Salmon enfatizo en el hecho de que ASBORA ampara la Ley General del Trabajo y acata sus disposiciones.

CHICAS MINIFALDA CHICAS MINIFALDA
CHICAS MINIFALDA
"APOLO 12"
*Viaje en la Cápsula de la alegría
*Al infinito nocturno
*Música de todos los tiempos
*Para la sociedad paceña
*Juego de luces
*Orquesta electrónica permanente
CHICAS MINIFALDA
Atención de 10 a 6 de la madrugada
INDABURU esq. YANACOCHA 682— Tel. 52969

PROFESIONALES

Dr. Eduardo Figueroa Erazo

DENTISTA (ESPECIALISTA EN NIÑOS)

Comunica a su distinguida clientela que luego de sus estudios de especialización realizados en la Universidad de OSAKA (JAPON). Atiende nuevamente en su consultorio de la calle Ayacucho Nº 320. Edificio Cine Scala 3er. piso.

Favor reservar hora al teléfono 22692.

Dr. Adolfo Land Velarde

ORTOPEDIA — TRAUMATOLOGIA — REHABILITACION
Especializado en Europa

Universidad de Bologna — Instituto Ortopédico Rizzoli— Bologna — Italia. Consultorio Edif. Tobia (Potosí—Colón) 4º piso Horario de Consulta: 17 a 19.30 hrs.

Teléfono: Consultorio 24018 — Domicilio: 28301.

Dr. José Morales Mendieta

CIRUJANO ESPECIALISTA

Post-Grado Universidad Nacional y Católica — Argentina — Enfermedades y cirugía del CUELLO — BOCIO — ESTOMAGO, — HIGADO y VIAS BILIARES — PANCREAS — INTESTINOS — HERNIAS — VARICES y sus complicaciones — CIRUGIA DE MAMA.

Consultas de Hs. 15 a 19. Edificio Cine Scala 3er. piso. Teléfono 22692 — 55945 — Casilla 4143.

Dr. Heriberto Mirabal

MEDICO DE NIÑOS

Universidades de Chile y México. Consultorio: Calle Colombia 163. Teléfono 54169. Consultas de 16 y 30 a 19 y 30. Domicilio Luis Lara No. 605 — San Pedro. Teléfono 53941.

Atiende llamados urgentes

Dr. José Sotomayor F.

U R O L O G O

Especializado en Alemania, atiende enfermedades de los riñones vejiga, próstata y venéreas.

Consultas de 15 a 18 — Consultorio Colón Nº 668.

Teléfono Consultorio Nº 50608. Domicilio 41954.

MAN SPRICHT DEUTSCH

Dr. Hugo Mirabal Sainz

CIRUGIA GENERAL GINECOLOGIA

Consultas de horas 15 a 18 en calle Loayza 167 (altos Arauco Prado) y de horas 19 a 21 en Clínica San Miguel de Calacoto. Teléfonos consultas 20466 — 82009. Teléfono domicilio 83670.

Dr. Ernesto Peredo Rojas

CIRUJANO CANCEROLOGO
EX RESIDENTE DEL INSTITUTO DEL CANCER DE LIMA

CIRUGIA: Bocios, hernias, vesícula, estómago e intestinos, TUMORES: Benignos y malignos de la cara y el cuello; cáncer de las manos, ginecológicos y digestivos. Quimioterapia del cáncer. — CONSULTORIO: Colón 668 Tel. 50608. Atención de 16 a 20.

Dr. Edgar Tardío Domínguez

MEDICO — CIRUJANO — OCULISTA

Especializado en la Universidad de París (FRANCIA). Miembro Activo de la Sociedad Francesa de Oftalmología e Instituto Barraquez de Barcelona (ESPAÑA). Ex-asistente del hospital HOTEL DIEU de París. — MEDICINA Y CIRUGIA DE OJOS, ESTRABISMOS CATARATAS, GLAUCOMA, DESPRENDIMIENTOS DE RETINA, TRANSPLANTE DE CORNEA, TRAUMATOLOGIA OCULAR, MEDICION DE LENTES, LENTES DE CONTACTO. — Consultorio: Federico Zuazo 1553. Teléfono 43235. Casilla 5081 — Atiende todos los días de 11 a 12 y de 16 a 20. SABADOS de 9 a 12.

ON PARLE FRANCAIS

ofertas • ofertas • ofertas

COMERCIAL "ALAS"

GALERIA LUZ. Telf. 29734. Alquila linda casa asoleada, 3 dormitorios, amplio, jardín, garaje. Florida, Calacoto.

COMERCIAL "ALAS"

GALERIA LUZ. Telf. 29734 Alquila casa tres dormitorios, jardín, garaje. Calacoto.

COMERCIAL "ALAS"

GALERIA LUZ Telf. 29734. Alquila departamento tres dormitorios, terraza, dependencias Miraflores, Litoral.

COMERCIAL "ALAS"

GALERIA LUZ Telf. 29734. Alquila departamento amuebla do dos dormitorios, dependencias Sopocachi.

COMERCIAL "ALAS"

GALERIA LUZ Telf. 29734. Alquila departamento tres dormitorios, dependencias Cuba. Miraflores.—

COMERCIAL "ALAS"

GALERIA LUZ Telf. 29734. Alquila casa estrenar tres dormitorios, teléfono, dependencias. San Miguel.

COMERCIAL "ALAS"

GALERIA LUZ Telf. 29734. Alquila departamento muy bien amueblado un dormitorio, dependencias. Sopocachi.

COMERCIAL "ALAS"

GALERIA LUZ Telf. 29734. Alquila departamento confortable, amueblado un dormitorio, dependencias. Avenida Arce.

COMERCIAL "ALAS"

GALERIA LUZ Telf. 29734. Alquila lindo departamento asoleado, tres dormitorios, dependencias. Plaza Uyuni.

COMERCIAL "ALAS"

GALERIA LUZ Telf. 29734. Alquila toda una planta baja con tienda. Evaristo Valle.

COMERCIAL "ALAS"

GALERIA LUZ Telf. 29734.

Alquila casa amueblada cinco dormitorios, jardín, garaje. Obrajes.

COMERCIAL "ALAS"

Alquila casa pequeña, dos habitaciones, baño, cocina $b. 600 Segundcoma.

COMERCIAL "ALAS"

GALERIA LUZ. Telf. 29734. Alquila dos habitaciones, baño, cocina, teléfono $b. 500 Busch.

COMERCIAL "ALAS"

GALERIA LUZ. Telf. 29734. Alquila: habitación amueblada. Sopocachi. — Habitación amplia baño. Plaza Uyuni.

Dr. Félix Saunero Rojas

GINECOLOGO OBSTETRA ESPECIALISTA

Ex residente de Ginecología Nº 1 de México D.F Enfermedades de señoras — Atención Prenatal — Partos: Consultorio Belisario Salinas 228 — Consultas de 4 a 7. Teléfono Consultorio 41003 — Domicilio 20227.

Dr. Emilio Salgueiro Celis

MEDICO CIRUJANO ESPECIALIZADO

Enfermedades y Cirugía del Tórax (Corazón, Pulmones, Esófago Diafragma) Cirugía vascular (insuficiencias arteriales. Tratamiento radical de várices). ENDOSCOPIAS — AEROLIZACIONES — ELECTROCARDIOGRAFIA. Rayos X. Consultorio: Horas 15 a 18 y 30. Edificio Castilla Ofs. 303 — 304. Calle Loayza Tel. 27502. Domicilio: Rosendo Gutierrez 374. Tel. 22567 — 22294. Casilla 2475. Man Sprichf Deutsch — English Spoken

Dr. Fernando Patiño

Gastroenterólogo Especialista
(HIGADO — ESTOMAGO — INTESTINOS)

De la Universidad del Brasil. Especializado en Inglaterra y España. Consultorio Avenida Villazón 1978, teléfono 27697.
Domicilio 82474 de 14:30 a 19:00

Laboratorios Roux

Dr. Rubén Tejada Andrade

Dr. Miguel Velásquez P.

Análisis de: Orina, heses, L.C.R., pruebas de embarazo, bacteriología, parasitología y química en general.

Atención: 8 y 30 — 12 m. y 15 — 19 p.m.

Avenida Camacho 1223 (Esq. Ayacucho) Edif. Krsul 5o piso. Oficina 509. Tel. 24528. Casilla 2665. Tel. domicilio 21122.

NEGOCIARAN INDEPENDIENTEMENTE PLANTEO COMUNISTA EN VIETNAM

Libertad para prisioneros por retiro total

Washington, 7 (ANSA).- Un alto miembro del Buró político del partido comunista de la República Democrática de Vietnam, ha declarado a "The New York Times", en el curso de una entrevista exclusiva, que la reciente propuesta comunista de liberar a los prisioneros de guerra norteamericanos, a cambio de la evacuación de todas las tropas estadounidenses de Vietnam del Sur de aquí a fin del presente año, podrá ser negociada independientemente de las tratativas sobre el futuro político de Vietnam Meridional.

Esta importante aclaración sobre el plan de siete puntos presentado la semana pasada en el seno de la conferencia de París por la delegación del gobierno revolucionario provisorio, fue hecha al diario de Nueva York por Le Duc Tho, número uno de la delegación norvietnamita, que acaba de regresar a la capital francesa tras algunos meses de ausencia y que, según los observadores norteamericanos, es portador de importantes propuestas.

En el curso de su entrevista para "The New York Times", Le Duc Tho explicó que "apenas el primer grupo de soldados norteamericanos" abandone Vietnam del Sur, tras el anuncio por parte de la Casa Blanca de la fecha final del proceso de evacuación, "será puesto en libertad el primer grupo de prisioneros".

Confirmando luego la esencia de una declaración formulada ayer a una agencia de prensa internacional por la señora Nguyen Thi Binh, jefa de la delegación del GRP en el sentido de que el plan de siete puntos constituye un paquete de propuestas flexibles, Le Duc Tho afirmó que la solución de este aspecto de las negociaciones no está, en absoluto, condicionada al resultado de las negociaciones sobre el futuro político de Vietnam del Sur.

El dirigente de la RDV sostuvo al respecto que estas tratativas serán de exclusiva competencia del gobierno revolucionario provisorio de Vietnam del Sur y del actual régimen de Saigón, aunque con la exclusión del presidente Nguyen Van Thieu.

Rinden homenaje a Louis Armstrong

[NU]EVA YORK, 7 (ANSA).- El cadáver de Louis Armstrong [perm]anecerá durante doce horas en un cuartel de la Guardia Na[cion]al, donde el público podrá asistir para rendir homenaje al cé[lebre] cantante y trompetista negro. Desde las primeras horas de la [maña]na hasta la tarde, antes de los funerales que se desarrollarán [...] en forma solemne y con la presencia de numerosos ex[pon]entes del mundo cultural norteamericano.

Sigue en grave estado Colombo

[Nue]va York, 7 (ANSA).- Joe [Colom]bo, presunto jefe de una de [las "fa]milias" que gobiernan la or[ganiza]ción de la maffia en los Es[tados] Unidos, sigue en grave esta[do a] raíz de un atentado en su [contra] perpetrado el 29 de junio.

[Colo]mbo resultó herido de tres [bala]s en la cabeza y en un in[tento] de salvarle la vida fue opera[do] por un equipo de "Roos[evelt H]ospital" especializado en neu[rocirug]ía. Sus condiciones empero [sigu]en siendo graves.

[El at]entado tuvo lugar en oca[sión d]e una manifestación de la "Li[ga Ital]o Americana para la defen[sa de] los derechos civiles" fundada [por el] mismo Colombo para com[batir] presuntas discriminaciones en [contra] de los italo americanos [residen]tes en Estados Unidos. El autor de los disparos contra Colombo, el joven de color James Johnson, fue a su vez atacado a tiros por un desconocido, resultando muerto en el acto.

La policía sostiene que el atentado contra Colombo marca el comienzo de una nueva guerra entre los distintos grupos de la maffia neoyorquina. No se excluye que Johnson haya sido contratado por los rivales de Colombo y asesinado a su vez por estos para evitar que "hablara".

[A]sesinaron a un [dipu]tado: Guatemala

[GUATE]MALA 7 (ANSA).- José Luis [...] diputado del Partido [...] por el Departamento de [...], fue asesinado anoche [...] de la víctima, [...] informó que un falso mendi[go] le disparó al diputado cuan[do] [...] que ella le abriera el [...]

[...] la señorita Contreras el [...] dinero a Arriaga Arrio[la...] éste le iba a dar unas mo[nedas...] escucharon los disparos. El [...] trasladado al instituto de [...] social, falleciendo poco des[pués.]

[...] homicida salió corrien[do...] la pistola.

13 minutos después de la sentencia surgió el fusilamiento de 2 reos

La Habana 7 (ANSA).- Exactamente trece minutos después de haber sido sentenciados a la pena capital, fueron fusilados anoche en esta capital los presos Luciano Martinez y Luis Pérez, quienes en la madrugada del sábado asesinaron a tres custodios e hirieron gravemente a otro con el fin de evadirse de la prisión del Castillo del Príncipe donde cumplían diversas sentencias por robo y otros delitos.

Los delincuentes habían sido juzgados por un tribunal revolucionario que se constituyó en la misma prisión.

Un tercer recluso comprometido en los asesinatos, José Sánchez, fue capturado poco después de los hechos y luego de ser sometido a juicio fue ejecutado en la noche del pasado sábado.

Cinco personas que fueron detenidas como encubridoras de los asesinos, fueron sentenciadas a penas que fluctúan entre tres y veinte años de prisión. Los encubridores tenían antecedentes policiales. Sus fichas los señalan por vagancia, homosexualismo, brujería y otras actividades antisociales.

Con las ejecuciones y sanciones señaladas concluyó uno de los más sonados casos policiales registrados en Cuba en los últimos años.

TAKA TAKA $b. 7.-

SERVICIO NACIONAL DE CAMINOS

COMUNICADO Nº 8

De acuerdo a la resolución del Supremo Gobierno, se encomendó al Servicio Nacional de Caminos el trabajo de rehabilitación de la carretera Cochabamba—Santa Cruz, en la segunda fase que comprende del Km 235 al 500; para lo que se llamó a propuestas para la provisión de 3.700 toneladas métricas de asfalto diluido destinado a este tramo, que debía ser entregado en partidas a partir del 22 de Septiembre de 1968, debiendo ser cubierto el total contratado hasta el 31 de Enero de 1970.

Lamentablemente, por una serie de circunstancias que se han originado tanto en el mercado externo como en el interno, no atribuibles en ningún caso al Servicio Nacional de Caminos, dicha provisión sólo se ha hecho hasta la cantidad de 1.200 toneladas métricas, lo que, lógicamente va contra el plan de trabajo del S.N.C. que debía concluir las obras hasta el 31 de Diciembre del presente año; este hecho ha sido puesto en conocimiento del Supremo Gobierno por intermedio del señor ministro de Transportes y Comunicaciones para que se le dé una solución adecuada, tendente a no retrasar más los trabajos indicados.

Por lo expuesto, nos dirigimos a las Federaciones de Transportistas de todo el país y a los usuarios de la carretera Cochabamba — Santa Cruz, para que con alto sentido de comprensión interpreten el atraso de los trabajos de rehabilitación de la carretera Cochabamba — Santa Cruz a las razones expuestas, que de ningún modo, repetimos, es de responsabilidad del Servicio Nacional de Caminos, que, oportunamente hizo las reclamaciones correspondientes.

La Paz, 5 de julio de 1971

RELACIONES PUBLICAS

unión de bancos bolivianos
UBB
NACIONAL HIPOTECARIO
MERCANTIL COCHABAMBA
PRESENTA
"Esta es su vida"
CANAL 7 HOY
JUEVES 8
A HORAS 21.00

CON GRAN KERMESSE SERA INICIADA CAMPAÑA PARA EL HOSPITAL DEL NIÑO

La creación del Comité Pro Hospital del Niño a cargo de la oficina de Acción Social de la Presidencia de la República, que dirige la Primera Dama de la Nación, señora Emma Obleas de Torres, marca un hito importante en la marcha del país por el camino de la justicia social y buscará la solución a los problemas que aquejan a la niñez abandonada.

La mencionada entidad a cuya fundación colaboró decididamente la Sociedad Boliviana de Pediatría que tiene a su cargo la atención de la niñez boliviana, está formada en base a todas las organizaciones cívicas, públicas y privadas del país.

Este comité a partir del domingo 11 de julio, iniciará una campaña de recaudación de fondos a través de diferentes programas, además tendentes a lograr la sensibilización de la ciudadanía en torno a la magnitud de la obra que durante mucho tiempo nuestro país ha venido buscando para lograr llevar un poco de alegría a los niños abandonados.

¡Sobre el particular, el secretario de Relaciones Públicas del Comité Pro-Hospital del Niño, Dr. Lazo de la Vega, expresó que el moderno nosocomio será el centro médico más completo del país y tendrá una capacidad aproximada de 250 camas y abarcará la atención tanto en lo que corresponde al seguro social, como la correspondiente al Ministerio de Previsión Social y Salud Pública, es decir —dijo— la atención será de carácter mixto.

Señaló el Dr. Lazo de la Vega que el Hospital del Niño dará mayor profundidad al problema de la niñez abandonada que tanto angustia al corazón de la patria boliviana. "Será el centro donde la única clase privilegiada", serán los niños, afirmó.

Por otra parte, dijo que el hospital tendrá carácter académico de post-grado, para los estudiantes de medicina de la Universidad Mayor de San Andrés, que decidan dedicarse a la Medicina Infantil.

Respecto a la campaña misma a iniciarse el domingo próximo, destacó que ésta cuenta con la más desinteresada colaboración de casi la mayoría de los sectores del pueblo, que están respondiendo satisfactoriamente a esta encomiable labor.

El programa especial elaborado para el efecto, señala una kermesse, auspiciada por las Damas Voluntarias que se realizará en la Av. 16 de Julio (El Prado).

Habrá un sorteo de Lotería Nacional; una campaña denominada de la "alcancía" a cargo de los estudiantes del ciclo medio; un encuentro de fútbol internacional; un almuerzo llamado de "los doce" y lo más importante, una maratón de radio, prensa y televisión, destinada a sensibilizar y lograr la solidaridad de toda la ciudadanía en torno a esta importante campaña.

El Dr. Lazo de la Vega, manifestó que sin duda la labor que debe cumplir la prensa y la radio en esta campaña es por demás importante. Adelantó su agradecimiento a todo el pueblo en general en sus diferentes capas sociales que cooperará a la pronta materialización de la obra que será un real adelanto en el proceso de liberación nacional que vive el país, en el campo social.

La colaboración que preste el pueblo a esta importante campaña en bien de la niñez boliviana, significará que la realización de las grandes obras, es fruto del esfuerzo común. El pueblo tiene la palabra y sabrá llevar adelante la terminación de una obra que lleva más de 22 años inconclusa. Los niños, la única clase privilegiada que debe existir en el país, quedarán agradecidos.

AVIONES CANADIENSES PARA PERU

El primer avión "BUFFALO" de una partida de dieciséis uni... adquiridas por el Gobierno del Perú, fue aceptado para su in... poración a la Fuerza Aérea Peruana por la representación oficial... ese país, en una ceremonia efectuada en la fábrica de Havilland... Toronto, el día 16 del junio último.

Durante la ceremonia le fue presentado al Jefe de la M... una placa conmemorativa para recordar la ocasión.

Al señalar el significado de este acto, el Presidente de la f... constructora aeronáutica enfatizó la importancia de esta adqu... ción por parte del Gobierno peruano que confirma nuevamente... reconocimiento de la alta y experimentada técnica canadiense... misma que ha generado un merecido y sólido interés mundial... este medio de transporte, capaz de operar desde las más rudas... tas en cualquier condición de clima o altura.

NOVEDADES

SERA desde el lunes 12 cuando Lalo Lafaye se dirija a fulano, mengano y perengano para decirle que "La mañana es de Altiplano..." buen humor del "gordo" y ... periencia para elegir buena ... ca, pueden determinar la ... en el aire de un programa ... sante... LA PEREGRINA... productores de distintos pro... de radio y también de te... resulta en muchos casos im... tiva.

El comercio está ma... que nunca... EN HANSA ... hay una liquidación de gra... que es de locura. "Gran ... gran" podría ser el título ... aviso llamativo para atr... resados... MOULIN ROU... sigue en subida. A pesar ... invernal las noches en e... dor centro nocturno sigue... atractivas.

La música y el ... te tienen mucho que ver ... las parejas que lo frecuen... sen momentos muy gratos... PREMIERE del filme de ... Disney "Cupido Motorizado" ... tuada anoche en Cine Mo... pero, fue exitosa. Los com... se generalizaron al término ... exhibición. Se trata de u... para grandes y chicos ... cientes motivos para ... buen rato... EL CLASICO ... ta noche servirá para ... una vez más que ningún ... lo es suficiente para que ... chas de The Strongest ... se queden sin resistir a ... ción de presenciarlo. Hay ... apuestas de por medio, ... bromas a granel. OTRA ... ta noche, aunque con ... tonía por el clásico, será ... emisión de "Esta es su ..." Canal 7 TVB. Eso es todo...

**

Pulso Comercial

SAID PROMUEVE PRODUCTOS SANFORIZADOS

A través de Publicidad Vox, la prestigiosa firma nacional SAID ha lanzado una nueva campaña publicitaria promoviendo sus productos SANFORIZADOS, lanzándolos al mercado con un descuento general del 15%.

Es de destacar esta promoción ya que a través de ella conocemos el impulso que se está dando a la industria netamente nacional como en este caso donde desde la materia prima, personal y todo cuanto se requiere para esta producción es netamente nacional.

Sus productos de alta calidad que incluso pueden competir con los extranjeros es orgullo de Bolivia y contribuyen decididamente por este antecedente, al progreso y la guerra contra el contrabando.

BRANIFF: A MIAMI 29 VECES POR SEMANA

Un nuevo servicio directo entre Miami y Lima inauguró Braniff International desde el 3 de julio subiendo a 29 el número de vuelos que hará por semana entre ambas ciudades.

Actualmente Braniff ofrece cuatro vuelos sin escalas por semana en ambas direcciones con un total de 15 con rumbo sur y 14 con rumbo norte.

El vuelo "non-stop" de los sábados sale de Miami a las seis de la tarde y llega a Lima a las diez de la noche. El vuelo de retorno saldrá de Lima a las once de la noche y llegará a las seis de la madrugada, haciendo posible conexiones directas desde Buenos Aires, La Paz, Santiago, Río y Sao Paulo hacia ciudades en la Florida, Lousiana y Texas dentro de las rutas de Braniff.

Braniff opera actualmente vuelos "non-stop" entre Lima y Nueva York y entre Lima y Los Angeles; une también la capital del Perú directamente con Washington, D.C. y San Francisco.

DOUGLAS DC9 PARA IBERIA

Madrid.— Ayer a las cuatro de la mañana llegó al aeropuerto de Madrid-Barajas el Douglas DC-9, matrícula EC-BYD, para incorporarse a la flota de Iberia.

Con éste son veinticinco los aviones de este tipo con que cuenta Iberia. El avión ha recibido el nombre de "Arrecife de Lanzarote", siguiendo la norma establecida por la compañía nacional de bautizar a sus DC-9 con nombres de ciudades españolas.

El avión ha realizado el vuelo Los Angeles - Kansas - Montreal - Gander - Azores - Madrid, con la siguiente tripulación: comandante, señor Huerta; radio, señor Esteban y mecánico, señor Vicente, a los que acompañaba el inspector señor Nagore de la McDonnell Douglas, empresa constructora de los DC-9.

El Douglas DC-9 es un birreactor especialmente concebido para distancias medias y cortas, con un radio de acción de 2.700 kilómetros y una velocidad media de 910 kilómetros-hora con capacidad para cien pasajeros. Por su rapidez y comodidad, es uno de los aviones favoritos de los clientes de las compañías aéreas.

Los DC-9 de Iberia, han realizado desde la incorporación a su parque del primero de ellos, "Villa de Madrid" en julio de 1967, hasta el 30 de abril pasado, 92.417.394 kilómetros, que han supuesto 236.370,34 horas de vuelo.

TEATRO: ALIENTO

Con singular éxito se inició anoche la temporada 1971 del Teatro Popular Prefectural en el Municipal.

El grupo de teatro de la Prefectura del departamento tiene en cartelera las obras "La Víspera del Degüello" de Jorge Díaz, "Don Venancio" de Valentín Meriles, "El Burgués, Rey de las Negras" de Rolando Gómez Tapia y "El Médico a Palos" de Moliere.

La temporada concluirá el próximo 14 de julio y las puestas en escena se sucederán ininterrumpidamente en funciones de tanda y noche.

CARGA AEREA EN AUMENTO

Madrid.— Desde su inauguración el pasado día 25 de febrero, se han despachado en el nuevo Terminal automatizado del aeropuerto de Madrid-Barajas, 39.800 toneladas de carga.

Esta cifra es una demostración del creciente desarrollo ... cial e industrial del país ... samente, sobre el último ... aspectos, ha realizado ... cula la compañía americana ... Donnell Douglas, constructora ... los aviones Douglas, ... a la historia de la aeronáutica ... pañola. La película bajo ... "El Umbral" está dedicada ... coger aspectos del auge ... dustrialización española ... pecial énfasis en artículos ... portación.

Por su contribución a la ... zación, calificada de óptima ... este documental, el director ... neral de Kodak, señor B... heringham hizo entrega ... placa de plata a Iberia, que ... bió el secretario general ... compañía, don Juan B. ... en ausencia del señor presidente ... don Jesús Romeo Gorría ... presentes además de los ... nados, Mr. O. B. Marble, ... sidente de Marketing Co... cations de McDonnell ... Corporation y diversos ... de la compañía española ...

ARGOS: PARA SEGUROS...

En pocos días más la Compañía de Seguros ARGOS S.A., estará en condiciones de operar en Condiciones Generales y Particulares de la Póliza de Seguro de Vida (grupo). Los estudios pertinentes deberán ser aprobados por la División de Fiscalización del Banco Central de Bolivia.

La ampliación de ARGOS en este tipo de servicios interesará, indudablemente a empresas industriales y comerciales en general.

ARGOS nos comunicó, asimismo, que toda vez que propietarios de inmuebles gestionan la concesión de préstamos ante instituciones bancarias o de crédito suelen mostrarse sorprendidos ante la exigencia que se les hace de presentar una Póliza de Seguro de Incendio. En la práctica —aseguran ejecutivos de ARGOS— no se está haciendo otra cosa que cumplir con el mandato de disposiciones legales vigentes, incluídas en la Ley General de Bancos de 11 de julio de 1828.

La Compañía ARGOS buscando un mejor acercamiento con sus clientes y público en general elabora mensualmente un boletín informativo cuyo contenido abarca todos los rubros del seguro en el país y en el exterior.

ACTO SOBRESALIENTE EN EL HOSPITAL DE CLINICAS

El Comité de Damas Voluntarias del Hospital de Clínicas con valiosa cooperación brindada por la Asociación de Damas Diplomáticas y Extranjeras realizaron ayer a las 11:00 hrs. la entrega del equipo de cocina con dos lavaplatos con capacidad para 5.000 raciones, destinada a dicho Hospital.

El Comité de Damas fue creado por la Comisión del Hospital de Clínicas en el mes de abril de 1968. Debemos recalcar que a partir de ese instante, la labor de este grupo de señoras es digna de mención por la dedicación, esfuerzo y responsabilidad con que fue llevada a cabo. El primer propósito del Comité fue el de proporcionar menaje indispensable a las diferentes salas del Hospital Para lograr su cometido, recurrieron a organizar rummies, colecta, venta de botellas vacías y cuotas de las socias. Además de la suma de 30.000 pesos bolivianos donada por la Asociación de Damas Diplomáticas y Extranjeras.

El costo del equipo de cocina alcanza la suma de 5.281 dólares. Este material se transformó en una necesidad imperiosa para el mencionado nosocomio.

Al hacer entrega del valioso equipo la señora Elena de García dijo: "Así como hemos empeñado todo nuestro esfuerzo para implantar este complejo culinario, tengan ustedes muy en cuenta que no repararemos en ningún momento para que él preste el servicio al que se encuentra destinado". Agradeció a las autoridades, prensa nacional, televisión boliviana y casas comerciales por la colaboración prestada para que el anhelado proyecto de colaborar en obras para el bien de la comunidad sea una realidad.

Para completar tan importante obra solo falta que también se efectúe la remoddación del local.

Aplaudimos el esfuerzo del Comité de Damas Voluntarias del Hospital de Clínicas y la Asociación de Damas Diplomáticas y Extranjeras.

Sociales

-Procedente de Estados Unidos llegó Delia Mercado de Trigo en compañía de su hija Amparo.

*****

-El Embajador de Alemania ofrece un cóctel hoy a sus relaciones a las 19:00 hrs. en su residencia de Obrajes.

*****

-Hoy a las 19:00 hrs. en los salones del Círculo Italiano se llevará a cabo la cena-baile organizada por el Club de Leones con motivo de la posesión de la nueva Mesa Directiva.

*****

-Retornó de Rusia el Ingeniero Lucio Vega.

*****

C.O.N.I.F.

-Hoy a las 11:00 hrs. se realizará la reunión del Directorio e Instituciones afiliadas a la Confederación Nacional de Instituciones Femeninas en su Secretaría.

Cumple años el viernes Vivian Pérez Rodríguez, con este motivo será agasajada por sus padres.

-Regresó de Estados Unidos Oscar Salcedo acompañado de su familia.

*****

-De Chicago Gloria Ballivián de Uriona.

*****

-En días pasados, la esposa del Encargado de Negocios de la Argentina, Estela de Louhau ofreció un té en honor de María Eugenia de Taborga, esposa del ministro de Relaciones Exteriores de Bolivia.

*****

-Recibe atención médica en la clínica Santa Isabel Luis Reyes.

*****

La Puerta del Sol
LE OFRECE
Calidad y Economía
Ahora •
PLATOS INTERNACIONALES
Y NACIONALES
• Visítenos!
AV. 6 de AGOSTO-PRIMERA CUADRA

EMBAJADA ARGENTINA

Con motivo de celebrarse un aniversario más de la Independencia de la República Argentina, el Encargado de Negocios ad-interim de ese país, Walter Louhau Mac Donald recibirá el saludo de sus connacionales el viernes 9 de los corrientes a las 12:00 hrs. en la residencia de la Embajada.

Han nacido las primogénitas de los esposos Katzebalg's Rustin y Paquita Arce de la Riva de Rustin.

*****

-Se formalizó el compromiso matrimonial de Myriam Virginia Novillo Estrada y Enrique Llosa Ibargüen, la boda se realizará en breve.

*****

-El domingo 11 será felicitado por sus relaciones con motivo de su cumpleaños Dulfredo Noya.

*****

-Un grupo de señoras se reunió para una tarde de juego en casa de Norah Quiroga de Ruiz.

*****

-Invitó un té a sus amigas Martha Claros de García.

ELOISA DICE:

Para que el remiendo de papel tapiz que va usted a hacer no se haga notable en el empapelado de una habitación, ponga una tira de papel donde la luz y el aire lo envejezcan hasta que esté del color del que tiene usted en la pared.

Todos los escolares lustran sus calzados con:
DOP
IMPEX
CASA BERNARDO
4º piso

Prensa de Platino - Automática
GRAFOPRESS
Rendimiento 5000 impresos/hora; formato máximo de papel 260 x 380 mm,

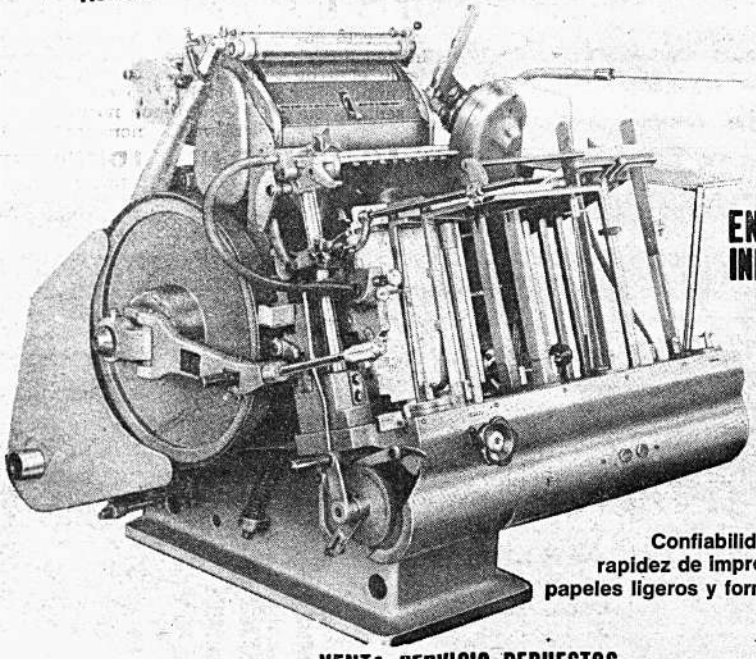

ENTREGA INMEDIATA
Confiabilidad de marcado, rapidez de impresión aún sobre papeles ligeros y formatos de tarjeta
VENTA SERVICIO REPUESTOS
SKOBOL S.A.
LA PAZ, CALLE POTOSI 862 TEL. 55102
AGENCIAS: COCHABAMBA, ORURO, SANTA CRUZ, SUCRE, POTOSI, TARIJA.

SABADO 10 DE JULIO - 150.000 $b. "PREMIO MAYOR" - SABADO 10 DE JULIO
LOTERIA NACIONAL

Su cine para hoy

CINE 16 DE JULIO

Matinée, tanda y noche. Estreno. La vida del primer campeón de box Jack Jhonson

apta para 16 años. Precios matinée 3.70 y 4.20. Tanda y noche 4.90 y 5.40.

CINE 6 DE AGOSTO

Matinée, tanda y noche. Estreno en tecnicolor RUMBO AL PATIBULO (M. 21 años), con Dana Wynter y Raymond St. Jacques. Actualidades mundiales No. 26 (estreno). Precios matinée 3.70 y 4.20. Tanda y noche 4.90 y 5.40.

CINE SCALA

Matinée, tanda y noche EL BOTIN MAS GRANDE DEL MUNDO, con Raquel Welch y Vittorio Desica. Además Noticioso EL MUNDO AL INSTANTE. Precios matinée 3.70 y 4.20. Tanda y noche 4.90 y 5.40.

CINE LA PAZ

Suspensión por cambio de equipo y refacción.

CINE ABAROA

Matinée, tanda y noche. Dobles en tecnicolor EL TODO POR EL TODO (14 años) y EL SALARIO DEL CRIMEN (T.P.). Precios matinée 2.70 y 1.70. Tanda y noche 2.80 y 1.70.

CINE UNIVERSO

Matinée REINO SALVAJE, en tecnicolor. (T.P.). Tanda y noche REFUGIO PARA AMANTES, en tecnicolor, con Marcello Mastroianni y Faye Dunaway. (M. 18 años). Precios matinée 3.70 y 4.20. Tanda y noche 4.90 y 5.40.

CINE TESLA

Matinée, tanda y noche estreno en tecnicolor ¿DONDE ESTA EL FRENTE?, con Jerry Lewis y Jan Murray. Precios matinée 4.10 y 3.60. Tanda y noche 5.30 y 4.80.

CINE PRINCESA

Matinée, tanda y noche estreno en tecnicolor ASI NACEN LOS HEROES, con Michael Caine y Criff Robertson. Precios matinée 3.60. 3.10. 2.60. 2.10. Tanda y noche 4.30. 3.80 3.30. 2|80.

CINE PARIS

Matinée, tanda y noche sigue el éxito NUESTRA SEÑORA DE PARIS, en tecnicolor, con Anthony Quinn y Gina Lollobrigida. (T.P.). Precios matinée 3.20. Tanda y noche 3.30.

CINE MONJE CAMPERO

Matinée, tanda y noche estreno CUPIDO MOTORIZADO, con Dean Jones y Michele Lee. a color. Precios matinée 4.10. 3.10. Tanda y noche 5.30 y 3.80.

CINE MURILLO

Matinée, tanda y noche ESTA CALLE ES NUESTRA (La batalla sin gloria) a colores y FUERTE EN LLAMAS. (T.P.). Precios matinée 3.20. 2.20. Tanda y noche 3.30 y 2.20.

CINE MIRAFLORES

Matinée, tanda y noche dobles EL GITANO y CUANDO TU NO ESTAS, con Sandro y Raphael. Precios matinée 2.70. Tanda y noche 3.30.

CINE ROXY

Matinée, tanda y noche nobles EL CASTILLO DE FU MANCHU y EL PROFESOR HIPPIE, con Sandrini. Precios matinée 2.70. Tanda y noche 3.30.

CINE MEXICO

Matinée doble GAPPA-LOS MONSTRUOS DEL PACIFICO y LA FLECHA DE ORO, en colores. Tanda doble LA FLECHA DE ORO. Noche doble GAPPA - LOS MONSTRUOS DEL PACIFICO. Precios M-T-N. 3.— y 2.—

CINE TRIANON

Desde las 14 horas en funciones continuadas triples EL ESPECTRO DEL ESTRANGULADOR, ESCANDALO EN LA FAMILIA. Desde horas 18 EL GICOLO.

CINE EBRO

Matinée, tanda y noche dobles ESOS QUINCE MALDITOS y LOS CUATRO DESPIADADOS, con Klaus Kinski y George Hilton. (14 años). Precios matinée 2.70 y 1.70. Tanda y noche 3.30 y 1.70.

CINE AVENIDA

Matinée y noche dobles FORTALEZA EN EL INFIERNO y UN TROPEZON CUALQUIERA DA EN LA VIDA, en tecnicolor.. Tanda UN TROPEZON CUALQUIERA DA EN LA VIDA. (T.P.). Precios matinée 2.70. 2.20 Tanda y noche 3.30. 2.30.

CINE BOLIVAR

Matinée EL LIBRO DE LA SELVA, de Walt Disney. Tanda y noche. Sólo para mayores de 21 años EL TRIANGULO DEL AMOR. Precios matinée 2.70. 2.20. Tanda y noche 3.30 y 2.30.

CINE ESMERALDA

Matinée y tanda dobles EL INCOMPRENDIDO y CORAZON CONTENTO. Noche doble CORAZON CONTENTO, con Palito Ortega y YO MUJER (P.M. 21 años).

CINE VARIEDADES

Matinée, tanda y noche dobles LA PRINCESA HIPPIE y AVENTURAS DE JULIANCITO.

CINE ILLIMANI

Matinée doble ARRU DE DIOS y HORRIPILA BESTIA HUMANA. (T Tanda y noche dobles H PILANTE BESTIA HU NA y EL MATRIMONI COMO EL DEMONIO. (1 años). Precios matinée Tanda y noche 1.60.

CINE COLON

Matinée doble EL IN MINABLE DIA DE LA TANZA y EL GUERR RO. Tanda y noche EL INTERMINABLE DI LA MATANZA y LOS TIVOS DE RUSIA. para las tres funciones 1.50.

IO HABRA DESPEDIDA PARA EL "REY PELE"

de Janeiro, 7 (AN- Pelé se despedirá de ción brasileña de fút- n despedida". Tal la ación que acaba de su ar el técnico de la selec Zagalo— quien en las horas intentó dramá te, en conversación a mantenida con el (que se encuentra udad de Santos) ha- eponer su "última e ible" determinación presentarse en el se- do brasileño para, entros del domingo Austria en San Pa- del dieciocho (con- goslavia en Río de). Ambos partidos os tienen el carác- homenaje al "Rey" despedida de la selec-

problema es que no ría la emoción y po- sta morir en el campo ya que mi corazón no resistiría", argumentó Pelé a Zagalo. Y luego, a los periodistas: "No voy a despedirme. Ya salí de la selección. Mi último juego fue el que valió la conquista del tri mundial Además no me he entrenado y no quiero desequilibrar la fuerza del time. De nada valen los pedidos. Mi decisión es una sola y con pleno apoyo de mi familia".

De esta manera, Pelé querría conservar en su recuerdo la imagen de su participación en el seleccionado dentro del clima de euforia y de victoria vividos en México cuando la memorable conquista por Brasil del tricampeonato mundial de fútbol.

Ante la firme determinación de Pelé, aunque aún con esperanzas de que la Confederación Brasileña del Deporte consiga convencer al "Rey" a presentarse en el campo aunque sea por pocos minutos, Zagalo anunció anoche los nombres de los seleccionados para los citados encuentros: Félix, Ze María, Brito, Piazza y Everaldo, Gerson y Clodoaldo (o Nei), Zequinha, Tostao, Rivelino y Paulo César. Reservas: Ado, Eurico, Abel, Luis Carlos y Marco Antonio, Nei y Dirceu Lopes, Silvinho, Claudiomiro, Vaguinho y Lula.

DIEZ MIL DOLARES A EDER JOFFRE POR UN SOLO COMBATE

-Caracas, 7 (ANSA).— Diez mil dólares es la oferta que le fue remitida a los representantes del púgil brasileño, Eder Joffre, para que se enfrente en Caracas al venezolano Antonio Gómez por la faja mundial pluma, en agosto próximo.

Así lo informó el representante del venezolano, Ramiro Machado, agregando que seguramente los representantes del brasileño harán una contraoferta, pero que creía difícil que esta superara la presentada por él

S MOTOCICLISTAS CEÑOS CORRERAN N COCHABAMBA

presentantes acreditará el Boliviano, filial La Paz, etencia interdepartamen- e llevará a cabo en Co- el 18 de este mes.

rrera, inicialmente fijada , fue diferida hasta la lada a petición de las en- motociclísticas de Santa Paz.

ceños irán con tres má- reparadas por la firma otras tantas por Hansa, s: Jawa—CZ y Honda, mente

mpetencia se cumplirá en de San Sebastián y esta- iada por Radio Centro, el Moto Club valluno. ra de largada será las 8. articipar conductores con utorización extendida por autoridades competentes. Los menores de edad deberán acompañar autorización escrita de sus padres o tutores.

Las inscripciones se recibirán hasta el 17 del mes en curso a horas 18 en oficinas de Skobol (avenida Siles No. 7730 — Cochabamba) previo pago de 20 pesos por competidor.

La prueba será de velocidad, en seis categorías: Especial, hasta 350 cc. (15 vueltas). Standard hasta 350 cc. (12 vueltas). Standard hasta 250 cc. (10 vueltas). Standard hasta 200 cc (8 vueltas). Standard hasta 150 cc. (6 vueltas) y Standard hasta 100 cc (4 vueltas).

La revisión de máquinas se cumplirá en "Daytona Service" (Plaza Esteban Arce el sábado 17 hasta las 18 horas.

LUB DE TENNIS LA PAZ

Seguro de Vida en Grupo

omunica a los socios que se ha contratado los cios de la firma Credinform International de Seguros para el proporcionamiento del ro de vida colectivo.

nsecuentemente, se encarece a todos los so- accionistas que se apersonen por la Secreta- del Club a llenar los formularios correspon- tes.

LLEGAN PARA USTED 3 DE LAS JOYAS DE LA FAMILIA

NISSAN

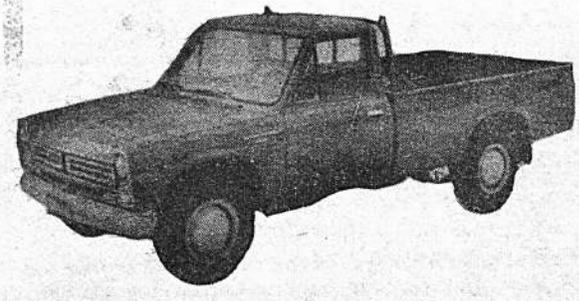

NISSAN JUNIOR
2 toneladas

DATSUN
doble cabina
4 puertas

DATSUN
pickup 1300
Y
DATSUN 1200

A SU ALCANCE CON PRECIOS SIN COMPETENCIA

VISITENOS HOY MISMO EN:

DISTRIBUIDORA NISSAN «Bolivia» S.A.
Av. Armentia esq. Laja
Agencias en el interior

BOLIVAR-STRONGEST JUGARAN ESPERADO ENCUENTRO CLASICO

* MUCHA GENTE AGUARDA LA CONTIENDA
* EL PARTIDO COMENZARA A LAS 20.50

. En medio de una gran expectativa, se medirán esta noche en el estadio Hernando Siles, los equipos de Bolívar y The Strongest.

El cotejo, válido para el campeonato mixto "Tres ciudades", ha despertado mucho interés, como ocurre toda vez que ambos rivales se enfrentan

Incentivados por su reciente victoria en Potosí, los celestes llegan al compromiso con la seguridad de que el triunfo los acompañará nuevamente.

El titular académico, Mario Mercado, declaró ayer que su gente aguarda el match "con mucho optimismo, como de costumbre cuando jugamos con The Strongest".

Otro de sus dirigentes, Luis Eduardo Siles, decidió otorgar un premio especial a los jugadores si estos salen vencedores.

El equipo entrenó intensamente y todos sus hombres están en buenas condiciones.

Decidido a cobrar revancha de su caída en la Villa Imperial, el onceno stronguista ingresará al campo de juego con toda la intención de hacerse de los p

Rafael Mendoza, su dente, ha dicho que " partido que tenemos q narlo para satisfac nuestra hinchada". gest jugará con todo tel, incluso Bastida

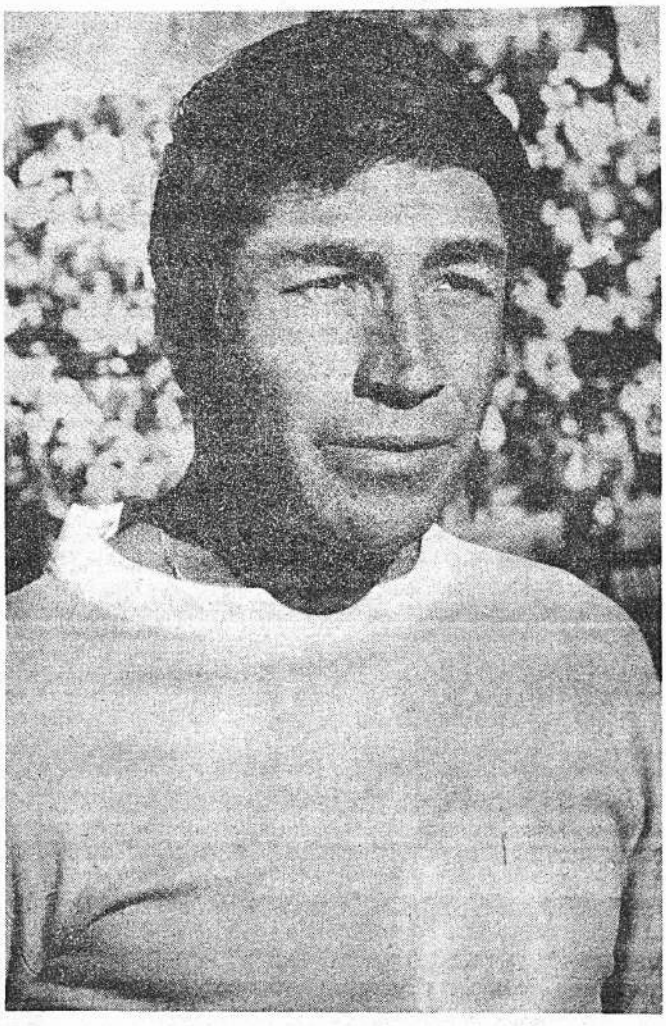

RADA.— Su capacidad creativa puede ser gravitante en el medio campo de Bolívar, durante la confrontación que esta noche sostendrán los clásicos rivales: Bolívar-Strongest.

RETORNO AL PAIS ROBERTO NIELSEN

Roberto Nielsen Reyes, destacado jinete nacional, reto país.

Tras cumplir brillantes actuaciones en pistas europeas, presentación de Bolivia, llegó por corta temporada. Vien cedente de España, luego de intervenir exitosamente en sos ecuestres cumplidos en Madrid y Barcelona.

"Me quedaré poco tiempo —dijo— porque tengo mucho promisos en Europa para intervenir en concursos hípi diferentes naciones". Sin embargo, no se descarta la po de que participe en el certamen que se cumplirá el sigui de semana en nuestro medio.

GESTIONARAN ACTUACION DE UN EQUIPO ARGENTINO

SAN LORENZO DE ALMAGRO O CHACARITA JUNIORS

El comité pro Hospital del Niño, gestionará la presentación de San Lorenzo de Almagro o Chacarita Juniors, para que jueguen en nuestro medio enfrentando a The Strongest, en partido amistoso de fútbol cuya recaudación servirá para dotar de materiales necesarios al hospital del niño.

Las gestiones se iniciarán en el curso de los siguientes días con el fin de lograr la venida de uno de los equipos nombrados durante el presente mes.

Ante la imposibilidad de suspender el campeonato mixto "Tres Ciudades", el encuentro se llevaría a cabo en día hábil. A tal fin, los organizadores del festival, tratarán de conseguir el permiso correspondiente del Ministerio de Trabajo y Asuntos Sindicales para que se trabaje en horario contínuo en la fecha a fijarse.

El propósito —loable por cierto— fue ampliamente respaldado por The Strongest, a través de su presidente, Rafael Mendoza, quien comprometió a su institu participar en el mencion to.

"DEPORTIVO LEGAL LA

BASTIDA.— Reaparecerá en el team stron el cotejo de hoy. La vanguardia stronguista p en poderío ofensivo, puesto que Bastida aporta za y velocidad.

Dan Georgiadis: Nuevo técnico en el Sevilla

El griego fue contratado ayer

SEVILLA, 7 (ANSA).— La cada vez más creciente inclusión de entrenadores extranjeros en el fútbol español se ha visto aumentada con la reciente adquisición del Sevilla, que ha contratado los servicios del griego Dan Georgiadis para que se haga cargo de la preparación de los futbolistas del Sevilla.

Este entrenador griego cuenta con un amplio historial futbolístico, desde sus comienzos como atleta y campeón de esquí hasta comenzar siendo portero del Ferecvaros, de Hungría. Ha desarrollado parte de su labor en países sudamericanos y posee el diploma de entrenador del Perú. Sus actuaciones son bien conocidas en BOLIVIA, Argentina, Haití, Perú, Paraguay, Chile, Grecia y Suiza, ya que ha actuado como entrenador de diversos equipos de dichas nacionalidades.

ESTE AÑO SE CORRERA EL CIRCUITO DE AUTOS "FUNDACION DE LA PAZ"

La Comisión Deportiva Nacional del Automóvil Club Boliviano, resolvió en su última reunión incorporar al calendario del presente año la competencia "Fundación de La Paz".

Ese evento se cumplirá el domingo 24 de octubre en el circuito de El Alto, con características similares a las del circuito "Ciudad de La Paz", carrera que este año fue suspendida por falta de auspicio.