LECHIN AL FRENTE DEL PRESIDIUM

Juan Lechín Oquendo fue elegido Presidente del Presidium y le correspondió la vicepresidencia -votación nominal- al dirigente fabril Humberto Pabón.

La Asamblea del Pueblo cumplió su tercera jornada en medio de ardorosas discusiones en la consideración de los estatutos, alcanzando, prácticamente, siete horas, desde las 15.30 hasta las 22.30. La elección, mediante voto nominal de Lechín y Pabón, no tuvo mayores dificultades pero pasada la medianoche, cuando los asambleístas se aprestaban a seguir con la elección, se comprobó la falta de quórum -resabios de sistemas que se consideraban caducos, lo que demuestra que hay cobertura para las maniobras- impidió que fuera completada. La jornada de hoy será iniciada a las 14.30. (Ver página 2).

El Presidente de la República, Gral. Juan José Torres, felicitó al Director de la Sinfónica de Utah por el concierto de esa orquesta norteamericana que anoche ofreció su única presentación en La Paz con un rotundo éxito. En la foto aparece junto a su esposa y al Embajador de los Estados Unidos, Ernest Siracusa.

SIGUE LA BUSQUEDA DE AVION

NADA CONCRETO

Pese a haber mejorado considerablemente las condiciones atmosféricas, las patrullas aéreas intentaron infructuosamente, por sexto día consecutivo, ubicar al Aerocomander CP 894 de COMIBOL.

En las operaciones de búsqueda participan 10 máquinas incluyendo a dos "Nortrop" de la Fuerza Aérea del Brasil.

Las operaciones de búsqueda proseguirán hoy *(Información página 3)*

ES ACELERADA LA REFORMA AGRARIA: PROCESO PERUANO

LIMA, 24 (ANSA).- El ministro de Agricultura general Enrique Valdez Angulo, declaró que hasta 1975 no quedará un solo latifundio en el Perú, señalando que el proceso de la reforma agraria, en su rápido avance afectó ya más de tres millones de hectáreas en beneficio de 87 mil familias campesinas.

Dijo que desde la promulgación de la reforma agraria se han expropiado y transferido a los campesinos, más de un millón trescientas mil cabezas de ganado comprendidas dentro de la adjudicación de haciendas ganaderas. (Información página 12)

Irlandesa amenaza matar a Isabel II

SE AUTOCALIFICA COMO GUERRILLERA

Londres, 24 (ANSA).- Una mujer autocalificada como "guerrillera del ejército republicano irlandés", amenazó hoy con asesinar a la reina Isabel II de Inglaterra que está realizando una visita a dos ciudades de la región central de Gran Bretaña.

La mujer telefoneó a un diario de Manchester afirmando que una bomba de gran potencia había sido colocada en el ala de un hospital que la Soberana debía inaugurar hoy en la mañana.

La reina Isabel hace un mes, recibió amenazas de una organización terrorista proscrita en Irlanda del Norte. (Información página 12).

DIARIO DE LA MAÑANA

hoy

DEFENDER EL DERECHO Y LA LIBERTAD CON LAS IDEAS Y NO CON LAS ARMAS
(Alfredo Alexander)

AÑO III La Paz, viernes 25 de junio de 1971 No. 840.
EDICION DE 24 PAGINAS PRECIO $b. 1.-

SOMBRA DE PERON JUEGA PAPEL DECISIVO EN PANORAMA POLITICO

WASHINGTON, 24 (ANSA).- En un artículo del corresponsal para América Latina, el diario "Washington Post" afirma que la sombra del ex—presidente Juan Domingo Perón juega un papel decisivo en el actual panorama político que vive la Argentina.

Refiriéndose a la situación política de ese país, el "Washington Post" atribuye al Presidente Alejandro Agustín Lanusse expresiones confidenciales en torno a Perón, en sentido de haber manifestado,: "Yo he peleado treinta años contra Perón para que justamente vuelva ahora". (Información página 11).

EXIJA EL SUPLEMENTO EL ESCOLAR

ANUNCIO TORRES REESTRUCTURACION POLICIAL PRONTO

El Presidente Torres anunció que se ejecutará un Plan de Reestructuración que contempla la integración de todos los servicios policiales, a fin de agilizar un operativo dinámico y capaz que asegure orden, seguridad, tránsito e investigación.

El anuncio fue efectuado en ocasión de celebrarse el 145 aniversario de la fundación de la Policía Boliviana, en acto realizado en la Academia de Seguencoma, al que asistieron representantes diplomáticos y jefes y oficiales de la GNSP.

El Señor Torres puntualizó que debe establecerse en favor de los hombres de la Institución, un sistema de seguridad social que les permita mirar con tranquilidad su porvenir, y que con ese propósito, se suscribió el Decreto que crea el Fondo Complementario Facultativo de Invalidez, Vejez y Muerte para los funcionarios de la Policía. (Ver centrales).

LA ASAMBLEA POPULAR

Eligieron a Juan Lechín Presidente

Juan Lechín y Humberto Pabón fueron elegidos Presidente y primer Vicepresidente del Presidium de la Asamblea Popular, en su tercera Plenaria realizada ayer en el Palacio Legislativo.

Las elecciones para estas dos primeras carteras, que fueron además las dos únicas que se votaron en la jornada, se realizaron dentro de un ambiente de relativa normalidad.

Para la Presidencia se sugirieron dos candidatos: Juan Lechín Oquendo y Víctor López, habiéndo vencido el primero por amplio margen de votos: 103 contra 58.

La primera Vicepresidencia fue elegida por aclamación en la persona de Humberto Pabón.

Pasada esta elección, la sesión de generó en desorden que por momentos no pudo ser controlado ante las encendidas intervenciones y las posiciones encontradas y en cierto modo contradictorias. Las discusiones se realizaron en torno a la participación del campesinado en la segunda Vicepresidencia del Presidium propuesta por la Federación de Mineros con el aditamento que debería quedar en blanco hasta tanto se efectué un Congreso Nacional de este sector propiciado por la COB. Esta situación promovió la solicitud del sector campesino independiente para ocupar esa cartera en vista de estar legalmente reconocidos por la COB y la propia Asamblea. En torno al particular se hizo una serie de observaciones que originó, inclusive, un descontrol en la propia dirección de la Plenaria.

Después de más de dos horas de discusión, se hizo la verificación del quórum, habiéndose establecido la falta de éste particularmente en el sector proletario, que según los estatutos debe reunir el 50 % del total de los asistentes, habiéndose, por este hecho, suspendido la reunión al promediar las 0.30.

A partir de las 14 y 30 horas de hoy, proseguirá la elección de los demás miembros del Presidium en el número que ha sido fijado por los documentos fundamentales de la Asamblea y que suman 9.

La tercera plenaria de la Asamblea Popular, correspondiente a la fecha, se inició a las 15 y 15 horas, habiéndose ingresado de inmediato a considerar en detalle la aprobación de los Estatutos del organismo.

Las deliberaciones sobre el particular ocuparon la mayor parte del tiempo. Sólo el debate respecto al artículo 22 que corresponde a la otorgación de atribuciones al Presidente del Presidium tuvo una duración de casi dos horas. Inicialmente en el proyecto estaba establecido que este personero tenía facultades de tomar decisiones en casos de emergencia. Fue modificado en sentido de que estas facultades serán compartidas con los miembros existentes del Presidium en el momento de tal emergencia.

FUERON POSESIONADOS LOS DIRECTIVOS DEL CONSEJO DE REFORMA

En acto especial cumplido en el despacho del ministro de Agricultura y Asuntos Campesinos, Mario Candia Navarro, ayer fueron posesionados los miembros directivos del Consejo Nacional de Reforma Agraria (foto).

En los cargos de Presidente y Primer Vicepresidente fueron ratificados Jaime Zambrana y Luis Antezana, respectivamente. El segundo de los nombrados es representante de la Presidencia de la República en el organismo.

Los demás miembros, son Luis Guardia, Segundo Vicepresidente, representante del Ministerio de Agricultura y vocales por esa misma dependencia estatal Gerardo Vera, Isaac Vincenti y Oswaldo Guerrero, por la Confederación Nacional de Campesinos, Calixto Arancibia y Froilán Mamani y representante del Ministerio de Defensa Nacional, Humberto Fuentes.

La conformación del nuevo Directorio del Consejo Nacional de Reforma Agraria fue establecida mediante decreto supremo dictado últimamente por el Consejo de Gabinete.

CANDIA NAVARRO

A tiempo de posesionar a los funcionarios de Reforma Agraria, el ministro Candia Navarro, dijo que había que encauzar la Reforma Agraria con la nueva estructuración, impulsándola hacia la activa participación del campesinado, de tal manera que éste se convierta, a través del desarrollo, en el sostén de la Revolución y el futuro de la Patria.

Zambrana, por su parte, manifestó que el Presidente Torres, había señalado el camino a seguir en la política de Reforma Agraria, por lo cual los nuevos miembros del Consejo se abocarán al estudio exhaustivo de los diferentes problemas del campesinado.

BOLIVIA: NO VIENE BRASIL: PARTE HOY

INFORMES CONTRADICTORIOS SOBRE LLEGADA DE MISION

La delegación brasileña que debía haber llegado a fines del presente mes para iniciar conversaciones de la Comisión Mixta Boliviano—Brasileña llegará en la segunda quincena de julio próximo.

Tal el comunicado emitido ayer por la Cancillería, la misma que agrega que la decisión boliviana de aplazar la iniciación de funcionamiento de la Comisión Mixta, ha sido motivada para disponer de mayor tiempo con el fin de preparar el material de trabajo respectivo y estudiar los asuntos a tratarse en esas reuniones.

BRASILIA, 24 (ANSA).— Encabezada por el secretario adjunto para Asuntos de América de Itamarati, Mario Borges da Fonseca, parte mañana (hoy) para LA PAZ una delegación brasileña que mantendrá conversaciones con las autoridades bolivianas con vistas al incremento de las relaciones comerciales entre los dos países.

Según círculos diplomáticos locales, los primeros pasos de la política brasileña de "reaproximación" con el gobierno boliviano serán dados en La Paz a través de los contactos que proveerá dicha delegación y de la primera reunión de la comisión mixta de cooperación económica y técnica brasileño—boliviana, creada el 19 de mayo último.

Dicha comisión, constituída mediante intercambio de notas entre los dos gobiernos, examinará, básicamente, las perspectivas del comercio brasileño—boliviano, tanto en su aspecto global como en el ámbito interregional y fronterizo.

Serán dinamizadas las disposiciones de los convenios negociados en Roboré y La Paz, firmados en marzo de 1958, con el objeto de fomentar el intercambio comercial entre ambos países mediante estímulos cambiarios, tarifarios y administrativos.

De acuerdo con informantes oficiales, la delegación brasileña lleva a la capital boliviana propuestas concretas para la integración de los sistemas comunes de transporte, cuya deficiencia es considerada el mayor obstáculo para el intercambio.

Un breve informe difundido por Itamaratí señala que el intercambio comercial brasileño—boliviano todavía no alcanzó un buen margen de desarrollo, "pese a registrarse un crecimiento regular en los últimos años".

En las conversaciones que tendrán lugar en La Paz —siempre de acuerdo con tales informantes— podrá ser examinada la posibilidad de que Brasil conceda a BOLIVIA (país mediterráneo) un puerto libre en el Atlántico.

Universidad Mayor de San Andrés
FACULTAD DE ECONOMIA

Convocatoria para la Provisión de Cátedra

La Facultad de Economía convoca a la provisión de la catedra de CONTABILIDAD GUBERNAMENTAL (horario discontinuo 18 a 22)

REQUISITOS

a) **Publicaciones científicas, proyectos, trabajos realizados Conferencias, etc. relaciones con la materia.**
b) **Títulos académicos (si los tuviere), estudios especializados de post—grado en la especialidad, relacionados con la materia.**
c) **Programas y Plan de trabajo para la cátedra.**

Además los postulantes deberán someterse a la evaluación académica, después de la exposición de un tema del programa ante el Consejo Directivo y Estudiantes de la Facultad.

Los documentos deberán ser presentados ante la Secretaría de la Facultad de Economía, hasta horas 18 del día lunes 28 de junio de 1971.

NOTA.— No se considerarán los documentos si no se adjuntan los requisitos anteriormente señalados.

La Paz, 24 de junio de 1971.

Lic. Pablo Ramos Sánchez
DECANO

Lic. Hugo Berthín Amengual
Director Mención Auditoría

Universidad Mayor de San Andrés

FACULTAD DE CIENCIAS GEOLOGICAS
CONFERENCIAS DE LA MISION GEOLOGICA SOVIETICA

La Facultad de Ciencias Geológicas de la Universidad Mayor de San Andrés, invita a los profesionales Geólogos y estudiantes de esta Facultad al Ciclo de Conferencias, que sobre los temas abajo anotados, serán dictados por los geólogos de la Misión Soviética el día viernes 25 del presente mes a hrs. 14:30 en el local de la Facultad de Ingeniería..

"GEOLOGIA Y TECTONICA DEL PACIFICO Y DE LA ZONA CIRCUNPACIFICA". Prof. KRASNI LEV ISAAKOVICH (Miembro Corresponsal de la Academia de Ciencias de la U.R.S.S. — Jefe de Departamento Geología).

"SISTEMA MUNDIAL DE TECTONICA DE BLOQUES. Prof. MILANOSVKI EUCENI EXCENIEVICG (Dr. en Ciencias Geológico Minerales — Prof. de la Facultad de Geología de la Universidad Estatal de Moscú).

La Paz, junio 24 de 1971
"FACULTAD DE CIENCIAS GEOLOGICAS"
Dr. Arturo Castaños I. — DECANO

SIGUE LA BUSQUEDA DEL AVION DE COMIBOL

LAS OPERACIONES AUN NO TIENEN EXITO

Por sexto día consecutivo, patrullas aéreas tra-ón, infructuosamente, de ubicar el avión "Aero-ander" CP 894 de la Corporación Minera de ivia, declarado en emergencia el viernes de la sma pasada, cuando desde Puerto Suárez se gía al aeropuerto de la capital oriental de, ta Cruz.

El Director de Aeronáutica Civil, Coronel Desi-rio Carrasco, informó ayer que, pese a las inme ables condiciones atmosféricas presentadas en zona, durante el transcurso de la víspera, operaciones de búsqueda efectuadas por 10 naves, incluídos dos "Nortropp" de la Fuerza rea del Brasil, no lograron ningún avance etivo.

El "Aerocomander" de la entidad minera estatal fue declarado en emergencia el pasado viernes, tras haber perdido todo contacto con el aeropuerto de "El Trompillo" de la ciudad de Santa Cruz, donde debía llegar, para reabastecerse, procedente de Puerto Suárez de donde había partido conduciendo a su bordo al Gerente Carlos Hurtado y varios funcionarios jerárquicos de la Corporación Minera de Bolivia.

De acuerdo al primer informe entregado esemismo día, el avión de la Corporación Minera había perdido contacto con la base aérea de la capital oriental, nada más que a cinco minutos de la misma.

El Director de Aeronáutica Civil, reiteró que las operaciones de búsqueda de la aeronave de la empresa mineral fiscal, continuarán hoy desde las primeras horas de la mañana.

EL BID CONCEDIO A BOLIVIA UN CREDITO DE $US. 1.700.000

.WASHINGTON, 23 (ANSA).- **BOLIVIA** ha recibido hoy un préstamo del Banco Interamericano de Desarrollo por 1.717.000 dólares canadienses para llevar a cabo estudios sobre la construcción de carreteras y caminos de acceso en el norte de esa república.

Dicha suma corresponde al fondo que Canadá ha destinado para el desarrollo latinoamericano y que administra el BID.

En dólares estadounidenses dicha suma es levemente inferior, 1.700.000 dólares.

La entidad que hará el proyecto de estudios es el Servicio Nacional de Caminos.

Las zonas que serán objeto de los estudios son el río Beni y la zona adyacente a la localidad de Apolo.

El préstamo será pagado en 50 años.

Cabe señalar que el BID financiará con ese dinero el 83,3 por ciento de los estudios, mientras el Servicio Nacional de Caminos cubrirá el 16,7 por ciento restante.

Prefecto de Oruro:

PIDE SE DEFINA INSTALACION DE REPETIDORA DE TELEVISION

CUERDA COMPROMISO FORMAL

El Prefecto del Departa-nto de Oruro, en nota diri-a al Gerente de la Empre-Nacional de Televisión, se defina la instalación la planta repetidora en e-pital.

avier Echenique, en este ido, recuerda a Teddy ova, el compromiso for que se hizo en repetidas iones, para cuyo efecto alidad de los equipos y riales destinados al cen-gional de Oruro se en-ran desde el año pasa-el país y actualmente corren el riesgo de daños y deterioro en el depósito de El Alto que no está bajo la custodia y responsabilidad de la empresa de TV.

Echenique, en la carta, formuló cuatro puntos, entre ellos demanda un informe del resultado de las negociaciones con INELEC sobre la instalación de las plantas retransmisoras. Pide igualmente un detalle del estado en que se encuentran los equipos y materiales destinados al centro regional de televisión en Oruro.

Peinados Cuqui

Comunica a su distinguida clientela que cuenta con las expertas peinadoras DORA y AURORA.

Se atiende horario contínuo para oficinistas. Se lava y peina pelucas y casquetes.

Calle Loayza 250 — Edif. Castilla — Tel. 41034

Llamamiento a Propuestas

Por orden del Ministerio de Asuntos Campesinos y Agricultura se convoca a propuestas para la construcción de una "Planta de Procesamiento y Laboratorio de Semillas", a levantarse en una propiedad del Ministerio ubicada en el Km. 5 ½ de la Av. "Blanco Galindo" de la ciudad de Cochabamba.

Podrán intervenir todas las empresas de primera y segunda categoría, debiendo demostrar solvencia tributaria, y técnica, Certificado de Inscripción a la Cámara Boliviana de la Construcción, Certificado de Inscripción al Consejo de Obras Públicas, Relación de Obras Ejecutadas, Relación de Activos Liquidables en 90 días etc.

Las propuestas deberán presentarse a la Dirección Departamental de Asuntos Campesinos y Agricultura Cochabamba, (calle Nataniel Aguirre esq. "Calama" edificio Banco Hipotecario) en papel sellado y timbres de ley, hasta el día 28 de junio de 1971, a horas 16 p.m.

Mayores informes en el "Departamento de Semillas, dependiente de la Dirección Departamental de Agricultura Cochabamba.

NOTA.— Por cada juego de planos, especificaciones y formularios, los interesados deberán pagar PESOS BOLIVIANOS DOSCIENTOS.

La Paz, 23 de junio 1971.

DEPTO. DE RELACIONES PUBLICAS
MINISTERIO DE AA. CC. Y AGRICULTURA

Máquinas de carpintería

Garlopas
Regrueseadoras
Sierras de cinta

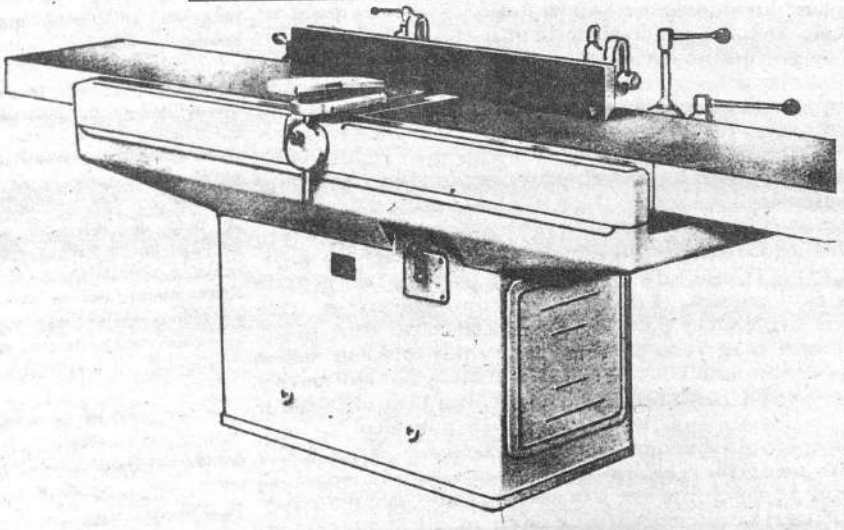

VENTA - SERVICIO PERMANENTE - REPUESTOS

SKOBOL S.A.

LA PAZ.
CALLE POTOSI 862
TEL. 55102

AGENCIAS: COCHABAMBA, ORURO, SANTA CRUZ, SUCRE, POTOSI, TARIJA.

La Paz, viernes 25 de junio de 1971

Directores: BERTHA ALEXANDER DE ALVESTEGUI-TERESA ALEXANDER DUPLEICH-MARIO VARGAS RODRIGUEZ

FUNDADOR: ALFREDO ALEXANDER JORDAN-PRESIDENTE DEL DIRECTORIO: HUMBERTO PALZA SOLIZ S.

hoy

EDITORIAL

JUGAR AL "TODO O NADA"

La compleja situación política del país, ha provocado comentarios en la prensa internacional. Desde Washington según despachos, opinión muy difundida en la Organización de Estados Americanos, es la de que "el país está muy cerca de hechos trascendentes" y que más de un sector quiere jugar al "todo o nada". Compartimos este criterio difundido fuera del país y al aceptarlo consideramos un deber reflexionar sobre el momento político actual. El ambiente saturado de intranquilidad y zozobra tiene necesariamente que definirse. Así como es intolerable un cielo cargado de nubes, con amenaza permanente de tormenta, es necesario que ésta se descargue para dar paso a la luminosidad del sol. Y esto es lo que hace falta en Bolivia. Son ya muchos meses en los que la ciudadanía vive en medio de una "tormenta" que se anuncia y que mantiene a la población en tensión peligrosa. Nadie es ajeno a que se está llegando a un límite que exige una definición que es necesaria en cuanto al destino que le espera a la Patria.

Tampoco es un secreto el que se esté jugando "al todo o nada" y este juego que no debía ser tal, es el que preocupa a la mayoría consciente y ajena a maniobras de sectores antagónicos, los cuales se hallan empeñados en provocar el caos y llevar al país a una guerra civil fratricida.

En cualquier otra nación, con una densidad demográfica acorde con su extensión territorial, la política no afecta tan directamente a la ciudadanía como en Bolivia. Cualquier cambio involucra necesariamente a todo un pueblo y generalmente lo convierte en víctima de una contienda en la cual no participa. Así que aunque no se quiera, los bolivianos tenemos que vivir sujetos del acontecer político y defendernos de los vaivenes de una actividad que bien dicen ha sido convertida en juego. Y de este peligroso juego, se halla pendiente toda una nación, todo el continente y por qué no decirlo el mundo entero.

Lo que viene sucediendo en Bolivia, es un espectáculo tan peligroso, fascinante o morboso como el del tragasables. Una pequeña desviación y serán perforados los cimientos de una nacionalidad, provocando el caos y el aniquilamiento.

No basta defender ideologías en pugna. Aún no sabemos cuál es la más adecuada para un país tan sui géneris como es el nuestro. Con contradicciones abismales. Con factores negativos y positivos desconcertantes. Con un nacionalismo exagerado por una parte y por otra con sutiles juegos proimperialistas. Ambos extremos obnubilantes y que alejan la posibilidad de lograr una fórmula acorde con la tradición, con la idiosincrasia y sobre todo una fórmula propia que no es difícil encontrarla si para ello se debe renunciar a compromisos alienantes que afectan la soberanía y comprometen a la nación, como está ocurriendo. Potencias extranjeras que están en pleno proceso de penetración pacífica y que cuando menos lo esperemos, ejercitarán su influencia sometiendo definitivamente el futuro de nación libre y soberana, como ha pretendido siempre ser Bolivia.

Este juego a "todo o nada" deberá ser conscientemente comprendido por un pueblo cuya vocación por la libertad, deberá ser defendida cueste lo que cueste. Este juego a "todo o nada", deberá dejar de ser juego y convertirse en divisa que nos guíe para encontrar la ruta que todos anhelamos en bien de la Patria, sus instituciones y su pueblo. Todo o nada para Bolivia libre.

Hechos y Gente

PABLO CEJUDO

LABERINTO

Densa polvareda ha levantado en los Estados Unidos la publicación —aun siendo parcial— de un voluminoso legajo de 47 volúmenes conteniendo todos los entretelones de la guerra de Vietnam. Documentos ultrasecretos que, en la intención de sus autores, no debía revelarse hasta después del Juicio Final...

Ocurre, sin embargo, que lo que debía dejarse para el Día de Juicio por la tarde, aparece en los grandes rotativos matutinos de las grandes ciudades americanas, con peligro de producir una gruesa indigestión a muchos ciudadanos a la hora del desayuno.

No estamos tomando en chunga una cosa sumamente seria.

Parece que en estos tiempos, en ninguna parte del mundo, puede haber cajas suficientemente "fuertes" para encerrar inviolablemente tesoros o documentos.

Pasma que en el mismo país que creemos el más organizado del globo, ocurran cosas como el formidable enredijo del asesinato de un Presidente y la espeluznante secuela posterior de personas "quitadas de en medio" progresivamente.

Hasta en el país de la octava maravilla —y de todos los ordinales hasta el infinito— ocurren cosas que no se las encuentra luego ni con la lámpara de Aladino. Sucesos de abracadabra donde, al lado de Alicia y las maravillas, se da Liliput y lo incognoscible... Donde, al lado de la Luna conquistada, se dan los bajos fondos de la droga y el guante galante del gangsterismo.

Los extremos se tocan.

Y los archivos se tiran al aire como papel picado, en el país don de las computadoras marcan el lugar exacto que debe ocupar cada cosa.

En un país de grandes oportunidades para la democracia, se dan simultáneamente mastodónticas alternativas para la fechoría.

Donde los servicios de inteligencia están organizados con precisión infinitesimal, la desinteligencia nacional alcanza también proporciones astronómicas.

Puede ser éste el fenómeno del "gigantismo" que se espera para los últimos días del mundo.

Acciones y reacciones de la democracia hacen también que los principios se choquen con los principios y las leyes con las leyes.

Los periódicos invocan principios para publicar documentos que pueden hacer tambalear a una nación. Y la nación invoca princip[...] incuestionables de autodefensa [...] que se mantengan inéditos.

La situación es tan comple[...] como la del minotauro jugando [...] el Laberinto.

Debe haber alguna vía pa[...] conjurar la autodestrucción [...] las sociedades.

El Mundo al Día

Por Jaume Miravitlle[...]

EXODO Y COLERA EN BENGALA

Cinco millones de bengalíes del llamado Pakistán Oriental han refugiado en la India; diez mil continúan llegando todos [...] días y nada indica que aquel éxodo, el más gigantesco de la [...]toria se reducirá sensiblemente en el futuro. El gobierno de N[...]va Delhi ya no sabe qué hacer ante un problema que por su [...]mensión escapa no sólo a sus posibilidades sino las de cualq[...] país del mundo. A última hora, y para dar al problema un [...]rácter ya apocalíptico, se ha declarado una epidemia de có[...] que ha hecho ya centenares de víctimas. Si se extiende la p[...] y llega a Calcuta, capital de la Bengala india y principal p[...] de destino de los refugiados, puede producirse un drama sólo [...]parable al de la bomba atómica sobre Hiroshima. Esta compa[...]ción tiene un significado profundo. Es tal la preocupación mu[...]dial sobre la posibilidad de un choque nuclear entre los gra[...] poderes que todo el mundo queda inmovilizado, por miedo a [...] posibles implicaciones internacionales, ante conflictos de [...] gravedad. Los muertos de Biafra, de Vietnam y, ahora, del P[...]kistán oriental, suman varias veces los que hubo en Hirosh[...] sin que hayan causado grandes preocupaciones, ni a las canc[...]rías ni a la opinión pública mundial. Para evitar un mal hi[...] se admite un mal concreto y palpable.

Para comprender la gravedad del conflicto, por otra parte, [...] que tener en cuenta la complejidad del problema interior en [...] propio Pakistán oriental y el programa perseguido por el Ejér[...]to del Pakistán occidental que ocupa ahora militarmente la [...]gión bengalí. En principio, como sabemos, los indios de relig[...] musulmana no quisieron convivir con los de religión hindú en [...] mismo "techo nacional" y se formaron dos naciones India y [...]kistán, basadas principalmente en dos distintas creencias reli[...]sas. El hecho de que los musulmanes se encontraran concen[...]dos en dos sectores distintos a una distancia de 1.500 km. ob[...] a que se creara una nación, la pakistaní, dividida desde su n[...]miento. El Juicio de Salomón jugó en este caso negativamente: una de las dos presuntas madres prefirió que se partiera el [...] en dos en vez de dárselo entero a la otra madre, que era la ve[...]dera.

Pero esto es sólo parte del drama. Hay otras situaciones q[...] agravan considerablemente. La mayoría de indios musulma[...] que forman el Pakistán oriental son procedentes de la Beng[...] fronteriza. Pero otros, unos ocho millones, provienen de otro [...]tado indio, Bihar. Estos no hablan el mismo idioma que los b[...]galíes sino una lengua, el "urdú" que es igual, o de la misma [...] que la que hablan los pakistaníes occidentales. Es decir, si en [...]ligión son musulmanes, en lengua se sienten distintos y separa[...] de los bengalíes. Por otro lado, existe en Pakistán Oriental, [...] minoría de religión hindú, de unos diez millones, que se si[...] más cerca de los bengalíes musulmanes que de los musulma[...] procedentes de Bihar. Esta complejidad racial, lingüística y r[...]giosa ha complicado enormemente la situación. Los grandes [...]dustriales del sector oriental proceden del sector occidental y h[...] podido abrir un número considerable de fábricas. Gracias a [...] colaboración de los obreros musulmanes procedentes de Bih[...] por otro lado, los soldados patriotas enviados a Bengala para [...]plastar el intento separatista han degollado a centenares de h[...]dúes por considerarlos simples instrumentos del gobierno de N[...]va Delhi. La Liga árabe Awami representa indudablemente la m[...]yoría de la población y en las últimas elecciones alcanzó una m[...]yoría aplastante. Pero hay el suficiente número de indios que [...] profesan la religión musulmana y de musulmanes que no habl[...] la lengua bengalí para dar una excusa o una justificación a [...] dirigentes del Pakistán occidental y, sobre todo, a las tropas e[...]viadas a Bengala, para creer que en realidad luchan por mant[...]ner la unidad de la Patria y contra las maniobras diabólicas del g[...]bierno de Indira Gandhi. Si añadimos que, en líneas generales, Moscú es pro-India y China pro-Pakistán y que Estados Uni[...] vacila entre los dos, comprenderemos la inamovilidad general e[...] medio de una situación caracterizada por dos plagas bíblicas: [...] éxodo y el cólera.

ATEGORIA DE PRIMERA CLASE CONFIEREN AL EROPUERTO DE SUCRE

...ación Internacional de Aviación ... de las Naciones Unidas ha con... ...egoría de Primera Clase -evalua... ...acterísticas técnicas y condiciones ...cia del proyecto- al nuevo y moder... ...erto que con recursos provenientes ...tación de los suelos chuquisaque... ...palmente el petróleo, construye el ...de Desarrollo y Obras Públicas de ...en la región de Alto Tucsupaya, ...es de la ciudad de Sucre (foto ...).

...oyecto, cuya puesta en marcha data ...de 1969 con un costo de 750.000 ...hasta ahora la más alta inversión ...por el Comité- tiene a su vez el vj... ...del Consejo Nacional de Aeronáu... ...de la Administración de Aero..., uer... ...cios Auxiliares para la Navegación (ASSANA).

...abajos, con un avance de obra de ..., han sido encomendados al Com an... ...eniería del Ejército a través del Ba... ...de Ingenieros "Tenl. Napoleón ...bajos", de acuerdo con un proyecto ...o por el Departamento Técnico del ...

...evo aeropuerto que estará concluido ...os próximos seis meses, hasta ...de 1971 y que remplazará en de... ...l situado actualmente en Lajas ...Diseñado sobre terreno rocoso y ob... ...adecuado al presente, tendrá lon... ...tres mil metros, ancho total de ...0 metros y un ancho de superficie ...odaje, ripiada y que podrá ser ...ada en el futuro, de 46 metros. La ...áxima de la pista, categoría "A" ...o con las normas de la OACI, será ...

...miento de tierras alcanza a 500.000 ...cúbicos, aproximadamente, de corte, ...ía de aterrizaje, de 500.000 metros ...de relleno, en la misma faja y de ...metros cúbicos, de relleno, en la mis... ...r de 450.000 metros cúbicos, de cor... ...na de las extremidades de la pista, ...ara eliminar un pequeño morro ...el aterrizaje y despegue de aviones ... en ambas direcciones.

...yecto además, prevé la construcción ...e drenajes a través de un número ...tubos de cemento con diámetro inte... ...centímetros y longitud promedio de ...s. Este sistema permitirá evacuar ...s pluviales de la superficie de la pis... ...rrizaje, garantizando la operabilidad ...a en la época lluviosa.

EDIFICIO TERMINAL

...préstamo de 110.000 dólares que ...extenderá a ASSANA, sin intere... ...o de doce años y amortización sem es... ...cuotas iguales esa entidad procederá ...a la construcción del edificio ter... ...El costo total del proyecto, diseñado ...ASSANA, asciende a 140.000 dólares. ...financiará los 30.000 dólares res... ...La terminal estará concluida en 1972. ...desembolsos del Comité en la cons... ...del aeropuerto y el préstamo a ASSANA, que alcanzan a la suma global de 860.000 dólares, serán cubiertos por el Gobierno Central en plazo de 20 años.

JUSTIFICACION

En opinión del ingeniero civil Gonzalo Moscoso Gantier, 26 años, con estudios realizados en la Fundación "Patiño", Universidad de Lausana, Suiza, "diversos hechos severamente analizados justifican la construcción del nuevo aeropuerto".

-La longitud actual de la pista de Lajas Tambo, de 1.340 metros, solo permite el aterrizaje y en condiciones de inseguridad, de aviones DC—3 con una capacidad reducida hasta un 60%.

-En uno de los extremos de la pista existe un morro de unos 150 metros por encima de ella, lo que dificulta la llegada y entrada de aviones.

-La actual gradiente de la pista es del orden del 3.8%. El terreno en su mayor parte está constituido de roca que está aflorando en el terreno.

-Durante las lluvias el terreno se reblandece en muchos sectores y el tráfico se paraliza hasta dos semanas.

"Las deficiencias mencionadas" -dijo el Ing. Moscoso Gantier- "en el supuesto de ser reparadas, habrían significado una inversión igual o mayor al desembolso acordado para construir un nuevo aeropuerto". Sucre, entretanto se realizaban tales trabajos, habría quedado sin tráfico aéreo por unos 18 ó 24 meses.

TURISMO HACIA EL SUR

Desde el punto de vista turístico, el nuevo aeropuerto de Sucre "tendrá una importancia enorme", dijo el Ing. Moscoso Gantier, "no sólo para Sucre sino también para Potosí y Tarija. Nuestras comunicaciones terresteres son hasta ahora deficientes por razones fundamentalmente económicas. Con el nuevo aeropuerto que será utilizado durante todo el año incluso para horarios nocturnos, de acuerdo con las previsiones que se han tomado se ofrecerá a las corrientes turísticas del país y del mundo las mejores condiciones de seguridad".

Puerta del Sol
LE OFRECE
Calidad y Economía
Ahora.
ARTICULOS INTERNACIONALES
Y NACIONALES
¡Visítenos!
...6 de AGOSTO-PRIMERA CUADRA

El Canciller en Venezuela:

ASAMBLEA POPULAR PUEDE SER INSTRUMENTO DE DINAMIZACION DEL PROCESO REVOLUCIONARIO

VALENCIA, Venezuela, 24, (ANSA). Hoy nuestros pueblos están librando otras batallas contra la desigualdad del desarrollo, la opresión de la dependencia y la injusticia de la marginalidad, dijo el Canciller de BOLIVIA, doctor Huáscar Taborga Torrico, al responder al discurso del Canciller venezolano, Arístides Calvani, en nombre de las delegaciones visitanes con motivo del sesquicentenario de la Batalla de Carabobo.

"La presencia de mi país en estos actos conmemorativos —dijo el Canciller boliviano— tiene el propósito al tiempo de rendir un justo homenaje al genio militar de Bolívar, hacer la exaltación de los principios que sustentaron el pensamiento de ese gran venezolano, que sirven como fundamento a la libertad y la justicia".

En otra parte de su discurso el doctor Taborga Torrico señaló : Sólo la victoria contra el hambre, contra la ignorancia y el atraso, nos permitirá afirmar nuestra propia identidad nacional, nuestra personalidad de países soberanos y nuestra capacidad de alcanzar la comunidad histórica de destinos que fue uno de los sueños de Bolívar".

Más adelante el Canciller boliviano dijo : "La revolución boliviana, precisamente por ello, nota me que las fuerzas populares surjan en organismos dinámicos como la Asamblea Popular que se acaba de instalar en mi patria. Acaso durante la gesta libertaria no se reunían cabildos abiertos o asambleas populares? En mi patria, agregó, la Asamblea Popular que se acaba de constituir puede ser un instrumento de dinamización del proceso revolucionario, en la medida en que este organismo interprete verazmente el pensamiento y la voluntad de las grandes mayorías nacionales".

ANTICRETICO

Firma responsable requiere en contrato anticrético una casa independiente de 3 ó 4 dormitorios con garaje. Preferible zona Sopocachi u Obrajes.

REFERENCIAS: Telf. 53258 — 20450

"DINSA"

OFRECE A PRECIOS SIN COMPETENCIA

* AUROFAC "2A" Alimento concentrado para Aves
* Premezcla para Pollos y Ponedoras
* Criadoras para Pollos "BROWER"
* Comederos y Bebederos "BROWER"
* Seleccionadoras de Huevos automáticas
* Carretillas francesas con rueda maciza de goma impinchable
* Fumigadores "WIZARD" y "UNIVERSAL"
* Cortadoras de céped "ECLIPSE" con motor a gasolina.

Murillo 650

Hoy ESCRIBE: Hernán Velázquez Delgadillo *(Art. 4o. del D.S. de 20-11-70)*

TELEVISION: SUPLICIO PARA EL PUBLICO

Lo que está ocurriendo en la empresa estatal de televisión, es algo que ya no se puede seguir soportando. La mala calidad de algunos programas nacionales y la suspensión inmotivada de otros, constituyen una burla constante al público televidente.

Hasta hace muy poco tiempo a través de la Televisión se dictaba cursos de ajedrez, que por numerosas cartas llegadas a manos de quienes tenían a su cargo dicho programa, así como reiterados llamados telefónicos a esas mismas personas, demuestran que los cursos mencionados gozaban de la aceptación y simpatía del público.

Sin embargo el actual gerente de la televisión boliviana Eduardo Córdova Claure, niño mimado del general Torres Gonzales, determinó la suspensión de ese programa que, a no dudarlo, tiene gran valor educativo, principalmente para la niñez y juventud estudiosas. No debemos olvidar que en muchas capitales de Europa se dictan clases de ajedrez a través de las pantallas de televisión, ya que dicha disciplina intelectual debería ser parte de la cultura general de toda persona.

Lo inexplicable es que se suspende un programa como el caso citado y se mantiene otros de tan mala calidad como por ejemplo "Discoteca flash" u otros por el estilo que además de cansar al televidente no le reporta ningún beneficio cultural. Consideramos que la instalación de la televisión en Bolivia tiene como objetivo principal el de educar por medio de programas de buena calidad y no presentando aquellos que no favorecen en nada a levantar el nivel cultural del pueblo.

A estas alturas cabe una pregunta: ¿Cumple la televisión boliviana los fines para los cuales fue creada? Sabemos que el criterio inicial era hacer una televisión netamente educativa, lo cual no ha ocurrido hasta el momento, como ejemplarizamos en la presente nota.

Ha llegado pues el momento en que el actual ministro de Informaciones Ramiro Villarroel, actué con más energía y seriedad y no se deje intimidar por el repulsivo gerente de la televisión estatal, que ningún beneficio está ejecutando en cuanto a la educación y cultura del pueblo se refiere en ese sistema de comunicación de masas.

Se hace necesario que se comience por una selección de los programas sin dejarse llevar por las simpatías personales o de grupo cosa que hasta ahora ha estado sucediendo en la televisión. Igual cosa debe ocurrir con la designación de gerentes.

Todos sabemos lo que ha costado y cuesta el mantenimiento de la TV en La Paz, y no es justo que se juegue con los altos intereses del pueblo engañándolo, y lo que es más, haciéndose la burla del mismo con la presentación de programas que nada tienen de educativos.

SOLUCIONARAN PROBLEMA DE VIVIENDA PETROLERA: SUCRE
COMISION VIAJA HOY A LA CAPITAL

El gerente administrativo del Consejo Nacional de Vivienda, Vitaliano Rodríguez funcionarios de esa entidad y dirigentes petroleros viajan hoy a Sucre para realizar investigación en torno a irregularidades producidas en la agencia regional de CONAVI, particularmente en cuando a adjudicación de viviendas se refiere.

El director ejecutivo de CONAVI, Mario Rivero, sostuvo ayer que de comprobarse dichas irregularidades denunciadas por los trabajadores petroleros de Chuquisaca, se adoptarán medidas radicales para corregir las anomalías sin perjuicio de sancionarse a los responsables de tales hechos.

Los trabajadores petroleros de Chuquisaca denunciaron esas irregularidades que los perjudica, advirtiendo al mismo tiempo que de no darse la solución correspondiente, tomarán actitudes de hecho.

ENTREGARON 1.650 TITULOS DE REFORMA AGRARIA EN EL PAIS

Mil seiscientos cincuenta títulos de propiedad entregó la sem pasada el Consejo Nacional de Reforma Agraria, en ejecución d política de aceleración del proceso agrario en su fase jurídica. C pesinos de las provincias Pacajes, Manco Kapac, Larecaja, y anta y Cercado, esta última de Cochabamba, se beneficiaron la distribución de dichos documentos.

VIAJE DE INSPECCION

El presidente del Consejo Nacional de Reforma Agraria, Zambrana Crespo, regresó de Cochabamba, luego de realizar inspección a los trabajos de las brigadas agrarias móviles, qu ran en los distritos de Chapare y Carrasco. Zambrana inf que dichas labores se cumplen satisfactoriamente, y que tan campesinos de Carrasco como los de Chapare – esta última a de colonizadores espontáneos– expresaron su complacencia y nocimiento por el envio de dichos equipos móviles.

Durante su estado en distritos del valle cochabambino, el de reforma agraria presidió una audiencia en el fundo La M Sacasirca, provincia Punata, en la que fueron considerados a problemas agrarios.

FUNDACION CONTRA EL CANCER: CONSULTORIOS

La Fundación Boliviana contra el Cáncer, prestará la atención necesaria a todas las mujeres de la ciudad y venderá los "Bonos de Prevención del Cáncer de la Matriz" en los siguientes lugares:

CONSULTORIOS MEDICOS

1.-Consultorio Piloto altos de la Casa Howson atención de 14.00 a 18.00 de lunes a viernes.

2.-Consultorio de Acción Social de la Presidencia atención mañanas de 11 a 12 am. de lunes a viernes

3.- Consultorio del Servicio de Ginecología del Hospital de Clínicas atención mañanas de 9 a 12 am. de lunes a viernes.

PUESTOS DE VENTA DE BONOS DE PREVENCION

1.- Consultorio Piloto (altos de la casa Howson) situada en la Plaza Venezuela De 14 a 18 Hs.

2.-Consultorio de Acción Social de la Presidencia, situado en Av. Mcal. Santa Cruz, De 9 á 12 y de 14 a 18 Hs.

3.-Wholgast Ltda., situada en la Av. Camacho esq. Colón No. 1302. De 9 a 12 y de 14 a 18 Hs.

4.-Farmacia "Obrajes", situada en la Plaza Néstor Cueto Vidaurre, de 9 a 12 y de 14 a 18 Hs.

5.-Librería Disquera "Miraflores" situada en la 1ra cuadra de la calle Díaz Romero. De 9 a 12 y de 14 a 18 Hs.

6.-Consultorio Dra. Ruth Maldonado, situado en la Avda. Mcal. Santa Cruz 1322. De 14 a 17 Hs.

7.- Librería Kiosko Juan de la Riva No. 1428, frente a Corpasa De 9 a 12 y de 14 a 19 Hs.

8.-Correo Central

9.-Librería San Ignacio, situada en la calle Jenaro Sanjinés 706 frente al Colegio San Calixto. Se atenderá desde el 28 de junio en el horario de 8 a 11 y de 15 a 18 Hs.

Universidad Mayor de San Andrés

FACULTAD DE ODONTOLOGIA
ROL DE EXAMENES PARA CARGOS DOCENTES

Se comunica a los Profesionales postulantes a cargos docentes, que han presentado sus expedientes en el término señalado, que la recepción de exámenes se sujetará al siguiente Rol:

CATEDRAS

Química Biológica	29—VI	Hrs. 9 a.m.
Odontopediatría	30—VI	Hrs. 9 a.m.
Histología	2—VII	Hrs. 9 a.m.
Anatomía Patológica	5—VII	Hrs. 9 a.m.
Ortodoncia	6—VII	Hrs. 9 a.m.
Psicología	8—VII	Hrs. 9 a.m.
Ciencias Sociales I y II	9—VII	Hrs. 9 a.m.

JEFATURAS DE TRABAJOS PRACTICOS

Odontopediatría	12—VII	Hrs. 9 a.m.
Parodoncia	15—VII	Hrs. 9 a.m.
Prótesis Fija	14—VII	Hrs. 14.30 p.m.
Fisiología	17—VII	Hrs. 9 a.m.
Operatoria Dental y Endodoncia	19—VII	Hrs. 9 a.m.
Anatomía Humana	21—VII	Hrs. 9 a.m.
Prótesis Removible	21—VII	Hrs. 14.30 p.m.
Histología	22—VII	Hrs. 9 a.m.
Microbiología	23—VII	Hrs. 9 a.m.
Cirugía Bucal	26—VII	Hrs. 9 a.m.
Anatomía Dentaria	27—VII	Hrs. 9 a.m.
Radiología	29—VII	Hrs. 9 a.m.

La Paz, junio de 1971

Dr. Aldo Cardoso Angulo — Decano

CONSTANCIO KILOWATT

Como saben mis amigos y abonados, contínuamente hago esfuerzos por ampliar y mejorar los servicios eléctricos de la ciudad, y para ello, necesito algunos cortes de corriente:

DIA : Viernes 25 de junio de 1971 de hrs. 13:00 a hrs. 17:30.
ZONA : Villa Mariscal Santa Cruz, calle Ignacio Zeballos final lado estanque para agua.
DIA : Viernes 25 de junio de 1971 de hrs. 13:00 a hrs. 18:00.
ZONA : San Jorge, Colegio Amor de Dios, Cuartel San Jorge y adyacentes.

-Tengo la autorización municipal correspondiente y ruego a mis abonados que comprendan que este pequeño inconveniente que les causo se debe a mi afán de ofrecerles un servicio eléctrico cada vez mejor.

COMPAÑIA BOLIVIANA DE ENERGIA ELECTRICA S.A.
LA LLAVE DE LA VIDA MODERNA
BOLIVIAN POWER COMPANY LIMITED

Sintonice mis programas de Radio:
RADIO UNIVERSO: Noticiero a las 21.30

No hay Desarrollo sin Alfabetización

ROSARIO LIMITADA

FABRICA DE TEJIDOS DE PU
OFRECE AL PUBLICO CONSUMID
DE TODO EL PAIS

TEJIDOS DE FIBRAS ACRILICAS STREECH—NYLON—DRALON Y LANA
Sacos Fumadores
Chompas para caballeros y damas
Poleras — Bitles — Blusas
* NOVEDADES DE EXCLUSIVA CREACION PARA DAMAS Y CABALLEROS
* GRANDES PLANES DE CREDITOS PARA REPRESENTANTES DEL INTERIOR
* SOLICITE REFERENCIAS SIN COMPROMISO

EXPOSICION Y VENTAS
Villa Fatima
Frente a Chocolates Corona
Telefonos: 53512 y 4136

hopping Center La Paz:

"NO EXISTE INCUMPLIMIENTO DE PAGOS A FUNDACION AGRAMONTE"

FUERON MOSTRADOS LOS DOCUMENTOS

La empresa Vector, a cuyo car- se encuentra la construcción Shopping Center La Paz, a de las declaraciones del mi- de Educación, afirmó que na de las claúsulas de contra- que suscribió con la Funda- Agramonte, se comprometía pagar en el término de dos a partir de la conclusión los fundamentos del edificio los mil dólares que aún le adeu-

respecto, Antonio Chiquié (fo- derecha) gerente de la firma Vec- mostró a los periodistas ci- para la oportunidad, los do- cumentos en que basaba sus afir- maciones.

Respondiendo a una pregunta sobre las dificultades que encontraba la firma a su cargo para la reiniciación de obras, Chiquie respondió que se debia exclusivamente a la desconfianza de la gente para emprender esta clase de negocios. Afirmó que de un total de 20 mil títulos de copropiedad que debian vender, solo pudieron acomodar 6.500 de los cuales fueron pagados en su integridad alrededor de 2 mil y que con dicho dinero se cubrió la iniciación de obras.

Por otra parte, dijo que la ut lización de estos dineros, fueron manejados correctamente, hecho que fue comprobado por una comisión de auditaje integrada por la Contraloría, Superintendencia de Bancos y la Comisión Moralizadora.

Volviendo al problema de la conclusión de obras, Chiquie añadió que hoy llegará una misión brasileña de desarrollo económico que estudiará y posiblemente se hará cargo de la conclusión del Shopping Center. Admitió por lo tanto el fracaso del sistema de autofinanciamiento con que inicialmente pensó ejecutar los trabajos.

Añadió también que en un plazo de 45 a partir de la dictación de la resolución de fiscalización que efectúa el Banco Central de Bolivia, la empresa Vector tendrá que materializar o liquidar definitivamente la construcción del complejo Shopping Center.

En cuanto a las conversaciones con la Fundación Rosa Agramonte de Cusicanqui, afirmó que son de plena cordialidad y que se llegará a un entendimiento de partes y que en otra parte del convenio está el de entregar como parte de los 241 mil dólares que adeuda dicha Fundación, departamentos a elección de sus herederos.

El gerente de Vector, ante publicaciones hechas por el ministro de Vivienda y Urbanismo, Jorge Prudencio en sentido de existir una estafa por parte de la firma a su cargo, en la construcción de viviendas para el Magisterio en Villa Dolores, Antonio Chiquie manifestó que no hubo tal, pues la denuncia se va directamente contra los materiales empleados en la obra de acabado que fue concretada por CONAVI y que Vector sólo hizo la obra gruesa.

EX-MINISTRO HUGO SUAREZ GUZMAN ACLARA ACTUACION

"No intervine en reunión de Gabinete alguno que torizara el empleo de tropas en la zona minera de tavi y Siglo XX; además, en la fecha de los luctuo- acontecimientos de San Juan del año 1967, me en- traba en la ciudad de Cochabamba con motivo de ciar la construcción de viviendas de tipo social para s FF.AA en La Muyurina", sostiene el General Hugo árez Guzmán en una nota enviada a esta Redacción.

La aclaración la hizo como emergencia de una nota blicada con motivo de los acontecimientos de "San an" en un matutino local.

Suárez Guzmán, sostiene también que las reuniones e Gabinete eran grabadas en cinta magnetofónica, de odo que "será fácil hacer una revisión" y que, en u oportunidad, personalmente, comprobará con do- mentos sus aseveraciones.

Universidad Mayor de San Andrés

FACULTAD DE ECONOMIA

CONVOCATORIA PARA LA PROVISION DE CATEDRA

La Facultad de Economía convoca a la provisión de la cátedra de CONTABILIDAD INTERMEDIA — Horario Continuo (de oficina).

REQUISITOS

a) Publicaciones científicas, proyectos, trabajos realizados, conferencias, etc. relacionados con la materia.
b) Títulos académicos (si los tuviere), estudios especializados de post-grado en la especialidad, relacionados con la materia.
c) Programa y Plan de trabajo para la cátedra.

Además los postulantes deberán someterse a la evaluación académica, después de la exposición de un tema del programa ante el Consejo Directivo y Estudiantes de la Facultad.

Los documentos deberán ser presentados ante la Secretaría de la Facultad de Economía, hasta horas 18:00 del día viernes 25 de junio de 1971.

NOTA.— No se considerarán los documentos si no se adjuntan los requisitos anteriormente señalados.

La Paz, 22 de junio de 1971

Lic. Carlos Téllez M. — Decano a.i.
Lic. Hugo Berthin A. — Director - Mención Auditoría

PROBARON COMPRA DE ACEITES BASES ARA LUBRICANTES

El Gobierno aprobó la ad- sición de aceites bases y minados para YPFB, por valor de 459.785 dólares, ra la elaboración de lubri- tes en su refinería de la ciu- d de Cochabamba.

Un decto mediante, Decreto premo se aprobó la adjudi- ción efectuada por la Junta Adquisiciones de YPFB y contrato suscrito con las, mpañías Shell Curacao, ell Chile, Industrial Químí- y Shell Compañía Argenti- de Petróleo, para la provi- ón de dichos aceites bases y prestación de asistencia téc- ca correspondiente.

TODO PARA SU CONSTRUCCION

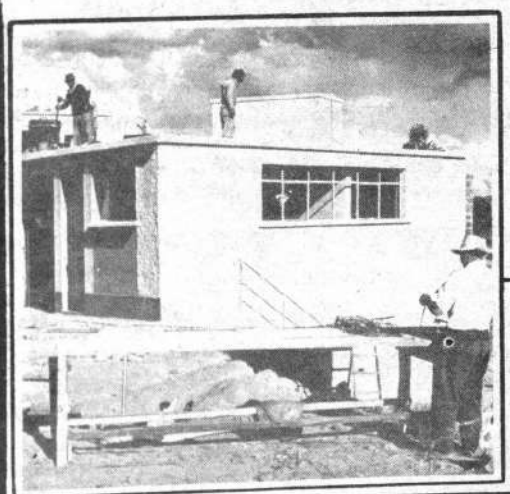

* ESTUCO
* MADERAS
* PUERTAS
* VENTANAS
* OBRAS DE CARPINTERIA
* LADRILLOS INCERSA
* SANITARIOS DE COLOR

TODOS LOS ARTICULOS A PRECIOS DE FABRICA

Plasmar S. a.

-• ALAMBRE ELECTRICO DE TODO NUMERO
-• CALAMINA DE PLASTICO
-• MANGUERAS, CAÑERIAS E IMPLEMENTOS
-• TUBOS DE DESAGÜE

S.a.C.I.
S. A. Comercial Industrial

Av. Armentia 569
Telf. 51707

Se requiere Vendedor a Comisión

Para productos Agropecuarios, Químicos y Ferretería.

Referencias: Murillo 650

El Presidente anunció ayer:

SERA REESTRUCTURADA LA POLICIA BOLIVIANA

Debe asegurarse orden y seguridad

. El Presidente Juan José Torres, en ocasión de las celebraciones del 145 aniversario de la fundación de la Policía Nacional (fotos) sostuvo que en la institución se **realizará un plan de reestructuración que contemple la integración de los servicios policiales, a fin de agilizar un operativo dinámico y capaz que asegure orden, seguridad, tránsito e investigación.**

En el acto realizado en la Academia de Policías de Seguencoma al que asistieron algunos ministros de Estado, representantes diplomáticos y jefes y oficiales de la GNSP, el Mandatario manifestó que se debe asegurar en favor de los hombres de la institución un sistema de Seguridad Social que le permita mirar con tranquilidad el porvenir.

De que con esa intención suscribió el Decreto Supremo que crea el Fondo Complementario Facultativo de Invalidez, Vejez y Muerte para los funcionarios de la policía, financiado con recursos del trabajo y actividad de los miembros.

Se refirió a los sueldos bajos que perciben los miembros de la institución pidiéndoles paciencia por cuanto el gobierno revolucionario se comprometió firmemente elevar el nivel de vida de los bolivianos.

Al rendir su homenaje a la Policía Boliviana Torres González dijo que la institución jamás se mantuvo ajena a los sufrimientos y angustias del país y que su concurso al proceso de liberación se debe a que sus miembros comprenden que muchos de los males que afligen a la sociedad advienen de la miseria, injusticia y de la postergación y el sometimiento concluyó.

DECRETAN HUELGA GENERAL: TUPIZA

. El pueblo de Tupiza decretó huelga general en ese distrito, como apoyo a una operación similar adoptada por los trabajadores ferroviarios de la zona, y para obtener beneficios considerados primordiales.

Un petitorio de cinco puntos fue enviado a las autoridades del país por los organismos cívicos de esa región pidiendo particularmente el cumplimiento de pago de regalías mineras, que Comibol disponga la purificación de las aguas del rio Tupiza contaminadas por productos del ingenio Tatasi y la creación del Instituto Superior Técnico en ese distrito.

FERROVIARIOS

Por otra parte, el Gerente de la Empresa de Ferrocarriles viajó ayer a Tupiza para hacer conocer el criterio de la entidad en torno al problema planteado por aquellos, en sentido de que ante todo se debe posponer los intereses regionales a los nacionales de la empresa de acuerdo a la política de reordenamiento recomendada por la firma francesa Sofrerail.

Junto con aquél viajó un representante del Ministerio de Trabajo y dos dirigentes de la Confederación de Ferroviarios Se anunció que el problema está a nivel interministerial.

Méndez Pereyra:

NO HAY PERD[...] EN MINA MAT[...]

."No hay pérdida en la mina Matilde, ya que la cotización de[...] do internacional de Londres está en alza y dicha situación co[...] mucho tiempo, pues con el zinc no ocurre lo que sucede con el es[...] el ministro de Minería Eduardo Mendez Pereyra

Señaló que su Ministerio está estudiando las ofertas hechas po[...] tica y por Alemania Oriental para la comercialización del zinc.

Informó que a partir de 1972 se podria vender zinc a la Un[...] que la oferta de Alemania Oriental es la más probable de ser ac[...] te año.

"De todas maneras —reiteró— el Ministerio de Mineria en form[...] efectuando los estudios respectivos de ambas ofertas".

Al finalizar, manifestó que la visita hecha ayer al Jefe del Estad[...] conocer la nómina de la delegación científica de la URSS que l[...] finalidad de levantar un mapa tectónico de Bolivia

SUSPENDIERON A D[...] FUNCIONARIOS DE [...]

HAY VARIOS CARGOS CONTRA

. El Directorio de Yacimientos Petrolíferos Fiscales Bolivianos s[...] táneamente— a doce funcionarios administrativos jerárquicos ([...] rentes) mientras se efectúe un sumario informativo por pesar[...] cargos planteados por las organizaciones sindicales petroleras

La Federación Nacional y el Sindicato Petrolero de La Paz, [...] timas horas, el retiro definitivo de esos funcionarios e hiciero[...] de que los acusan, De ahí partió la decisión asumida por el Dir[...] petrolera estatal.

Se sostuvo que con el sumario informativo se establecerá la [...] nuncias necesarias para tomar decisiones más drásticas

SOLUCIONARAN CONJUNT[...] PROBLEMAS DE LA EDU[...]

Los problemas educativos del distrito de La Paz, serán solucionados directamente entre el Ministerio y la Federación Departamental de Maestros, según acuerdo al que llegaron ayer autoridades y dirigentes del magisterio paceño.

En este sentido, se comenzó por nombrar representantes de la Federación de Maestros de La Paz a una serie de comisiones encargadas de solucionar problemas de Educación.

Se acordó que un representante de ese organismo integrará la comisión encargada de solucionar el conflicto de la Escuela Industrial de la Nación, Pedro Domingo Murillo. La comisión de reestructuración administrativa del Ministerio de Educación también contará con un representante del magisterio paceño La reestructuración del sistema educativo, antes de su aprobación, será consultada a los organismos sindicales docentes de este distrito. Antes de ser aprobados los reglamentos del Instituto Superior de Pedagogía, serán conocidos por la Federación de Maestros de La Paz.

Un representante del mismo organismo docente integrará la Dirección Nacional de Becas. Asimismo, se realizará una catalogación de todos los cargos del Ministerio de Educación, asi como de catedráticos de la Normal paceña, que no han sido provistos con las modalidades de Ley. Así, todos esos cargos serán llenados mediante concurso de méritos, aunque recién comenzarán a regir desde 1972.

Durante la reunión, también se postergó la solución al problema económico planteado por los maestros, hasta nueva oportunidad.

VACACI[...]

. La ampliac[...] lar de invierno [...] reunión de gab[...] ministro de Sa[...] mendó a su co[...] medida en vis[...] epidémicos de g[...]

El ministro [...] nota a Hugo [...] comendación [...] a las unidades [...] partamento de [...] que el porcentaje [...] vias respirato[...] blemente, espe[...] tis.

Por su parte [...] dijo que si los p[...] esta necesidad [...] en proceder de [...] do la salud de [...]

Hoy Inauguración

PROEXPO

FONDO DE PROMOCION DE EXPORTACIONES DE COLOMBIA

Se complace en informar a todo el Pueblo Boliviano la inauguración de su Exposición.

Colombia Industrial

Lugar: Edificio Alameda

Fecha: Junio 25 - Julio 4

Conozca "Colombia Industrial"

Productos de Calidad Internacional para la Integración.

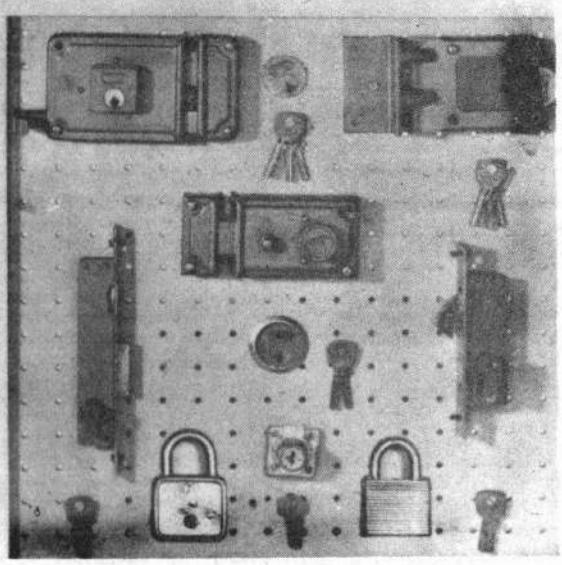

DE COLOMBIA PARA EL GRUPO ANDINO

PRODUCTOS DE CALIDAD INTERNACIONAL PARA LA INTEGRACION

LA EXPOSICION COLOMBIA INDUSTRIAL, presenta a los países del **GRUPO ANDINO** una variada muestra de su moderna Industria

COLOMBIA INDUSTRIAL

LA PAZ:
EDIFICIO ALAMEDA, Junio 25 - Julio 4

PROEXPO
FONDO DE PROMOCION DE EXPORTACIONES DE COLOMBIA

Profesionales

Dr. Nils D. Noya Tapia

MEDICO PSIQUIATRA — PSIQUIATRA INFANTIL

U.M.S.A. Centro Médico Nacional de México D.F. — Consultorio: Mercado 1115 (Edif. Guerrero 3er. piso Of. 2 Teléfono 22162). Atiende de hs. 16 a 20 — English Spoken — Casilla de Correo 1395.

Dr. Adolfo Land Velarde

ORTOPEDIA — TRAUMATOLOGIA — REHABILITACION

Especializado en Europa
Universidad de Bologna — Instituto Ortopédico Rizzoli— Bologna — Italia. Consultorio Edif. Tobia (Potosí—Colón) 4º piso Horario de Consulta: 17 a 19.30 hrs.
Teléfono: Consultorio 24018 — Domicilio: 28301.

Dr. Alcides Rodríguez Jordán

GINECOLOGO — ESPECIALISTA

Clínicas Ginecológicas de España, Alemania y Austria. Cáncer Genital: Método Citológico y Colposcópico para su diagnostico precóz. Tratamiento del matrimonio estéril. Cirugía de tumores. Parto sin dolor. Consultorio Av. Mcl. Santa Cruz 1322. Edificio Avianca. Tel. 40329 — 25015 Consultas de horas 10:30 a 12 y 15 a 19 — Ruega pedir hora—

Dr. José Morales Mendieta

CIRUJANO ESPECIALISTA

Post-Grado Universidad Nacional y Católica — Argentina — Enfermedades y cirugía del CUELLO — BOCIO — ESTOMAGO, — HIGADO y VIAS BILIARES — PANCREAS — INTESTINOS — HERNIAS — VARICES y sus complicaciones — CIRUGIA DE MAMA.

Consultas de Hs. 15 a 19. Edificio Cine Scala 3er. piso. Teléfono 22692 — 55945 — Casilla 4143.

Dr. Eduardo Figueroa Erazo

DENTISTA (ESPECIALISTA EN NIÑOS)

Comunica a su distinguida clientela que luego de sus estudios de especialización realizados en la Universidad de OSAKA (JAPON). Atiende nuevamente en su consultorio de la calle Ayacucho Nº 320. Edificio Cine Scala 3er. piso.

Favor reservar hora al teléfono 22692.

Dr. Félix Saunero Rojas

GINECOLOGO OBSTETRA ESPECIALISTA

Ex residente de Ginecología Nº 1 de México D.F. Enfermedades de señoras — Atención Prenatal — Partos: Consultorio Belisario Salinas 228 — Consultas de 4 a 7. Teléfono Consultorio 41003 — Domicilio 20227.

Dr. Luis Alexander

Medicina Interna y Endocrinología
9 años de estudios y especialización en los Estados Unidos

CENTRO MEDICO

Avenida Mariscal Santa Cruz 1322 — 5º piso Telf. 53099

Dr. Angel Pinto Jiménez

OIDOS — NARIZ — GARGANTA

Especialización en México y EE UU. de N. A.
Atenderá nuevamente en su consultorio de la Av. 16 de Julio 1456 (Altos Restaurant O.K.) Tel. 28163. Domicilio Tel. 42323. Horario: 14.30 a 17.30.

OVNI se estrelló en cordillera del Perú

Comisión investiga el hecho

LIMA, 24 (ANSA). Un objeto volador no identificado (OVNI) se estrelló con gran estruendo en las faldas del cerro "Las Thuallja", en la región central del país.

El hecho denunciado por el minero Hugo Meza Arce, fue posteriormente ratificado por campesinos de las vecinas comunidades de Sapallanga, Nunuhuasi y Ranracancha, quienes coincidieron con el citado minero en señalar que un objeto no identificado se precipitó a tierra dejando una estela rojiza en su descenso para luego escucharse una fuerte explosión.

Mientras tanto las autoridades de bierno al tomar conocimiento del su dispusieron el inmediato viaje de comisión de expertos para estab la veracidad de la denuncia.

Meza, que antes de denunciar cho a las autoridades llegó hasta el mo lugar donde se estrelló el ext objeto, indicó que esparcidos por l plosión existen varios trozos de de un color azulino—celeste que t destellos irisdiscentes.

Sacerdote abjuró de la fe catolica para contraer matrimonio

La boda ocurrió en Colombia

BOGOTA, 24 (ANSA). Tuvo lugar en esta capital el matrimonio del ex clérigo José Leopoldo Quevedo Monroy, quien después de abandonar su parroquia apostató y contrajo matrimonio civil con Julia Castro Durán. Debido a su proliferación, los matrimonios de sacerdotes no causan ningún revuelo ya, pero las circunstancias en que lo contrajo el ex párroco Quevedo Monroy son comentados por la prensa.

En primer término para poder casarse por lo civil el ex sacerdote Quevedo tuvo que apostatar de la fe católica. Para conseguir que el juez procediera a la ceremonia. El ex cura advirtió en el juzgado que "en ningún momento debe llamárseme ex sacerdote, puesto que mi investidura no puede ser abolida por nadie y sólo desaparecerá con la muerte". El ex cura dijo que desde hace siete meses dejó de ejercer su ministerio y que su retiro de la Iglesia lo tomó en vista de la demora en el otorgamiento de la dispensa para contraer matrimonjo

Asaltaron ba en Venezu

CARACAS, 24 (ANSA)— de cuatrocientos mil boliv ventamil dólares, sello arm bres armados que asaltaron de Caracas.

La policía tendió un cer las salidas de la ciudad en de capturar a los atracadores so de las próximas horas los desconocidos forman pa banda especializada en atra y que días pasados asaltó un de otro banco en la periferia

"Escuadrón de la muer silenció a otro testig

Asesinó a traficante de droga

RIO DE JANEIRO, 24 (ANSA). Un traficant gas conocido con el apodo de "Polunga", un más importantes testigos contra el "Escuadrón de te", fue asesinado hace seis días, aunque sólo ho guió ser identificado.

La información fue suministrada por las aut de seguridad que investigan la participación po los crímenes de la siniestra organización clandesti lunga" debía identificar a los detectives que el 30 pasado mataron a dos traficantes de tóxicos y ron sus cuerpos en un despeñadero del estado actuando, al parecer, en connivencia con otro traficantes.

Laboratorios Roux

Dr. Rubén Tejada Andrade

Dr. Miguel Velásquez P.

Análisis de: Orina, heces, L.C.R., pruebas de embarazo, bacteriología, parasitología y química en general.

Atención: 8 y 30 - 12 m. y 15 - 19 p.m.

Avenida Camacho 1223 (Esq. Ayacucho) Edif. Kruzi 5º piso. Oficina 509. Teléfono 34986. Casilla 3665. Telf. domicilio 21382.

Dr. Edgar Tardío Domínguez

MEDICO — CIRUJANO — OCULISTA

Especializado en la Universidad de Paris (FRANCIA). Miembro Activo de la Sociedad Francesa de Oftalmología e Instituto Barraquez de Barcelona (ESPAÑA). Ex-asistente del hospital HOTEL DIEU de París. — MEDICINA Y CIRUGIA DE OJOS, ESTRABISMOS CATARATAS, GLAUCOMA, DESPRENDIMIENTOS DE RETINA, TRANSPLANTE DE CORNEA, TRAUMATOLOGIA OCULAR, MEDICION DE LENTES, LENTES DE CONTACTO. — Consultorio: Federico Zuazo 1553. Teléfono 43235. Casilla 5081 — Atiende todos los días de 11 a 12 y de 16 a 20. SABADOS de 9 a 12.

ON PARLE FRANCAIS

COREA DEL RETIRA TRO DE VIETN

WASHINGTON, 24 (
El gobierno norteamer dió alentar las negoci curso entre el gobierno del Sur y de Vietnam de el retiro en un plazo de de los 50 mil efectivo namitas que combaten a gobierno de Saigón.

Según fuentes bien in el gobierno de Seul decidi ceder a las presiones de ton y Saigón y disminu de la retirada previsto primeros meses.

Los surcoreanos hab tado retirar sólo algunas dentro de este año, resp intención expresada en al de que una brigada ent done Vietnam. Corea del único país de los seis que tropas a Vietnam que todavía retiros significati

Con excepción de las teamericanas, añadieron tes, todos los efectivos tai australianos, neozelandes

LA SOMBRA DE PERON JUEGA ROL DECISIVO EN PANORAMA POLITICO DE LA ARGENTINA

Según diario "Washington Post"

SHINGTON, 24 (ANSA).— el corresponsal para A- Latina del diario "Was- Post", en el actual pa- político que vive Argen a sombra del ex-presiden- Domingo Perón, juega el decisivo.

no he peleado treinta a- ara Perón para que jus- e vuelva ahora". Esta fra atribuida hoy por "The ington Post" al presidente nal de la Argentina, Ale- Agustín Lanusse, en un ar dedicado a la actualidad de esa nación del Pla-

se habría llegado a co- nto del corresponsal del en América Latina, Le- guid, quien anota que ta ras fueron dichas en pri- que las ha conocido "a un coronel que lo co- en" (al Presidente).

odas maneras, Lanusse actuando como si estuvie- cidido a terminar con los

Rechazan plan político del general Lanusse

NOS AIRES, 24 (ANSA). — La a de izquierda denominada ""En- Nacional de los Argentinos"" su declaración rechazando el olítico" que está estudiando el para proceder al restableci- de la democracia.

cinco años de dictadura militar".

El artículo se refiere al juego político que se registra en la Ar gentina, donde la sombra de Perón sigue jugando un papel decisivo.

Lanusse es llamado "Doberman pinscher" apodo con el que sería conocido por sus antiguos camaradas del colegio militar. Uno de esos camaradas se había quejado amargamente, diciendo: "se niega a reconocer a sus amigos'.

El diario —entre otras cosas— destaca que al frente de YPF se encuentra el general Jorge Raúl Carcagno, considerado de "tendencias peruanistas", que el articulista define así: "...es to es, a favor de un desarrollo socialista y nacionalista bajo co mando militar".

Repudian en Venezuela presencia de misión del gobierno español

Pronunciamiento de los trabajadores

CARACAS, 24 (ANSA).— La Confederación de Trabajadores de Venezuela (CTV), repudió hoy por intermedio de un comunicado "la presencia en Venezuela de los señores representantes del gobierno de Franco en los actos del sesquicentenario de la batalla de Carabobo".

"Las organizaciones sindicales venezolanas como las internacionales, sin distingos de ninguna naturaleza — dice el comunicado de la CTV— hemos estado siempre unidas al lado de los trabajadores y pueblo español, aherrojado desde hace más de 30 años por una dictadura negadora de la libertad sindical, el derecho de huelga y opuesta a las aspiraciones de superación de las condiciones de vida y de trabajo de la clase obrera de España".

El mencionado comunicado está firmado por el diputado social cristiano (partido de gobierno), Rafael León León, encargado de la presidencia de la máxima central obrera venezolana.

COPIA LEGALIZADA

Ref: Expropiación de inmueble con destino a la construcción del Colegio Industrial Fabril.-

DECRETO SUPREMO Nº 09767.— GENERAL JUAN JOSE TORRES GONZALEZ.— Presidente del Gobierno Revolucionario. — — — — — — — — — — — — CONSIDERANDO: Que, siendo la educación la más alta función del Estado, es de vital importancia atender las necesidades y requerimientos de locales para la creciente población escolar del país. — — — — — Que, uno de los principales problemas que confronta la educación es la falta de locales para el normal desenvolvimiento de sus tareas; — — — — — — — — CONSIDERANDO: Que, el Gobierno Revolucionario ha decidido emprender una activa campaña educativa en favor de los sectores populares de la población; — — Que, existe un inmueble perteneciente a la Sucesión Tejada Sorzano situado entre las calles Chuquisaca y Pucarani con una extensión de aproximadamente 4.000 m2. que no presta en la actualidad utilidad pública; — EN CONSEJO DE MINISTROS.— DECRETA: — — — Artículo 1º.— Declárase de necesidad y utilidad pública, la expropiación del inmueble de propiedad de la Sucesión Tejada Sorzano una extensión aproximada de 4.000 m2. situado entre las calles Pucarani, Chuquisaca e Inquisivi signada con los Nos. 402 y 444, con destino a la construcción del Colegio Industrial Fabril. Artículo 2º.— La Prefectura del Departamento de La Paz, organizará el proceso administrativo expropiatorio, con sujeción al Decreto Supremo de 4 de abril de 1879 elevado a rango de Ley el 30 de diciembre de 1884. — — — — — — — — — — — — — — — — Artículo 3º.— El pago del valor de la tasación del inmueble a expropiarse se efectuará con cargo a fondos Pro-Edificaciones Escolares.— — — — — — — — Los señores Ministros de Estado en los Despachos de Finanzas, de Educación y Cultura quedan encargados de la ejecución y cumplimiento del presente Decreto.— Es dado en el Palacio de Gobierno de la ciudad de La Paz, a los once días del mes de junio de mil novecientos setenta y un años.— — — — — — — — — Fdo. Gral. Juan José Torres González.— Fdo. — — Huáscar Taborga Torrico.— Fdo.— — Jorge Gallardo Lozada.— Fdo. Emilio Molina Pizarro.— Fdo.— Flavio Machicado Saravia.— Fdo. Gustavo Luna Uzquiano. — Fdo. Jorge Prudencio Cossio.— Fdo. Hugo Poppe Entrambasaguas. — Fdo.— Javier Torres Goitia.— Fdo.— Ramiro Villarroel Claure.— Fdo.— Isaac Sandóval Rodríguez. — Fdo. Jorge Cadima Valdez. — — — — Fdo. Edmundo Roca Vaca Diez.— Fdo.— Eurique Mariaca Bilbao.— Fdo.— Mario Velarde Dorado.— — — Es copia fiel del original.— Firmado.— Alfredo Medina Ardaya.— Jefe del Departamento Archivo del Palacio de Gobierno.— Un sello que dice: Palacio de Gobierno.— Quince, junio, mil novecientos setenta y uno. — Departamento de Archivo. — — — — — — — — RESOLUCION PREFECTURAL. — — Nº A/112—71.— Ref. Expropiación inmueble para Colegio Industrial Fabril.— — — — La Paz, veintiuno de junio de mil novecientos setenta y uno. — — — VISTOS: La copia legalizada del Decreto Supremo Nº 09767 de fecha once de Junio de 1971 y el memorial dirigido por el Consejo Ejecutivo Educacional de Trabajadores Fabriles de catorce de junio del presente año y demás documentos que ver convino; — — — CONSIDERANDO: Que, mediante el mencionado Decreto Supremo se declara de necesidad y utilidad pública la expropiación del inmueble de propiedad de la Sucesión Tejada Sorzano en una extensión aproximada de cuatro mil metros cuadrados, situados entre las calles Pucarani, Chuquisaca e Inquisivi, marcado con los números cuatrocientos dos y cuatrocientos cuarenta y cuatro, con destino a la construcción del Colegio Industrial Fabril; — CONSIDERANDO: Que la misma disposición Suprema en su artículo segundo y de acuerdo a la ley de treinta de Diciembre de mil ochocientos ochenta y cuatro, que establece las normas legales a las que debe sujetarse toda expropiación con arreglo a la Constitución Política del Estado, encarga el trámite de la presente expropiación a esta Prefectura; — — — — — — — — Por tanto, SE RESUELVE: — En cumplimiento del artículo primero del Decreto Supremo Nº 09767 de fecha 11 de Junio del año en curso, por el que se declara de necesidad y utilidad pública la expropiación del inmueble de propiedad de la sucesión Tejada Sorzano en una extensión aproximada de cuatro mil metros cuadrados, situado entre las calles Pucarani, Chuquisaca e Inquisivi de esta ciudad, marcado con los números cuatrocientos dos y cuatrocientos cuarenticuatro; practíquese las notificaciones de ley a los interesados, para que en uso de sus derechos y en el término de diez días formulen las observaciones que creyeren convenientes a sus intereses según el artículo catorce del Decreto Supremo de cuatro de abril de 1879, elevado a rango de ley en treinta de diciembre de mil ochocientos ochenta y cuatro y designen su perito para el justiprecio correspondiente, nombrándose como perito fiscal al Director de Planificación de esta Prefectura. Para los efectos legales consiguientes, por la Notaría de Hacienda y con cargo al Ministerio de Educación y Cultura, procédase a la publicación de las copias correspondientes en uno de los órganos de prensa de la localidad, previas las formalidades de ley.— Regístrese, reintégrese y cúmplase.— Lic. José María Centellas G.— Prefecto del Departamento. — Es conforme: Amado Canelas. — Secretario General de la Prefectura.— Ante mí: José Ibáñez Estrada.— Notario de Hacienda, Gobierno, Guerra y Colonias. — —

Es copia fiel del original.

La Paz, 23 de Junio de 1971.

Dr. José Ibáñez Estrada.— Abogado.— Notario de Hacienda, Gobierno, Defensa y Colonias.—

MINISTERIO DE INDUSTRIA Y COMERCIO AMPLIACION DE PLAZO

Por orden del señor Ministro de Industria y Comercio, y atendiendo al pedido de varias casas importadoras, se amplia el plazo para la provisión de tipo de laboratorio, materiales y reactivos(hasta el jueves 15 de julio, a horas 18,30.

Los interesados podrán recoger mayores informaciones y los pliegos de especificaciones en la Sección de Normas y Tecnología, Av, Carrasco Nº 1 (detrás del Estadio), teléfono 41186.

La Paz, junio 21 de 1971

RELACIONES PUBLICAS

HASTA 1975 NO QUEDARA UN SOLO LATIFUNDIO EN PERU

Según declara Ministro de Agricultura

.LIMA, 24 (ANSA).- En 1975 no quedará un solo latifundio en el suelo peruano, afirmó el Ministro de Agricultura, general Enrique Valdez Angulo, en el discurso que pronunció en Anta, en la ceremonia de adjudicación de más de 21 mil hectáreas a la cooperativa "Antapampa", en el Cuzco con motivo del aniversario de la Reforma Agraria. Señaló el ministro que la medida en su rápido y masivo avance ha efectuado más de tres millones de hectáreas y ha entregado a los campesinos, a través de adjudicaciones definitivas y provisionales, dos millones de hectáreas, beneficiando a 87 mil familias, que representan una población aproximada de 439 mil personas.

En lo referente a la ganadería, desde la promulgación de la ley de Reforma Agraria, se han expropiado y transferido a los campesinos un millón trescientas mil cabezas de ganado vacuno, ovino y equino.

Refiriéndose a la anterior ley de reforma agraria, que calificó de ley de compromiso y contrareforma, dijo el ministro que en cinco años de tímidas y dilatadas y enrevesadas acciones, se afectó menos de la tercera parte de los afectados por la ley actual y se entregó al campesino apenas una cuarta parte de lo entregado en los últimos dos años.

En otra parte de su discurso, el ministro Valdez Angulo dijo que el gobierno seguirá difundiendo y consolidando las pequeñas y medianas propiedades, porque, explicó esas formas de propiedad son de las de mayor dinamismo económico en las condiciones actuales y son también las que permiten aprovechar al máximo la capacidad empresarial de quienes individualmente se dedican a la producción agrícola o ganadera.

Tras desmentir las que calificó de versiones malévolas o mal informadas de quienes dicen que la pequeña y mediana propiedad desaparecerán, el general Valdez Angulo apuntó que las propiedades pequeñas y medianas conducidas directamente por sus propietarios y que cumplen las leyes en lo que atañe a la relación con sus trabajadores, están plenamente garantizadas y protegidas por la ley de reforma agraria.

Más adelante, el ministro de Agricultura afirmó: El Perú ha abandonado el capitalismo como modelo de desarrollo, porque ese sistema nos hizo subdesarrollados y dependientes. Pero tampoco vamos hacia el comunismo, acotó, porque no queremos que el hombre se combierta en una pieza de una máquina estatal omnipotente, centralista y burocrática.

AMENAZAN ASESINAR A LA REINA ISABEL

Londres, 24 (ANSA).- Una mujer, autocalificada como "guerrillera del ejército republicano irlandés" amenazó hoy con asesinar a la reina Isabel II de Inglaterra que está visitando dos ciudades de la región central de Inglaterra.

La Soberana fue amenazada de muerte hace un mes por otros miembros del IRA, la organización irlandesa proscripta tanto en Irlanda del Norte como en la República Irlandesa (Eire) y que es responsable de numerosos atentados cometidos en el Ulster.

La mujer telefoneó hoy a un diario de Manchester firmando que una bomba de gran potencia había sido colocada en el ala de un hospital que la Soberana debía inaugurar por la mañana.

La policía y el servicio secreto británico cumplieron un registro pero no encontraron rastro alguno del explosivo.

Una nueva amenaza fue hecha a la soberana inglesa en Liverpool, donde Isabel II se dirigió a continuación para inaugurar un túnel subfluvial que une las dos orillas del rio Mer Ey.

Los "guerrilleros" del IRA declararon que realizarán atentados contra la soberana británica "en protesta por las atrocidades cometidas por las tropas británicas estacionadas en Irlanda del Norte".

Los militares peruanos regresarán a cuarteles

Cuando la revolución sea irreversible

Caracas, 24 (ANSA).- "Los militares habrán de regresar a sus funciones cuando consideren que la revolución es irreversible," dijo hoy el canciller peruano, general Edgardo Mercado Jarrín, al responder a los periodistas acerca de si podía indicar una perspectiva cercana del retorno de los militares peruanos a sus cuarteles.

"Estamos -expresó el canciller peruano- llevando a cabo una revolución que signifique la transformación de las estructuras, cancelando los viejos vínculos de dependencia y haciendo que el pueblo sea el protagonista de su propio destino".

El general Mercado Jarrín concluyó sus declaraciones diciendo: "Nosotros tenemos la responsabilidad no sólo de haber iniciado este proceso, sino de dirigirlo y encauzarlo hasta el momento en que consideremos que las bases se han estructurado debidamente y que, realmente, el carácter de la revolución sea irreversible. En ese momento, agregó, los militares regresaremos a nuestras funciones, para que el poder sea alcanzado de acuerdo a la voluntad popular"

Nixon entregó al Congreso controvertido documento sobre guerra de Indochina

Washington, 24 (ANSA).- Inesperadamente, el Presidente Richard Nixon (en la foto), ordenó que el "informe McNamara" cuya publicación motivó una controversia entre el gobierno y la prensa norteamericana- fuese puesto a disposición del Congreso.

La decisión de Nixon fue anunciada por el portavoz de la Casa Blanca Ronald Ziegler. Este precisó que la decisión fue comunicada al jefe de la oposición democrática en el senado Mike Mansfield.

Ziegler subrayó que Nixon tomó la decisión de enviar la "relación NcNamara" a diputados y senadores para que puedan disponer de un cuadro completo de todo lo que en ella se contiene.

Añadió que el Presidente Nixon no puede garantizar que tal relación sea esmerada y completa, pues to que jamás la vio.

Ziegler precisó además que Nixon confirmó a Mansfield el actual "ultrasecreto" de dicha relación, en espera de la "extracción" dispuesta ayer por el ejecutivo y anunciada por el Ministerio de Defensa Melvin Laird.

Junto con el "dossier McNamara" se envió al Congreso por orden de Nixon -un estudio sobre el incidente del golfo de Tonkin, acaecido en 1965 cuando unidades veloces norvietnamitas atacaron dos cazatorpederos estadounidenses.

El gobierno estadounidense, hasta el momento, rechazó publicar lo sustancial de tal estudio.

Como se recordará, el ataque norvietnamita a lo largo de la costa de Vietnam procuró al entonces presidente Lyndon Johnson el pretexto para obtener la aprobación del Congreso para sus propios planes de ensanchamiento de las operaciones militares, terrestres, áereas y navales en Indochina.

Convocatoria a Propuestas

El Directorio del Sindicato Mixto de Trabajadores Mineros de la Chojlla, llama a propuestas para la provisión de CARNE DE GANADO VACUNO a los trabajadores, distribuibles en gancho con la pulpería única de la mina Chojlla: bajo las Siguientes Cláusulas;

Primero.— La carne a distribuirse, debe de ser de reses del altiplano y faeneadas en el matadero de la Chojlla.

Segundo.— La distribuición se efectuará por cuenta exclusiva del proveedor.

Tercero.— Los proponentes deben señalar el capital económico del que disponen para el cumplimiento de sus obligaciones. Asimismo ofrecerán un garante mancomunado.

Cuarto.— El tiempo de duración del contrato a firmarse, será de un año forzoso y uno voluntario de la fecha de suscripción.

Quinto.— Los proponentes deben de especificar los precios por kilo (carne y menudencia).

Sexto.— Para la conservación de la carne se le proporcionará al proveedor de una cámara frigorífica, con capacidad para 1.500 kilos de carne.

Las propuestas se recibirán todos los días hábiles, en la secretaría del Sindicato en Chojlla, ó en la oficina de International Mining Co., calle Mercado 1075 de la ciudad de La Paz. Casilla de Correo 852, hasta horas 18:00 p.m. del día 30 de junio de 1971 años.

Chojlla, 17 de junio de 1971

PANORAMA MUNDIAL

.CORDOBA (ARGENTINA), 24 (ANSA).- Durante cuatro transmitió marchas militares una radioemisora clandestina, que firió las emisiones de varias radios de la provincia de Córdoba que bían entrar en cadena para transmitir la ceremonia de inaugur de la Universidad del Sur, en la ciudad de Río Cuarto.

Salvo las marchas militares, ninguna otra cosa fue irradiada emisora que transmitió desde las nueve a las trece (hora local).

La policía de esta provincia mediterránea puso en marcha rativo para localizar la fuente de transmisión que, según algunas siones, se encontraría fuera del territorio provincial.

* * * * *

MADRID, 24 (ANSA).- El periodista español Julio Camaren procesado mañana por la Corte Marcial de Madrid. Se lo acu los delitos de "calumnia a la autoridad militar e injuria a la ción del Ejército", a raíz de un artículo publicado hace un mes el diario madrileño "Pueblo".

* * * * *

COPENHAGUE, 24 (ANSA).- Un pirata polaco fue condenado por la Corte Suprema danesa a seis años de prisión. Hace mente un año el polaco Zbigniev Iwanick, de 30 años obligó avión comercial de su país, a dirigirse a Dinamarca.

* * * * *

LONDRES, 24 (ANSA).- Disminuyó la desocupación en Gran taña, en efecto, según informó el Ministerio de Trabajo entre m Junio de este año el desempleo en Inglaterra registró un reduc de 30.363 unidades. Se estima en 724.000 el número total de los cupados en Gran Bretaña.

* * * * *

BERLIN, 24 (ANSA).- Walter Ulbricht, ex primer secretario del tido comunista de Alemania Oriental, perdió, hoy el cargo de p dente del Consejo Nacional de Defensa. Según informó la agencia Alemania Oriental, pasó a remplazarlo en el cargo el primer secre rio del partido, Erich Honecker.

Sociales

En la Clínica Alemana ha nacido el cuarto hijo de los esposos Díaz y Lidia Salek. El niño será bautizado con el nombre de Ronaldo.

* * *

Amigas de Monina Guzmán de Ortiz preparan un té en su honor con motivo de su visita a esta ciudad que se realizará en casa de Sra. La Rosa de Knaudt.

* * *

Los padres de Javier Ernesto Arce Iturralde le dán una salteñada el sábado por su cumpleaños.

* * *

Se ha formalizado el compromiso matrimonial de Lourdes Méndez Tejada y Joaquín Lemoine Cortez. La boda se efectuará próximamente.

* * *

El domingo invitan un almuerzo en sus relaciones los esposos Mario Lara Urquidi Zapata.

* * *

Un grupo de señoras se reune mañana para una tarde de juego en casa de Teresa Sanjinés de Porcel.

* * *

Ofreció un té a sus amigas Yola Quintanilla de Suaznábar.

* * *

Luego de finalizar sus estudios universitarios en Estados Unidos regresó al país el Ing. Carlos Eduardo Guzmán Prudencio.

* * *

INSTITUTO CULTURAL BOLIVIANO — ARGENTINO

El lunes 28 de los corrientes a las 18:30 hrs. se llevará a cabo una sesión literaria patrocinada por el Instituto Cultural Boliviano — Argentino. En esta oportunidad, la escritora Yolanda Bedregal de Conitzer hablará sobre su novela "Bajo el oscuro Sol". A continuación se efectuará un debate sobre el tema. La reunión tendrá lugar en la Biblioteca Municipal.

Cumple años el viernes Rosa María Delgado de Espejo con este motivo invitará un té a las personas que estén a felicitarla.

* * *

Fue felicitado por sus relaciones con motivo de su cumpleaños Juan José Medina Asbún.

* * *

Regresó de Estados Unidos María Julia T. de Molina, acompañada de sus hijos.

* * *

Cumplió años Celia Tejada Ribero, con este motivo invitó un té a las personas que estuvieron a felicitarla.

* * *

Susana de García, esposa del Agregado Naval de la Embajada Argentina reunió a un grupo de señoras para una tarde de juego.

* * *

* * *

Preparan viaje a Alemania los esposos Mario Lara y Pepa de Lara.

* * *

Llegó de Buenos Aires Rosemary Ashton de Negri.

* * *

En los salones del Club de La Paz se llevó a cabo un té rummy de beneficencia organizado por las Voluntarias del Pabellón de Niños del Hospital de Clínicas. En esta oportunidad se realizó un desfile de modelos con telas de Manufacturas Forno. Los trajes fueron confeccionados por el modisto César. Las fotografías muestran dos de los modelos lucidos en esta ocasión.

Ofreció un té a sus amigas Florencia González de Sierra.

* * *

Viajó a Lima Teresa Vacaro de Kradolfer.

* * *

Los padres de Carola Rivadeneira Terán le dieron una salteñada por su cumpleaños.

* * *

Delicada de salud Dña. Mercedes Urquiola de Méndez.

LINEA REDINGOTE EN EL ABRIGO DE TEMPORADA

ROMA. Especial de Manuela Pangrazio — Se dice que la moda femenina tiende a separarse del estilo clásico y tradicional para seguir un estilo de vanguardia. Se afirma que las mujeres prefieren olvidar los modelos "de señora", serios, para adoptar en cambio vestidos originales, deportivos y desenvueltos. Si todo esto es cierto, no hay que olvidarse de toda esa producción, alta moda o confección, que los estilistas proponen para un determinado tipo de mujeres que no están dispuestas a seguir las tendencias actuales de la moda. Esta es una producción clásica, que no va más allá, salvo en casos aislados, del vestido recto, el abrigo cruzado, el tailleur tradicional, el traje largo de noche. Tal el caso de Elda Pavan que, en los últimos días, propuso por primera vez en Florencia, en el Palacio Strozzi, una colección de alta moda confeccionada. Los modelos de la Pavan siguen en general una tendencia clásica. La creadora propuso vestidos de jersey pesado, tipo "robe—manteau", otros en jersey muy suave y liviano. Los tailleurs realizados con lana peinada tienen la falda apenas bajo la rodilla y la chaqueta de corte clásico. Los abrigos presentan capa o cinturón y se caracterizan por los delicados adornos, que ponen en evidencia la línea "alargada" del corte. Para la noche, la Pavan sugiere telas suaves, como el crepé de seda y el terciopelo, y vestidos con bolero corto bordado. También los colores de la colección son clásicos : gris, verde, negro y blanco.

Esta serie de modelos está dirigida a ese tipo de mujer que nunca acepta, por varios motivos, una moda de vanguardia. Para las primeras jornadas del otoño, Elda Pavan propone el abrigo realizado en lana blanca, con un delicado motivo en los puños, el cuello y la cintura alta de seda beige. Se trata de uno de los nuevos modelos para el invierno. Lo importante es recordar que este tapado deberá presentar corte redingote cintura marcada, falda levemente evasée y un pequeño cuello alto. Esta es la línea base y sobre este tema surgen las variaciones, siempre sutiles y refinadas.

scaramush LUNCHONETTE CONFITERIA

* SANDWICHES AMERICANOS
* ESPECIALIDADES LACTEAS
* PLATOS A LA CARTA,
* PANQUEQUES
* WAFFLES POSTRES HELADOS
* JUGOS DE FRUTAS

DESAYUNE, ALMUERCE, Y CENE, EN UN AMBIENTE UNICO EN LA PAZ.

Av. 16 de Julio Edif. ALAMEDA

UNIVERSIDAD MAYOR DE SAN ANDRES

Instituto Universitario de Educación de Adultos. U.P.T.K.

(antes Instituto de Maestros Alfabetizadores)

Se comunica a todos los postulantes a este Instituto, que aún se encuentran abiertas las inscripciones, hasta el día 29 del presente mes, fecha en que se cerrarán las inscripciones en forma definitiva. Debiendo recabar los sobres de matrícula indefectiblemente los DIAS LUNES 28 Y MARTES 29, en la misma Universidad (Hall, de horas 17 a horas 19.—).

TITULO QUE OTORGA LA U.M.S.A.

El estudiante que haya cumplido con los reglamentos que rigen en la Universidad, venciendo satisfactoriamente los cursos regulares; llenadas las prácticas docentes y, finalmente el EXAMEN DE GRADO, la Universidad Mayor de San Andrés, otorga a nombre del Supremo Gobierno, el TITULO DE MAESTRO EDUCADOR DE ADULTOS EN PROVISION NACIONAL. Los estudios comprenden 3 años.

REQUISITOS DE INSCRIPCION

En cuanto se refiere a los requisitos de inscripción, tiempo de estudios, horario de clases y otros informes, podrán acudir a la Secretaría del Instituto situado en la Av. Montes. (Local de la Escuela Brasil). Horas 19 a 21, incluso el día sábado. Sin embargo los requisitos mínimos de inscripción son los siguientes: Pagar matrícula $b. 80; ficha médica $b. 20.— Para Universidad Obrera $b. 10.—

AÑOS DE ESTUDIO

AL PRIMER CURSO.— Certificado de estudios 4to. curso de secundaria vencido (2do. ciclo medio), también podrán ingresar maestros interinos con 3 años de antigüedad.

AL SEGUNDO CURSO.— Con título de Bachiller en Humanidades, los que han vencido el primer curso, y maestros interinos con 5 años de servicio docente, y haber vencido 2 años de secundaria.

AL TERCER CURSO.— Los que han vencido el 2do. curso del Instituto.

La Paz, 24 de junio de 1971

LA DIRECCION

Su cine para hoy

CINE 16 DE JULIO

Matinée. tanda y noche Una aventura del reino animal LA NUTRIA TRAVIESA (A. T. P.). Precios matinée 3.60 y 4.10 Tanda y noche 4.80 5.30.

CINE 6 DE AGOSTO

Matinée, tanda y noche. Estreno en tecnicolor. La historia de una niña que prefirió los peligros de la jungla al dulce calor de su hogar: UNA INOCENTE DE LA SELVA (apta para todo público) Margaret Brooks y Donald Houston. Actualidades mundiales Nº 24 (estreno). Precios matinée 3.60 y 4.10. Tanda y noche 4.80 y 5.30.

CINE MEXICO

Matinée doble LAS AVENTURAS DE JULIANCITO, en colores, con Juliancito Bravo y en segunda parte LA CAPTURA DE GABINO BARRERA, en colores, con Antonio Aguilar y Juliancito Bravo. (A.T.P.). Tanda y noche dobles LA CAPTURA DE GABINO BARRERA, en colores, con Antonio Aguilar y Juliancito Bravo y LA BESTIA DESNUDA, en colores, con Gloria Prat y Aldo Barbero. (S.M. 21 años). Precios M-T-N. 3.— y 2.—

CINE TESLA

Matinée, tanda y noche. Estreno en tecnicolor MATRIMONIO 69, con James Garner y Debbie Reynolds. Precios matinée 4.10. 3.60. Tanda y noche 5.30 y 4.80.

CINE PRINCESA

Matinée LOS TUYOS, LOS MIOS Y LOS NUESTROS. Tanda y noche estreno en tecnicolor MAS FUERTE QUE EL AMOR. (P.M. 21 años). Precios matinée 3.60. 3.10. 2.60. 2.10. Tanda y noche 4.30. 3.80. 3.30 y 2.80.

CINE SCALA

Matinée, tanda y noche. AMALIO REYES UN HOMBRE (Mayores de 14 años) con Hugo del Carril en maravillosos colores. Noticioso: EL MUNDO AL INSTANTE. Precios matinée 3.60 y 4.10. Tanda y noche 4.80 y 5.30.

CINE LA PAZ

Matinée tada y noche UNA VENTANA AL EXITO (Apta para todos) con Los Chalcheleros Los Iracundos, Hugo Marcel, Los Cinco del Ritmo y Juan Darienzo. Noticioso EL MUNDO AL INSTANTE Precios matinée 3.10 Tanda y noche 3.80.

CINE UNIVERSO

Matinée, tanda y noche. (Con calefacción) Sigue el éxito de la impresionante película filmada en 7 continentes REINO SALVAJE en tecnicolor. Precios matinée 3.60 y 4.10. Tanda y noche 4.80 y 5.30.

CINE MIRAFLORES

Matinée, tanda y noche. dobles SIMPLEMENTE MARIA LA PRINCESA HIPPIE. Precios matinée 2.60 Tanda y noche 3.20.

CINE ROXY

Matinée doble SUBMARINO X-1, CORAZON CONTENTO. Tanda y noche SUBMARINO X-1 y HORAS DEL VICIO. Precios matinée 2.60 Tanda y noche 3.20.

CINE EBRO

Matinée, tanda y noche dobles HERCULES CONTRA SANSON y DISPARA GRINGO DISPARA. (M. 14 años). Precios matinée 2.60 y 1.60. Tanda y noche 3.20 y 1.60.

CINE PARIS

Matinée, tanda y noche estreno de la película DE AQUI A LA ETERNIDAD, en tecnicolor, con Frank Sinatra y Burt Lancaster, Deborah Kerr. (M. 16 años)). Precios matinée 3.10. Tanda y noche 3.20.

CINE AVENIDA

Matinée doble. La más extraordinaria aventura jamás Filmada AFRICA SAFARI y SISSI EMPERATRIZ en tecnicolor. Tanda y noche Romy Schneider, en el romance más bello que ha llegado al cine SISSI EMPERATRIZ en tecnicolor todo público. Precios matinée 2.60 y 2.10. Tanda y noche 3.20 y 2.20.

CINE BOLIVAR

Matinée ATENTADO A LOS TRES GRANDES con Clark Kent en tecnicolor todo público. Tanda y noche EN CASA DE ROSITA NO SE NECESITA PIJAMA en tecnicolor mayores de 18 años con Jaqueline Bisset. Precios matinée 2.60 y 2.10. Tanda y noche 3.20 y 2.20.

CINE MONJE CAMPERO

Matinée, tanda y noche EL CABALLO EJECUTIVO, con Dean Jones y Diane Baker, a color. Precios matinée 4.10 y 3.10. Tanda y noche 5.30 y 3.80.

CINE MURILLO

Matinée, tanda y noche dobles CHISUM EL REY DEL OESTE, con John Wayne y LA FRONTERA EN LLAMAS. (T.P.). Precios matinée 3.10. 2.10. Tanda y noche 3.20 y 2.10.

CINE ABAROA

Matinée, tanda y noche. dobles COMPLOT INTERNACIONAL ((16 años) y ESOS QUINCE MALDITOS (T. P.). Precios matinée 2.60 y 1.60 Tanda y noche 2.70 y 1.60.

CINE BUSCH

Matinée doble MATT HELM CONTRA LAS ASESINAS, con Dean Martin, a color y VILLA CABALGA con Yul Brynner a color. Tanda y noche sólo mayores: LOS AMOTINADOS y VILLA CABALGA. Precios matinée 2.60 y 1.60 Tanda y noche 2.70 y 1.70.

CINE VARIEDADES

Matinée doble, con TODO POR NADA y DOS VALIENTES, con Luis Aguilar. Tanda y noche dobles con DOS VALIENTES y LA CAMA (S.M. 21 años). Precios matinée 2.60 y 1.60. Tanda y noche 2.70 y 1.60.

CINE ESMERALDA

dobles LA PISTA DEL TRUENO y AQUELLOS AÑOS LOCOS Con Palito Ortega (T. P.). Precios matinée 2.60. Tanda y noche 2.70.

HOY GRAN CINE "AVENIDA"

Maravilloso programa en su sala favorita

ROMMY SCHNEIDER en el romance más bello que ha llegado al cine "SISSI EMPERATRIZ" en technicolor y .....

CENSURA APTA PARA TODO PUBLICO

VENDO TAXI

VENDO TAXI DODGE DART TODO STANDARD. REF VILLAMIL DE RADA Nº 643.

RESTAURANT CHIFA EL JUNCO

El Mundo de los Animal

A cuatro metros de su asiento... LOS TIGRES DE BENGALA, LOS LEONES, LOS CA LAS CEBRAS, LOS ELEFANTES DE AFRICA, LOS PONYS-CABALLITOS ENANOS Y LO LLOS ARABES EN LIBERTAD... Circo Alemán "Bismarck" 71... TODA LA SELVA REDONDEL... en su PRIMERA VISITA A BOLIVIA.

ULTIMOS TRES DIAS EN LA PAZ. HOY ULTIMO VIERNES: TANDA 6:30 Y 9:40, entradas venta Confitería Galey de Camacho y Colon. MAÑANA SABADO Y EL D 3 últimas funciones cada día: Matinee— tanda y noche Ultimas oportunidades para conoce fantástico y fabuloso Circo llegado a Bolivia. Avisamos que la próxima semana actuare chabamba y que NO REALIZAMOS funciones con GANCHO ¡No se lo pierdan y no se ULTIMOS TRES DIAS EN LA PAZ DEL FABULOSO CIRCO ZOOLOGICO BISMARCK.

T. V. BOLIVIA

PROGRAMA

18.00 El mundo de los
18.20 Sueños infantil
18.25 Inglés
18.53 Notisiete
19.00 Molécula
19.05 Personalidades mana
19.26 Con los de
19.41 Microprogram
19.46 Concierto de
19.59 El Central
20.22 San Martín de
20.56 Deporte
21.06 Proexpo
21.36 Del pueblo
22.59 Al filo de la che
23.09 Cierre emisión

DATO

Que le inte

FARMACIAS DE

Del 19 al 26

EL MUNDO: —Yungas. Tel.

MAYORI: 1482. Tel. 550

OLMOS: Plaza de Mendoza 2 23702.

SAN HILARI driguez 254. T

MERIDA: Avs. Kapac—Repúbl 20455.

EL PRADO: Julio 1898. Te

hoy

Oficinas y Re 6 de Agosto 2 Casilla de Co Tel. 28737. Dirección de nación y Gere 29883. Administració blicidad: Tel. Redacción: Te

TELEFO DE URGE

Bomberos
Asistencia Pública
Policía (DIC)
Tránsito
Aguas
Energía
Teléfonos (reclamos)
Informaciones
Señorita Hora
Larga distancia exterior interior
Hospital de Clínicas

VICTORIAS DE MUNICIPAL Y UNIVERSITARIO: BASQUET

cipal consiguió su prime-
ria en el certamen "Aper-
baloncesto, categoría va-
al someter anoche a Ma-
anta Cruz por 52—30.
iempo 22—13.

En damas, Simón Bolívar, en base a la pujanza y amor propio de sus jugadoras Inés Ríos, Elena Zurita y Sonia Herbas, difícilmente fue derrotado por Universitario. El resultado final fue de 36—33. La primera fracción de juego favoreció a las normalistas por 18—17. Simón Bolívar presentó solamente cinco jugadoras, y por límite de faltas salieron Sonia Pelaez y Yolanda Zurita. Cuando faltaba un minuto para la finalización se lesionó Elena Zurita y el partido acabó ahí. Las normalistas, si bien fueron derrotadas, por falta de remplazos, dieron toda una lección deportiva. La inferioridad numérica no les arredró y lucharon hasta el pitazo final. La "U", en cambio, volvió a incurrir en garrafales errores ofensivos y pocofaltó para que perdiera un cotejo que debió haberlo ganado ampliamente.

En otro lance de la división, Municipal doblegó a The Law por 35—32. Primer tiempo 19—17.

AQUIS A CARGO DE INTERVENCION

diante **Resolución Ministerial, José Laquis, Interven-**
la Federación Boliviana de Fútbol, fue facultado por el
olio de Información y Deportes, para atender todos los
os de ese ente hasta la realización del Congreso Extraor-
e que se llevará a cabo en Oruro, el 36 de julio próxi-
También fueron ratificados los Interventores Edgar Peña
anta Cruz y Berardo Valda de Sucre.

ECORACION

cable enviado a Oruro en las últimas horas, el Minis-
de Información comunicó que la máxima condecoración
ora en el país, será conferida al club Oruro Royal de
idad, en reconocimiento a sus 75 años de servicio al
r boliviano.
distinción será otorgada en acto especial que se llevará
el día de inauguración del Congreso Extraordinario.

BOL

mismo portafolio envió al presidente de la Federación
ana de Volibol, conminándolo para que en el lapso de
os entregue a ese Ministerio el informe correspondiente
tuación de los representativos nacionales (damas y va-
en el sudamericano realizado en Montevideo.

EL DEPORTE

nte—proyecto de la Ley del Deporte está en poder del
etario de Información, Oscar Peña Franco, quien, una
rvisado, pasará al titular del portafolio, Ramiro Villa-
para que este eleve a consideración del Gabinete para
pectivo estudio y posterior aprobación.

INICIARAN "FORRADO" DE COLISEO LA PAZ

La próxima semana se iniciará el "forrado" del techo del Coliseo "Ciudad de La Paz".

La estructura metálica fue entregada oficialmente por un ejecutivo de la firma brasileña "Armasil", luego de minuciosa verificación a cargo de técnicos nacionales.

Actualmente se está repintando las estructuras y en la siguiente semana se iniciará el revestimiento con planchas galvanizadas.

Este material, aproximadamente 3 mil en total, será adquirido del comercio local y colocado por técnicos y obreros de la empresa "Inchauste—Zárate".

Para el lucernario, ubicado en la parte superior del techo se utilizarán láminas de material plástico a fin de ganar la mayor cantidad posible de luz natural.

Según Julio Borelli, presidente del Comité Impulsor, el techado estará concluído en dos meses y el Coliseo será reabierto con festivales especialmente preparados para la ocasión Sin embargo, no adelantó si serán deportivos, artísticos o mixtos.

EMITIERON CONVOCATORIA A NACIONAL DE AJEDREZ

La Federación Boliviana de Ajedrez, conjuntamente la Asociación de Sucre, emitieron la convocatoria para el décimo primer Torneo Mayor Nacional y décimo cuarto Congreso de Ajedrez que se cumplirá en la capital de la República a partir del 5 de agosto de este año.

Esta competencia se jugará con el concurso de los cuatro ajedrecistas ubicados en primeros lugares del ranking nacional en representación de la Federación, otros tantos de la Asociación paceña, tres de Oruro, Cochabamba y Santa Cruz, dos de Catavi y un jugador por la asociaciones de Tarija, Beni, Uyuni, Camiri, Vallegrande, Potosí, Montero, Huanuni, Quechisla y Liga Boliviana de Ajedrez postal (LIBAP) dejando en libertad a la Asociación chuquisaqueña para fijar el número de tres jugadores como máximo, por ser anfitriona de la competencia.

Percy Ramírez, actual campeón nacional, intervendrá con carácter obligatorio para defender su título. Las inscripciones se recibirán en secretaría permanente de la Federación, hasta el 31 de julio próximo. Los gastos de alimentación y estada, correrán por cuenta de la Asociación de Sucre, debiendo las entidades participantes subvencionar los de traslado y retorno a sus respectivos distritos. Días de juego y consiguiente desarrollo de la competencia, se especificará mediante reglamento especial, de acuerdo a normas establecidas por la Federación Internacional, de Ajedrez y la Federación nacional.

DEPENDIENTE GANO ESTUDIANTES: 1-0

ENOS AIRES, 24 (ANSA).— Independiente se im-
a Estudiantes por un tanto contra cero, en un par-
ilido por la décima fecha del torneo metropolita-
fútbol argentino que había sido postergado, en
rtunidad, para permitir al conjunto platense cum-
n sus compromisos en la Copa Libertadores de
ca.

resultado acentúa la dramaticidad de la situación
udiantes en el campeonato en el que marcha úl-
on solo 11 puntos conquistados a través de 19 par-
Los platenses tienen, sin embargo, pendientes otros
cotejos que, en caso de ganarlos, podrían hacer-
alar algunas posiciones en la tabla aún cuando
ar de estar entre los amenazados por el descenso.
ependiente, por su parte, con esta victoria, se ubi-
el tercer puesto (junto con N.O. Boys y River Pla-
os puntos del líder —Chacarita Juniors— y a uno
gundo —San Lorenzo de Almagro.

PARA POLLOS FUERTES Y GORDITOS
ya tenemos!
CONCENTRADOS GRACE
Industria Nacional
FABRICADOS EN EL PAIS BAJO LICENCIA DE
GIBBONS J.T. GIBBONS INC. DE NEW ORLEANS

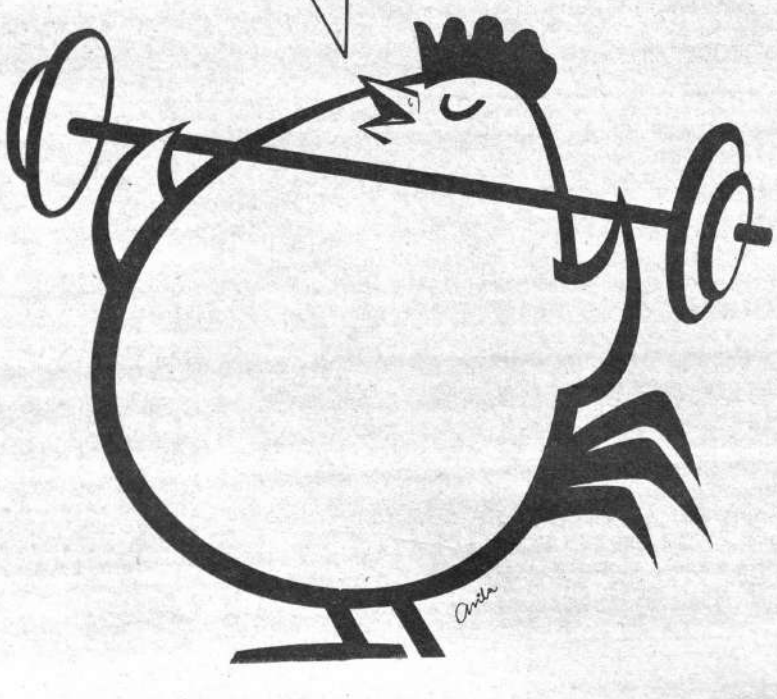

CONTRALORIA GENERAL DE LA REPUBLICA
ECCION GENERAL DE BIENES NACIONALES

omisión Nacional de Vehículos Oficiales"

COMUNICADO

a Dirección General de Bienes Nacionales de la
traloría General de la República, tiene a bien re-
ar a las Instituciones Públicas del Gobierno en
ral la completa prohibición del uso de vehícu-
oficiales durante los días sábados, domingos y
dos, con excepción de los que hubieran obteni-
a autorización justificada de esta Dirección.
a Comisión Nacional de Vehículos Oficiales, pro-
rá al decomiso de las movilidades del Estado
sean sorprendidas infringiendo la presente dis-
ción, sin perjuicio de girar la respectiva Nota de
go al conductor o responsables por uso indebido.

La Paz, junio de 1971

Eduardo Cornejo Durán
IRECTOR GENERAL DE BIENES NACIONALES

Vº Bº
CONTRALOR GENERAL

WILSTERMAN Y SAN JOSE EMPATARON EN EL VALLE

COCHABAMBA 24 (HOY).- Por Lucho Alberto Arévalo El equipo de Wilsterman empató esta noche en un tanto por bando con el visitante San José, de Oruro, en un partido del campeonato mixto "Tres Ciudades".

Pese a la intensa presión que ejerció el onceno rojo, especialmente en la última parte del juego, los orureños sacaron valioso empate gracias a la extraordinaria voluntad de sus hombres que se prodigaron en procura de evitar la caida de su valla.

Bajo las ordenes del juez Samuel Guzmán, los equipos alinearon de la siguiente manera: Wilsterman con Bilbao; López (Mérida), Siles, Herbas, Valdivia; Martinez Urdininea (Zavalaga); Melgar (Cabrera Buseet), Canelas, Onofre, Cejas. San José lo hizo con: Méndez; Palacios, Vasquez, Guzmán, Auad, López, Maldonado; Velasco, Rodriguez, Castro, Ocampo.

Los goles fueron anotados, en el segundo tiempo, por Onofre (W) a los 4 minutos y Rodriguez (SJ) a los 15.

RAMIRO BENAVIDES GANO TORNEO EN SALTA: TENIS

SUPERO A CHILENOS Y ARGENTINOS

Ramiro Benavides ganó el campeonato internacional de tenis celebrado la semana anterior en Salta, Argentina, en la que también participaron tenistas argentinos y chilenos.

Tras superar a varios adversarios por scores concluyentes, Benavides sometió en la final al argentino Oscar Escribano, cuarto en el ranking de su país, adjudicándose el título de la competencia.

CONGRESO

A invitación de la Federación Mexicana de Tenis, dirigentes nacionales participarán de un Congreso que se llevará a cabo en Cali, Colombia, el 22 de julio, con el fín de organizar la Federación Panamericana de este deporte.

Esta institución —según los patrocinadores— tendrá a su cargo la realización de competencias del "deporte blanco" durante los Juegos Bolivarianos y Panamericanos reservadas para raquetistas amateurs.

SUDAMERICANO

El lunes será elegido el Comité Ejecutivo para la reali sudamericano de tenis q arrollará en nuestro me tubre de este año.

Esta institución tendr go la fijación de fecha ción, precios de los abon en los que se jugarán lo

El presupuesto para asciende a 180 mil pe parte será subvenciona Gobierno y el resto por ción nacional.

Gomez y Encinas. El primero bolivarista y éste tricolor. Duelo reiterado durante la confrontación cumplida entre estos equipos el domingo anterior. Triunfaron los celestes y mejoraron su ubicación en la tabla comparativa del torneo "Tres Ciudades".

FIJARON FECHA PARA LA FINA MUNDIAL: FUTB

MONTEVIDEO, 24 (ANSA). Al cabo de una sesión que se prolong de una hora, directivos de Nacional y el emisario del Ajax, Anton Witk fijar, con carácter preliminar, las fechas en que se realizarán los encuent pa Intercontinental de Clubes, para los días uno o dos de septiembre y 12 de octubre en esta capital, o en otro estadio de América, lo cual suelto por los tricolores.

El representante del Ajax señaló que la institución holandesa proponía los dos últimos miércoles del mes de septiembre para jugar en Amsterd match. Nacional a su vez, solicitó adelantar esas fechas para el prim mismo mes, fijando para el partido revancha, el 12 de octubre

Witkamp trasladará la propuesta de Nacional a la directiva del Ajax, después del 7 de julio no podrá responder a la entidad local, ya que re cha se realizará el sorteo del fixture de la nueva edición de la Copa B iniciará précisamente en septiembre Una vez conocido el fixture, Ajax diciones de coordinar su actividad a fin de responder con carácter defini nal, si acepta las fechas citadas antes.

NO HAY ACUER ENTRE BOLIVA Y FELIX DEHEZ

Nuevas diferencias, de tipo económico, s entre el club Bolívar y el preparador de su equipo de fútbol, Félix Deheza.

La institución y el técnico no encuentran dencias en cuanto a un arreglo y confrontan u va difícil situación que podría dar lugar a un miento.

Dirigentes celestes y Deheza se reunirán nuev en el curso de las próximas horas en procura contrar un acuerdo que convenga a las dos

DEPOSITO LEGAL L.P. 113-1969

LA CATOLICA Y AMERICA CONFIRMARON ASISTENCIA

VENDRAN PARA CUADRANGULAR DE 31

Los clubes, Universidad Católica, de Chile y América, de Brasil, confirmaron su participación en el certamen cuadrangular de fútbol que se realizará en nuestro medio bajo el auspicio de 31 de Octubre.

Ayer la institución blanca recibió una comunicación que aseguraba la actuación de los dos cuadros en la competencia futbolera que se cumplirá en nuestra ciudad entre el 6 y 7 de agosto.

Tanto el team trasandino, como el brasileño, llegarán al país con todo su elenco titular. En ambas escuadras destacan los nombres de importantes figuras del balompié continental.

En el torneo referido uno de los equipos nacionales que intervendrá será el propio 31 de Octubre restando ahora la designación del otro plantel Trascendió que hay charlas adelantadas tanto con Bolívar como con The Strongest.

ASAMBLEA

31 de Octubre convocó a sus socios a una asamblea general para el 30 de este mes. En la oportunidad serán revisados sus actuales estatutos.

El atletismo, por falta de escenario deportivo, postergó sus actividades hasta el 4 de julio. El estadio Siles estará ocupado este domingo y por ello la Asociación Atlética postergó el torneo programado anteriormente.