ASESINATOS: DENUNCIAN INTERFERENCIA OFICIAL

HAY MEDIOS NI GARANTIAS PARA ESCLARECIMIENTO

De fuentes absolutamente responsables, trascendió la existencia de interferencias de carácter oficial para proseguir las investigaciones en los casos Alexander y Otero Calderón, en la forma como están planteadas por el Ministerio Público y la Policía, en base a lo ofrecido por Maremberg: Esclarecimiento en 30 días, y a partir del otorgamiento de medios y garantías por parte del gobierno, que hasta ahora inexplicablemente no lo hace. ¿Cuál es la verdad de Sara Ruiz? ¿Dónde está Caballero? ¿Por qué Espada increpó a los investigadores? ¿Por qué se quiere pasar las diligencias a la justicia? Estos y otros hechos se relatan en la página 2 de esta edición.

LA REVOLUCION DERROTARA AL SUBDESARROLLO

DIJO EL PRESIDENTE EN SUCRE

"Si de verdad queremos avanzar hacia el progreso no debemos apurarnos excesivamente porque podemos fracasar y poner en peligro la suerte del país... la revolución nacional se ha comprometido vencer al subdesarrollo y a promover el progreso y la paz social en toda la república", sostuvo el presidente Juan José Torres, ayer en Sucre, ante una multitud reunida en la Plaza 25 de Mayo.

El Presidente de la República durante su discurso en ocasión de la efemérides chuquisaqueña, puntualizó que con el concurso de los sucrenses se irradiará la revolución nacional a todo el país. (Ver centrales).

HOMENAJE

Residentes argentinos y chuquisaqueños coincidieron ayer en la colocación de una ofrendas florales ante el monumento del Libertador Simón Bolívar, en la Plaza Venezuela. La república hermana y el departamento de Chuquisaca recordaron ayer sus efemérides con serie de actos.

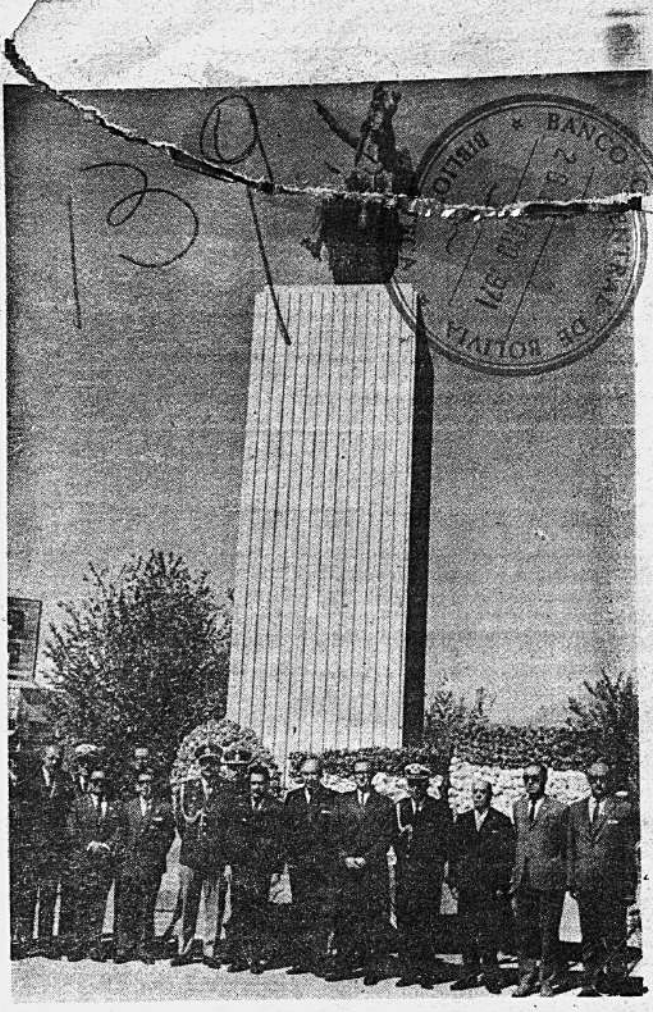

DEFINITIVO: U THANT DEJARA NACIONES UNIDAS

Naciones Unidas 25 (ANSA) El secretario general de las Naciones Unidas, U Thant, señaló que es absolutamente definitivo su decisión de abandonar dentro de un año cuando finalice su mandato, a fines del corriente año.

Con anterioridad U Thant había manifestado en varias oportunidades su propósito de no aceptar un nuevo mandato, decisión que ratificó hoy terminantemente.

CHILE RECIBIRA LA PRIMERA PARTIDA DE PETROLEO NATIVO

CONSISTE EN 200 MIL BARRILES

La primera partida de petróleo boliviano (200.000 barriles) que consumirá el pueblo chileno, tras su refinamiento en la refinería "Concon", ubicada a 160 kilómetros al norte de Santiago, es transportada a bordo del barco petrolero "Almirante Montt" desde el puerto de Arica.

El embarque de parte de los 600.000 barriles que compró La Empresa Nacional de Petróleo—ENAP de Chile, se realizó a partir del 18 del presente mes. (Ver página 5).

M.I.R. AGLUTINARA A TRES FUERZAS

Un Comité de Integración Revolucionaria fue conformado ayer por el Movimiento Revolucionario Espartaco, el Partido Demócrata Cristiano Revolucionario y grupos marxistas independientes. Las organizaciones reunidas tienen el propósito de realizar un encuentro de organizaciones revolucionarias para luego conformar el Movimiento de Izquierda Revolucionaria (MIR).-En la foto Jaime Paz Zamora, Jorge Ríos D, Pablo Ramos y Dulfredo Rúa.

VIOLENCIA RACIAL EN ESTADOS UNIDOS

Toque de queda en Chantanooga

(Ver página 16)

DIARIO DE LA MAÑANA

hoy

DEFENDER EL DERECHO Y LA LIBERTAD CON LAS IDEAS Y NO CON LAS ARMAS (Alfredo Alexander)

AÑO III La Paz, miércoles 26 de mayo de 1971 No. 813

EDICION DE 24 PAGINAS PRECIO $b. 0.50

INTERFERENCIAS OFICIALES DESVIAN INVESTIGACIONES

IRREGULARIDADES INEXPLICABLES EN LAS DILIGENCIAS

. Las investigaciones en los casos Alexander y Otero Calderón han ingresado a un desvío lamentable cuyos entretelones dejan entrever graves interferencias instrumentadas desde las esferas del gobierno, según trascendió de fuentes responsables.

En los últimos días en que el proceso ha quedado virtualmente estancado desde que el Fiscal Camachó hubiera abandonado su trámite aduciendo razones de salud, y paralelamente Miguel Maremberg se resista absolutamente a formular mayores informaciones, la actividad investigatoria ha quedado sustentada en un solo pie que está tropezando con la indiferencia del gobierno, que inexplicablemente se resiste a conceder las garantías necesarias a uno de los principales conocedores del asunto y también a los investigadores. Asimismo, no se ha pronunciado hasta la fecha sobre la otorgación de medios para proseguir las gestiones, que según se prometió al pueblo boliviano, se lo haría en 30 días.

ANTECEDENTES

En el curso de 68 días aproximadamente, se procesaron varias fuentes de presunción acerca del asesinato de los esposos Alexander y la relación concomitante que hubiera existido en el caso Otero Calderón.

Las "pistas encontradas", mostraban vestigios casi seguros de haber ocurrido de tal o cual manera.

El primer detonante correspondió a SARA RUIZ, una muchacha que hizo espectaculares sindicaciones contra su ex amante Rodolfo Cornejo y un grupo de sus amigos. Lo hizo con tanta seguridad que parecía no existir otra alternativa que creer ciegamente en lo que decía. Sin embargo, sus argumentos fueron en decadencia paulatinamente. Uno de los sindicados: "Cococho", logró probar su inocencia a través de una coartada, es decir que el 13 de marzo se encontraba en Cochabamba. Oscar Sanjinés no era el hombre que se buscaba.

El ropero de donde se dijo haber extraído un recibo de pago "por servicios especiales" en la habitación de Cornejo, no aparece como información cierta y muchos otros detalles, que según se sabe, son incongruentes e improbables.

PARA MAMA

UN LINDO REGALO Y... ADEMAS, EL

10%

DE DESCUENTO

HASTA FINES DE ESTE MES

- Cocinas a Gas LONGVIE
- Refrigeradores Suavex
- Muebles "COSCO"
- Artefactos Coleman
- Muebles "DINETTES"
- Organos "HAMMOND"
- Pisos de sisal Tintawn
- Novedad en Alfombras Tufting (IND. NACIONAL)

Macdonald & Co. (Bolivia) S.A.

ALMACEN: Juan de La Riva Esq. Loayza.

SUCURSALES ORURO-COCHABAMBA SANTA CRUZ-POTOSI-SUCRE-TARIJA

FREDDY CABALLERO

Cuando esta situación se encontraba en pleno estado de decaimiento, intempestivamente se presentó un personaje incógnito en las dependencias del DIC: Freddy Caballero, quien jurídicamente en esos momentos era un prófugo de la justicia.

Caballero fue visto durante varios días en las inmediaciones donde se tomaban las declaraciones, como diciendo: ¿A qué hora me llaman, por que no se fijan en mí?

Y ocurrió lo "previsto", en cierto momento fue llamado y soltó la lengua oficiosamente diciendo conocer mucho de los asuntos que se estaban investigando. Tal como lo hizo en octubre del pasado año, cuando sindicó por actos terroristas a varios ciudadanos, hizo la denuncia en contra de ellos mismos y otros que se suponía estaban fuera del país, entre ellos Miguel Maremberg, y Alex Arteaga. Nada hacía suponer que el primero de ellos se presentaría a la justicia voluntariamente, y cuando esto ocurrió, misteriosamente desapareció Freddy Caballero sin dar rastros de sus existencia, no obstante estar custodiado por un oficial de la Guardia Nacional: N. Sánchez.

Pero, ¿qué era antes Freddy Caballero? ¿Por qué se encontraba libre?

En octubre del pasado año, por confesión propia, estaba involucrado como uno de los principales actores de la actividad terrorista, sin embargo al poco tiempo, (diciembre), salió de la cárcel con orden judicial PARA MEDICINARSE. Inexplicablemente salió sin custodia y no fue a medicinarse, quedó simplemente en libertad. El gobernador de la cárcel hasta ahora no dá una explicación concreta acerca de esta falla procedimental. Es más, Caballero, almorzaba y cenaba en un bar del DIC, y según se ha podido establecer hacía trabajos como agente del Ministerio del Interior y de aquella misma dependencia, hasta el día en que se presentó al Ministerio Público para fugar después ¿Quién o quienes prepararon esta nueva figura? ¿Qué indicios pudieron desprenderse con relación a la denuncia concreta de Sara Ruiz? Son interrogantes que vuelan sin respuesta.

LA PIEDRA DE TOQUE

Cuando los investigadores trataron de atar cabos de este enredo múltiple, apareció en el escenario Miguel Maremberg cuyas declaraciones verificadas con otros antecedentes que ya tenían en su poder los investigadores y el Ministerio Público, daban cuenta de muchas verdades y coincidencias. Al fin, Maremberg era ejecutivo principal del servicio de Inteligencia del Ministerio de Gobierno, desde el régimen movimientistah asta el de Ovando y lo que sabe en secreto, inclusive, lo tiene grabado en cinta y en poder de un íntimo suyo (por previsión).

Maremberg, prometió ante la prensa y la opinión pública que con garantías y medios necesarios, los casos se descubrirían en 30 días. Dio la garantía de su esposa ... jos. El Ministerio Público y la ... licia dan crédito a sus palabras ... lo secundan, pero el gobierno ha... ahora no se pronuncia sobre ... particular. No dice nada sobre la... garantías ni sobre la concesión de ... medios, que según presupuesto apro... ximado alcanzaría apenas a 10.000 ... pesos. Entonces surgen las interro... gantes: ¿Por qué si a la Comisión de Alto Nivel se le otorgó una su... ma de 80.000 pesos bolivianos y se anuncia que para el caso Isa... Camacho se dará 15.000 pesos, para los casos Alexander y Otero no se provee de la suma indicada? ¿Qué razones de fuerza existen para mantener a Maremberg en est... ta incomunicación? ¿Por qué se ... rran las puertas del esclarecimie... negando las garantías a él y a ... investigadores?

Se dice que tales garantías pa... Maremberg, no significan que ... quedará en completa libertad ... más bien a disposición del Minis... terio Público y la Policía hasta ... concluyan las investigaciones, en... ces existe la correspondiente res... sabilidad para custodiarlo. De ... que se trata es de su libertad ... acción para que pueda movilizar... en los trámites. Entonces ¿cuá... son las razones para que el gobi... no se comprometa con su silen... en el no esclarecimiento de los ... chos cuestionados?

ENTRETELONES

Se tiene conocimiento que el viernes ... al promediar las 22 horas y cuando los in... vestigadores y el fiscal Camacho se encon... ban verificando pruebas, se presentó ... Oscar Alfredo Rejas con un sujeto ... do, a quien lo presentó indicando que ... ayudar en las investigaciones.

No se le dió mayor importancia ... ron, ¿pero quién era ese individuo ... Rejas no lo presenta ahora que ... go del proceso?

Más tarde, a las 4 de la mañana ... presentó en el mismo lugar el Subse... de Justicia, José Luis Espada, quien ... pó a los investigadores indicando que ... investigaciones no deben irrumpir ... que el gobierno está próximo a dictar ... do de sitio. Luego quiso echar a los ... tigadores que se encontraban con todos ... documentos al descubierto. Este pas... observado por un periodista. ¿Por qué ... funcionario tomó esa actitud?

¿Podrá explicar su conducta delante ... investigadores, evitando los desempeños ... papel consabidos?

Finalmente, en la víspera se ha ... do la desesperada actitud del fiscal Os... Rejas, según se dice, es hermano del ... Subsecretario de Justicia, para pasar ... ligencias a la Justicia Ordinaria, sin que ... casos estén aclarados y sin haber est... los procesos que sobrepasan de las 400 ... dijo a ojo de buen cubero que hay ... tes indicios: ¿contra quienes?

Por otro lado, se dice que prosigui... investigaciones en la etapa sumarial ... do como es sabido, el acúmulo de ca... los tribunales ordinarios da poco ... para atender algo que es delicado ... tiempo y espacio suficientes como se ... haciendo. Sin embargo para Oscar ... esto no constituye un problema y le ... importancia cuando dice "Para mí todos ... casos son iguales, no hay ninguno pri... y vamos a atender los casos con la ... medida".

Juzgue la opinión pública la intención ... gura que presenta hasta la fecha de ... las investigaciones y el grado de ... terfugios que rodean a las mismas. La ... sa no puede callar ante un futuro ... que se ciernen misteriosamente sobre ... sos y más aún si se toma en cuenta ... tiempo que pasa. la verdad que ...

00.000 barriles de petróleo:

FUERON DESPACHADOS A REFINERIAS CHILENAS

l primer embarque de petróleo
liviano ha sido despachado con
stino a la refinería de Concon, per
neciente a la Empresa Nacional
Petróleo-ENAP de Chile.

Dicha partida, consistente en 200
barriles, corresponde al primer
nvenio provisional de 600 mil ba
les firmado entre Yacimientos Pe
líferos Fiscales y la empresa chi
na.

Informaciones procedentes de A-
a, dan cuenta de que dicha parti-
viaja a bordo del petrolero "Al-
irante Montt", rumbo a la refine-
a 160 kilómetros al norte de San-
go de Chile.

El embarque se hizo a partir del
del presente mes en Arica, puerto
nterizo del extremo norte chileno
sta donde sale el oleoducto bolivi-
no.

Los 400 mil barriles restantes, lle-
garán a Chile en los próximos tres meses para lo cual se ha programado un rol especial.

El valor total de la adquisición asciende a un millón seiscientos cincuenta mil dólares.

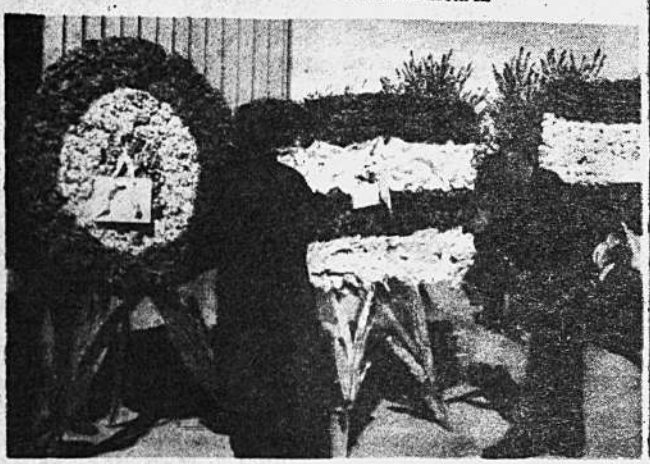

PERU PODRIA COMPRAR PRODUCTOS AGRICOLAS NACIONALES: REUNION

El Perú podría comprar de
olivia próximamente con-
rvas, cerveza, cítricos y
oductos agrícolas.

La posibilidad surgió en
s reuniones de trabajo que
stienen los representantes
e las Cámaras de Comercio
el Perú, que visita el país, y
us homólogos bolivianos.
Analizaron la necesidad
e efectuar intercambio de co-
ocimientos industriales y
cnicos para provecho mu-
o, instalando oficinas de
dustria y comercio en am-
s países.

Estudiaron también en for
a exhaustiva la lista de pro
uctos otorgada por el Gru-
o Andino.

Sobre el problema del con-
abando, los representantes
e las Cámaras de Comercio
coincidieron en que el proble-
a merece un estudio tanto
a nivel de empresa como de
gobiernos.

La delegación peruana re-
ornará a su país mañana.
Está compuesta de 17 perso-
as, encabezadas por Juan
alazar.

El Presidente de la Cámara
de Comercio René Candia di-
o que los afiliados a la orga-
ización mostraron preocu-
ación por lo reducido del in-
ercambio comercial e indus-
rial. Tanto es así -dijo- que
as exportaciones al Perú al-
canzaron el año anterior a 3 millones 292 mil dólares, mientras que la importación llegó a 2 millones 200 mil.

ANIVERSARIOS CIVICOS

Serie de actos fueron realizados ayer en esta capital, en conmemoración de aniversarios cívicos de Chuquisaca y Argentina.

Los residentes chuquisaqueños en La Paz (foto superior) desfilaron ayer por las calles principales hasta culminar en la Plaza del Estudiante donde colocaron ofrenda floral al pie del monumento al prócer Mariscal Sucre. Por su parte, los residentes argentinos, encabezados por miembros de su legación, realizaron acto especial en la plaza San Martín (foto izquierda).

BOMBAS DE AGUA MANUALES

ALLWEILER

DE 7 A 16 M. DE SUCCION
DE 0 A 25 M. DE IMPULSION

de pedestal y de reloj

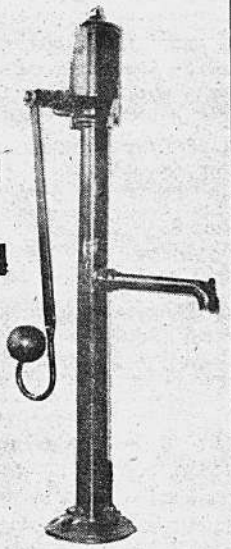

PARA CAÑERIAS DE ½" HASTA 2"

SERVICIO ESPECIALIZADO Y REPUESTOS.

HANSA LTDA.

La firma boliviana de su confianza con mas de 60 años al servicio del país

DEPTO. TECNICO Tels. 42836 · 55219 · 53661

Sucursales: COCHABAMBA · ORURO · POTOSI · SANTA CRUZ · SUCRE · TARIJA · VILLAZON

Directores: BERTHA ALEXANDER DE ALVESTEGUI-TERESA ALEXANDER DUPLEICH-MARIO VARGAS RODRIGUEZ

hoy

FUNDADOR: ALFREDO ALEXANDER JORDAN-PRESIDENTE DEL DIRECTORIO: HUMBERTO PALZA SOLIZ

EDITORIAL

La Paz, miércoles 26 de mayo de 1971

LA LARGA TRAYECTORIA DEL NACIONALISMO

.A muchos de los nacionalistas en los contornos de la América Latina les sorprenderá saber que el modelo y la inspiración de su apasionada doctrina, les viene de una patria tan alejada lo mismo que ajena en alma y cultura como es la Turquía que otrora formara parte del imperio otomano. Fue ésta, en efecto que bajo el puño de acero de un hombre ciertamente extraordinario que se llamó Kemal Pachá, inauguró el primer nacionalismo conocido en el presente siglo.

La "revolución de los jóvenes turcos" no podrá ser olvidada por los restantes nacionalismos sobrevenidos desde entonces, en diversas partes del mundo.

Quienes lo profesan hoy con iluminado fervor harán bien en repasar la historia de ese singular acontecimiento. Su singularidad reside en haber transformado una nación que arrastrando siglos de tradición tan antigua como la Biblia, la transformó en otra que no tenia nada que envidiar a cualesquiera de las europeas Su lema consistió en hacer patria para los nacidos en ella y sólo para ellos. El programa del conductor arriba nombrado no difiere en absoluto de los nacionalistas de la hora presente; oír su voz es creer estar oyendo a los segundos.

La sorpresa subirá de punto si se añade que es del mismo modo de las primeras rebeliones antiimperialistas que sin ese nombre era en esencia el movimiento que cambió de raíz a la nación turca poniéndola en el pie de soberanía independencia y auténtico nacionalismo en que hoy se halla, Se liberó de las secantes influencias e intromisiones de las potencias europeas; se deshizo al mismo tiempo de países que a su vez tenia sojuzgados y de este modo pudo constituirse en nación idéntica a si misma, gobernada por su exclusiva voluntad. Es decir la práctica del nacionalismo tal como se aspira hoy.

Tal la lección dejada por la nación tan ajena —convendrá repetirlo— al ser y carácter de las que están siguiendo en los días que corren el mismo camino, a la distancia de más de medio siglo. Por donde se demuestra que pese a las diferencias de razas y culturas unas mismas son las aspiraciones que alientan en la condición humana como son las de la libertad, soberanía e independencia. Porque tan libres, soberanos e independientes como son los paises aspira a ser el hombre en su individual existencia.

Hechos y Gente

PABLO CEJUDO

EN UNA ISLA

En cierta isla del Mar Caribe, la "cualidad de vida" —como decía un informe traducido a-gringadamente— cambió por entero.

No sabemos exactamente qué es lo que cambió, cuánto, cómo y por qué medios.

Pero, hoy día, la Isla del Caribe es otra.

La voz oficial habla allí de una "Nueva Sociedad".

En la nueva sociedad no se permiten "desviaciones". Lo que podría equivaler a decir que en la sociedad nueva ya no se permiten más "novedades".

Y este puede ser el punto flaco del sistema.

Porque, cuando un sistema se cree el "non plus ultra"; cuando cree que no puede ser "corregido y aumentado"; cuando piensa que en él nada nuevo puede ya producirse; es posible que entonces tal sistema esté cerca de su decrepitud...

En esa famosa Isla del Caribe todo está reglamentado para evitar que nada nuevo se produzca.

Ultimamente se han dado a conocer detalladas reglamentaciones en la Isla a propósito de cosas como religión, modas y sexualidad.

La cartilla de reglas de juego se alza contra los "libre pensadores".

No se puede, pues, "librepensar" en la Isla.

Alguien estaría pensando que prohibiciones así serían propias del "oscurantismo" de la Edad Media. Pero no, señor. Como ven esto se encuentra en pleno siglo XX y en medio del mar.

En la reglamentación acerca de la religión se produce un intrincado trabalenguas. La cartilla "no impone, no persigue, no reprime, no estimula, no patrocina ni ayuda ninguna creencia religiosa... No compartimos sus creencias. No las apoyamos"... Más abajo se recomienda que "la religión sea ignorada".

En cuanto a opiniones, religión e ideologías se refiere, el anteriormente citado suele ser el lenguaje habitual en las repúblicas de esa órbita. Y así puede darse el hecho de que la libertad religiosa reconocida en la constitución coexista simultáneamente con la asfixia de las creencias, por el hecho de ser ellas positivamente ignoradas.

Hay puntos menores que también se reglamentan en una sociedad de "socialismo cientifico", tales como "las modas estrafalarias de las sociedades decadentes", y la moda de pensar por cu cuenta, propia de "escritores traidores y renegados... refugiados en las sociedades de Europa occidenta

Y, así, en la famosa I creidos de que se ha pod do lo que no lavan las sus costas...

MUERTE DE LAS GRANDES CIUDADES

El problema de la concentración y sobrepoblación de las g des ciudades es general en todo el mundo, y crea en ellas ex mente los mismos problemas. La causa principal es el é ural hacia los centros urbanos. La agricultura, en la medid que se mecaniza, aumenta su productividad y elimina la n de obra. Los campesinos sin trabajo acuden entonces en m a las ciudades, con la esperanza de encontrar allí un emplec el que fuese.

En Estados Unidos, el fenómeno ha adquirido proporcio lermantes. Subido a que al éxodo rural típico, se ha añadid emigración en masa de los negros procedentes del Sur, qu acogen a una atmósfera más liberal de las grandes ciudade Norte industrial. Cuando este proceso ha llegado a alcanza sas muy importantes de ciudadanos, se ha convertido en u ténico boomerang: el exceso de población ha creado un n creciente de desempleados en las grandes ciudades, perisa tes, la mayoría de ellos, a los recién llegados, y especialme los de color. Si el número de parados medio es en la actu de un 5% a un 6% en los Estados Unidos, entre la población gra es casi el doble, y en algunos centros urbanos particula te afectados por la crisis, tales como Nueva York, Newark, C go y Washington, la proporción es todavía mayor.

El hecho se complica por un proceso inverso: a medida aumenta la población negra en las llamadas "ciudades centr se acrecienta la salida de ellas de las poblaciones blancas necientes a la clase media y a niveles superiores. Son los sos "suburbios blancos" que se están creando alrededor grandes centros urbanos del pasado. La crisis entonces es y está caracterizada por una entrada de negros y una sali blancos. Las consecuencias fiscales son terriblemente co para los municipios, pues eran los blancos los que pagaba puestos a los ayuntamientos, y los negros los que recibía sidios de ayuda. Aumentan los gastos municipales en la proporción en que disminuyen sus ingresos. El fenómeno complicado todavía, pues, contrariamente a una opinión generalizada en Europa, existe una clase media negra, y su tores de un nivel superior, que abandonan las ciudades pa talarse también en los suburbios.

Se cita un ejemplo muy característico: la ciudad de Bal está perdiendo efectivos, y de más de un millón de habitan es pocos años, tiene ahora solamente 900.000, y se prev 1980 una población que no superará el medio millón. La ría de los "supervivientes" dependerán de subsidios de di tipo.

¿Cuáles son las razones de aquel éxodo blanco, y aun de do de color de las clases medias? Naturalmente el exceso blación, las dificultades del tráfico, la población de la atm los impuestos municipales cada vez más altos, pero sobre t delincuencia y el crimen. Entramos aquí en un factor difí tratar, y que en los propios Estados Unidos se maneja con c ¿Quiénes con los delincuentes? En su inmensa mayoría, En estudios sociológicos llevados a cabo casi en secreto, gan a cifras realmente trágicas. Los actos de violencia so diez y dieciocho veces más frecuentes entre negros que blancos, y en lo que hace referencia a la delincuencia j la proporcion es 20 veces superior. No se pretende deducir nos los autores de aquel informe, que se trata de institutos tes. Una serie de razones sociológicas son responsables de lla trágica estadística: la educación insuficiente, salarios m jos, disgregación familiar, tradiciones ancestrales todavía peradas, etc., etc. A todo ello se ha unido ahora una nueva horripilante: el uso de las drogas, mucho más frecuen extendido a las poblaciones de color que en los sectores bl

El problema está allí, al desnudo, expuesto sin disimu atenuaciones. Los norteamericanos van a enfrentarlo con dolo a fondo, y poniendo para su solución, o su mejora, to poderosos elementos de que disponen.

CAMARA DE MINERIA INCREMENTA SUELDOS DE SUS TRABAJADORES

La Cámara Nacional de Mineria resolvió incrementar de 8 a 11 pesos por jornal diario a los obreros que prestan servicios en sus distintos distritos.

La aprobación de la medida, por el Décimo Séptimo Congreso Nacional de ese sector, fue adoptada luego de consideraciones con autoridades del Ministerio de Trabajo, por lo que se espera su consideración en el Gabinete de la semana próxima.

El aumento de haberes, a ese sector importante de la minería, había sido formulado por la Federación Sindical de Trabajadores Mineros de Bolivia, pidiendo un incremento hasta 12 pesos por jornal diario trabajado, suma básica que no puede ser aceptada por la Cámara que se comprometió incrementar hasta 11 pesos "saliendo de los límites de la posibilidad de la cámara chica".

El incremento podría ponerse en vigencia a partir del primero de junio próximo, según anunciaron los principales ejecutivos de la Cámara Nacional de Minería.

En base a ese incremento, que es básico, se procederá a la categorización respectiva.

Siempre en el desarrollo del Congreso, se está considerando las insistentes amenazas de cooperativización en varios centros mineros del departamento de Oruro. Las extremas medidas, vienen alterando los límites fijados por el Gobierno que se comprometió a hacer cumplir la Ley.

Fuentes de la minería pequeña afirmaron que hoy se clausuraría el Congreso que se inició a principios del presente mes. Sus conclusiones se conocerán con amplitud posteriormente.

PUNATA Y SAN JOAQUIN CONTARAN CON ENERGIA ELECTRICA INDUSTRIAL

Dos nuevas poblaciones rurales serán beneficiadas con el proyecto P-51 de electrificación que ejecuta el Instituto Nacional de Electrificación Rural —ENDE— dependiente del Ministerio de Energía.

El Subsecretario de Energía e Hidrocarburos, Joaquín Paz Soldán, entregó material eléctrico para la localidad de Punata, departamento de Cochabamba, y San Joaquín en el Beni.

Las autoridades de Punata, recibieron material eléctrico que será acoplada a la red de distribución que tiene ENDE en ese distrito (Planta Hidroeléctrica de Cotani).

Para la localidad de San Joaquín, se entregó un grupo electrógeno de 50 KW para levantar una central hidroeléctrica.

El grupo consta de un tablero de maniobra y control. Para su total instalación se enviará posteriormente el material y elemento de alumbrado necesario.

El servicio eléctrico a instalarse está previsto para fines industriales de alumbrado público y domestico de ambas poblaciones.

Para hoy se anuncia la entrega de un nuevo grupo electrógeno con destino a la localidad de Reyes, también en el departamento del Beni.

Las entregas corresponden a la ejecución del Programa P-51 de electrificación de poblaciones menores, en base a un convenio firmado entre el gobierno local y España que otorgó el crédito necesario.

CORRESPONSAL DE DOS REVISTAS BRASILEÑAS RADICARA EN EL PAIS

Antonio Balderrama llegó recientemente al país procedente del Brasil para hacerse cargo de la corresponsalía de las revistas "Frente Joven" y "Revista del Deporte".

Balderrama trae también la misión de vincular algunos equipos brasileños tales como el Botafogo, Flamengo, América y otros con instituciones deportivas bolivianas.

Durante su permanencia en el Brasil, Balderrama realizó cursos sobre administración pública.

Hoy ESCRIBE: Marcelo Archondo Palacios

(Art. 4o. del D.S. de 20-11-70)

¿ASI SE ORIENTA?

Los editoriales de un órgano de prensa reflejan el pensamiento o la línea política de quienes lo conducen. Lo que manifiestan puede, interpretarse como el sentir del gobierno, cuando éste es un periódico oficial.

Luego de dar lectura a un "cuadro" en primera plana de un órgano oficial, varios colegas discutían ayer, sobre el sentido, el deseo o propósito de una nota relacionada con la marcha antiimperialista, auspiciada por diferentes sectores de la colectividad.

Aseguraban unos, que por su contenido había sido redactada en una de las oficinas de la Embajada de los Estados Unidos de Norteamérica, porque sólo así se comprende que defiendan con tanta pasión al imperialismo yanqui y busquen a través de la provocación, un enfrentamiento con las clases populares. Opinaban otros, que había sido sorprendida la buena fe de los directores, "ya que no se puede atacar a quienes defienden los mismos principios".

Para los que no saben, la marcha antiimperialista, fue preparada y ejecutada por la Central Obrera Boliviana, máximo organismo de los trabajadores, Confederación Universitaria Boliviana Confederación de Campesinos y Federación de Estudiantes de Secundaria.

El Acta de inauguración de la semana nacional antiimperialista, fue suscrita por representantes de trece organizaciones obreras, campesinas, universitarias, intelectuales y políticas.

Objetivo fundamental de esta marcha, es el desenmascarar al imperialismo yanqui en todas sus facetas y sus funestos propósitos de coloniaje, alienación y vasallaje que trata de imponer con diferentes títulos en varios países de América Latina.

No nos hemos enterado, que se hayan producido hechos de violencia, asaltos ni provocaciones de ninguna naturaleza; a no ser que se llame provocación al pedir la salida del país de las misiones militares norteamericanas, los grupos de asesoramiento infiltrados en varias entidades y otros disfrazados que sólo pretenden ejercitar control en nuestros propios asuntos.

Tampoco se escucharon voces contra el gobierno, sino al contrario, fue una identificación con el propósito de nuestros gobernantes de luchar hasta el fin contra el imperialismo.

En síntesis, no había porque condenar en forma tan drástica y apresurada, la protesta justificada de obreros, estudiantes, intelectuales y campesinos, que salieron a las calles para exteriorizar su repudio a quienes tratan de mellar la dignidad y soberanía de nuestra Patria.

No ha sido por lo tanto, "ningún fracaso", la marcha antiimperialista y sí podemos llamar fracaso al vano intento de querer defender al imperialismo yanqui.

Finalmente, se debe tomar muy en cuenta una frase salida precisamente de esta marcha : "Quienes pretenden hacer revolución al márgen de los obreros, se equivocan".

FELIZ DIA SIAM

PARA TODAS LAS MAMAS

COCINAS A GAS
CUOTA INICIAL DESDE $b. 300

REFRIGERADORES ELECTRICOS
CUOTA INICIAL DESDE $b. 591

TELEVISORES "23"
CUOTA INICIAL DESDE $b. 630

ESTUFAS A GAS
CUOTA INICIAL DESDE $b. 120

SU OPORTUNIDAD HASTA EL 27 DE MAYO

ESCOJA SU ARTEFACTO Y POR EL SALDO NO SE PREOCUPE PAGUELO: HASTA EN 18 LAAAAARGOS MESES

Servicio mecánico garantizado

Stambuk y Mark (BOLIVIA) LTDA.
AV. MARISCAL SANTA CRUZ 1342

PREOCUPACION EN SANT[…] CRUZ POR CONVENIOS CO[…] LA REPUBLICA ARGENTI[…]

-Con motivo de la visita que realizó a las ciudades de Cochabamba y Santa Cruz, con el fin de dictar un seminario sobre Integración Regional, el Secretario Ejecutivo de Integración de la Cancilleria Alfredo Olmedo, captó la preocupación existente en el sector privado por los convenios comerciales suscritos con la República Argentina.

Olmedo explicó que el punto principal que motiva la preocupación de los empresarios cruceños es el relativo al desbalance de cerca de $us. 15 millones que se hace notorio en el comercio entre los dos países. Entre otras razones este fenómeno se origina en [...] greso ilegal de mercaderías [...] vés de la frontera por las loca[...] dades de la Quiaca, Yacuiba y [...] citos.

La Federación de Empresa[...] Privados de Santa Cruz, expu[...] al representante de la Cancille[...] que si bien Santa Cruz está en [...] pacidad de proveer mas de [...] productos que se encuentran [...] templados en las listas de des[...] vación de ALALC, se ve impo[...] bilitado de hacerlo por una s[...] de medidas restrictas existente[...] a Argentina. Entre estas c[...] medida de tipo fito—sanitario, [...] aduanamiento en varios pu[...] de este país antes de llegar a [...] tino y el desconocimiento de [...] chos compromisos negociados [...] teriormente.

INTERESES EN LA INTEGRACION

El Secretario de Integració[...] su viaje por Cochabamba y [...] ta Cruz, pudo evidenciar la p[...] cupación de los sectores inte[...] dos en un contacto más est[...] con los organismos de integra[...]

En este aspecto, los empres[...] cruceños anunciaron que des[...] rán un funcionario para que [...] de 2 ó 3 meses de entrenami[...] en las oficinas de Integració[...] la Cancillería, tome a su c[...] las labores de coordinación [...] te sector en lo referente a los [...] venios integracionistas.

DISERTARA UN POLITICO DEL PERU: UMSA

El miércoles 2 de junio disertará en el Paraninfo de la Universidad el conocido político peruano Ricardo Napurí, quien se encuentra en el país, analizando la realidad boliviana.

Napurí, abordará el tema "El antiimperialismo en América Latina". La actuación se realizará a las 18:45 con el auspicio de la División de Integración de la UMSA al pueblo.

Se vende Consultorio Médico

Con equipo de diagnóstico y la[…] ratorio clínico completos.

Ref. TELEFONO 53099

TELEVISOR PHILIPS 20" COMPACTO

$b. 366.00 AL MES CON ANTENA INCLUIDA

VENTAS: ARTEAGA

OBRAS PREFECTURALES SON REALIZADAS IRREGULARMENTE

EMPRESAS CONSTRUCTORAS NO CUMPLEN CONTRATOS

El Prefecto del Departamento José María Centellas, está empeñado en hacer cumplir estrictamente los contratos de las empresas constructoras que tienen a su cargo una serie de obras prefecturales en las distintas provincias del Departamento de La Paz. Durante su gira por la provincia Nor Yungas, el pasado fin de semana, Centellas Gamarra ha podido comprobar una serie de irregularidades de esas empresas que no han aplicado correctamente las especificaciones de las convocatorias, como el mal empleo de materiales de construcción; retardación en la ejecución de obras y la no protocolización de sus contratos, lo que ha provocado observaciones de la Contraloría General de la República.

No obstante que la Prefectura del Departamento, ha dado las facilidades necesarias a las empresas para la ejecución de obras, estas incumplieron sus compromisos en sus diversas fases, inclusive existen algunas obras abandonadas. Por este motivo, la primera autoridad departamental ha ordenado medidas drásticas que serán aplicadas inmediatamente con la participación de la Contraloría que con su labor de fiscalización, ha puesto solución a una serie de irregularidades. Con la intervención de esta misma institución fiscalizadora, en la construcción del Colegio Secundario de Sorata, se ha logrado la disminución de costos que significa un beneficio de Sbs. 30.000 para el Tesoro Departamental.

PLAN DE OBRAS PARA 1971

Continúa enviándose los materiales de construcción y los grupos de trabajo con sus respectivos directores de obra para la ejecución de obras prefecturales por administración directa. Los trabajos en actual ejecución se refieren a escuelas y colegios rurales comedores populares, aguas potables y otras obras de beneficio a la comunidad. Estos materiales y personal de trabajo envió a varias poblaciones de las provincias Manco Kapac, Inquisivi, Omasuyos, Aroma, Ingavi, Nor y Sud Yungas, Loayza y otras. Estas obras estarán concluidas hasta fines del próximo mes de julio.

ENTREGARON EN SANTA CRUZ UN CENTRO MEDICO QUIRURGICO

Con la asistencia del Director Nacional de la Caja de Seguro Social, doctor Eduardo Maldonado y del Director Médico, doctor Juan Villalva Rosso, en días pasados fue entregado al uso y atención de asegurados la primera parte del Centro Médico—Quirúrgico de la capital oriental. Este es el primer Centro de Hospitalización de seguridad social que funcionará en aquella capital, ubicada en el antiguo policonsultorio.

La parte Quirúrgica del nuevo Centro que constará de 30 camas deberá ser entregada en 60 días más y se considera que hasta el mes de agosto será posible entregar dos quirófanos y las correspondientes instalaciones de hospitalización para beneficio de la población asegurada de Santa Cruz.

Asimismo, el doctor Maldonado dispuso que previa opinión técnica, se efectúen rectificaciones sobre algunas suficiencias que todavía podría presentar el Policlínico Irala; en igual forma aconsejó el cambio del Consultorio de Neurología, la ampliación del Consultorio de Emergencia, el revestimiento de los ambientes de Espera y el estudio de prospección a nivel de anteproyecto, de lo que significa la edificación de las instalaciones de la propia Administración Regional en los amplios terrenos libres contiguos al mencionado Centro Irala.

CLUB DE TENNIS LA PAZ

Tratamiento excepcional para hijos de socios

Se comunica a los Socios Accionistas cuyos hijos hubieran pasado los dieciocho años de edad sin convertirse en socios accionistas por no haber adquirido la Acción correspondiente antes de cumplir la mencionada edad, que el Directorio ha decidido facilitarles su incorporación dispensándoles un tratamiento especial, de acuerdo a las siguientes modalidades:

a) Duración temporal del tratamiento especial: Hasta el 1o. de agosto de 1971.
b) Requisitos del padre: Que sea socio accionista, con cuotas pagadas al día.
c) Requisitos del hijo no socio: Que antes no haya sido socio.
d) Beneficios a concederse: 1) Adquisición de la acción por la suma de $b. 4.000.— 2) Condonación de la Cuota de Ingreso.

La solicitud deberá ser presentada por el padre dentro del período señalado considerándose cada caso en particular.

La Paz, 25 de mayo de 1971.

Amoladora Angular

BOSCH

TIPO 1309

* PESADA AMOLADORA DE HUMEDO, PARA EL DURO SERVICIO CONTINUO EN LA INDUSTRIA DE METAL Y PIEDRA.

* VELOCIDAD EN VACIO 2000 RPM. 220 V. 50 c/s. 1400 WATIOS

SERVICIO ESPECIALIZADO Y REPUESTOS.

HANSA LTDA. La firma boliviana de su confianza con mas de 60 años al servicio del país

DEPTO. TECNICO Tels.42836 · 55219 · 53661

Sucursales: COCHABAMBA · ORURO · POTOSI · SANTA CRUZ · SUCRE · TARIJA · VILLAZON

DECRETARON EMERGENCIA COLONIZADORES: YUNGAS

CONTRA COMERCIALIZADORES DE CAFE

Dirigentes de los colonizadores de Nor Yungas, Caranavi, Carrasco y Santa Fe hicieron conocer comunicados declarando emergencia en sus filas, por los apresto de algunos comercializadores de café, que tratan de confundir a la opinión pública fabricando documentos con amenazas de bloquear caminos.

Desmiente una noticia en sentido de que campesinos bloquearían caminos en Nor Yungas, indicando que uno de los firmantes de un comunicado, Julio Salazar, es comercializador de café y se enriqueció a costa de los humildes productores.

A tiempo de alertar a los productores de café, señalan que no permitirán ninguna acción de parte de elementos disociadores, "a quienes se castigará drásticamente".

Puntualizan que los productores de las diferentes zonas de colonización conscientes con el proceso revolucionario, apoyan las medidas del gobierno para comercializar café a través de INBOLCA, por cuanto significa una garantía para los agricultores. "Como genuinos representantes de bases afirmamos que haremos respetar la medida", subrayan.

CARRASCO

Dirigentes de la Central Agraria del cantón Carrasco de Nor Yungas hicieron conocer otro comunicado afirmando que Julio Salazar, quien se autotituló dirigente de esa organización ha sido desplazado por tener antecedentes negativos y prestarse al juego de elementos de derecha.

Aclara que la Central de Carrasco reconoce como a su máximo dirigente al campesino Filiberto Mamani.

PETROLEROS RESPALDAN A SUS REPRESENTANTES EN DIRECTORIO DE YPFB

-La Federación Sindical de Trabajadores Petroleros de Bolivia, respalda a s presentantes en el Directorio de Yacimientos Petrolíferos Fiscales Bolivianos.

En un documento entregado a la prensa, esa entidad afirma que nadie pued gar el rol histórico y positivo que ha jugado la empresa estatal del petróleo a tiempo de asumir la decidida cooperación en el Directorio, están seguros d su representación laboral, cumpliendo el mandato de las bases, sabrá cumplir s ber con positivismo y clara conciencia de sus obligaciones.

Afirma que entre los años 1952 y 1971 los trabajadores bolivianos han ad do una efectiva madurez sindical como para tomar decisiones no sólo de las e sas estatales —sino también del gobierno en general— por eso la mayoría de la ganizaciones sindicales en el último Congreso Nacional de Trabajadores de l han planteado la toma del poder o del Gobierno Obrero.

En torno a la intervención directa del gobierno en YPFB considera que e adoptado es de gran importancia revolucionaria y constituye un avance en la tensiones de los trabajadores cuando planteaban en octubre del pasado año e gobierno popular.

Respecto a la participación que tendrán los obreros en Yacimientos, la f ción indica que "la posición del Directorio de YPFB debe considerar que se ir ren procesos a todos los ejecutivos para deslindar responsabilidades y eslim quellos burócratas irresponsables e inmorales que han danado a la entidad.

Refiriéndose a las declaraciones del Dirigente obrero Juan Lechín Oquen Federación afirma que sus expresiones "dañan a los petroleros bolivianos al de nuestra responsabilidad y capacidad, al afirmar que 'serán simples cont de piedra en los directorios', manifestamos nuestro repudio contra esas decla nes que tipifican su desubicación en el dinámico proceso sindical que atrav pueblo boliviano, esa posición ególatra significa, que todo lo que uno no ha mal hecho".

Por último, los petroleros se comprometen ante el pueblo boliviano a c con responsabilidad la misión que de por sí es histórica.

CONTINUA CON EXITO L SEMANA ANTIIMPERIALIS

En la prosecución del programa preparado por la CUB, COB y FUL en la Semana Antiimperialista ayer se realizaron serie de conferencias en diferentes centros de trabajo y fábricas sobre "El papel del imperialismo en los países latinoamericanos".

Alrededor de 20 disertantes recorrieron los centros de mayor concentración laboral para referirse al tema.

A mediodía se realizó en raninfo de la UMSA un de canciones de protesta intervención de artistas boliv y de otros países latinoam nos.

Asimismo, las diferente siones encargadas de recol sangre para el Vietnam cont ron su labor. Según el prog hoy se realizarán serie de nciones

MINISTERIO DE PREVISION SOCIAL Y SALUD PUBLICA
UNIDAD SANITARIA "LA PAZ"

CONCURSO DE MERITOS

Se convoca a Concurso de Méritos y **Exámen de Capacidad** para la provisión del cargo de **Contador** en la Unidad Sanitaria La Paz.

Los expedientes se reciben a partir de la fecha hasta hrs. 18 del día 27 del presente mes.

Mayores detalles en Secretaría de la **Unidad** Sanitaria La Paz, situada en el Edificio de la Lotería. Avenida Mariscal Santa Cruz, esquina calle Cochabamba (7º piso).

La Paz, mayo 1971

VIVA LA EMOCION DEL GOOL...
Una película dedicada a la hinchada que domingo a domingo vibra en cada gol de sus colores favoritos...

PASION DOMINGUERA

Con los grandes del fútbol argentino... Boca - Racing - Huracán - Chacarita - Lanús y otros... y los campeones uruguayos en partidos gloriosos!

Aplauda y vibre con sus ídolos que estarán en cancha

Mañana Presentación exclusiva... Cine Murillo

Bolívar-Municipal-Chaco-31 de Octubre... todos juntos hoy gritando... ¡Arriba Strongest con muchos goles al poderoso Santos de Pelé!

Otro de los grandes programones dobles de su sala favorita...

HOY Con: Lágrimas de Rebeldía los judíos y su liberación CINE EBRO En sus tres funciones!

CENTRAL OBRERA DENUNCIO:

Los enviados del Gobierno intimidaron a dirigentes y proletarios de Tarija

Dirigentes de la Central Obrera oliviana, anunciaron la solución l conflicto, que surgió entre la Feeración de Auto Transportes y la OD de Tarija. Denunciaron además, que procuradores del goierno que viajaron la misma udad lejos de tratar de solucionar el problema lo ahondaron al timidar a los dirigentes de la Feeración y a proletarios de aquel epartamento con acciones de heho.

En una declaración que emitieon los trabajadores tarijeños dien que esta comisión gubernamentl trató de alentar la organización e un partido político denominado lianza Popular Revolucionaria, nunciaron concretamente a Huo Torrez Goytia y Carlos Montao Daza de ser los que pretendieon ejecutar esta serie de depredaones.

Por otra parte y ante la publición, en un matutino local, de la olución de este conflicto por parte la comisión del gobierno, declain que solamente se abrió una atrea de partes hasta que llegará comisión de la COB integrada or Alfredo Gómez García, Mael Tapia y Jorge Zelaya, además los representantes de la Confederación Sindical de Choferes de Bolivia, quienes fueron en última instancia los que le dieron la solución, expresada en los siguientes puntos:

PRIMERO.— La CENTRAL OBRERA DEPARTAMENTAL DE TARIJA, reconoce en su seno como a única organización representativa de los trabajadores del volante, a la FEDERACION DEL AUTO TRANSPORTE DE ESTA CIUDAD.

SEGUNDO.— LA FEDERACION DEL AUTOTRANSPORTE DEPARTAMENTAL, a su vez reconoce la autoridad de la CENTRAL OBRERA DEPARTAMENTAL, reincorporándose en su seno, con todos los derechos y obligaciones.

TERCERO.— La CENTRAL OBRERA DEPARTAMENTAL, declara, nulo el reconocimiento de la agrupación de trabajadores del volante denominado " MOTO MENDEZ".

CUARTO.— La FEDERACION DEPARTAMENTAL DEL AUTOTRANSPORTE, se compromete a recibir en su seno, a todos los trabajadores del volante que reúnan los requisitos que establece el estatuto y reglamentos de la organización.

QUINTO.— Finalmente con la superación de este impasse, se sella la UNIDAD DEL PROLETARIADO TARIJEÑO, que en adelante Luchará por las reivindicaciones socio—económicas del pueblo de Tarija y en particular de la clase trabajadora, basada en la TESIS POLITICA DEL IV CONGRESO DE LA C.O.B.

Al dar fin a la conferencia de prensa de ayer, Alfredo Gómez García, transmitió una denuncia verbal hecha por dirigentes de la Federación de Autotransporte de Tarija, en sentido de que la comisión gubernamental que viajó a esa ciudad aseguró haber entregado dinero a David Quiñones, miembro de la directiva de la COB, para gastos de viaje.

Al respecto, el sindicado de dicha denuncia, que se encontraba en la conferencia de prensa, desmintió tal acusación, afirmando además que en ningún momento entró en contacto con miembros del gobierno y que por el contrario había rechazado una proposición de conformar una comisión

ALEJANDRO RIZZO ESPOSO, MARIO, OFELIA, ELVIRA, ISABEL, VICTOR Y YOLANDA, HIJOS, HERMANOS, TIOS, PRIMOS, SOBRINOS Y DEMAS FAMILIA DE LA QUE EN VIDA FUE EJEMPLAR ESPOSA Y ABNEGADA MADRE:

Doña Cornelia M. de Rizzo

INVITAN A SUS PARIENTES AMIGOS, EN ESPECIAL AL CLUB DE LEONES, SOCIEDAD DE PANIFICADORES, TRABAJADORES, FABRICA DE CEMENTO, SINDICATO EDUARDO ABAROA SECTOR VIACHA TRANSPORTISTAS DE CEMENTO SINDICATO ALTIPLANO Y PERSONAS PIADOSAS SE DIGNEN ASISTIR A LA MISA QUE EN SU MEMORIA Y RECORDANDO LOS 8 DIAS DE SU LLORADO FALLECIMIENTO SE MANDARA OFICIAR EN LA IGLESIA DE SAN AGUSTIN DE VIACHA EL DIA DE MAÑANA JUEVES 27 a HRS. 10,15 a.m.

SU ASISTENCIA A ESTE ACTO PIADOSO COMPROMETERA LA GRATITUD DE LA FAMILIA DOLIENTE.

MNR ORDENO SUSPENDER UNA HUELGA DE HAMBRE

El Comando Departamental y el Comando Nacional de la Juventud del MNR resolvieron, mediante comunicado, pedir a los familiares de los presos políticos que están en huelga de hambre suspender la medida, "en razón de haberse dispuesto otras medidas".

Asimismo, rechazan las sindicaciones del Ministro del Interior, Jorge Gallardo, "sobre presuntos golpes quincenales".

En otro de los puntos resuelven apoyar a la CUB en su defensa del proletariado.

Exigen al Presidente Torres González "la entrega del gobierno a las fuerzas populares y universitarias, a fin de evitar males mayores".

Finalmente, resuelven adherirse a la COB y CUB en la Semana Antiimperialista "por ser el MNR el instrumento político natural del proletariado boliviano", según dicen.

GANGA POR EL DIA DE LA MADRE

SALDOS DE VAJILLA

ROSENTHAL

A PRECIOS REGALADOS

VEA NUESTRO SALON DE EXPOSICION Y ESTAMOS SEGUROS QUE LA MAGIA DE LO QUE LE OFRECEMOS ESTA SOLO EN:

CASA BERNARDO S.A.

AV. CAMACHO ESQ. COLON

COMUNICO A MIS AMIGOS Y ABONADOS QUE, EN VIRTUD DE LA RESOLUCION MINISTERIAL No. 265/71, QUE ESTABLECE UN HORARIO CONTINUO DE 8 a 15 Hs. EL DIA 26/5/71 ATENDERE AL PUBLICO EN MIS OFICINAS DE ACUERDO A ESE HORARIO.

COMPAÑIA BOLIVIANA DE ENERGIA ELECTRICA S.

LA LLAVE DE LA VIDA MODERNA

Constancio Kilowatt

PONDRAN EN CIRCULACION NUEVOS SELLOS POSTALES

A partir de hoy circularán en todo el territorio de la República, dos nuevas series de sellos postales (foto) cuya circulación legal fue autorizada mediante resoluciones supremas dictadas en el presente mes.

El vigésimo quinto Aniversario de la inmolación del Presidente Gualberto Villarroel, es el tema de la primera serie, cuyo valor es de 0.30 pesos bolivianos, de la cual serán puestas a la circulación ocho millones de unidades.

La otra serie fue impresa en homenaje al Presidente Germán Busch, con un valor de 0.20 pesos bolivianos y en una cantidad de cuatro millones de ejemplares.

La presente emisión de sellos postales, sustituirá a la serie anterior de la Dignidad Nacional", habiéndose establecido que el 60 por ciento de su valor beneficie a las universidades del país, de acuerdo al rendimiento de cada distrito.

Por otra parte el Director General de Correos, Edgar Prudencio señaló que se convocó a los fotógrafos nacionales a un concurso de fotografías en colores, sobre los temas de folklore y fauna nacional, con el fin de seleccionar las mejores to-

mas para la emisión de nuevas series postales

EL PRESIDENTE EN SUCRE:

EL PROCESO DE ... ES VALIDA HOY

."La creación de Bolivia no ha concluido y el proceso de nuestra li... válido hoy como ayer y como siempre".

"Si de verdad queremos avanzar hacia el progreso no debemos apura... mente porque podemos fracasar y poner en peligro la suerte del país".

Esos los principales conceptos emitidos por el Presidente Juan José To... sión del 162 aniversario del primer grito libertario del Perú, realizado en Su...

El Mandatario pronunció extenso discurso desde los balcones de la Alcaldía... puntualizando que no es posible enmendar de un momento a otro los ... tidos por gobiernos anteriores. "La revolución nacional se ha comprom... el subdesarrollo y a promover el progreso y la paz social en toda la Repúb... ro la revolución no asume las responsabilidades y cargos de los gobierno... rios".

Hizo referencia al proceso de liberación retomado el 7 de octubre, subraya... ne un contenido esencialmente nacional y la revolución es auténticamente...

La lucha por la libertad, la batalla por la emancipación tiene sus raíc... en la creación de la propia república". "Por eso, cuando la revolución señala... impostergables de afirmar nuestro dominio sobre el territorio, sobre las rique... les y el derecho de escoger nuestro destino, no hace otra cosa que prolongar... últimas consecuencias la gesta emancipadora que hizo de Bolivia una ... dijo.

Hizo un recuento cronológico de los antecedentes históricos de Sucre y su p... definitiva en la liberación del yugo español.

Más adelante dijo: "y es aquí, donde se dio el primer grito de la liber... se rompieron las cadenas que nos ataban a la esclavitud y al servilismo ... no revolucionario viene a reencontrar la tradición generosa y eterna de ... cipación y de nuestra grandeza.

EL VEHICULO VW para todos aquellos que calculan bien sus negocios.

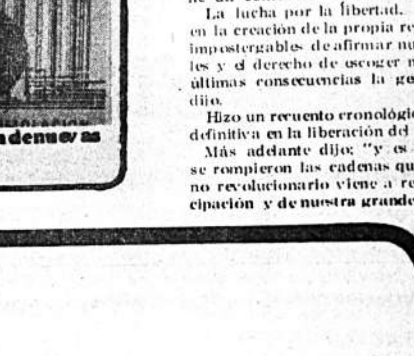

Tiene 5,0 m^3 de volumen, 4,1m^2 de superficie de carga y una capacidad de transporte de hasta 1000 kg. de carga útil.

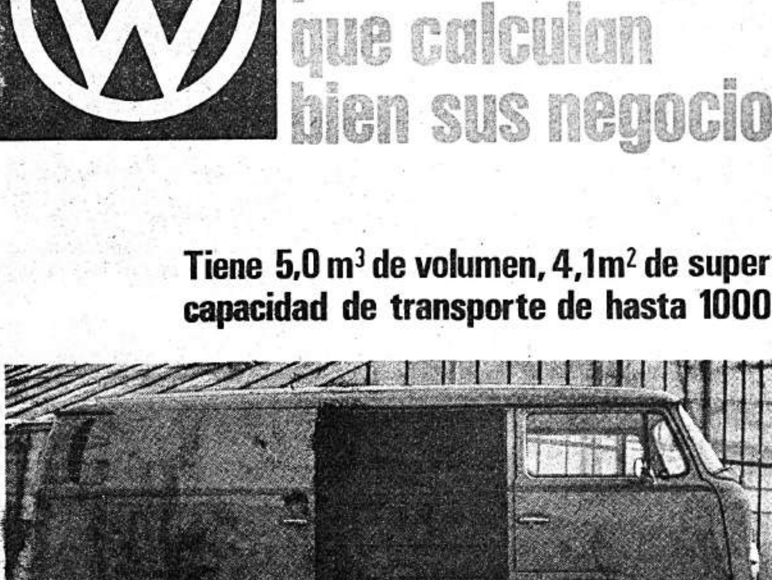

El vehículo VW ideal para Ud. especialmente para clínicas, compañias aereas, empresas periodisticas, almacenes, limpiezas y todo transporte en general.

Tiene una puerta posterior de apertura.

REPRESENTANTES EXCLUSIVOS PARA BOLIVIA:
HANSA Ltda. LA PAZ, Cochabamba, Oruro, Potosí, Santa Cruz, Sucre, Tarija y Villazón
CAJON POSTAL 1402
Tel. 54959
LA FIRMA BOLIVIANA DE SU CONFIANZA CON MAS DE 60 AÑOS AL SERVICIO DEL PAIS

INTERVIN... MINA CO...

.Trabajadores intervinieron ... de Corocoro, solicitando al... la misma forma que hizo en...

Según las informaciones, ... da porque Comibol constit... cracia que perjudica enorm... económico de la empresa y ... también por la huelga que ... técnicos de la empresa.

Corocoro se encuentra a ... Paz y constituye uno de los ... feros más importantes. Rec... do un cuadro que permitirá ... años más la producción de ...

DENUN... DE LA...

La derecha está orquestando ... contra el gobierno contra el ... tiene un comunicado del Comi... tiempo de extrañarse de que el ... llardo, "haya decidido acusar a ... después de reuniones con el alto ...

"Parecería que estas conversa... suerte de principios de concilia... mista del gobierno y los sectores ... tualiza.

El comunicado no desconoce la ... des equivocadas de algunos gru... que se utilizan, pero tampoco ... narias son un instrumento de lucha ... los universitarios deben utilizarla ... samblea Popular".

Señala que se quiere sustituir ... con un sistema de amenazas y ... parte de los hechos aislados a qu... sirven para garantizar la lucha de...

Rechazan esa posición guberna... dez que hemos apoyado actual...

Refiriéndose concretamente a de... rior, en sentido de que agentes de... en las organizaciones universit... Central Revolucionario emplaza... bres y apellidos y se los expulse de...

EL MINISTR... VIAJO A C...

El ministro de Industria y Com... Diez, viajó a la ciudad de Bo... la Delegación boliviana que as... tros de Industria y Comercio d... grupo Subregional Andino.

La delegación boliviana que es... de Inversiones e Integración d... Comercio, Hugo Osio y el repre... nica de Integración de la Canci... tará el criterio de preferencia... países miembros del Acuerdo de ...

RA LIBERACION
YER Y SIEMPRE

...que con el concurso de los sucrenses se irradiará la revolución nacional ...hijos de los creadores de la República deben ser hoy los soldados de la ...progreso".

...dijo que paulatinamente iremos conquistando aquello que el sistema ...organización colonialista nos negó. "No haremos en dos o tres meses lo ...sión de gobiernos no supo hacer en ciento cuarenta años".

...entregó un millón de pesos para diferentes obras al Comité de Obras ...departamento y anunció que AASANA traspasará los fondos a ese orga... la construcción del aeropuerto.

...bién que su gobierno dispuso que Chuquisaca tenga disponible gas natural ...de fomento de 0.34 centavos dólar por millar de pies cúbicos, para el ...de la energía eléctrica, la producción de cemento y en general la industria ...rada.

...también las instrucciones que impartió para que se garantice la construc... ...oducto Monteagudo-Sucre y la instalación de la planta termo-eléctrica. ...también el tendido de la línea de transmisión Sucre-Potosí, en el menor tiempo

...Mandatario fue objeto de fervoroso recibimiento por la población sucrense. ...entregó la llave de la ciudad, declarándolo "Huésped Ilustre".

...autoridad edilicia pronunció extenso discurso resaltando la vocación po... ...lucionaria de Torres González.

...el Mandatario asistió a la entrega de 40 departamentos construidos por ...tinados a maestros, empleados de la Universidad San Francisco Xavier y ...res populares.

...viajará hoy a Cochabamba donde cumplirá serie de actos conmemora... ...a las heroínas de la Coronilla, con motivo del 27 de mayo.

SANCIONARAN A QUIENES DESPRESTIGIEN INBOLCA

ADVERTENCIA DEL GOBIERNO

...gobierno advierte que iniciará ...acción legal correspondiente, a ...de sancionar a personas ...escrupulosas" e interesadas en ...prestigiar la acción del Institu... ...boliviano del Café (INBOLCA) ...cionando a los "malos bolivia... ...de acuerdo a la ley y aplican... ...la Ley de Residencia para los ...tranjeros que incurran en este delito. La presente advertencia, está contenida en un comunicado dirigido a la opinión pública por INBOLCA, en el que se aclara la posición de ese organismo en la comercialización del café.

INBOLCA señala que es un organismo creado para favorecer a los productores del café mediante el pago de un precio justo y una fuente segura de comercialización, hecho que estimula el esfuerzo efectuado por el agricultor.

La campaña publicitaria contra INBOLCA, añade el comunicado, está perfectamente identificada y obedece al sabotaje de los antiguos exportadores que son contrarios a los intereses nacionales que vieron mermados sus ingresos en perjuicio de los agricultores.

Finalmente establece que ese organismo una vez que asiente su organización servirá como un medio efectivo para crear condiciones de un verdadero desarrollo económico y social, garantizado por la participación que tienen los productores en el directorio de INBOLCA

Los obreros de las plantas beneficiadoras no quedarán cesantes en su trabajo, toda vez que el decreto del gobierno sobre el particular establece claramente que estas seguirán operando, careciendo de fundamento las informaciones que aseveran lo contrario.

* * *

...VERSION ...UMSA

...DEN CAMBIO DE ...ORIDADES EN ...FORMA AGRARIA

...organizadores de Sexto Congreso ...pesino, ahora dirigentes máximos ...los trabajadores del agro, dieron un ...de 10 días a las autoridades del ...isterio de Asuntos Campesinos, para ...reestructuren el Consejo Nacional de ...Reforma Agraria con elemento capaz y ...tendido en los problemas del agro.

...dirigente Moisés Amonsabel pun... ...sin embargo, que deja en manos ...presidente Juan José Torres la elec... ...de las máximas autoridades y que ...ejercitarán ninguna presión para los ...nombramientos.

...desmintieron, por otra parte, una noti... ...en sentido de que Reforma Agraria ...hubiera sufrido intervención, "simple... ...se conversó con las autoridades a ...de que se nombre para cargos direc... ...a gente capaz y que entienda los ...problemas del agro".

SANTA CRUZ

...Comisión destacada a Santa Cruz ...conocer a su máxima organización ...el Congreso Campesino realizado en ...Norte de ese departamento, sello la u... ...de los trabajadores del agro en ba... ...elección de nuevos directivos, repre... ...a los colonizadores, cañeros pe... ...y campesinos.

¡EL REGALO!
QUE MAMA Y ABUELITA ESPERAN

VOLCAN
ESTUFA A GAS

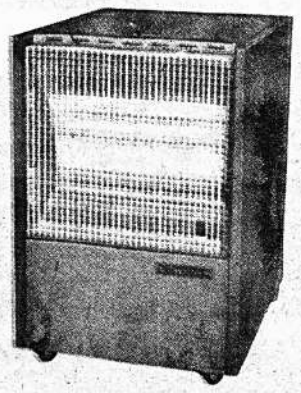

ES ALGO MAS QUE UNA ESTUFA...

Es calor de hogar!

EN EL DIA DE LA MADRE

MICEDA

HANSA Ltda. LA PAZ, Cochabamba, Oruro, Potosí, Santa Cruz, Sucre, Tarija y Villazon

LA FIRMA BOLIVIANA DE SU CONFIANZA CON MAS DE 60 AÑOS AL SERVICIO DEL PAIS

CAMION SE ESTRELLO CONTRA MULTITUD

Mueren setenta personas

Nueva Delhi, 25 (ANSA).- Setenta personas, en su mayor parte mujeres, niños y ancianos perdieron la vida y otras 60 resultaron heridas cuando un chofer perdiendo el control del camión que manejaba, se fue contra una multitud de unas 500 personas que participaban en una ceremonia religiosa frente a un templo.

El desastre ocurrió en una localidad situada sobre la carretera Kurnool-Hyderabad, en el estado de Andhra Pradesh.

TELEVISOR PHILIPS 20" COMPACTO

$b. 366.00 AL MES CON ANTENA INCLUIDA

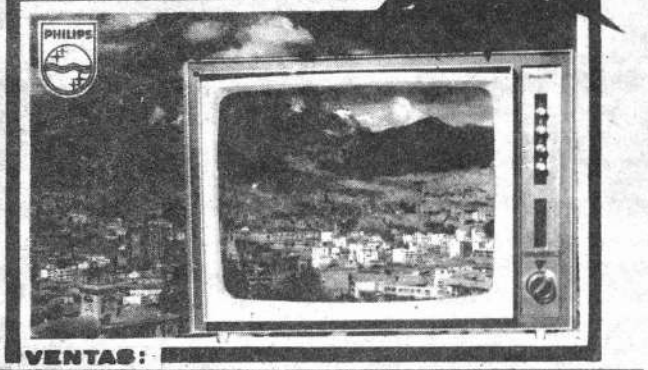

VENTAS:
ALMACENES MONTENEGRO
GALERIA SUBTERRANEA N

TEMOR Y ESPERANZA ALTERNAN EN HABITANTES DE REGION AFECTADA POR ERUPCION DEL VOLCAN ETNA

LA CIENCIA IMPOTENTE ANTE EL FENOMENO

CATANIA, Italia, 25 (ANSA). Los pobladores de las aldeas aledañas a la zona afectada por la erupción del volcán siciliano Etna viven una situación en la que alternan el temor y la esperanza.

Mientras tanto, el fuego líquido continúa fluyendo de las entrañas de la tierra, hecho que hace presumir que el impresionante fenómeno se prolongará varios meses, según la opinión de los vulcanólogos, que siguen de cerca el suceso.

La actividad de las bocas eruptivas no parece disminuir, aún cuando el fenómeno ya dura unos cincuenta días. Sobre esto están de acuerdo los estudiosos, mientras el magma sale de cráteres y grietas a una velocidad de 150 a 300 metros por minuto, encimándose a la lava ya fría: fuego líquido y rojo sobre roca negra porosa.

Mientras que en las pendientes habitadas cunde la desesperación y en el valle comienza el miedo, los científicos señalan una vez más la impotencia de la vulcanología para formular previsiones de un fenómeno eruptivo y la posibilidad efectiva de circunscribir sus efectos, ya arruinadores en este caso para los ricos cultivos agrícolas de las pendientes del volcán activo más grande de Europa.

El profesor Haroun Tezieff es el único que sostiene la tésis de un bombardeo aéreo del Etna para crear una desahogo de la lava hacia zonas deshabitadas y no cultivadas: la tésis prevaleciente es que las consecuencias de tamaña acción son imprevisibles. Un polvorín compuesto por una montaña de más de tres mil metros de altura es peligrosa en caso que explote.

Los centros habitados amenazados por los diferentes ríos de lava (Fornazzo, Sant'Alfio, Milo y otros más) viven una situación alternativamente de temor y de esp... según la velocidad del fuego... do, lento, a veces aparentemente... tático pero que quema árboles... tísimos como si fueran fósforos... devora plantaciones frutales... de haber cortado caminos, tra... puentes, destruido chozas y ca... aisladas, paralizando un cab... rril y arrazado un observa... vulcanológico.

La población está lista para... alojar, y las autoridades ya... predispuesto todo. Los perju... a los cultivos son incalcula... pero esto no sería nada en co... ración con la posibilidad de q... lava llegue a la próspera ... de Giarre, donde se halla Ca... que fuera destruida por la l... por un terremoto vulcánico... tres siglos.

En los siglos subsiguien... lava llegó varias veces a... Jónico, en la costa donde e... tuada la célebre localidad ... ca de Taormina.

Vendo Arpa

Ref. Casilla correo 2542
W. - H. M. Vico.

SE VENDE

PLANTAS GOMERAS LLEGADAS DE SANT...

CRUZ. REFERENCIAS AL TELEFONO No. 551...

TEATRO MUNICIPAL

ACCION SOCIAL DE LA PRESIDENCIA DE LA REPUBLICA Y EMBAJADA ARGENTINA

PRESENTAN:

AL: "BALLET OFICIAL DEL TEATRO COLON" DE BUENOS AIRES EN 2 UNICAS FUNCIONES

sábado 29 a horas 21.30
domingo 30 a horas 21.30

-(Los fondos a recaudarse serán destinados integramente a obras emprendidas por Acción Social de la Presidencia de la República)

-Localidades en venta: Teatro Municipal a partir del día martes 25

La Paz, mayo de 1971.

Modas "LA ECONOMICA"

Ofrece hermosos regalos para el "Día de la Madre", abrig... trajes pantalón, trajes de lana de 2 y 3 piezas importados de... rael, calzados, carteras y botas con "grandes descuentos de pre... cio".

LA ECONOMICA calle Potosí 1123 Tel. 25494.

TODO PARA LA MADRE

ABRIGOS — CARTERAS — CALZADOS — MAXIS — MIDIS.

Y nuestra línea completa para la mujer.

CON CREACIONES DE ULTIMA MODA RECIEN LLEGADAS DE EUROPA

"LA SORPRESA"

Calle Socabaya 456 — La Paz.

OFERTA ESPECIAL
POR EL "DIA DE LA MADRE"

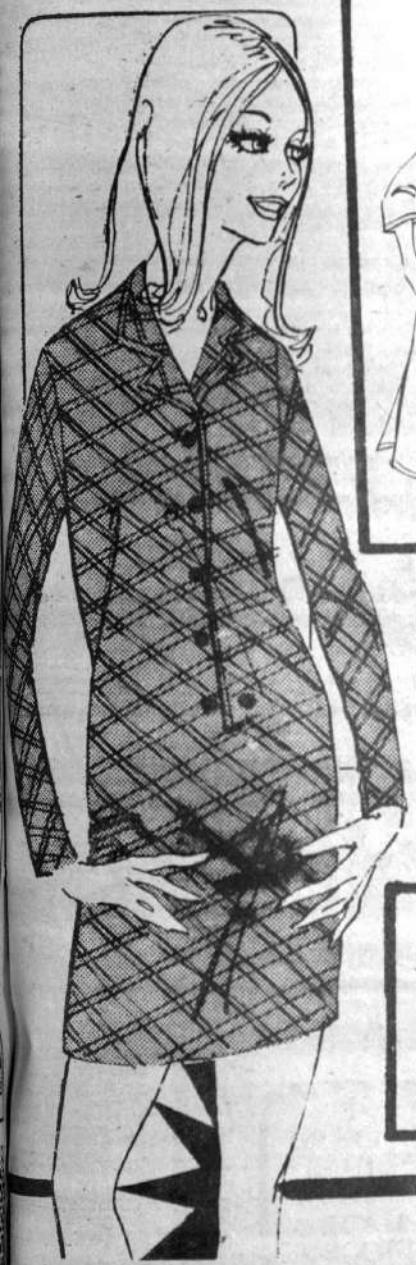

VESTIDOS CATALINA
$b. 295

Batas Kayser
$b 220

Piyamas americanos de franela
$b. 105

Ropa Interior
$b. 95

Chompas americanas
$b. 119

Camisones americanos de franela
$b. 99

Pantalones Catalina $b. 130

Medias Kayser 3 pares por
$b. 33

Poleras americanas
$b. 79

Faldas Catalina
$b. 119

Colonia Spray Fabergé
$b. 90

$b. 80
Colonia Jabergé "KIKU"

Chompas inglesas
$b. 195

Camisas Jayson para damas
$b. 105

HOLGUIN y CIA. S.A. AV. CAMACHO 1363

Profesionales

Dr. JORGE ROJAS

OIDOS — NARIZ — GARCANTA

-Landaeta 221 primer piso — Tel. 28063 — Tel. Domicilio 23209.

Dr. Nils D. Noya Tapia

MEDICO PSIQUIATRA — PSIQUIATRA INFANTIL

U.M.S.A. Centro Médico Nacional de México D.F. — Consultorio: Mercado 1115 (Edif. Guerrero 3º piso Of. 2, Teléfono 22162). Atiende de horas 16 a 20 — English Spoken — Casilla de Correo 1395.

Dr. Luis Alexander

Medicina Interna y Endocrinología

9 años de estudios y especialización en los Estados Unidos

CENTRO MEDICO

Avenida Mariscal Santa Cruz 1322 — 5º piso Telf. 53099

DRA. RUTH MALDONADO BALLON

Ginecología—Obstetricia

-CIRUGIA Prenatal—Partos—Tratamientos de tumores—hemorragias—ESTERILIDAD—Prevención al CANCER—Orientaciones sobre planificación familiar. Consultorio Mariscal Santa Cruz 1322. Tel. 50040 — Horas 13:30 a 17:00. Domicilio Tel. 21935.

Dr. Alcídes Rodríguez Jordán

GINECOLOGO — ESPECIALISTA

Clínicas Ginecológicas de España, Alemania y Austria. Cáncer Genital: Método Citológico y Colposcópico para su diagnostico precóz. Tratamiento del matrimonio estéril. Cirugía de tumores. Parto sin dolor. Consultorio Av. Mcl. Santa Cruz 1322. Edificio Avianca. Tel. 40329. — 25015 Consultas de horas 10:30 a 12 y 15 a 19 —Ruega pedir hora—

Chequeos Médicos

Medicina Interna, Electrocardiografía, Metabolismo, Rayos X Laboratorio, Ginecología, Endocrinología, Diabetes, etc.

CENTRO MEDICO

Avenida Mariscal Santa Cruz — 5º piso, Teléfono 53099

CASA "LA CONFIANZA"

Calle Comercio 1079

OFRECE POR EL DIA DE LA MADRE

ABRIGOS FINOS* LINDOS TRAJES* CONJUNTOS DE PANTALON Y SACO* CARTERAS* CALZADOS ITALIANOS

TODO CON GRANDES DESCUENTOS

Estallaron sangrientos disturbios raciales en ciudad norteamericana

Toque de queda en Chatanooga

CHATANOOGA (Tenessee) EE UU. 25, (ANSA).- Un joven negro muerto 43 heridos, 189 arrestados, un centenar de viviendas y negocios incendiados, son el saldo de los graves incidentes raciales que se desencadenaron en esta ciudad del "profundo sur" y obligaron a las autoridades a decretar el toque de queda desde las 20 a las seis de la mañana.

En Chatanooga fue dondenació, después de la guerra de secesión, la secta secreta racista "Ku Klux Klan".

Los desórdenes comenzaron el viernes a la noche en el barrio negro de "Alton Park" a raíz de la suspensión por parte de las autoridades, de un permiso para un concierto público de música folklórica y se prolongaron hasta el domingo a la noche, obligando a intervenir a 1.500 soldados de la "guardia nacional" y al establecimiento del toque de queda.

Esta última medida, segú
calde Robert Walker, habr
"determinante" para lle
cierta calma a las zonas m
bulentas. Anoche, se registr
lo cuatro intentos incend
el fuego de los francotirad
hizo sensiblemente más esp

El alcalde dijo que el jo
gro muerto, (León Ande
23 años) había perecido e
cidente aislado" ocurrido
rrio negro. Walker dijo que
son fue sorprendido por l
tes y soldados de la gua
cional cuatro horas despu
entrada en vigor del toque
da y no obstante la orden
nerse intentó darse a la f
pués de arrojar piedras
cía.

El alcalde dijo que
maneras, estas alternativ
taban confirmadas y qu
objeto de una minucios
gación".

Las organizaciones de
de color de la ciudad, e
acusaron a la policía d
"asesinado a sangre frí
derson, con el objeto "de
zar a la comunidad negra

"OLMA"

Un reloj "OLMA" es el regalo ideal para el Día de la Madre. Cómprelo en todas las buenas relojerías.

TELEVISOR PHILIPS 20" COMPACTO

$b. 366.00 AL MES CON ANTENA INCLUIDA

VENTAS: MONPA ILLAMPU 830

EL LIBRO QUE TODA MADRE ESPERA EN SU DIA

LOS AMIGOS DEL LIBRO Calle Mercado.

OFRECE HERMOSOS REGALOS PARA EL 27 DE MAYO.

EDITORIAL "SEUS"

PARA MAMA

BALMY

INDUSTRIAS VARIAS S.A.

Ayacucho 20

Sociales

CENTRO DE DAMAS DE CALACOTO, LA FLORIDA E IRPAVI

El sábado 5 de junio en los salones del Automóvil Club Boliviano se llevará a cabo la cena—baile anual organizada por el Centro de Damas de Calacoto, La Florida e Irpavi. Los fondos recaudados serán destinados para la conclusión del edificio de la Posta Sanitaria de La Florida. Se invita a todas las personas del barrio y personas amigas a concurrir a la reunión. **No circulan invitaciones especiales.**

FALLECIMIENTO

-En la ciudad de Cochabamba ha causado profundo sentimiento de pesar el fallecimiento de Mario Fernandez Soliz.

* * *

-Hoy a las 10:30 hrs., se llevará a cabo la reunión extraordinaria de las componentes de la Confederación Nacional de Instituciones Femeninas (C.O.N.I.F.) en el local de su Secretaría.

Clínica y Club de Diabéticos

(ATENDIDA Y DIRIGIDA POR ESPECIALISTAS)
Martes, jueves y sábados de 8.30 a 12. Tarifas especiales a pacientes con escasos recursos económicos.
CENTRO MEDICO
Avenida Mariscal Santa Cruz 1322 — 5º piso. Telf. 53099

El Embajador de la Argentina Guillermo de La Plaza y su esposa Dama Neffa de de La Plaza ofrecieron una recepción ayer a mediodía para despedirse de sus relaciones y en homenaje a los festejos de mayo. En la nota gráfica, un aspecto de la reunión.

BANCO DEL ESTADO

COMUNICADO

Con relación a comunicados difundidos el día de hoy en sentido de que la Contraloría General de la República hubiese congelado los fondos de la Caja de Seguro Social de Ferroviarios y Anexos, se aclara a la opinión pública que la Contraloría no dispuso el congelamiento de las cuentas de dicha entidad de seguro.

El Banco del Estado, en cumplimiento de disposiciones bancarias vigentes, ha estado y seguirá dando curso a cheques girados por la Caja Ferroviaria siempre que lleven todas las firmas autorizadas para el manejo de las cuentas que mantienen en esta institución bancaria.

La Paz, 25 de Mayo de 1971.

*****

Las alumnas del 3er. Curso "B" básico del Colegio Santa Ana, invitan a todas las madres a la Hora Cívica, que se llevará a cabo hoy a horas 10 a.m. en dicho establecimiento.

*****

DATOS
Que le interesan

FARMACIAS DE TURNO

-Del 22 al 29 de mayo

SANTA ANA: Colón 479. Tel. 29420.
UNIVERSO: Plaza Uyuni. Tel. 54979.
SAN JUAN DE DIOS: Av. Pando 276. Tel. 22131.
SAN ALFONSO: Gral. Gonzales 1248.
COPACABANA: Eduardo Abaroa 902. Tel. 29076.
17 DE MAYO: Av. Ecuador 2106. Tel. 40811.

hoy

Oficinas y Redacción: 6 de Agosto 2170.
Casilla de Correo: 477
Tel. 28737.
Dirección de Coordinación y Gerencia: Tel. 29883.
Administración y Publicidad: Tel. 25166.
Redacción: Tel. 50597.

TELEFONOS DE URGENCIA

Bomberos	119
Asistencia Pública	118—22111
Policía (DIC)	110
Tránsito	26148
Aguas	26625
Energía	54357
Teléfonos (reclamos)	113
Informaciones	104
Señorita Hora	117
Larga distancia exterior	55907—09
Interior	55907—09
Hospital de Clínicas	22821—22

CINE 6 DE AGOSTO

Matinée, tnda y noche. Ultimo día. En tecnicolor. Claudia Cardinale y Catherine Spaak en CIERTO... CASI PROBABLE. Actualidades mundiales No. 20. Precios matinée 3.60 y 4.10. Tanda y noche 4.80 y 5.30.

CINE TESLA

Matinée, tanda y noche, en tecnicolor PRUEBA LA SANGRE DE DRACULA, con Cristopher Lee. (M. 16 años). Precios matinée 4.10 y 3.60. Tanda y noche 5.30 y 4.80.

CINE SCALA

Matinée, tanda y noche EN UNA PLAYA JUNTO AL MAR (T.P.). Con Donald, Evangelina Salazar y Jorge Barreiro. Noticioso EL MUNDO AL INSTANTE. Precios matinée 3.60 y 4.10. Tanda y noche 4.80 y 5.30.

CINE UNIVERSO

Matinée, tanda y noche CHISUM, REY DEL OESTE, en tecnicolor, con John Wayne. (M. 14 años). Precios matinée 3.60 y 4.10. Tanda y noche 4.80 y 5.30.

CINE LA PAZ

Matinée ESA MUJER, con Sara Montiel. Tanda y noche DELICIOSAMENTE AMORAL. (M. 21 años), con Libertad Leblanc. Además el Noticioso EL MUNDO AL INSTANTE. Precios matinée 3.10. Tanda y noche 3.90.

CINE PARIS

Matinée, tanda y noche EL DIA QUE ME QUIERAS, con Carlos Gardel y la actuación especial de Ariel Irusta. Precios matinée 3.10. Tanda y noche 3.20.

LA MULTIMILLONARIA Y ESPECTACULAR SUPERPRODUCCION DEL CINE ARGENTINO EN LA EPOPEYA MAS GRANDE DE LA HISTORIA PARA LIBERAR A AMERICA!!!

BOLIVAR - SAN MARTIN - O'HIGGINS

Hermanados por la Libertad de América

EL ABRAZO DE LOS LIBERTADORES

(EL SANTO DE LA ESPADA)

Alfredo Alcón - Lautaro Murua

Evangelina Salazar

un film de Leopoldo Torre Nilsson

Libro original Ricardo Rojas - Adaptación Ulises Petit de Murat y Leopoldo Torre Nilsson - Fotografía Anibal Di Salvo

Música Ariel Ramirez - Mercedes Sosa canta "Adios a Belgrano" de Félix Luna

Banda de sonido original grabada en discos PHILIPS Nº 5.085.583

EASTMANCOLOR

ES OTRO IMPACTO DE "INCOFISA" LTDA.

VIERNES 28 MONUMENTAL ESTRENO Cine UNIVERSO

De cine para ho[y]

CINE PRINCESA

Matinée tanda y noche en tecnicolor EL AMOR ES ASUNTO PRIVADO. Precios matinée 3.60 3.10 2.60 2.10 Tanda y noche 4.30 3.80 3.30 2.80.

CINE MIRAFLORES

Matinée, tanda y noche dobles EL INCOMPRENDIDO y LA ULTIMA CARTA. Precios matinée 2.60. Tanda y noche 3.20.

CINE AVENIDA

Matinée doble ANGELICA Y EL SULTAN y EJERCITO DE CINCO. Tanda ANGELICA Y EL SULTAN. (M. de 14 años). Noche doble EJERCITO DE CINCO, con James Daly, Bud Spencer e INDECISION DE MUJER, con Alexandra Stewart, en tecnicolor. (M. de 21 años). Matinée 2.60. 2.10. Tanda y noche 3.20 y 2.20.

CINE MEXICO

Matinée doble LA PRINCESA HIPPIE con PILI y MILI y Enrique Guzmán en colores y LA HERMANITA DINAMITA (T. P.). Tanda y noche dobles SIMPLEMENTE MARIA y LA HERMANITA DINAMITA con Hilda Aguirre Jorge Rivero y Sara García (T. P.).Precios M-T-.N 3 y 2.

CINE ROXY

Matinée, tanda y noche dobles LA BATALA DE EL ALAMEIN y EL EXTRAÑO DEL PELO LARGO. Precios matinée 2.60. Tanda y noche 3.20.

CINE ESMERALDA

Matinée, tanda y [...] bles FUISTE MIA [...] NO con Leonard[...] LOS MUCHACH[...] BARRIO con P[...] ((T.P.). Precios [...] Tanda y noche 1.[...]

CINE EBRO

Matinée tada y [...] bles LAGRIMAS DE [...] DIA y CANCION DE [...] (T. P.). Precios [...] y 1.60 Tanda y noche [...] 1.60

CINE IMPERIO

Matinée doble (T.P.) [...] DICATO DEL CRIM[...] LOS AMOTINADOS. [...] y noche dobles LOS A[...] NADOS y LAS M[...] (S. M. de 21 años) [...] 2.20 y 1.70.

CINE BOLIVAR

Matinée SAL Y P[...] TA, en tecnicolor. T[...] noche LA RELIGIOS[...] Anna Karina. (M. de [...] ños). Matinée 2.60, [...] Tanda y noche 3.20 [...]

T.V. BOLIVIANA PROGRAMA

18.00 Duchén
18.25 Inglés
18.52 Notisiete
18.57 Inquietudes
19.23 Panorama
19.56 El Central
20.19 Nuestro barrio
20.54 Deporte
21.04 Cien en uno
22.19 Biografías "F. Roosevelt"
22.44 Al filo de la noche
22.54 Cierre emisión

"El Angel Rebelde"

(Angel in my Pocket)

ANDY GRIFFITH - LEE MERIWETHER - JERRY [...]

APTA PARA TODO P[...]

ANDINA

MAÑANA Cine 6 de AGOS[TO]

"COMO LENGUAJE PLASTICO PREFIERO LO FIGURATIVO"

Opina Beatriz Mendieta, pintora cruceña

Escribe Pablo Cejudo V.

Nuestra entrevistada es, a no dudarlo, uno de los valores femeninos más logrados en la plástica boliviana. Su última exposición en el Museo Nacional de Arte fue todo un éxito.

BEATRIZ MENDIETA, cruceña, casada, 35 años, tres hijos, pintora, con afición al teatro y a la música. La entrevistamos en su domicilio de la Plaza Isabel la Católica.

Beatriz, de finos rasgos orientales de exquisita finura espiritual, nos esperaba y nos recibe gentilmente.

Echamos una ojeada al amplio departamento donde vive, rodeada de ambiente artístico. Pocos de sus cuadros cuelgan de las paredes —porque precisamente ahora los expone en el Museo Nacional de Arte— Xilografías de Solón Romero y del Belga Victor Delhez y cuadros de Jorge de la Reza muestran las preferencias de la artista.

En este ambiente acogedor y con un pre... "estate quietecito" a uno de sus pequeños diablillos, la charla con Beatriz Mendieta se inicia fácilmente:

HOY.— ¿Hace mucho tiempo que pintas?

BM.— Hace cinco años que lo tomé en serio, pero mi afición es de toda la vida.

HOY.— ¿Cuáles fueron tus primeros escarceos con la paleta, el pincel, la espátula y esas cosas?

BM.— Bueno, principié desde que estaba en el internado de los Sagrados Corazones. Había entonces una monjita que se llamaba Theofane, o algo así, que practicaba pintura, y algunas chicas nos pasábamos ratos con ella emborronando lienzos, algo que querían ser bodegones, paisajes.

Beatriz narra dulcemente y con imaginación. Es fácil para el entrevistador introducir monosílabos como "¿Qué más, que más?" que la invitaría a continuar contando.

BM.— Alguien me ayudó a decidir que la pintura no era juego y entré en la academia. Mis verdaderos maestros: Gil Imaná, Enrique Arnal y, sobre todo, Alfredo La Placa.

HOY.— ¿Qué pros y contras encuentras en las Academias?

BM.— Las Academias pueden ser necesarias, pero lo es aún más el saber tomar y dejar de ellas lo que corresponda a la personalidad de cada artista. Es un proceso de selección que continúa toda la vida del artista.

HOY.— ¿Y por qué te animaste recién a volar solita?

BM.— Bueno, a pesar de las apariencias, soy un poco tímida..

HOY.— Yo diría perfeccionista, porque has aparecido en escena con una obra ya madura y que alguien últimamente ha calificado de "verdadero descubrimiento"...

No hay más que una reacción algo "tímida" a esto y la conversación toma otro rumbo.

HOY.— ¿Has viajado un poco por el exterior? ¿Qué piensas de las tendencias plásticas actuales?

BM.— He viajado por Europa, los Estados Unidos, Méjico y otros países latinoamericanos. Me encantó especialmente la pintura mejicana. La plástica de aquel país está muy connaturalizada con la tierra y sus problemas. En otros países también en Bolivia hay esa búsqueda, pero allí es más acentuada.

HOY.— Tú, en particular, ¿cómo buscas "lo nuestro"?

BM.— En lo telúrico, en las montañas en lo pétreo. Esto lo busco también en la ciudad, en los rincones de moradas y callejas; busco el sabor antiguo y romántico...

HOY.— Yo tengo la impresión de que en los rincones buscas también lo recóndito, en sentido anímico, el alma de la gente..

BM.— No lo había pensado, pero puede que sí..

HOY.— Y, para no olvidar que eres cruceña, ¿qué piensas de la pintura en Santa Cruz?

BM.— Tenemos pintores que pintan allí o en otros lugares, últimamente Lorgio Vaca ha vuelto a su tierra con la ejecución de grandes murales que representan el progresismo cruceño en perspectiva histórica. Tenemos también a Callaú, Pedrazas y otros..

HOY.— ¿Algo más que añadir?

BM.— Que me encanta lo abstracto, por el color y la composición, pero creo que él obliga al profano a devanarse los sesos. Como lenguaje plástico, prefiero lo figurativo.

Joyería y Relojería "FLORES"

Av. América 118 — Telf. 22514 — Casilla 1168

Joyas en oro de 18 Kts., creaciones finas propias, trabajos en plata y madera artísticamente grabados, aros de compromiso en una hora.— Importación de piedras y relojes "Venus" y repuestos para relojes.

Precios 'especiales" por el Día de la Madre.

SEGURO SOCIAL UNIVERSITARIO

Provisión del Cargo de Trabajadora Social

SE CONVOCA A CONCURSO DE MERITOS Y EXAMEN DE COMPETENCIA PARA LA PROVISION DEL CARGO DE TRABAJADORA SOCIAL DEL SEGURO SOCIAL UNIVERSITARIO.

LOS EXPEDIENTES DEBERAN SER PRESENTADOS EN LA SECRETARIA DEL S.S.U. UBICADA EN LA AVENIDA VILLAZON Nº 1960 2do. PISO, HASTA EL DIA 27 DEL PRESENTE A HS. 18.

LA GERENCIA

La Paz, mayo 17 de 1971

La Puerta del Sol

• LE OFRECE

Calidad y Economía

SOLICITE NUESTROS

MEDIOS PLATOS

a Medio Precio

• PARA UD. Y...

• SU MEDIA NARANJA

Av. 6 de Agosto-Primera cuadra.

EL SÁTIRO

Strip Tease Mortal

¡BUENOS AIRES EN SU PLENITUD DE METROPOLI NOCTURNAL...!

con

MIMI PONS • JUAN RAMON

JORGE SALCEDO

PEDRO QUARTUCCI

NATHAN PINZON

Actuación Especial de HUGO RONCAL

en COLORES

¡Acción Policial contra el Vicio!

MAYORES 21 AÑOS

Una Superproducción de ARGENTINA SONO FILM

PRONTO ESPECTACULAR ESTRENO

MONJE CAMPERO ☆

UNA ELECTRIZANTE MUESTRA DE SUSPENSO E INTRIGA
Realizada a todo color y ritmo inquietante

Pierre Vanek y Lisa Martinelli

MAÑANA ESTRENO "CRUCIGRAMA"

CINE "16 DE JULIO" Mayores de 18 años

SOFIA LOREN EN EL PAPEL DE "LOBA"

-Enrico María Salerno dirigirá el filme, producido por Carlo Ponti. ¿Cómo nació "La loba"? Desde "La ciociara" al día de hoy. Detalles.

-ROMA (ANSA), Especial de Paolo Jacchia— Una Sofía Loren envejecida en la ficción, madre de una joven casada, afila las uñas para ser una "loba" en la Italia meridional. El productor Carlo Ponti, esposo de la actríz, piensa realizar una nueva versión cinematográfica de "La loba", de Giovanni Verga, a quien la crítica contemporánea considera el mejor narrador italiano entre fines del siglo XIX y principios del XX. El filme será dirigido por Enrico María Salerno, un actor de teatro que desde hace tiempo se interesa también por el cine, en el terreno de la dirección.

"La loba" nació como novela, o mejor dicho como un género situado entre la novela y el cuento largo. Después, como la muy afortunada "Caballería rusticana" (música de Pietro Mascagni), llegó al teatro. La última versión teatral de la obra de Verga contó como protagonista a Anna Magnani y fue dirigida por Franco Zeffirelli: un éxito internacional, una interpretación de la Magnani realmente inolvidable. En 1952, Alberto Lattuada llevó "La loba" al cine, en una correcta versión.

Giovanni Verga (1840—1922) nació en Sicilia y tiene una producción narrativa que va del romanticismo al verismo. Sus dos obras maestras son "I malavoglia" (1881) y "Maestro Don Gesualdo" (1889). La primera inspiró, en una versión muy libre, "La tierra tiembla", de Luchino Visconti.

"La loba" presenta un personaje femenino difícil de interpretar, una mujer frustrada pero invencible, siempre vigilante, bajo el peso de prejuicios seculares.

Sofía Loren se reencontrará con una protagonista que, de alguna manera, ya le es familiar. Recordemos "La ciociara" donde la actríz italiana desempeña el rol de una madre madura, envejecida por la miseria, las humillaciones y el trabajo, que vive un drama terrible en plena guerra, junto a su hija adolescente. Este filme que logró gran éxito internacional, fue dirigido en 1960 por Vittorio de Sica. Se basaba en la novela homónima de Alberto Moravia. Fue la mejor interpretación de la Loren, quien recibió por su trabajo diversos premios. "La ciociara" de Moravia representaba el sufrimiento humano contingente, traumatizante para una vida entera, provocado por la guerra.

"La loba" de Verga es un aspecto emblemático del calvario secular de los pobres en el meridión italiano: ambas mujeres concentran en una hija sus anhelos más íntimos, viven y luchan por ella.

Sofía Loren en "La loba" hará el papel de una mujer femenino difícil de interpretar, una mujer frustrada, pero invencible

"La ciociara" se rodó en 1960. Sofía tenía entonces 26 años. Había debutado en el cine 10 años atrás, con un papelito insignificante en una película mediocre, "Corazones en el mar", de Giorgio Bianchi.

"La ciociara" logró un gran número de premios, que contribuyeron a compensar la lucha incesante de Sofía Scicolone por alcanzar el éxito.

PARA EL
27 DE MAYO
DIA DE
LA MADRE

Tufting

OFRECE

- ALFOMBRAS EN TODOS LOS TAMAÑOS DE PARED A PARED Y EN TODOS LOS COLORES
- PISOS PARA DORMITORIOS
- ALFOMBRAS PARA GRADAS EN TODO TAMAÑO EN LARGO Y ANCHO
- CUBRECAMAS DE LA MAS ALTA CALIDAD
- BATAS DE BAÑO SUPERIORES A LAS IMPORTADAS

EXPOSICION Y VENTAS
AV. VILLAZON 1964 Tel. 28092

CLINICA DE REPOSO
"SEÑOR DE LOS MILAGROS"
Atención especializada en enfermedades nerviosas y mentales. Alcoholismo y toxicomanías. Trastornos de la conducta.
Médicos Especializados en el Exterior
Calle Guatemala Esq. Tejada Sorzano Nº 2210
Teléfono Nº 22853 — Casilla Nº 2568
Atención Permanente

Manaco

Con cariño para mamá...

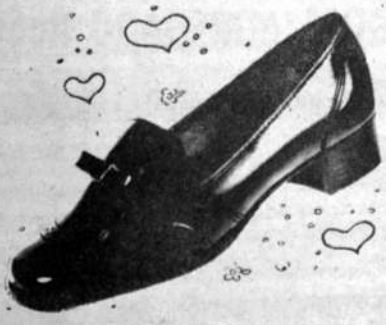

Un regalo de la extensa línea de calzado...

Manaco

TRES ORGANIZACIONES SE CONJUNCIONARON : M.I.R.

La formación de un Comité de Integración Revolucionaria compuesto por el Partido Demócrata Cristiano Revolucionario, el Movimiento Revolucionario Espartaco y grupos marxistas independientes fue anunciada ayer por representantes de las tres organizaciones durante una rueda de prensa convocada para el efecto.

Los organismos políticos sentaron las bases de unificación para conformar el Movimiento de Izquierda Revolucionaria (MIR) luego de un Encuentro Nacional a realizarse próximamente.

Jorge Ríos Dalenz (PDCR), Pablo Ramos (Espartaco) y Jaime Paz Zamora (marxista independiente) delinearon las líneas maestras de la unificación y entregaron a la prensa un documento oficial. En el documento anotan: "La teoría revolucionaria del marxismo-leninismo está calando hondo en sectores cada vez más amplios de la clase trabajadora. Por otra parte, la pequeña burguesía radicalizada, cuando participa realmente en el proceso de la revolución, no tiene más recurso que orientar su acción política a través de los lineamientos teóricos del marxismo combatiente".

"Los trabajadores bolivianos están cansados de seguir a dirigentes y partidos de filiación ideológica pequeño—burguesa, así como están cansados de escuchar las voces demagógicas de ciertos partidos y personajes que autocalificándose de vanguardia de la clase obrera, la empujan permanentemente al despeñadero de la aventura suicida o la arrastran a posiciones y actitudes reformistas que, al propio tiempo de anular el espíritu combativo de las masas, renuncian en los hechos a la instauración del poder proletario dirigido por la clase obrera en alianza con el campesinado pobre, la pequeña burguesía radicalizada y los intelectuales revolucionarios", agrega el documento.

En el párrafo final, el documento indica: "Nos organizamos con el propósito de superar la actual crisis de revolución revolucionaria y no con el ánimo de participar en éste o en próximos gobiernos pequeño-burgueses. Aspiramos a concurrir a la organización de la lucha de clases desde el punto de vista del proletariado, con el objetivo final de la conquista del poder por la clase obrera y la construcción de la sociedad socialista".

IMPORTANTES CONVENIOS LOGRO MINISTRO DE SALUD

PRESENTO INFORME DE SU GIRA

El ministro de Salud, Javier Torres Goitia, consiguió importantes ofrecimientos de ayuda sanitaria de parte de varios países europeos y latinoamericanos, durante una gira que realizó últimamente por espacio de 22 días.

Explicó en conferencia de prensa efectuada ayer, (foto arriba) que la URSS donará al país 100.000 dosis de vacuna contra el sarampión. Convino el asesoramiento de 5 expertos en diferentes aspectos salubritarios. La llegada de un virólogo para la planificación y control de la fiebre hemorrágica y la instalación de un centro especializado. El envío de equipos de laboratorio de Rayos X.

Hungría había prometido instalar una fábrica de medicamentos y la venta de equipos y dro... mediante créditos blandos. Se... cretará el hecho después de la... gada de expertos en la ma...

La OMS aseguró la ampli... de becas para médicos y la er... cación de la tuberculosis en B... via UNICEF continuará co... campaña antimalárica por o... gestión más. La Fundación "... tiño" en Ginebra otorgará un... portante lote de vacunas dest... das al Hospital del Niño. Ad... mo, cursos de perfeccionami... para médicos egresados. Hun... prometió realizar acción conju... para la erradicación del ma... Caracas.

Prensa de Platino - Automática
GRAFOPRESS

Rendimiento 5000 impresos/hora; formato máximo de papel 260 x 380 mm,

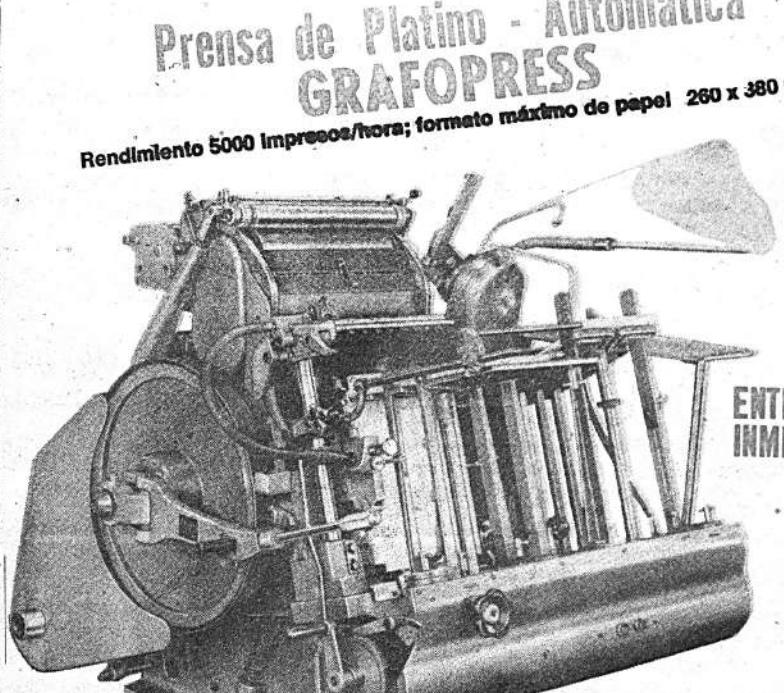

ENTREGA INMEDIATA

Confiabilidad de marcado, rapidez de impresión aún sobre papeles ligeros y formatos de tarjeta

VENTA SERVICIO REPUESTOS

SKOBOL S.A.
LA PAZ, CALLE POTOSI 862
TEL. 55102

AGENCIAS: COCHABAMBA ORURO, SANTA CRUZ, SUCRE, POTOSI, TARIJA.

COMANDANTE DE LA NAVAL RECIBIO A AGREGADO RUSO

.El Comandante de la Fuerza Naval Boliviana, Contralmira... Orlando Roca Castedo, junto a su Estado Mayor, recibieron el salu... protocolar del recientemente designado Agregado Militar y Asesor... la Embajada de la Unión Soviética, Coronel Igor Alejandrich Ro... durante una visita que el nombrado militar realizó al Comando N... val en compañía del Embajador Alexei Shervacovich Floriangvic... (foto superior).

El saludo protocolar se extendió en cordial conversación por más... una hora con los personeros soviéticos, quienes hicieron conocer... Contralmirante Roca Castedo su interés por cooperar al país y en pa... ticular a la Naval Boliviana.

REDUCIDA DELEGACION PERUANA ACTUARA EN LOS PANAMERICANOS

LIMA, 25 (ANSA). Una reducida delegación deportiva representará al Perú en los Sextos Juegos Panamericanos que se celebrarán en Cali, Colombia, a partir del 31 de julio próximo.

El presidente del Comité Nacional de Deportes, Dr. Javier Arnburu Menchaca, manifestó que solo viajarán a Colombia los deportistas que se encuentren en condiciones de lograr una lucida actuación en el más importante certamen deportivo de América.

El máximo dirigente del deporte peruano expresó que las diferentes federaciones vienen realizando los controles respectivos a fin de registrar, a los deportistas que cumplan con establecer los controles mínimos fijados por el Comité Olímpico Peruano.

Entre las manifestaciones deportivas colectivas que intervendrán en los Sextos Juegos Deportivos en Cali figuran el voleybol femenino, que recientemente en Montevideo lograra el título de tricampeón sudamericano y el basquetbol masculino.

Por su parte, ya se decartó la posibilidad de que intervenga en el referido evento el fútbol y el basquetbol femenino.

-ENCINAS.— El joven defensor cochabambino se constituye en pieza vital de la defensa de Litoral, su nuevo equipo. Ante Strongest respondió a la confianza de dirigentes y adictos tricolores.

Florería "LOS LIRIOS"

-Florería "Los Lirios", ofrece por el "Día de la Madre" canastillos—Bouquets, cajas de flores a precios económicos.

Edif. Asbún — Of. 12 — Tel. 42396 — Yanacocha esq. Mercado.

****

RECUERDE LA VOZ DE SU MADRECITA POR SIEMPRE CON:

Grabadoras

AIWA

LA PEQUEÑA GIGANTE

por solo $b.260

VEA NUESTRO SALON DE EXPOSICION Y ESTAMOS SEGUROS QUE LA MAGIA DE LO QUE LE OFRECEMOS ESTA SOLO EN:

CASA BERNARDO S.A.

AV. CAMACHO ESQ. COLON

ELIGIERON DIRECTORIO DE CIRCULO POTOSINO

POTOSI, 25 (HOY).— Italo Rosazza fue elegido presidente del Círculo de Periodistas Deportivos, filial Potosí, por el periodo 1971—72.

Sus inmediatos colaboradores serán: Antonio Barriga vice-presidente, Alfredo Tapia secretario general, Mario Buitrago secretario de hacienda, José Toro secretario de actas, Enrique Picolomini, Alex Barriga, Hugo de La Riva, Gabriel Ortega y Walter Rodrigo, vocales. Asesor jurídico doctor Armando Paz Navarro.

Asesor técnico Félix Carrasco.

CAYO EL ULTIMO INVICTO EN EL FUTBOL CHILENO

SANTIAGO DE CHILE, 25 (ANSA).— Colo-Colo derribó al último puntero e invicto que quedaba en lo que va corrido del torneo profesional de fútbol de primera división, al ganar por el expresivo scorer de seis goles contra uno al conjunto de Unión Calera, en su propio estadio, en la ciudad de La Calera. Colo-Colo dominó ampliamente en el segundo tiempo, convirtiendo goles que entusiasmaron a los caleranos, pese a que su equipo era el que estaba perdiendo.

Los demás resultados de la séptima fecha de la primera rueda de la primera división fueron los siguientes

O'Higgins 3 Magallanes 1, Santiago Wanderes 1 Antofagasta 1, Lota Schwager 1 Green Cross 1.

El partido entre Huachipato y Unión San Felipe debió suspenderse debido a la intensa lluvia que cayó en la zona de Concepción, donde debía realizarse el encuentro.

De acuerdo con estos resultados la tabla de posiciones de la primera división quedó de la siguiente manera:

Deportes Concepción, Unión Calera y La Serena, con 10 puntos, Colo Colo 9 puntos, Unión San Felipe 8 puntos, Unión Española (con dos partidos pendientes) y Everton, con 7 puntos, Universidad Católica, Santiago Wanderers y Rangers, con seis puntos, Magallanes, Huachipato, Audax Italiano, Antofagasta Green Cross, Universidad de Chile y O'Higgins, con cinco puntos.

La tabla de goleadores, luego de cumplida la séptima fecha del torneo, está encabezada por el uruguayo Pedro Grafina, de Unión Calera, quien ha convertido 8 goles. Le siguen Arturo Salah, de Audax Italiano, y Fernando Espinoza, de Magallanes, con 7.

POSTERGARON EL PARTIDO ENTRE BETI Y VALENC

VALENCIA, 25 (AN... La Federación Española de f... bol ha aceptado la poster... del encuentro de copa de... paña entre Betis y Valen... 3 de junio próximo. El en... tro hubiera debido de juga... miércoles venidero.

De esta forma Valencia... facilitado a tres de sus ju... res para el encuentro inter... nal URSS-España que se d... tará en Moscú el próximo... de mayo.

Este mediodía han salid... Valencia para ponerse a l... denes del entrenador Kub... defensa Sol, el medio Ar... el delantero Claramunt. ... tres se unirán a la concen... española que partirá el pr... sábado a Moscú.

FONTANA.— El ma... dor de Litoral retornó ... país donde deberá pr... el servicio militar. E... gador se despidió juga... frente a The Strongest... pasado domingo.

SEVILLA ESTA INTERESADO EN CONTRATAR A HERRERA

SEVILLA, 25 (ANSA).— El presidente del club de fútbol Sevilla, José Ramón Cisneros, ha confirmado la entrevista mantenida con el entrenador Helenio Herrera el pasado jueves en el aeropuerto de Fiumicino (Roma). "Como he dicho en otras ocasiones —señaló Cisneros— Herrera se encuentra en la lista de los posibles candidatos a entrenar a Sevilla en la próxima temporada.

Eso sí, el directivo sevillano agregó que por el momento no ha sido tomada ninguna decisión respecto a Herrera. "Permítame que no le diga más", dijo al periodista que lo entr... al respecto.

Los contactos que ha te... do Sevilla con algunos en... dores comenzaron desde pr... club acordó que Max Merk... entrenador de la temporad... termina, no continuará en... equipo.

HOY MIERCOLES ESTADIO "SILES"

Por última vez en La Paz, la perla negra Pelé con el gran "SANTOS F.C." del Brasil, en partido contra "THE STRONGEST"

El programa se iniciará hoy a horas 13.50, con el partido que por la Copa "Tres Ciudades" disputarán los primeros equipos de "MARISCAL SANTA CRUZ y "31 DE OCTUBRE"

Venta de localidades desde horas 9.00 de la mañana en las boleterías del Estadio Siles

CHACARITA Y RIVER OTRA VEZ PRIMEROS

BUENOS AIRES, 25 (ANSA).— **Resultados de los encuentros disputados esta tarde por la 18a. fecha del Campeonato Metropolitano de Fútbol de primera división.**

San Lorenzo de Almagro 5, Ferrocarril Oeste 2; Chacarita Juniors 2, Rosario Central 1; Vélez Sarsfield 1, Racing 1; Colón de Santa Fe 3, Los Andes 5; River Plate 0, Gimnasia y Esgrima 0; Newell's Old Boys 3, Platense 3; Atlanta 1, Huracán 2;

Próxima fecha 19 ava: Los Andes vs. Atlanta: Huracán vs. Vélez Sarsfield: Racing vs. Estudiantes de La Plata; Platense vs. Chacarita Juniors; Rosario Central vs. River Plate; Gimnasia y Esgrima de La Plata vs. Independiente; Argentina Juniors vs. San Lorenzo de Almagro y Ferrocarril Oeste vs. Banfield. Libre: Colón de Santa Fe, Viernes, para la televisión: Boca Juniors vs. Newell's Old Boys.

CAMACHO SERA EL TECNICO DE LA SELECCION PACEÑA

Wilfredo Camacho será el técnico que tendrá a su cargo la preparación del seleccionado paceño defútbol.

Así lo aprobó anoche el Consejo Central de la Asociación de Fútbol, tras escuchar el informe del dirigente Felix Romano, titular del Comité Técnico.

El equipo, almando de Camacho comenzará a trabajar la próxima semana y su primer compromiso lo confrontará con la selección de Oruro, el 10 de junio, en oportunidad del partido en homenaje al setenta y cinco aniversario de la fundación del club Oruro Royal.

HOMENAJES

Dos actos se cumplirán esta tarde en el estadio Hernando Siles. Enuno de ellos, el club The Strongest colocará una placa recordatoria en memoria del que fuera su dirigente José Fernández Loayza.

En otro, conmemorando las Bodas de Diamante de Oruro Royal, se procederá a la ización de la bandera del club Oruro Royal, Decano del fútbol nacional.

PRESTAMO

Aduciendo una crítica situación económica, el club Mariscal Santa Cruz solicitó a la Asociación un préstamo de 100.000 pesos bolivianos. La solicitud será estudiada por el Comité de Hacienda.

EL PUBLICO ELEGIRA A LA REINA DEL DEPORTE

Representantes de 15 Asociaciones Departamentales, se presentarán en el festival del Círculo de Periodistas Deportivos de Bolivia, que se llevará a cabo este fin de semana en el estadio Hernando Siles, oportunidad en la que se elegirá la 'Señorita Deportes 1971'.

El sábado, la presentación de las candidatas se realizará en traje de calle y el domingo en traje de baño. El público será quien elija a la representante del deportismo paceño.

Para este fin, el sábado se entregará un boleto a cada aficionado para que emita su voto. El sufragio será recogido en ánforas especiales durante el curso de la fecha inaugural del festival.

Como número central de la programación se desarrollará un cuadrangular futbolero con participación de The Strongest, Bolívar, Wilsterman y Litoral.

Considerando el aspecto popular de este festival, el Círculo de Periodistas Deportivos de Bolivia ha fijado la siguiente escala de precios; butaca numerada: 25 pesos, preferencia 14, media preferencia 7; general 9 y media general 5 pesos.

Las localidades serán puestas a la venta en boleterías del estadio a partir de las 9 horas en ambas jornadas.

ESTUDIANTES CON NACIONAL LLEGAN ESTA NOCHE POR LA FINAL DE LA LIBERTADORES

Buenos Aires, 25 (ANSA).- Estudiantes y Nacional jugarán esta noche en La Plata, el primer partido final por la copa "Libertadores de América".

El trofeo está en poder de los argentinos desde hace tres años y está en segunda vez que ambos equipos dirimen la posesión de la copa. Sin embargo aquella vez los "pinchas" eran favoritos para la victoria que no ocurre ahora, pues las preferencias están divididas. Los paraguayos llegan a esta final tras una magnifica campaña, mientras los otros no pasan precisamente el mejor de sus momentos.

El cotejo estará dirigido por los jueces, Vicente Lobregat, de Venezuela, Gumei, de Paraguay, y Mario Cannesa, de Colombia.

HOY PARA MAÑANA

Reserve su bello RAMO DE FLORES que a precios especiales le ofrece por el DIA DE LA MADRE LA FLORERIA "CANCAN" de la Galería del Hotel Copacabana.

Teléfono 43205

Universidad Mayor de San Andrés
División de Integración al Pueblo

MAX EFRAIN PEREZ

Dará recital de Poesía "Poemas para el Combatiente" (Poesía de Protesta). El Recital se llevará a efecto el día miércoles 26 de los corrientes a horas 18 y 30 p.m. en el Paraninfo de la UMSA.

LA ENTRADA ES LIBRE

AVISO

En cumplimiento al D.S. 09639 de 31/3/71 todas las personas o entidades autorizadas para operar en el territorio nacional con taxis aéreos y avionetas particulares, deberán presentar a las oficinas de la Renta, los siguientes datos:

NUMERO DE MATRICULA
TIPO DE AVION
NOMBRE DEL O/ LOS PROPIETARIOS
CAPACIDAD DE CARGA
CAPACIDAD DE TRANSPORTE DE PASAJEROS

Al mismo tiempo, se recuerda que de conformidad al Art. 7º del precitado Decreto, el término para registrar sus vehículos fenece el 30 del mes en curso (60 días después de promulgada la mencionada disposición legal).

La Paz, mayo de 1971.

SERVICIO NACIONAL DE LA RENTA INTERNA

Pelé, a su llegada al aeropuerto de El Alto, es abordado por los periodistas. El "Rey" fue trasladado a su alojamiento del Hotel Copacabana, donde permanecerá hasta momentos antes del partido frente a The Strongest.

SANTOS -STRONGEST EN ESPERADO ENCUENTRO

MINEROS Y MILITARES POR EL MIXTO

El equipo de Santos, en cuya alineación figurará Pelé, se presentará esta tarde en el estadio Hernando Siles, enfrentando en la oportunidad al representativo de The Strongest.

El match ha despertado mucho interés en nuestro medio, sobre todo por la buena impresión que dejó el equipo visitante en su última presentación en que venció a Bolívar.

Los brasileños llegaron con todas sus figuras y actuarán con todo su plantel titular.

En el preliminar, por el torneo mixto, jugarán Mariscal Santa Cruz frente a 31 de Octubre.

"VENGO A CUMPLIR CON EL PUBLICO BOLIVIANO"

AFIRMO EL REY PELE A SU ARRIBO

Estoy muy contento de encontrarme nuevamente en esta linda ciudad donde la gente siempre me recibe bien. Vengo a cumplir con la expectativa creada en torno a mi actuación, brindando buen espectáculo", manifestó el "Rey" del fútbol mundial, Edson Arantes do Nascimento, Pelé, al descender del avión que lo trajo a nuestra ciudad procedente de Santa Cruz.

En la capital cruceña, el equipo de Pelé, Santos, derrotó el domingo a Oriente Petrolero 4—3 y el "Rey" falló un penal.

Consultado al respecto, y haciendo una breve historiación, Pelé manifestó: "Fue la cuarta vez en que fallé un penal. Aunque no recuerdo los años, una vez erré contra Corintians de San Pablo, otra contra Botafogo, la tercera contra San Bento y la última el domingo anterior contra Oriente". Con su característica espontaneidad y sencillez, Pelé agregó: "Errar es humano y yo también estoy en ese plano".

En cuanto a su ausencia en el equipo "Resto del Mundo" que jugará esta semana en Moscú un partido amistoso contra la selección soviética en homenaje al arquero ruso Lev Yashin señaló: "Me dá pena no poder integrar este plantel. Mucho me hubiera gustado estar en la despedida de Yashin. Todos saben que he sido uno de los mejores arqueros del mundo. Hubiera tenido mucho gusto de alinear en el equipo que simbolizará la admiración de los deportistas del mundo en torno a una gran figura: Lev Yashin".

CHACARITA ALCANZO A RIVER EN TORNEO GAUCHO DE FUTBOL

Inf PAGINA 23

DEPOSITO LEGAL L.P. 113—1969.

ESTUDIANTES Y NACIONAL POR LA FINAL

Inf. PAGINA 23

BLACUTT PODRIA JUGAR EN EL EQUIPO MELGAR

LAS TRATATIVAS ESTAN AVANZADAS

LIMA, 25 (ANSA).— El anuncio de la contratación del futbolista boliviano Ramiro Blacutt (en la foto) por el club peruano Mariano Melgar ha dado origen a una serie de manifestaciones contrarias entre la afición deportiva del sureño Departamento de Arequipa, al que pertenece la citada institución recientemente ascendida a la división profesional.

Ramiro Blacutt, ex puntero del Bolívar de La Paz y de la selección nacional de su país ha quedado libre y solicita dos mil setecientos treinta dólares de prima y un sueldo mensual de doscientos setentitres dólares.

Dirigentes del Mariano Melgar habían manifestado su intención de contratar al referido puntero, que impresionó favorablemente durante los partidos que la selección de su país disputó ante sus similares de Perú y Argentina por la fase eliminatorias para el Mundial de México.

Algunas versiones señalan que Blacutt se encuentra actualmente en precario estado físico y ha sido sometido a dos operaciones en las rodillas.

Socios de la referida entidad arequipeña estiman que Blacutt estaría en condiciones físicas de soportar el duro trajín que supone el sexto campeonato profesional organizado de fútbol profesional peruano que se inicia el próximo mes.

VALDA FUE SEPARADO DE LA INTERVENCION

Berardo Valda, representante chuquisaqueño en la Intervención de la Federación Boliviana de Fútbol, fue separado ayer de esas funciones a raíz de su inasistencia a la reunión de los vocales realizada el fin de semana en nuestro medio.

En consecuencia, sólo quedaron el paceño José Laquis y el cruceño Edgar Peña cumpliendo esas funciones. A ellos se agregará un representante de la Asociación de Fútbol de Cochabamba.

Inicialmente, los Interventores habían solicitado una terna a la entidad valluna para la elección de su colaborador en la Intervención. Con.) no llegó hasta la fecha, el ministro de Información y Deportes, Ramiro Villarroel, a su paso por Cochabamba recibirá a los dirigentes de la Asociación valluna y de la terna, elegirá al nuevo Interventor que vendrá a remplazar a Valda.