AUMENTARON RESERVAS MONETARIAS

REVELO MINISTRO DE FINANZAS

El Ministro de Finanzas, Flavio Machicado reveló ayer que en los ltimos cincuenta días las reservas monetarias del país sufrieron un ncremento de alrededor 6 millones de dólares.

El último viernes, se elevaron a 39 millones de dólares", agregó Machicado antes de ingresar a la reunión de gabinete que ayer tuvo carácter simplemente administrativo.

BIBLIOTECA NACIONAL DE BOLIVIA
MAYO 1971

DIARIO DE LA MAÑANA

hoy

DEFENDER EL DERECHO Y LA LIBERTAD
CON LAS IDEAS Y NO CON LAS ARMAS
(Alfredo Alexander)

NO III La Paz, martes 25 de mayo de 1971. No. 812
DICION DE 32 PAGINAS PRECIO Sb. 0.50.

RECLAME SUPLEMENTO "CHUQUISACA"

EMPEZO SEMANA ANTIIMPERIALISTA

Un mitin de protesta tuvo lugar ayer en la Garita de Lima como parte del programa preparado por la COB, CUB, COD, CCR, FES y otros organismos dentro de la semana antiimperialista. El rol de actividades que obedecen a este fin, comenzó en la mañana a través de programas radiales donde se explicó los motivos y metas que se persiguen. A mediodía se inició la recolección de sangre para los combatientes de Laos, Camboya y Vietnam. La bandera de este último país flameó en el frontis de la Secretaría de la COB, junto a la boliviana. Los trabajadores de Cuba enviaron su saludo y solidaridad por la iniciativa. Hoy se realizará un recital de la canción de protesta en el paraninfo universitario. Por la tarde se dictarán conferencias alusivas en 20 centros de trabajo.

SOLUCION PACIFICA A CRISIS PAKISTANA PIDIO INDIRA GANDHI

NUEVA DELHI, 24 (ANSA).- La Primer Ministro de la India señora Indira Gandhi (en la foto) dirigió hoy un llamado al mundo "y en especial a las grandes potencias", para que se busque una solución pacífica a la crisis en Pakistán Oriental.

La señora Gandhi dijo que la política del gobierno pakistano ha creado en India una situación intolerable": Tres millones y medio de prófugos se han refugiado en India y el éxodo continúa —precisó— al ritmo de 60 mil personas por día.

La Primer Ministro, que hablaba en la cámara baja, acusó al gobierno de Pakistán de haber violado los principios "de buen vecino y de humanidad con su acción insensata".

BUSCAN AL CONSUL INGLES EN ROSARIO

GIGANTESCO OPERATIVO POLICIAL

ROSARIO (ARGENTINA).- El gobierno provincial de Santa Fe organizó un vasto y gigante operativo policial para localizar al cónsul de Gran Bretaña, Stanley Silvester, secuestrado ayer en horas de la mañana por una organización de extrema izquierda, autodenominada "Ejército Revolucionario del pueblo".

Silvester, pese a su condición de cónsul honorario, está a cargo de todos los intereses del Reino Unido en su zona de influencia que abarca la importante ciudad de Rosario (provincia de Santa Fe), que con 800 mil habitantes, es uno de los centros industriales y comerciales de la Argentina. (Información página 10)

OTRA RED DE ESPIONAJE FUE DESCUBIERTA: EE. UU.

EX-MILITAR APORTO LOS DATOS

Washington, 24 (ANSA).- Una comisión investigadora del Senado reveló la existencia de una segunda "red de espionaje" del Pentágono en relación a las actividades de ciudadanos civiles que se agrega a otra ya denunciada ante el Congreso por funcionarios civiles de la secretaría de Defensa.

La comisión investigadora obtuvo la información de un ex-funcionario militar, Laurence Lane, que de 1968 a 1970, trabajó en la quinta división de infantería procesando centenares de informes sobre las actividades de los llamados "disidentes".

Según los datos disponibles hasta ahora por el Senado, se deriva que un cuarto de la población norteamericana fue sometida a la vigilancia del sistema de investigación civil puesto en marcha por el Pentágono y que solo en parte fue desmantelado.

HAY NUEVOS DERROTEROS EN CASOS ALEXANDER Y OTERO

VERDADEROS RESPONSABLES ESTARIAN IDENTIFICADOS

Existen nuevos derroteros en las investigaciones de los casos Alexander y Otero Calderón, en cuanto a presuntos culpables se refiere, quienes se encuentran en el interior y exterior del país, según se supo de fuentes responsables.

En los últimos días, luego de efectuar una evaluación de todo el proceso hasta ahora realizado y aplicando los datos presentados por Miguel Maremberg, se ha llegado a establecer una nueva cobertura para esclarecer los hechos. Se asegura que ya se tienen indicios de los verdaderos responsables de los actos criminosos cuestionados y que para proceder a su captura precisan los medios materiales y humanos suficientes, con objeto de actuar rápida y eficazmente. Se sabe que tanto el fiscal Camacho como Maremberg no volverían a continuar con el proceso investigatorio si no se les proporciona los medios que solicitan. Si a la Comisión de Alto Nivel se le otorgó 80.000 pesos para 30 días de trabajo, resulta justo que para esclarecer dos crímenes la cooperación del gobierno sea efectiva.

¡LIQUIDACION!

AZULEJOS DE 1a CALIDAD

De 15,3 cmts x 15,3 cmts.

BLANCOS $b. 2.20

COLOR " 2.50

SOCIEDAD IMPORTADORA

TRANSOCEANICA LTDA.

Tel. 27059—40062

Ingavi 1047 Altos C. 2557

CAÑERIA PARA GASODUCTO LLEGO A SANTA CRUZ AYER

POSESIONOSE GERENTE DE YPFB

AGUSTIN VILLARROEL

Agustin Villarroel, ingeniero petrolero, fue posesionado en el cargo de Gerente General de Yacimientos Petroliferos Fiscales Bolivianos en remplazo de Rolando Prada Mendez.

El ministro de Energia e Hidrocarburos, Enrique Mariaca, en nombre del Primer Mandatario, ministró la posesión en presencia de los miembros del Directorio.

El ministro Mariaca, durante el acto, expresó su complacencia por el nombramiento y posesión de Villarroel, de quien dijo "son conocidas sus dotes profesionales y su servicio por los intereses de la Empresa".

Anticipó que el nuevo ejecutivo hará una "gestión de trascendencia" ahora con la directa participación de los obreros de la entidad fiscal petrolera.

Por su parte, el ingeniero Villarroel, a tiempo de aceptar la Gerencia General, reconoció que tiene una seria responsabilidad que cumplir, por lo que esperaba "recibir el decidido respaldo de todo el personal de YPFB".

"Es muy difícil el camino para llevar a cabo los proyectos, pero con eficacia y armonia, tendremos que lograr todos los objetivos", agregó.

REEMBARQUE DE MATERIALES

Agustin Villarroel, en el primer contacto con la prensa, indicó que hace algunos días se ha movilizado parte del embarque de cañería que por aproximadamente 20 meses estuvo almacenada en Rosario, República Argentina.

Agregó, se trata de los primeros 300 caños que seguramente ya se encuentran en Santa Cruz, esperandose que el traslado proseguirá para en junio reiniciar los trabajos del gasoducto a la Argentina.

Informó por otra parte que el vecino país, donde representó a YPFB en sus anteriores funciones, tiene mucho interes en adquirir más petróleo boliviano al igual que el gas comprometido.

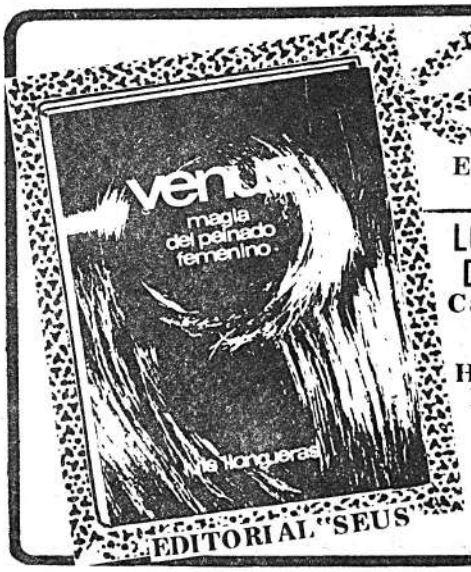

EL LIBRO QUE TODA MADRE ESPERA EN SU DIA

LOS AMIGOS DEL LIBRO

Calle Mercado.

OFRECE HERMOSOS REGALOS PARA EL 27 DE MAYO.

UNA ELECTRIZANTE MUESTRA DE SUSPENSO E INTRIGA

Realizada a todo color y ritmo inquietante

Pierre Vanek y Elsa Martinelli

PROXIMO

"CRUCIGRAMA"

ESTRENO- CINE "16 DE JULIO" Mayores de 18 años

Mamá la espera!

APROVECHE HASTA EL 27 DE MAYO

SINGE

Le ofrece

8

Meses de Crédito

- Cuotas iniciales reducidas
- Grandes Facilidades en los créditos
- AÑO DE GARANTIA
- Entrega a domicilio

STAMBUK y MARK (Bolivia) LTDA.

Av. Mcal. Santa Cruz 1342

Tel. 40202

AGENCIAS GENERALES

Calle Nicolás Acosta No. 8 - Sucre

EL PAIS INCREMENTO RESERVAS MONETARIAS

INFORMO EL MINISTRO MACHICADO

El país incrementó sus reservas monetarias en 6 millones de dólares más durante los últimos 50 días. Ahora cuenta con un respaldo de 39 millones de dólares.

La información fue proporcionada por el ministro de Finanzas, Flavio Machicado, quien se refirió también al Impuesto sobre Viajes, puntualizando que las ventas de divisas han disminuido notablemente de acuerdo a un informe del Banco Central.

COMISIONES

Machicado dijo también que su Secretaría destacó comisiones a las diferentes instituciones públicas y mixtas del Estado, para que realicen una diagnosis de la situación económica y financiera por las gestiones 1967-1970 y el primer cuatrimestre del presente año.

El objetivo principal de la evaluación es presentar al gobierno un informe completo sobre la situación particular de cada empresa, a fin de que adopte las previsiones del caso.

Al término de su labor, las comisiones presentarán un informe sobre el activo y pasivo, corriente y a largo plazo de cada empresa, además de las utilidades que perciben y su correspondiente distribución, añadió.

Se encargarán, asimismo, de preparar un cuadro demostrativo del número de personal existente, clasificándolo por jerarquía funcionaria y respectivas escalas salariales.

Determinarán también, el monto a que ascienden los equipos, maquinarias, vehículos y otros bienes importados con liberación de derechos e impuestos arancelarios.

Finalmente sostuvo que analizarán la programación y ejecución presupuestaria, en lo referente a la producción y servicios de cada empresa evaluada.

TRABAJADORES DEL ESTADO DESIGNARON SU DIRECTIVA

La Federación Sindical de Trabajadores del Estado, al clausurar su ampliado, resolvió reorganizarse oficialmente, conformando su nueva mesa directiva que regirá los destinos de la organización por el período 1971-1972.

La organización sindical está encabezada por Víctor Espada, Pablo Pacheco, Carlos Aviles, Hernán Lacava, Luis Velarde y otros en representación de 11 ministerios y 8 instituciones públicas descentralizadas (foto arriba).

El ampliado de los trabajadores del Estado resolvió identificarse con la tésis político-sindical aprobada en el Cuarto Congreso de la COB. Al mismo tiempo resumió su plataforma de lucha en los siguientes puntos: salario mínimo y escala móvil de salarios; carrera administrativa; inamovilidad, promociones; jubilación; creación de la Caja Sectorial, libertad de filiación política, libertad de expresión, derecho de vivienda vacación pagada anual y recategorización de servicios.

ESTE AÑO COMENZARA A FUNCIONAR PLANTA DE BISMUTO: COMIBOL

En fuentes de la Corporación Minera de Bolivia se informó que la fundición de Bismuto que se instala en Telamayo quedará concluido y comenzará a funcionar entre octubre y noviembre del presente año.

En la actualidad, las estructuras metálicas están en su fase de conclusión, entretanto que las obras civiles fueron concluidas, faltando tan sólo algunos detalles de pequeña magnitud.

Se informó asimismo sobre la llegada al país de cuatro profesionales bolivianos y extranjeros que realizaron estudios en Bélgica, recibiendo entrenamiento sobre dicha planta que comenzó a eregir la Corporación Minera de Bolivia el pasado año.

Los ingenieros metalurgistas, permanecieron en Bruselas por espacio de tres meses, habiendo -al margen del estudio- recogido experiencias sobre fundiciones de bismuto.

Los profesionales bolivianos: Walter Vargas y Mario Sahonero, llegaron el domingo acompañados por el ingeniero Andrés Lemaire de la s.a. PRB de Bruselas, coordinador del proyecto de la fundición próximamente a inaugurarse, y, Alfredo Fernández, representante en Bolivia de la s.a. PRB.

CLINICA "ARANDA"

PLAZA UYUNI 1351 — TEL. 28632

Cuatro categorías diferentes remarca su clase económica con servicios de Cirugía, Medicina, Rayos X, Laboratorio y todas las otras especialidades. SERVICIO A TODA HORA.

Ministerio de Industria y Comercio

COMUNICADO

Se comunica al comercio en general que, a partir del 1o. de junio del presente año, los Inspectores de la Dirección General de Comercio y Abastecimientos visitarán el comercio local, con el fin de constatar si los negocios están inscritos en el Registro Mercantil del Ministerio de Industria y Comercio.

Los comerciantes que aún no han cumplido esta obligación, deben hacerlo hasta el 30 del mes de junio, de lo contrario serán sancionados de acuerdo a Ley.

Lic. AGUSTIN SAAVEDRA W.
Director General de Comercio y Abastecimientos

Transformadores Reversibles

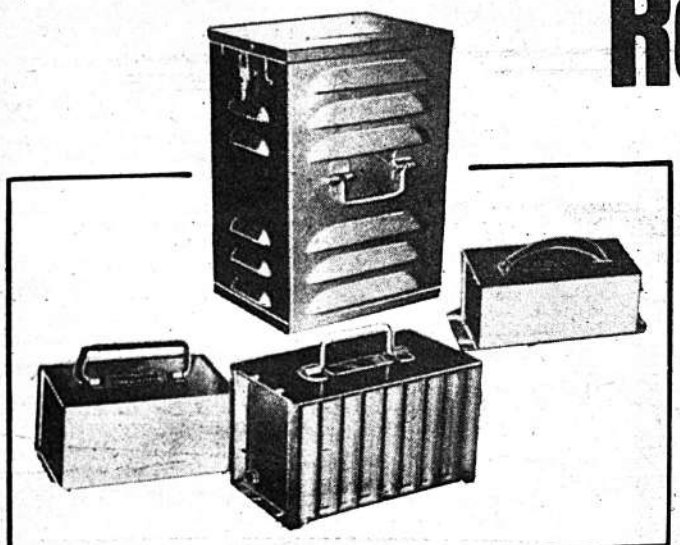

SABIR

PARA CORRIENTE MONOFASICA DE 110 A 220 V. ó DE 200 A 110 V.

CAPACIDADES: DESDE 100 HASTA 3.000 WATIOS.

SERVICIO ESPECIALIZADO Y REPUESTOS.

HANSA LTDA. La firma boliviana de su confianza con mas de 60 años al servicio del país

DEPTO. TECNICO Tels. 42836 · 55219 · 53661

Sucursales: COCHABAMBA · ORURO · POTOSI · SANTA CRUZ · SUCRE · TARIJA · VILLAZON

Directores: BERTHA ALEXANDER DE ALVESTEGUI-TERESA ALEXANDER DUPLEICH-MARIO VARGAS RODRIGUEZ

hoy

FUNDADOR: ALFREDO ALEXANDER JORDAN-PRESIDENTE DEL DIRECTORIO: HUMBERTO PALZA SOLIZ

EDITORIAL

CHUQUISACA Y LA REPUBLICA ARGENTINA

Hoy se entrelazan dos nombres en una sola fecha que en la historia de América fue como el signo anticipado de la independencia de los pueblos que durante tres siglos nutrieron de oro y plata al continente europeo.

25 de Mayo de 1809 —en Charcas— y 25 de Mayo de 1810 en Buenos Aires, son como expresiones de una sola idea, de un solo sentimiento y de una sola aspiración. . . De Chuquisaca saltó para toda América la santa palabra de la libertad. La recogieron "los hombres de mayo", en la patria de Moreno. Pero antes, en La Paz, Murillo y los patriotas fervorosos escribieron la primera grande página en los anales de esta América que sigue luchando como si todavía fuera necesaria otra epopeya, como la de aquellos memorables quince años.

Fue Chuquisaca como la luminaria de aquel grandioso amanecer en que los hombres estaban como en mística actitud ante el milagro de su fe y de la propia voluntad para luchar contra todos los dogmas de la opresión y contra todos los grilletes que inmovilizaban el pensamiento y el ánimo.

En Chuquisaca alcanzaron categoría de catecismo cívico los grandes principios, los que hacía poco, apenas treinta años en Norteamérica y veinte años en Francia, habían encendido el espíritu de los enamorados de la libertad. Chuquisaca fue el crisol donde se fundieron ensueño, sentimiento, razón y verbo de la emancipación americana.

Mariano Moreno, el alma mater de la revolución de mayo, el númen de aquella espléndida epopeya, bebió en las fuentes de Chuquisaca todo el vigor y la elocuencia de su verbo; y la belleza fervorosa de su pluma fue como el reflejo de lo que había aprendido en la Universidad Carolina.

Mariano Moreno, argentino de nacimiento y boliviano por su cultura y por el amor a la libertad que sintió en Chuquisaca, a la par que también se inflamaba su alma por quien luego fue su compañera, boliviana de nacimiento y argentina por matrimonio, fue como el abanderado de dos pueblos—Bolivia y Argentina—; como el portaestandarte de la idea y del espíritu revolucionario. En Mariano Moreno están las dos patrias, enlazadas, como expresión de una sola gesta que dio nombre y libertad política a dos pueblos.

En Chuquisaca y en Buenos Aires se escribió la primera página de la historia política de las que luego fueron naciones del Continente Sud de América. Fueron estas páginas como la más alta expresión de lo que los pueblos del Alto Perú y del Río de La Plata anhelaban con la fuerza que da el espíritu largo tiempo en anhelante y heroica espera.

25 de Mayo de 1809 y de 1810, son dos fechas que forman como la unidad a que deben aspirar las dos naciones, venidas juntas desde el fondo de la historia como predestinadas a seguir unidas por los anchos y claros caminos de la paz, del orden y de la recíproca cooperación. Es lo que deseamos, en este día, también luminoso, del recuerdo.

A. A. I.

Hechos y Gente

PABLO CEJUDO

CARTA A SANDRA

Querida Sandra:

Creo no equivocarme. No sé a qué nombre responderás ahí en el lugar donde estás.

Pero aquí te llamabas Sandra Smith. Y te llamaban a secas Sandra. O Miss Sandra.

Te hiciste querer en un lugar llamado El Alto de La Paz.

Ayudaste a construir allí una escuelita. Al que luego le pusieron tu nombre.

Y moriste ahí, cerca del cielo, abreviando de este modo el trámite de pasajes al paraíso, donde espero que estés, en compañía de toda la buena gente del mundo, sean ellos de países capitalistas o socialistas.

Tú eras del Cuerpo de Paz, Sandra. Ahora tu cuerpo descansa en paz.

Y ya sabrás algo de todo lo que está pasando con el Cuerpo de Paz en Bolivia.

Ahora les ha tocado el turno a ellos.

Los acusan de todos los delitos imaginables.

Seguramente no son santos. Porque es muy difícil serlo. Ya te habrás dado cuenta tú de lo riguroso que es el poder entrar al Paraíso.

Acusan a tus ex camaradas de una serie de delitos de lesa humanidad.

A creer a sus acusadores, pareciera que se hubiera repetido la estratagema del caballo de Troya. Que en el regalo que soñó John Kennedy dar a pueblos amigos hubiera gato encerrado. O gato por liebre.

¿Qué sabes tú de eso?

¿Es tan fiero el Cuerpo de Paz como lo pintan? ¿O es que hay gente que se pinta el cuerpo de tal modo que queda irreconocible?

¿Es verdad, Sandra, que tú viniste a Bolivia como un instrumento de penetración de la CIA, del Pentágono o del exágono?

¿Es cierto que escogiste la gélida planicie de El Alto de La Paz como "punta de lanza del imperialismo", en vez de haber te quedado en tus amenos jardines de Virginia?

¿Es cierto que están tus compañeros en la puna o en la tundra para enviar planos tácticos a "los militaristas de Washington"?

¿Y andan así entonces estas ligeras ardillas de tus camaradas, de un país al otro, y nadie se había dado cuenta de lo empecatado de sus vidas?

¿Será, Sandra, que aquí tenemos más olfato para conocer a la gente? No sé; después te cuento. Pero hay gente que cree librarse de las manos de Herodes y cae en las de Pilatos...

El Mundo al Día

Por Jaume Miravitlles

INTELIGENCIA BLANCA Y NEGRA

Se ha generalizado en los centros docentes norteamericanos de hace ya muchos años las pruebas llamadas IQ (Inteligenc Quotient), que sirven, estadísticamente al menos, para indicar nivel mental de los sujetos examinados. En líneas generales, se ha llegado a una conclusión perfectamente objetiva: el IQ de los negros era inferior al de los blancos. Esta constatación ha sido además de los prejuicios raciales, uno de los grandes obstáculos para la integración de las escuelas. Los padres de los niños negaban en su contra que frenaba el ritmo educacional de sus hijos pues debían seguir el desarrollo más lento de los alumnos de color. Contra aquella tesis, se levantaron una serie de objeciones de los grupos liberales. Aceptaban el hecho de un IQ inferior pero decían que no era debido a razones hereditarias, sino a la posición social inferior que la población negra ocupa en los Estados Unidos desde hace centurias. Si mejoramos su nivel de vida, lograremos índices de IQ más elevados. La inteligencia no es estrictamente hereditaria, y depende mucho del ambiente en que nace y se desarrolla el ser humano.

Mientras tanto, y al margen de aquella polémica, iban produciéndose, tanto en los Estados Unidos como en todo el mundo occidental y el Japón, los estudios genéticos, y a medida que se perpetraba en aquel complejísimo terreno, se llegaba a la conclusión de que, en efecto, la herencia genética juega un papel predominante en los condicionamientos individuales. Triunfaba la teoría de la herencia sobre la del medio, y fracasaba estrepitosamente en Rusia el biólogo Lisenko, que defendía una tesis contraria que era una especie de interpretación marxista del proceso vital.

Se ha llegado a demostrar de una manera científica que hay ciertas actividades intelectuales, tales como la matemática y la música, que son hereditarias. Curiosamente, se incluye también en esta categoría la aptitud acrobática. Ello explicaría la tradición familiar de los acróbatas, y también un caso hasta ahora inaplicado de que los matemáticos tuvieran mayor aptitud musical que los otros científicos. El mundo judío ha dado en este sentido ejemplos concretos: hay cantidad de matemáticos y de músicos que pertenecen a aquella minoría que no podemos llamar en modo alguno racial, aunque sí, quizás, genética.

Dado el estado actual de la opinión pública norteamericana, sobre todo de sus élites, plenamente favorables a la igualdad racial, no se puede hablar de una manera franca de un estudio genético destinado a demostrar o a negar la igualdad o la desigualdad de las facultades mentales de los negros y de los blancos.

El sólo hecho de plantear el problema en estos términos produciría la oposición decidida de un grupo importante de la opinión pública.

El problema, sin embargo, en la proporción que pueda ejercer una gran influencia social en el país tiene que ser planteado y resuelto en el terreno de la especulación científica. Es en este sentido que la Academia de Ciencias Norteamericanas ha convocado un seminario de estudios sobre los "factores genéticos" de la conducta humana. Un número importante de las instituciones biológicas del país y de especialistas más prestigiosos, van a reunirse, junto con profesores de universidad, de escuelas primarias y de siquiatras, una encuesta nacional que por encima de las barreras de la religión, el color y las razas, van a estudiar este elemento infinitamente pequeño e infinitamente trascendental que son los genes, para deducir las enseñanzas de aplicación inmediata. La revista "Time", coincidiendo con esta decisión gubernamental, ha publicado un exhaustivo estudio sobre el tema. La biología molecular es quizás la ciencia que ha atraído ahora los mejores cerebros del mundo. Cantidad de físicos nucleares han abandonado aquel capítulo de la ciencia para especializarse en la biología de la molécula y quizás, más tarde, del átomo, que ofrece perspectivas infinitamente más complejas, pero también más prometedoras.

No se ocultan tampoco los peligros, y así como el descubrimiento del átomo condujo a la bomba que hizo ominosa explosión en Hiroshima, así también el descubrimiento del "átomo de la vida" puede desviar el curso natural de la existencia humana. Pero los teólogos partidarios de aquellos estudios consideran que si el hombre es suficientemente inteligente para descubrir el secreto de la vida, será también suficientemente prudente para no desviarla en un sentido autodestructivo.

TECNICOS DE COMIBOL MANTIENEN LA HUELGA

NO TIENE ORIGEN POLITICO, DICEN

Federación de Ingenieros y Téc de la COMIBOL asegura que ndrá su huelga general indefini- sus últimas consecuencias.

un documento entregado a la , expresa que como emergencia racionalización de sueldos, decre- los que esa federación había for sus puntos de vista y compren la realidad económica del país. la necesidad de establecer una lización adecuada y fría de las eraciones al personal de ingenie- técnicos; pero pese a su reitera- sistente preocupación en este or- solución a la necesidad de con- este instrumento básico de re- salarial en la marcha de cual- institución y más aún tratándo- la COMIBOL, no ha merecido la fecha la aprobación del esca- profesional.

otra parte, FITCOM deja esta- que la medida adoptada por esa ación no obedece a ningún móvil en político y menos a los afa- quiere atribuir la empre- lo que las publicaciones de un local son falsas y obedecen a del directorio de COMIBOL. último la extensa nota de FIT- firma "No creemos que la opi- de los trabajadores mineros pueda y menos impugnar emergencia a la que hemos llega- nuestra huelga y que estuviera de pretexto para que algu- dirigentes de conocida tra- divisionista de revanchismo es- planteando la alternativa de técnico-administrativo querfien- con ello un absoluto des- conocimiento de la ubicación y responsabilidad de los ingenieros y técnicos, en las operaciones mineras, ya que los propios trabajadores y la opinión conocen que desde el rechazo de personal foráneo en la administración y dirección de las empresas mineras han sido los técnicos bolivianos quienes han respondido positivamente logrando la recuperación de sus empresas.

CONCLUYO EL CONFLICTO EN AGRICULTURA: COCHABAMBA

UNIVERSITARIOS LEVANTAN INTERVENCION

El Ministerio de Asuntos Campesinos y Agricultura dispuso la contratación de egresados de la Facultad de Agronomía de la Universidad de San Simón de Cochabamba.

Con la medida, alumnos y profesores de la mencionada Facultad levantaron la intervención realizada a las oficinas regionales del Ministerio de Agricultura en Cochabamba.

Mario Candia Navarro, ministro del ramo, solucionó personalmente el problema, haciendo conocer además a los estudiantes del valle el Decreto Supremo, por el cual se dispone la contratación de profesionales y técnicos nacionales para cargos en entidades públicas y descentralizadas, a fin de evitar la fuga de técnicos.

En la oportunidad, Candia Navarro convino con los estudiantes realizar próximamente reuniones, con alumnos de las facultades de agronomía, para explicar la nueva Ley Orgánica del Ministerio a su cargo.

MEJORA

El criadero de truchas ubicado en la localidad de Pongo será mejorado y modernizado con la importación de criaderos que funcionen en base a baterias segun informe proporcionado por Oscar Irahola, quien viajó a Puno, Perú, para interiorizarse sobre nuevas tecnicas psicolas.

Dijo también que los infractores a las disposiciones sobre prohibición de la pesca de trucha serán multados con sumas que oscilan entre 500 pesos y 5 mil.

VIBRADORAS INTERNAS

WACKER

WACKER

Con motor a gasolina y motor eléctrico 9000 y 12000 oscilaciones /min. vibrador de 35 m/m y 50 m/m de diámetro.

SERVICIO ESPECIALIZADO Y REPUESTOS.

HANSA LTDA.

La firma boliviana de su confianza con mas de 60 años al servicio del país

DEPTO. TECNICO Tels. 42836 · 55219 · 53661

Sucursales: COCHABAMBA · ORURO · POTOSI · SANTA CRUZ · SUCRE · TARIJA · VILLAZON

OBSEQUIO

ECONOMICO!

PARA MAMA

BALMY

INDUSTRIAS VARIAS S.A.

Ayacucho 207

Hoy ESCRIBE: V. H. Sandoval Ricaldi

(Art. 4o. del D.S. de 20-11-70)

PERIODISTAS Y "PERIODISTAS"

El periodismo es la profesión más vulnerada por los aventureros.

Cada tanto surge un periodiquillo con promesas que, nunca, sus irresponsables "responsables" cumplen.

Pero, ese primer número, sirvió positivamente para llenar los bolsillos de aquel que eventualmente lo editó

Con ese primer y final intento, el sinverguenza, además, ya se hará llamar PERIODISTA.

Algún relacionador público que, con muchas dificultades, redactará y entregará al periodismo, diaria o interdiariamente, un mal boletín informativo de las actividades de su institución, aparecerá también, sin ningún escrúpulo, diciéndose PERIODISTA

Similares hechos acontecieron no hace mucho tiempo, cuando algunos "publicistas" o encargados de contratar avisos para algunas páginas periodisticas se presentaban en casas comerciales para realizar esa su tarea mercantilista ostentando el inmerecido título de PERIODISTA.

Así aparecen también ante sus amigos, familiares y en muchas entidades donde haciendo quedar mal la dignidad del PERIODISTA, tratan -y muchas veces lo consiguen- de obtener facilidades y prioridades para tal o cual trámite.

El pasado 10 de mayo, "Día del Periodista", no sin estupor, los periodistas que celebrábamos ese acontecimiento, observamos a muchos de esos "voluntarios convidados" tratando de hacer mesa común con los verdaderos hombres de prensa, intentando discutir, de igual a igual. "Siglo veinte, cambalache... Cualquier es un señor...", bien lo dice el tango y se aplica en este extraordinario caso.

El Sindicato de Trabajadores de la Prensa de cada distrito del país -debe saberlo la ciudadanía- tiene las listas de sus afiliados en general, entre ellas están los verdaderos PERIODISTAS, aquellos que buscan, encuentran la noticia y la entregan a sus lectores, aquellos que requieren de invitación para ingresar a un banquete, porque si no la tienen no asisten. Los otros, los "periodistas" no necesitan absolutamente de nada para conseguir que se les abran las puertas para estar donde no deben ni pueden.

CLINICA DE REPOSO
"SEÑOR DE LOS MILAGROS"

Atención especializada en enfermedades nerviosas y mentales. Alcoholismo y toxicomanías. Transtornos de la conducta.

Médicos Especializados en el Exterior
Calle Guatemala Esq. Tejada Sorzano Nº 2910
Teléfono Nº 22853 — Casilla Nº 2568
Atención Permanente

Clínica Sopocachi

ASAMBLEA EXTRAORDINARIA

SEGUNDA CITACION

Se cita con carácter urgente a los señores socios de la Clínica Sopocachi, a la asamblea extraordinaria que se realizará el dia 25 del presente, a horas 19:30 en el local de la Clínica. Se recomienda puntual asistencia por tener que tratarse asuntos de vital importancia.

EL DIRECTORIO

La Paz, 21 de mayo de 1971

COMBO ENTREGO PLANTA DE AGUA POTABLE: PAMPAJASI

OBRA COSTO 2.200.000 PESOS

-La Empresa Constructora "COMBO" entregó ayer a la Alcaldía paceña la planta de almacenamiento, filtros y bombeo de agua potable en Pampajasi.

La obra que costó 2 millones 200 mil pesos bolivianos fue financiada por SAMAPA, con el crédito alemán y con aportes de la comuna.

La planta de almacenamiento tiene capacidad de 5 mil litros cúbicos de agua y bombea 400 litros por segundo. El bombeo se realiza previa filtración y después de su purificación, mediante aditamentos de sulfato de aluminio.

El agua de Pampajasi será distribuida a Villa Copacabana, Villa San Antonio, Miraflores y parte de la zona central, Obrajes y Calacoto.

Esta obra se complementará con la entrega, en 15 días más, de la Planta de Achachicala, que tendrá una capacidad de almacenamiento de 10 mil litros cúbicos.

AVENIDA DEL EJERCITO

Los trabajos de la Avenida del Ejército, que comunica los barrios de Miraflores y Sopocachi, están siendo ejecutados por 250 hombres con maquinaria alquilada a la empresa Petrisevich.

Las obras se efectúan continuamente durante 20 horas del día para concluirlas hasta octubre próximo.

ROBARON EN LA CASA DE UN DESTACADO PIANISTA

El bien conocido y estimado artista Vizcarra Monje sufrió anoche en su residencia de la Av. 6 de Agosto, la incursión de malhechores que violentando cerraduras y ventanas penetraron a su departamento de donde extrajeron una máquina de escribir dos aparatos de radio, corbatas de casimir, dinero y otros objetos de menor cuantía que en total hacen un monto de apreciable valor.

Jessy, hija del pianista, expresa que al llegar a su casa, alrededor de las 20 horas, lo primero en advertir fue la rotura de la cerradura de la puerta de calle. Presumiendo tratarse de un asalto se reprimió de entrar sola a la vivienda. Solicitada la compañía de un transeunte pronto fue conocido el estropicio. Muebles traficados en el departamento del primer piso y lo mismo en las habitaciones del señor Vizcarra con las consecuencias anotadas.

Dado el respectivo parte a la Policía esta se hizo presente para constatar el hecho y tomar las debidas providencias que es de esperar lleguen a buen término. La calidad del personaje de que se trata obligan a que la autoridad policial ponga especial empeño en esclarecer que es también lo que pedimos por tratarse de un amigo dilecto de esta casa periodística.

SENSACIONAL

COCINAS "SIRENA"

de 3 y 4 hornillas, horno con vidrio visor y luz interior, asa al spiedo 6 pollos o un lechón entero o dos pavos presentación de lujo

COCINAS "KELINDA"

COCINAS "KELINDA STANDARD"

la cocinadd pueblo por su economía, tiene 3 hornillas, horno y parrilla.

COCINAS "PLANETA" de 3 hornillas, horno y parrilla económica

10% de descuento por su compra al contado EN NUESTRA LINE' DE COCINAS

Y NO SE OLVIDE QUE ESTA OFERTA TAMBIEN VALE PARA NUESTRA LINEA DE FIERRO ENLOZADO HASTA EL DIA 27 DE MAYO, "DIA DE LA MADRE"

"PIETRA" de 3 y 4 hornillas de comodidad solida

SERVICIO TECNICO Y STOCK DE REPUESTOS

CORPASA JUAN DE LA RIVA 1409 LA PAZ

Se vende Consultorio Médico

Con equipo de diagnóstico y laboratorio clínico completos.

Ref. TELEFONO 53099

MINISTERIO DE PREVISION SOCIAL Y SALUD PUBLICA
UNIDAD SANITARIA "LA PAZ"

CONCURSO DE MERITOS

Se convoca a Concurso de Méritos y Exámen de Capacidad para la provisión del cargo de Contador en la Unidad Sanitaria La Paz.

Los expedientes se reciben a partir de la fecha hasta hrs. 18 del día 27 del presente mes.

Mayores detalles en Secretaría de la Unidad Sanitaria La Paz, situada en el Edificio de la Lotería. Avenida Mariscal Santa Cruz, esquina calle Cochabamba (7º piso).

La Paz, mayo 1971

OFERTA ESPECIAL
POR EL "DIA DE LA MADRE"

VESTIDOS CATALINA

$b. 295

Batas Kayser $b 220

Piyamas americanos de franela $b. 105

Ropa Interior $b. 95

Chompas americanas $b. 119

Camisones americanos de franela $b. 99

Pantalones Catalina $b. 130

Poleras americanas $b. 79

Medias Kayser 3 pares por $b. 33

Faldas Catalina $b. 119

Colonia Spray Fabergé $b. 90

$b. 80

Colonia Jabergé "KIKU"

Chompas inglesas $b. 195

Camisas Jayson para damas $b. 105

HOLGUIN y CIA. S.A. AV. CAMACHO 1363

MAMA MERECE LO MEJOR...

TURMIX

la extraordinaria máquina de tejer suiza

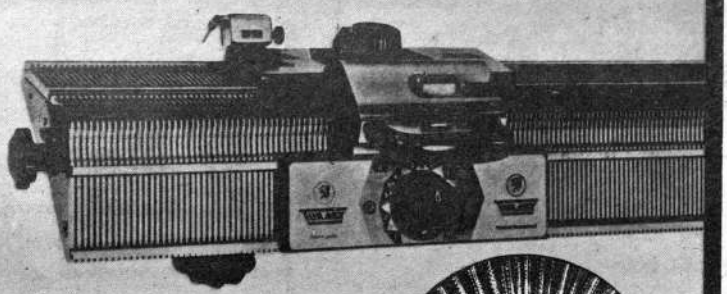

*RAPIDA
*SENCILLA
*PRECISA

EN EL DIA DE LA MADRE

HANSA Ltda. LA PAZ, Cochabamba, Oruro, Potosí, Santa Cruz, Sucre, Tarija y Villazón

LA FIRMA BOLIVIANA DE SU CONFIANZA CON MAS DE 60 AÑOS AL SERVICIO DEL PAIS

UNA TENT

MAS PRECISO Y
MAS DISTINGUIDO

SINTESIS NOTICIOSA

...residente Torres emitió un ...de homenaje a la Capital ...epública: Sucre y a los pro... ...es que forjaron la libertad ...l a insurrección de 1809, ...no hoy, tiene el mismo sig... ..., porque la lucha por la li... ...la soberanía no ha conclui... ...o se puede hablar de la his... ...e Bolivia sin hablar de su ... No se puede señalar nues... ...tribución en la historia de ... sin mostrar cuánto Améri... ...e a Chuquisaca", señala ...0

...ión Nacional de Artistas ...ctuales Revolucionarios ...l) "se solidariza y apoya ...nte a los periodistas Luis Espinal y Enrique Eduardo, que han sido expulsados de la Televisión, por haber salido en defensa de la libertad de prensa".

ACLARACIONES

Alberto Cajías Castro dirigió una nota al ministro del Interior, aclarando que nada tiene que ver en los aprestos subversivos que denunció esa autoridad donde se lo involucró como coordinador entre falangistas y el MNR. Asegura no ser militante de ningún partido político y que sólo se dedica a sus actividades particulares.

Por otra parte, el Sindicato de San José (Oruro), desmiente una información de Comibol, en sentido que ellos habrían intervenido la agencia Comibol Oruro. De lo que se trata, dijeron, es de haber conformado un Consejo de Administración mientras dure la huelga de técnicos.

MINEROS

La FSTMB aprobó un Proyecto sobre la coparticipación obrera en Comibol, el que se hará conocer a las bases en los próximos días y discutir después con la Comibol y Fitcom, que por su lado elaboraron iguales proyectos. Se determinó también proseguir los estudios para la creación de la Universidad obrera de Siglo XX, sólo a cargo de la FSTMB, por lo que agradecieron la cooperación prestada por los estudiantes y docentes de las universidades de Oruro y Potosí.

SEMANA ANTIIMPERIALISTA

Ayer se inició la semana antiimperialista, auspiciada por la COB CUB, COD, Consejo Central Revolucionario, CESB y FES, con una concentración de protesta que tuvo lugar en la Garita de Lima.

La Central de trabajadores de Cuba envió un telegrama con este motivo manifestando su saludo y solidaridad por esta iniciativa, con un ¡Patria o muerte.. venceremos!

SALON "CUQUI"

Por el DIA DE LA MADRE" ofrece sus servicios en peinados, tinturas y cosmetología, con el 10% de descuento.-

Calle Loayza 250 Edif. Castilla).

Teléfono 41034.

...QUE MAMA SE MERECE.

Ladymatic
Reloj automático.
Brazalete "milanés"
de oro 18 quilates.

Ladymatic
Automático, calendario,
antichoques y
antimagnético.

Dinamic
Diseño funcional moderno
Correas en hermosos
colores.
Esfera de color.

Dinamic
Diseño funcional moderno
Correas en hermosos
colores.
Esfera negra.

Ω OMEGA

CASA KAVLIN S.A.

POTOSI 1130–1136

Casa Kavlin S. R. L.
Casa Kavlin
Ferroglobus
Methfessel S. A:
Limpor Ltda.
Oscar Arrien P.

Av. Perú 3750 Cochabamba
Presidente Montes 1470 - 1484 Oruro
Independencia 293 - 297 Santa Cruz
Tarija
Plaza 25 de Mayo No. 23 Sucre
Yacuiba

Profesionales

Dr. EMILIO SALGUEIRO CELIS

MEDICO CIRUJANO ESPECIALIZADO

Enfermedades y Cirugía del Tórax (Corazón, Pulmones, Esófago Diafragma) Cirugía vascular (insuficiencias arteriales. Tratamiento radical de várices). ENDOSCOPIAS — AEROLIZACIONES — ELECTROCARDIOGRAFIA. Rayos X. Consultorio: Horas 15 a 18 y 30. Edificio Castilla Ofs. 303 — 304. Calle Loayza Tel. 27502. Domicilio: Rosendo Gutierrez 374. Tel 22567 — 22294. Casilla 2475.

Man Spricht Deutsch — English Spoken

Dr. FERNANDO PATIÑO

Gastroenterólogo Especialista

(HIGADO — ESTOMAGO — INTESTINOS)

De la Universidad del Brasil. Especializado en Inglaterra y España. Consultorio Avenida Villazón 1978, teléfono 27697. Domicilio 82474 de 14:30 a 19:00.

DR. HERIBERTO MIRABAL

MEDICO DE NIÑOS

Universidades de Chile y México. Consultorio: calle Colombia 163. Tel. 54169. Consultas de 16 y 30 a 19 y 30. Domicilio Luís Lara 605 —San Pedro— Tel. Domicilio 53941.

ATIENDE LLAMADOS NOCTURNOS

Dr. HUGO MIRABAL SAINZ

CIRUGIA GENERAL GINECOLOGIA

Consultas de horas 15 a 18 en calle Loayza 167 (altos Arauco Prado) y de horas 19 a 21 en Clínica San Miguel de Calacoto. Teléfonos consultas 20466 — 82009. Teléfono domicilio 83670.

CAMBIO DE CONSULTORIO

Dr. FREDDY OPORTO LENS

ORTOPEDIA Y TRAUMATOLOGIA
MEDICINA DEL DEPORTE

Consultorio médico: Obispo Cárdenas No. 1415 (Prolong. Potosí). Edificio Fénix (Greeg), 3er. piso. Horas de consulta 14:30 – 18 horas.

Dr. JORGE ROJAS TARDIO

OIDOS — NARIZ — GARGANTA

Landaeta 221 primer piso — Tel. 28063 — Tel. Domicilio 23209

Dr. Nils D. Noya Tapia

MEDICO PSIQUIATRA — PSIQUIATRA INFANTIL

U.M.S.A. Centro Médico Nacional de México D.F. — Consultorio: Mercado 1115 (Edif. Guerrero 3º piso Of. 2. Teléfono 22162). Atiende de horas 16 a 20 — English Spoken — Casilla de Correo 1395.

Dr. ERNESTO PEREDO ROJAS

CIRUJANO CANCEROLOGO
EX RESIDENTE DEL INSTITUTO DEL CANCER DE LIMA

CIRUGIA: Bocios, hernias, vesícula, estómago e intestinos. TUMORES: Benignos y malignos de la cara y el cuello; cáncer de las manos, ginecológicos y digestivos. Quimioterapia del cáncer. CONSULTORIO: Colón 668. Tel. 50608. Atención de 16 a 20.

Gigante operativo policial para búsqueda del cónsul secuestrado en Argentina

Fueron detenidas veinticinco personas

-ROSARIO (ARGENTINA), 24 (ANSA).— El gobierno provincial organizó un gigantesco operativo policial para la búsqueda del cónsul de Gran Bretaña en esta ciudad, Stanley Silvester, que ayer en la mañana fue secuestrado por una organización de extrema izquierda, autodenominada "ejército revolucionario del pueblo".

El cónsul Silvester, pese a ser honorario, tiene a su cargo todos los intereses del Reino Unido en su zona de influencia que abarca la importante ciudad de Rosario (provincia de Santa Fe) que con sus 800 mil habitantes es uno de los más importantes centros industriales y comerciales de la Argentina. El cónsul, además, es gerente del frigorífico "Swift" que —integrado junto a "Armour" en el grupo "Deltec"— totalizó el 25 por ciento de las exportaciones de carne argentina durante el año 1969.

La búsqueda de los secuestradores de Silvester —que dijeron haberlo puesto "a disposición de la justicia del pueblo"— la realiza la policía provincial con la colaboración de ingentes efectivos de la policía federal y de la gendarmería (policía de fronteras).

Según trascendió las autoridades están interrogando a alrededor de veinticinco personas que podrían aportar datos útiles para el esclarecimiento del suceso.

Entretanto, en Buenos Aires, el embajador de Gran Bretaña en la Argentina, Reginald Michael Hadow, se entrevistó con el Ministro de Relaciones Exteriores, José María de Pablo Pardo, para considerar la situación.

Se presume que en la entrevista el canciller informará al diplomático sobre las medidas adoptadas para dar con el paradero del cónsul.

El "ejército revolucionario del pueblo" es una organización de extrema izquierda que se identifica con una estrella de cinco puntas similar a la de los "Tupamaros" uruguayos.

El ERP, en los últimos meses, se hizo responsable de numerosos actos terroristas que incluyen desde asaltos a bancos y otras instituciones hasta "repartos" de juguetes y alimentos en barrios pobres.

EXTREMISTAS ASALTARON BANCO CHILENO

SANTIAGO DE CHILE [illegible]
Un comando, al parecer, extremista, asaltó este mediodía un vehículo [illegible] del Banco del Estado, llevándose una gran cantidad de dinero aún no [illegible]. Los asaltantes se enfrentaron [illegible] con dos policías de carabineros [illegible] cionarios del Banco. A consecuencia [illegible] dio, cuatro personas resultaron [illegible]. Son los dos carabineros, un [illegible] un funcionario del Banco. Todos [illegible] fueron internados de inmediato en [illegible] la de primeros auxilios. Los asaltantes, al parecer seis jóvenes, huyeron en un automóvil que les esperaba en las inmediaciones con el motor en marcha. El [illegible] del Banco estaba recibiendo el dinero de [illegible] supermercado, en depósito.

HOY GRAN CINE AVENIDA

Millonario y extraordinario programa

Matinée doble: ANGELICA Y EL SULTAN Y EJERCITO DE CINCO -- Films de acción y violencia

¡Los indómitos se juegan la vida por una fortuna en oro!

MGM presenta UNA PRODUCCION ITALO ZINGARELLI protagonizada por PETER GRAVES · JAMES DALY BUD SPENCER · NINO CASTELNUOVO y TETSURO TAMBA

METROCOLOR **Ejército de Cinco**

cada hombre sabe... que ella vino de otros brazos.

¡Y siempre hay uno más en "Indecisión de Mujer"

COLOR por DeLuxe United Artists

Tanda y Noche.- EJERCITO DE CINCO INDECISION DE MUJER Sólo mayores de 21 años

Clínica y Club de Diabéticos

(ATENDIDA Y DIRIGIDA POR ESPECIALISTAS)

Martes, jueves y sábados de 8.30 a 12. Tarifas especiales a pacientes con escasos recursos económicos.

CENTRO MEDICO

Avenida Mariscal Santa Cruz 1322 — 5º piso Telf. 53099

Dr. Luis Alexander

Medicina Interna y Endocrinología
9 años de estudios y especialización en los Estados Unidos

CENTRO MEDICO

Avenida Mariscal Santa Cruz 1322—5o. piso, Teléfono 53099

Dr. JOSE SOTOMAYOR F.

UROLOGO

Especializado en Alemania, atiende enfermedades de los riñones vejiga, próstata y venéreas.
Consultas de 15 a 18 — Consultorio Colón Nº 668.
Teléfono Consultorio Nº 50608. Domicilio 41954.

MAN SPRICHT DEUTSCH

La Puerta del So[l]

• LE OFRECE *Calidad y Economía*
SOLICITE NUESTROS MEDIOS PLATOS a Medio Precio
• PARA UD. Y...
• SU MEDIA NARANJA
Av. 6 de Agosto-Primer[a]

Vendo Arpa

Ref. Casilla correo 25[…] W. - H. M. Vico.

En Venta

Ropa a medio uso, [bi]cicleta Raleigh, mue[…] para ropa de bebé. Boquerón 1524 sastrería.-

Omnibus se precipitó al Canal de Panamá
Mueren 30 personas

Panamá, 24 (ANSA). Un autobús de Chorrera -Panamá precipitó esta mañana por la entrada sur del puente de s Américas y cayó por más de 200 pies en la entrada r del Canal de Panamá.

Se calcula que 30 personas perdieron la vida, aún cuan- las operaciones de rescate continúan.

El accidente ocurrió alrededor de las 06.00 (horas local) ando el vehículo perdió el tren posterior quedando sin ntrol

Policías de la zona del canal, miembros del ejército nor mericano, bomberos y guardias nacionales de Panamá, rticiparon en la penosa tarea de rescate. Hay ocho so- revivientes.

La estación de radio y televisión fueron inundadas por amadas telefónicas de personas que tienen parientes en la Chorrera, una comunidad de más de 40.000 habitantes a lo 32 kilómetros de esta capital.

SOLICITADA

MOVIMIENTO NACIONALISTA REVOLUCIONARIO

COMUNICADO

A C T A No. 31/71

La Militancia de los 46 Comandos Zonales del M.N.R. de La Paz lleva a conocimiento de la opinión pública, una vez más, que el Gobierno trata de disimular su crítica situación, inventando golpes subversivos de ridículas composiciones y absurdas alianzas. Declaramos enfáticamente que no hay otra subversión, que la del propio gobierno, contra sí mismo y que el malestar en las masas ha sido creado con los desatinos y precipitaciones en las medidas gubernamentales, que carecen de orientación. El nuevo complot, fabricado en el comunicado del Ministerio del Interior, es la vil respuesta al pedido de libertad de nuestros detenidos, que han entrado al séptimo día de huelga de hambre, habiendo las bases partidarias recalcado, que sólo buscan su pacífica reaorganización exigiendo las garantías para ello. La orfandad de apoyo popular, la falta de capacidad para gobernar y la ausencia de espíritu revolucionario, llevan al gobierno a buscar medidas desesperadas, para pro seguir un tiempo más en el uso y abuso de la autodidad. Crímenes y negociados sin esclarecimiento, raptos sin investigación, desconfianza de los funcionarios subalternos y una total desorientación, originan que sea el M.N.R. el blanco de todo ataque, por el delito de no haber cogobernado con un régimen condenado al fracaso. La opinión pública no será engañada, porque la madurez del pueblo no admite mentiras, ni posterguaciones, ni promesas, ni paliativos, exige soluciones y marcha a la toma del poder y a su liberación y nosotros vanguardizamos tal anhelo.

La Paz, 24 de mayo de 1971.

Roberto Vargas Rada.— José Justiniano Canedo M.— Antonio Zamora.— Bernardino García.— Félix Daza Morales.— Oscar Nava.— Julio León Rada.— Andrés Robles.— J. Laime.— Juan Mamani.— Ernesto Centellas.— Walter Aguilar.— Antonio Valcárcel.— Hugo Jiménez.— René Uriarte.— Grover Gómez.— Alejandro Paredes.— Juan Paredes.— Eduardo Claros.— Enrique Rojas.— Jorge Ríos.— Mario Gorena.— (Siguen 126 firmas de jefes de Comando).

ASTRONAVE "MARINER 9" PARTIRA CON DESTINO A MARTE EL SABADO

Nueva York, 24 (ANSA).- El "Mariner 9", la sonda marciana gemela del "Mariner 8" que cayó a tierra poco después de su lanzamiento partirá posiblemente el próximo sábado 29 después de varias postergaciones a efectos de permitir controles técnicos y rectificaciones que significaron una demora de once días (la fecha inicial de lanzamiento era el 18 de mayo).

Según se informó los principales problemas de la nave fueron resueltos y fueron tomadas todas las previsiones para que la segunda nave marciana no sufra un fracaso análogo a la precedente.

En caso de que todo marche bien el Mariner 9 entrará en órbita en torno a Marte para el próximo mes de noviembre y transmitirá a Tierra numerosas fotografías del planeta a corta distancia (800 kilómetros) además de una serie de datos científicos sobre la composición de la atmósfera del planeta rojo), la gravedad y la temperatura de superficie.

"EL ABRAZO DE LOS LIBERTADORES":
La multimillonaria y espectacular Superproducción
de toda la historia del Cine Argentino

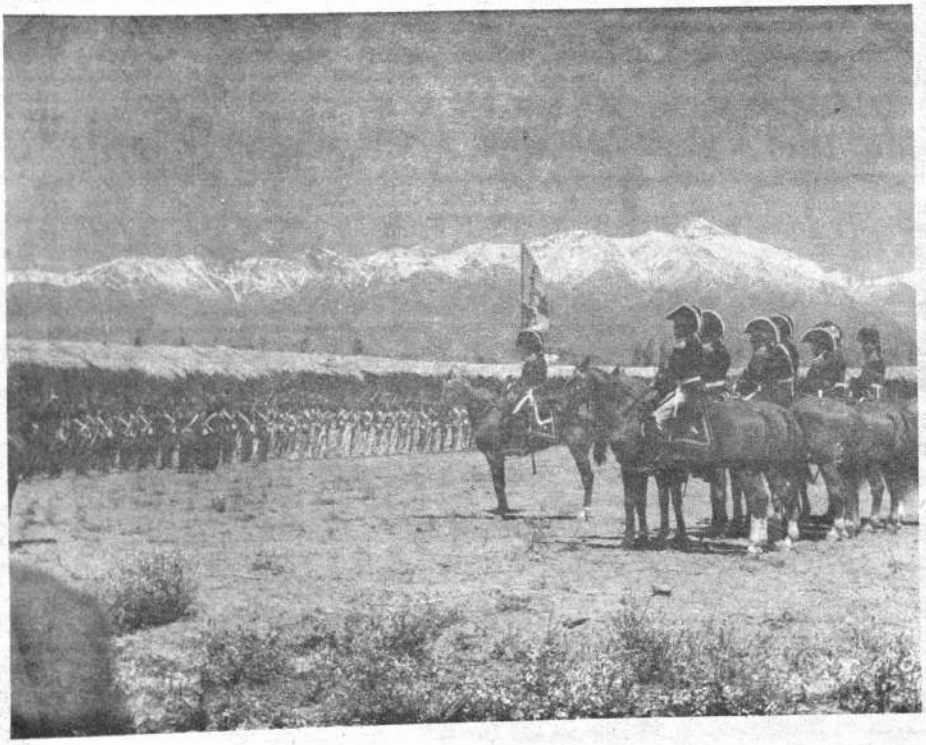

El Cine Universo anuncia para el próximo viernes una de las películas que toda la crítica americana la considera como la obra más grandiosa de la cinematografía argentina. Esa es "El Abrazo de los Libertadores". Se ha realizado una maravillosa evocación histórica de la trayectoria heroica del General José de San Martín. Para la perfecta ambientación de esta película se ha requerido del concurso de miles de extras, quienes fueron trasladados a los mismos sitios de Los Andes, donde se llevaron a efecto las más impresionantes batallas que consolidó la libertad de los pueblos americanos. El Abrazo de los Libertadores' se califica pués como la más auténtica contribución objetiva a mostrarnos en sus verdaderos y gigantescas dimensiones lo que se propusieron San Martín, Bolívar, O'Higgins, Belgrano y otros geniales abanderados de la gesta libertadora de nuestra América. La figura heroica del "santo de la espada" —como lo llamó el famoso historiador argentino Ricardo Rojas a San Martín— está impecablemente interpretada por el celebrado actor Alfredo Alcón. El extenso reparto igualmente está relievado con la inclusión de Evangelina Salazar, Lautaro Murua y otros no menos eficaces valores del cine argentino. La dirección de Leopoldo Torres Nilsson le otorga todas las características de los mejores cineastas de la época actual. "El Abrazo de los Libertadores" será la película que ha de imponerse en sus próximas exhibiciones en el Cine Universo.

Su cine para hoy

CINE 6 DE AGOSTO

Matinée tanda y noche en tecnicolor. Dos bombas estallan de amor en la pantalla: Claudia Cardinale y Catherine Spaak en CIERTO... CASI PROBABLE. (M. 18 años). Actualidades mundiales No. 19. Precios matinée 3.60 y 4.10. Tanda y noche 4.80 y 5.30.

CINE SCALA

Matinée, tanda y noche EN UNA PLAYA JUNTO AL MAR (T.P.). Con Donald, Evangelina Salazar y Jorge Barreiro. Noticioso EL MUNDO AL INSTANTE. Precios matinée 3.60 y 4.10. Tanda y noche 4.80 y 5.30.

CINE UNIVERSO

Matinée, tanda y noche CHISUM, REY DEL OESTE, en tecnicolor, con John Wayne. (M. 14 años). Precios matinée 3.60 y 4.10. Tanda y noche 4.80 y 5.30.

CINE 16 DE JULIO

Matinée, tanda y noche LA BELLA DURMIENTE (T. P.). Precios matinée 3.60 y 4.10. Tanda y noche 4.80 y 5.30.

CINE TESLA

Matinée, tanda y noche, en tecnicolor PRUEBA LA SANGRE DE DRACULA con Cristopher Lee. (M. 16 años). Precios matinée 4.10 y 3.60. Tanda y noche 5.30 y 4.80.

CINE PRINCESA

Matinée tanda y noche en tecnicolor EL AMOR ES ASUNTO PRIVADO. Precios matinée 3.60 3.10 2.60 2.10 Tanda y noche 4.30 3.80 3.30 2.80

CINE LA PAZ

Matinée ESA MUJER con Sarita Montiel. Tanda y noche DELICIOSAMENTE AMORAL (Mayores de 21 años. con Libertad Leblanc. Noticioso EL MUNDO AL INSTANTE. Precios matinée 3.10 Tanda y noche 3.80.

CINE MIRAFLORES

Matinée, tanda y noche EL INCOMPRENDIDO y LA ULTIMA CARTA. Precios matinée 2.60. Tanda y noche 3.20.

CINE MEXICO

Matinée doble LA PRINCESA HIPPIE con PILI y MILI y Enrique Guzmán en colores y LA HERMANITA DINAMITA (T. P.). Tanda y noche dobles SIMPLEMENTE MARIA y LA HERMANITA DINAMITA con Hilda Aguirre Jorge Rivero y Sara García (T. P.).Precios M-T-N 3 y 2.

CINE EBRO

Matinée tada y noche dobles LAGRIMAS DE REBELDIAy CANCION DE CUNA (T. P.). Precios matinée 2.60 y 1.60 Tanda y noche 3.20 y 1.60

CINE ESMERALDA

Matinée, tanda y noche dobles FUISTE MIA UN VERANO con Leonardo Favio y LOS MUCHACHOS DE MI BARRIO con Palito Ortega (T.P.). Precios matinée 2.60 Tanda y noche 2.70.

CINE ROXY

Matinée, tanda y noche dobles LA BATALA DE EL ALAMEIN y EL EXTRAÑO DEL PELO LARGO. Precios matinée 2.60. Tanda y noche 3.20.

CINE TRIANON

Desde las 14 horas en funciones continuadas presenta: EL AMOR Y ESAS COSAS ALMA GRANDE EN EL DESIERTO y a hs. 18 CASA DE MUJERES (21 años.

CINE PARIS

Matinée, tanda y noche sigue el éxito de la super producción musical EL JIBARITO RAFAEL, en tecnicolor, con Los Panchos, Pedro Vargas y Boby Capo. (T.P.). Precios matinée 3.10. Tanda y noche 3.20.

CINE ABAROA

Matinée, tanda y noche dobles ALEJANDRO EL MAGNO (T. P.) y VERANO A LAS 10.30 (18 años). Precios matinée 2.60 y 1.60. Tanda y noche 2.70 y 1.60.

CINE BOLIVAR

Matinée, tanda y noche CODOLOSO 1980. en tecnicolor. (T. P.). Matinée 2.60 y 2.10. Tanda y noche 3.20 y 2.20.

CINE IMPERIO

Matinée tanda y noche dobles (T. P.) CUCHILLOS DEL VENGADOR Y BAJO EL PODER DE LA MALDAD. Precios 2.20 y 1.70.

CINE VARIEDADES

Matinée, tanda y noche LA GUERRA DE LAS MONJAS y EL DIA DE LAS MADRES. Precios matinée 2.60 y 1[illegible] Tanda y noche 2.70 y 1.60

CINE AVENIDA

Matinée doble EJERCITO DE CINCO y SI ES MARTA DEBE SER BELGICA Tanda INDECISION DE MUJER prohibida para menores Noche doble INDESICION DE MUJER y EJERCITO DE CINCO. Precios matinée 2[illegible] y 2.10, Tanda y noche 2[illegible] y 2.20.

T.V. BOLIVIANA
PROGRAMA
MARTES 25-V-1971

18.00 Disneylandia
18.25 Francés
18.52 Notisiete
18.57 Miscelánea
19.23 La ciencia en Bolivia
19.56 El Central
20.19 Nuestro barrio (Ca[illegible] 22)
20.54 Deporte
21.04 Banquillo
21.34 Los detectives (Prue[illegible] de fuego)
22.04 Dante (Mi amigo [illegible] de toro)
22.34 Al filo de la media [illegible] che
22.44 Cierre de emisión

MISA

-En memoria del Dr. Emilio Romero, se mandará oficiar una misa el día de hoy martes 25, a las 11 y 30 en el templo de M[illegible] Auxiliadora

¡ATENCION... FUTBOL INTERNACIONAL!

HOY A HORAS 16.00 VIA LAB EN VUELO DIRECTO SANTA CRUZ - LA PAZ, ARRIBAN A NUESTRA CAPITAL EL REY PELE Y SU CORTE DE CRACKS QUE CONFORMAN EL FAMOSO "SANTOS F.C." DEL BRASIL, PARA ENFRENTAR MAÑANA MIERCOLES AL CLUB "THE STRONGEST"

Sin pérdida de tiempo, adquiera hoy mismo su entrada de la Asociación de Fútbol de La Paz.

SE VENDE

PLANTAS GOMERAS LLEGADAS DE SANTA CRUZ. REFERENCIAS AL TELEFONO No. 55117

VENDO TRACTOR

MARCA INTERNATIONAL, MODELO T-6, ORUGA, EN PERFECTO ESTADO DE FUNCIONAMIENTO. REFERENCIAS: SEÑOR LADISLAO URQUIETA, GUERRILLEROS LANZA No. 1396, ESQUINA CHILE.

PARA EL **27 DE MAYO**
DIA DE LA MADRE

Tufting

OFRECE

- ALFOMBRAS EN TODOS LOS TAMAÑOS DE PARED A PARED Y EN TODOS LOS COLORES
- PISOS PARA DORMITORIOS
- ALFOMBRAS PARA GRADAS EN TODO TAMAÑO EN LARGO Y ANCHO
- CUBRECAMAS DE LA MAS ALTA CALIDAD
- BATAS DE BAÑO SUPERIORES A LAS IMPORTADAS

EXPOSICION Y VENTAS

FELIZ DIA

SIAM

PARA TODAS LAS MAMAS

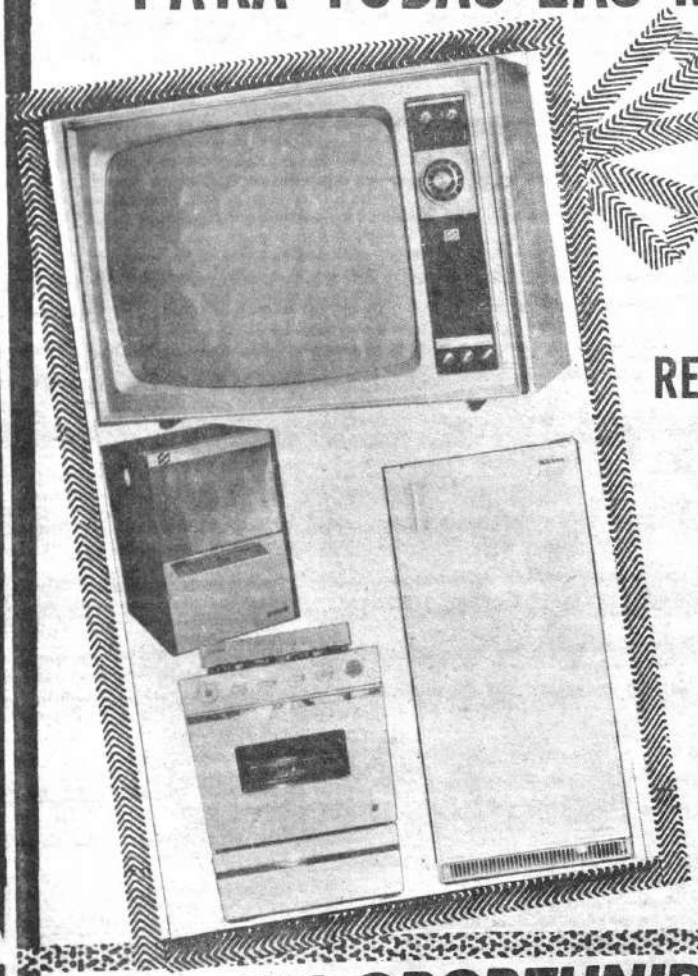

COCINAS A GAS
CUOTA INICIAL
DESDE $b. 300

REFRIGERADORES ELECTRICOS
CUOTA INICIAL
DESDE $b. 591

TELEVISORES "23"
CUOTA INICIAL
DESDE $b. 630

ESTUFAS A GAS
CUOTA INICIAL
DESDE $b. 120

SU OPORTUNIDAD HASTA EL 27 DE MAYO

ESCOJA SU ARTEFACTO Y POR EL SALDO NO SE PREOCUPE
PAGUELO HASTA EN 18 LAAAARGOS MESES

Servicio mecánico garantizado

Stambuk y Mark (BOLIVIA)LTDA.

AV. MARISC
SANTA CRU
1342

RIVER VERSUS GIMNASIA POR EL METROPOLITANO

-BUENOS AIRES, 24 (ANSA).— La décimo octava fecha del campeonato metropolitano argentino de fútbol se llevará a cabo mañana en canchas de Buenos Aires, Rosario y La Plata.

El líder del certamen, River Plate, recibirá en el Monumental de Núñez a Gimnasia y Esgrima. Los riverplatenses encabezan la tabla comparativa con 23 unidades luego de 16 confrontaciones. Vienen de lograr un laborioso empate ante Argentinos Juniors en un tanto por lado, mientras que Gimnasia derrotó en su cancha de La Plata a Chacarita Juniors por 2—0, quitándole el liderazgo que compartía precisamente con River Plate.

Los "funebreros" recibirán a Rosario Central en otro encuentro importante de esta fecha. El cotejo que debían sostener Estudiantes y Boca Juniors, en La Plata sería suspendido porque los "pincharatas" deberán jugar el jueves contra Nacional de Uruguay en el primer partido final de la Copa Libertadores de América. En las siguientes horas será definido el pedido en este sentido efectuado ante la AFA por el directorio estudiantil.

En otros partidos se medirán: San Lorenzo de Almagro—Ferrocarril Oeste, Independiente—Argentinos Juniors, Newell's Old Boys—Platense, Vélez Sarsfield—Racing Club, Atlanta—Huracán y Colón de Santa Fe—Los Andes. Libre: Banfield.

-DEFENSOR.— Juan José Otranto, reciente contratación stronguista. En su debut mostró condiciones pero le falta mayor entendimiento con sus compañeros de línea.

CASA "LA CONFIANZA"

Calle Comercio 1079

OFRECE POR EL DIA DE LA MADRE

ABRIGOS FINOS LINDOS TRAJES*
CONJUNTOS DE PANTALON Y SACO*
CARTERAS* CALZADOS ITALIANOS*

TODO CON GRANDES DESCUENTOS

POSESIONARON A DIRECTORIO DE ROYAL NORTEÑO

José Finell fue posesionado como presidente del Club Deportivo y Cultural "Royal Norteño" por el período 1971—72.

Sus inmediatos colaboradores serán los siguientes: vicepresidente Estanislao Zeballos, secretario general Efraín Flores, secretario de relaciones Luis Tarqui, secretario de deportes Julio Ticona, secretario de actas René Quisbert, secretario de prensa y propaganda Juan Otálora. Delegados ante la Asociación Obrera Deportiva: Celestino Goytia (titular) y Juan Quisbert (suplente).

TODO PARA LA MADRE

ABRIGOS — CARTERAS — CALZADOS — MAXIS — MIDIS.

Y nuestra línea completa para la mujer.
CON CREACIONES DE ULTIMA MODA
RECIEN LLEGADAS DE EUROPA

"LA SORPRESA"

Calle Socabaya 456 — La Paz.

ALEMANIA ORIENTAL GANO A ITALIA: 1-0

ROMA, 24 (ANSA). Alemania Oriental derrotó a Italia por uno a cero en un match de revancha disputado en Terni, Italia entre las formaciones olímpicas, valedero para clasificarse en el Torneo Olímpico 1972.

Los germanorientales que en el partido de ida ganaron por 4—0 se clasificaron para el torneo

GANO BULGARIA

SOFIA, 24 (ANSA). Bulgaria ganó a Hungría por 3 a un encuentro clasificatorio del po "2" de la Copa Europea Fútbol de las Naciones. La sificación del grupo 2 es a mente la siguiente: Bulga puntos, 2 partidos jugados, cia y Hungría, 3 puntos, 3 tidos, Noruega, 1 punto, dos tidos.

TRIUNFO SUECO

ESTOCOLMO, 24 (ANSA) selección sueca de fútbol de al seleccionado finés por 4 en un partido amistoso dis do en Boraas, Suecia.

TORNEO IBERICO

BADAJOZ, 24 (ANSA). Trofeo Ibérico de Fútbol putará en esta ciudad los días 28 y 29 de junio próximo ticiparán en esta competen equipos: Sporting de Lisboa, Madrid, Estrella Roja, de B de Vigo.

RECUERDE LA VOZ DE SU MADRECITA POR SIEMPRE CON:

Grabadoras AIWA

LA PEQUEÑA GIGANTE

por solo $b.260

VEA NUESTRO SALON DE EXPOSICION Y ESTAMOS SEGUROS QUE LA MAGIA DE LO QUE LE OFRECEMOS ESTA SOLO EN

CASA BERNARDO S.A.

AV. CAMACHO ESQ. COLON

Modas "LA ECONOMICA"

Ofrece hermosos regalos para el "Día de la Madre", abrigos trajes pantalón, trajes de lana de 2 y 3 piezas importados de Israel, calzados, carteras y botas con "grandes descuentos de precio".

LA ECONOMICA calle Potosí 1123 Tel. 25494.

SANTOS FUTBOL CLUB LLEGARA ESTA TARDE

PARA RIVALIZAR CON THE STRONGEST

Santos Fútbol Club llegará esta tarde a las 15.20 horas al aeropuerto de El Alto, integrado por su equipo titular, para la confrontación amistosa que se llevará a cabo el miércoles entre este equipo brasileño y The Strongest de nuestro medio. Será alojado en el Hotel Copacabana.

Los santistas se movilizarán en aeronave del LAB directamente desde Santa Cruz, donde vencieron, el domingo, a Oriente Petrolero.

Como técnico del plantel vendrá Mauro. La nómina de jugadores es la siguiente: Pelé, Clodoaldo, Cejas Ramos Delgado, Lima, Ildo, Picolé, Nené, Douglas, Rogerio, Edú, Abel, Turcao, Overdan, Djalma Dias, Paulo, Joel y Manuel María.

La visita está auspiciada por Litoral paceño. Los dirigentes de la institución policial manifestaron que las localidades para la confrontación internacional están siendo adquiridas paulatinamente por los aficionados, esperándose que hasta el día del encuentro éstas queden agotadas.

"REY".- Edson Arantes do Nascimento, Pelé, llegará nuevamente hoy a nuestro medio para jugar el miércoles frente a The Strongest, integrando su equipo Santos de San Pablo.

DOS WO. EN EVENTO DE PELOTA VASCA

Dos WO. se registraron en la segunda fecha del campeonato oficial de pelota de mano. El club Oruro perdió por incumplimiento ante Deportivo Tigres "A" y doble ausencia se registró en la confrontación que debían llevar a cabo Oruro "A" y Llojeta Bajo "B".

Los resultados de los encuentros efectuados fueron los siguientes: Internacional venció a Sopocachi 2-0 Ballivián a Illimani 2-1; Llojeta Bajo a Alvarado 2-0, 9 de Octubre a Ballivián 2-0 Alianza a D.N.I.C. 2-0, Diablos Rojos a Deportivo Lara 2-0, 9 de Octubre a 8 de Diciembre 2-0, Villa Imperial a Internacional 2-0, Diablos Rojos a Alvarado "A" 2-0 y Ballivián a Fraternidad Saya 2-0.

ESTUDIANTES-NACIONAL JUGARAN MAÑANA: COPA

Buenos Aires, 24 (ANSA).- El secretario técnico de la Asociación del Fútbol Argentino, Luis Rivas, recibió una comunicación telefónica del presidente de la Confederación Sudamericana doctor Teófilo Salinas, en la cual éste le informó que el primer partido por la final de la Copa Libertadores de América, entre Estudiantes de La Plata y Nacional, de Montevideo, se realizará el miércoles veintiséis, en lugar del veintisiete, como se había establecido en principio. Tal medida fue tomada teniendo en cuenta que ese día deben jugar por la 18A fecha del Metropolitano argentino los equipos de Independiente y Argentina Juniors.

PRUEBA

Málaga, 24 (ANSA).- Han llegado a Málaga, para ser sometidos a prueba por el club de esta ciudad, los futbolistas argentinos Peña extremo izquierdo del Boca Juniors, y Dominguez, medio del Racing de Buenos Aires.

El segundo nació en España y por lo tanto no debería encontrar dificultades para el fichaje, para el primero se espera en estos días una respuesta de la Federación Española de Fútbol.

Como se recordará, el "caso" de los "paraguayos" de hace dos años, hizo que el control de fichaje de los sudamericanos en España fuese muy rigido.

CONCURSO ECUESTRE EN CAPITAL CRUCEÑA

Con participación de representantes de Bolivia, Argentina, Brasil, Uruguay, Paraguay, Chile, y Perú, el 24 de septiembre de este año se llevará a cabo, en Santa Cruz, un concurso hípico auspiciado por la Federación Boliviana de Deportes Ecuestres y organizado por el "Club Hípico Santa Cruz" y el Comité Departamental de Deportes cruceño.

El torneo consistirá en saltos variados y una prueba Copa de las Naciones. Los participantes traerán sus propias cabalgaduras garantizando, con ello, la eficiencia en su intervención.

ORGANIZACION

Para interiorizarse de la organización de este evento, viajó la semana pasada a la capital cruceña, el presidente del Comité Nacional de Deportes, José Gamarra Zorrilla.

Al respecto el máximo dirigente deportivo del país señaló que todos los trámites quedaron solucionados y que los organizadores están abocados a superar pequeños detalles.

"Sentí enorme satisfacción —dijo Gamarra— al encontrar un Comité Departamental bien organizado, donde se trabaja mancomunadamente y con regularidad, como actualmente sucede en Santa Cruz. Existe preocupación general por todo el deporte. Ojalá todas las entidades Departamentales del país tomaran el ejemplo" finalizó expresando.

CEPTARON DESIGNAR UARTO INTERVENTOR

Interventores en la Federa- Boliviana de Fútbol, José La- quis (La Paz) y Edgar Peña (Santa Cruz), conjuntamente el Director Nacional de Deportes, Mario Ríos, decidieron incorporar como Interventor, un cuarto vocal perteneciente a la Asociación de Cochabamba, en reunión efectuada el fin de semana en nuestro medio.

Los vallunos habían solicitado la inclusión de un dirigente perteneciente a esa Asociación por considerar necesario que uno de los Interventores en el ente federativo resida en esa ciudad.

Accediendo a este pedido, los actuales Interventores pidieron a la Asociación del valle envíe una terna de dirigentes para que, conjuntamente el ministro de Información, Ramiro Villarroel, escojan aquí al otro colaborador.

CONGRESO

La Intervención tiene por finalidad convocar a Congreso Ordinario en el que se elegirá al titular de la Federación. Es factible que ese cónclave se lleve a cabo en Oruro en homenaje a los 75 años de fundación del Club Oruro Royal.

REQUENA VIAJA HOY A HUANUNI

Alberto Requena, presidente de la Asociación Departamental de Baloncesto, viajará hoy a Huanuni para asistir a las deliberaciones del Congreso Ordinario de la Federación cañas que, paralelamente al torneo nacional, se efectúa en ese distrito minero.

La representación paceña a las deliberaciones, fue encomendada a Guillermo Rontería, quien ya se encuentra en Huanuni. El viaje de Requena obedece —según indicó el dirigente— a explicar los motivos por los que La Paz no se presentó al torneo.

En el citado Congreso se elegirá al presidente de la Federación, cargo ocupado actualmente por el tarijeño Rodolfo Michel Hueria.

PANORAMA DE TORNEOS EUROPEOS DE FUTBOL

Roma, 24 (ANSA).- La lucha se hace cada vez más encarnizada en los campeonatos europeos de fútbol que están por terminar. Una lucha muy abierta puesto que en muchos campeonatos dos equipos encabezan la clasificación con puntos iguales. Por lo tanto, una lucha interesante.

ALEMANIA OCCIDENTAL. Borussia Moenchengladbach y Bayern Munich encabezan la clasificación con puntos iguales. Borussia fue alcanzado debido a una penalización de dos puntos que le infligieron las autoridades disciplinarias y Munich, que considera injusta esta punición, anunció que si al terminar el torneo tendrá iguales puntos que Borussia o una ventaja de uno o dos puntos, pondrá en juego voluntariamente el título en un partido de desempate puesto que no quiere conquistar su título fuera de la cancha.

HOLANDA. Ajax y Feijenoord siguen a la cabeza con puntos iguales y el título holandés probablemente será decidido por un desempate entre estos dos equipos.

SUIZA. La fuga de Grasshoppers terminó: derrotado en su cancha por Zurich el equipo, puntero en la clasificación, fue alcanzado por Basilea y ahora la lucha por el título está limitada a estos dos equipos.

RUMANIA. Encabezan la clasificación dos equipos de Bucarest: Dinamo y Rapid. El primero venció como visitante, el segundo en cancha propia. Tienen ambos cinco puntos de ventaja, respecto a Costanza, que ha quedado afuera de la lucha para el título.

YUGOSLAVIA. Hajduk mantiene el primer lugar en la clasificación con dos puntos de ventaja respecto a Dynamo puesto que ambos equipos empataron. A tres puntos del puntero se encuentra siempre la pareja Zeleznicar Partisán.

BULGARIA. CSKA de Sofía empató en su cancha y sigue primero en la clasificación con una ventaja de cuatro puntos respecto a Levski Sparta, también de Sofía, único equipo que puede aspirar aún a la victoria final.

ITALIA. El campeonato terminó con la descontada victoria de Inter que superó a Milán y Nápoli. Retrocedieron Catania, Lazio y Foggia. Este último sólo por la diferencia de goles puesto que se clasificó con puntos iguales que Fiorentina y Sampdoria.

FRANCIA. St. Etienne volvió a encabezar la clasificación con un punto de ventaja respecto a Marsella, que sin embargo tiene que recuperar un partido y virtualmente podría recobrar su primer lugar.

HUNGRIA. Ujpest Dozsa sigue a la cabeza con siete puntos de ventaja sobre Vasas y Ferencvaros. Puede considerarse así casi campeón aunque falten todavía cinco fechas para la conclusión del torneo.

BOLIVAR, STRONGEST, LITORAL Y WILSTERMAN EN GRAN FESTIVAL

Un interesante festival deportivo se cumplirá el sábado y domingo próximos en el estadio Hernando Siles

El acontecimiento será auspiciado por el Círculo de Periodistas Deportivos de Bolivia y su programación comprende la realización de encuentros futbolísticos entre equipos de nuestro medio, como tambien el desfile y elección de la reina del deporte nacional.

El rol de partidos para el sábado es: Horas 12.10, Primera B, Always Ready-; Horas 13.50, Bolívar-Litoral; Horas 15.3 gest-Wilsterman. El domingo a las 12.00 jornada Ferroviario-San José (por el mis jugarán entre perdedores y ganadores de fecha. Los precios populares son: general cia 14 y butaca 25.

APROBARON FECHAS DE TORNEO MIXTO

Anoche, en reunión de delegados de las asociaciones de La Paz, Oruro y Cochabamba, fue aprobado el rol de partidos de la siguiente fecha del campeonato mixto "Tres Ciudades".

Mañana jugarán en esta ciudad, Mariscal Santa Cruz-31 de Octubre a las 13.50. en el preliminar del match internacional Santos -Strongest; el jueves, en Cochabamba, a las 15.50, Wilsterman-Bolívar; el domingo, en el estadio Siles, Ferroviario San José, a las 12.00. y en Cochabamba, Litoral-Ayacucho y Petrolero-Aurora.

SOLICITAN POSTERGACION DE SUDAMERICANO: TENIS

NOMINARON SELECCION BOLIVIANA

La Federación Boliviana de Tenis solicitó a la Confederación na de este deporte, la postergación del campeonato sudamericano ta el mes de octubre, este año.

En tanto, fue nominado el seleccionado nacional que com justa sudcontinental. El detalle es el siguiente: Copa "Bolivia" venriles): Julián Carlos Alvarado, Juan Carlos Inchauste y Sergio "Colombia" (damas juveniles): Cinthia Terán y Edith Rocha. Copa mas infantiles): Lucía Bohórquez, la cochabambina Patricia Gum Zbinden, Copa "Harten" (varones infantiles): Ricardo Bohórquez noza.

DEPOSITO LEGAL L.P. 113—1969.

YARDLEY

el regalo perfecto en el Día de la Madre

HOY el Gran Cine MEXI

Matinée, Tanda y Noche presenta un soberbio y gra treno exclusivo. Cuidado porque con ella.. el saram gripe o la alegría son contagiosos ...

CIMA FILMS, S. A. presenta

HILDA AGUIRRE - JORGE

FERNANDO JORGE LUJAN LAVAT

SARA GARC

LA HERMAN DINAM

A CO

RAFAEL

SEGUNDO EPISODIO: "LA CULPA"
TERCER EPISODIO: "LA EXPIACION"

BERTA MOSS - EMILIO BRILLAS - YOLANDA CIANI - Niño MANOLO BRAVO - SOLEDAD ACOSTA - NORMA MORA

con Pili.. Mili.. Enrique Guzman.. Carlos Pinar.

"LA PRINCESA HIPPIE" todo públi

Segunda semana de éxitos incomparables e inigu

TANDA, NOCHE DOBLE.. con la radionovela de mayo ción a pedido exclusivo de nuestro público vuelve a la

"SIMPLEMENTE MARIA"