CENTRAL DE BOLIVIA

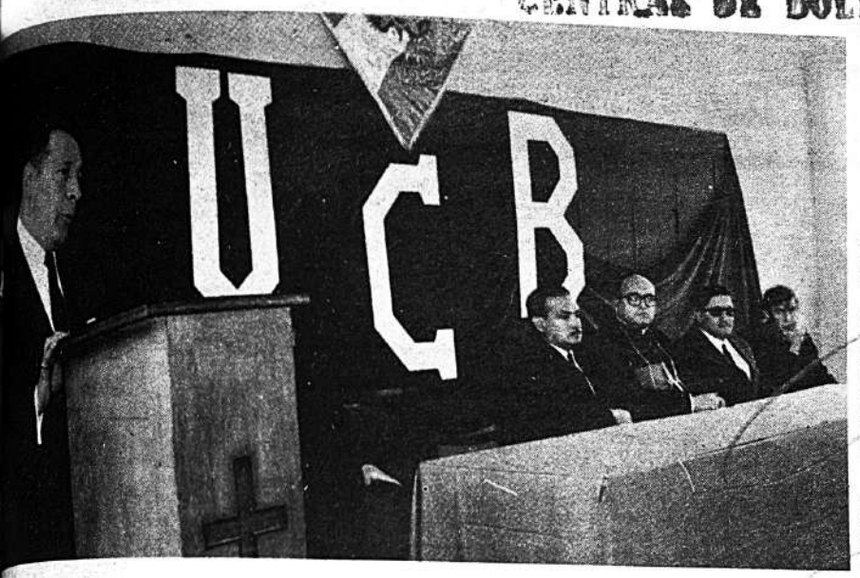

La Universidad Católica Boliviana inició ayer una serie de actos al celebrar el tercer aniversario su creación. El ministro de Economía, René Candia Navarro -en la foto- pronunció una conferencia acudiendo a una invitación del Centro de Estudiantes de la UCB.

El programa se inició a las 8:30 con una misa oficiada por Monseñor Genaro Prata, Fue posesionado el nuevo secretario de Gobierno del Centro de Estudiantes, René Gómez.

Posteriormente, se inauguró la Semana Universitaria, la misma que se cumplirá hasta el viernes próximo con la realización de actos de carácter cultural artístico y deportivo.

FUERZAS ARMADAS PROTESTAN CONTRA DENUNCIA DE FSB

Los comandantes de las Fuerzas Armadas protestaron por la denuncia del diputado falangista Ambrosio García el viernes último, sobre supuestas relaciones del general Ovando con la Gulf y la Phillips Brothers.

Al respecto, los comandantes del Ejército, Fuerza Aérea y Fuerza Naval, emitieron el siguiente comunicado:

"Los comandantes del Ejército, de la Fuerza Aérea y de la Fuerza Naval, después de un análisis mesurado sobre la denuncia hecha por el diputado Ambrosio García Ribera en la sesión del día viernes último, en la H. Cámara de Diputados, hacen conocer al pueblo de Bolivia su más airada protesta por la calumnia vil que dicho diputado lanzó contra su comandante en jefe el señor general don Alfredo Ovando Candia.

Conocida es de todos la límpida trayectoria y los atributos de señorío, honestidad y hombría de bien del señor general comandante en jefe, y aunque la canallada del señor García no mella la talla moral del señor general Ovando, consideran inadmisible un infundio de tal naturaleza por lo que lo rechazan con indignación.

Este hecho forma parte de un plan tenebroso de fuerzas extrañas a la nacionalidad que actúan concomitantemente con los bandoleros castro-comunistas, despechados por las derrotas sufridas a partir de su aventura de 1967.

La Paz, 20 de septiembre de 1969"

Fdo. Gral de Brigada David La Fuente S.— Comandante del Ejército. Gral. de Brigada Aérea. León Kolle C..— Comandante de la Fuerza Aérea Boliviana. Calmte. Alberto Albarracín.— Comandante de la Fuerza Naval.

MAS VIOLENCIA AY EN IRLANDA

...sd. 20 (AX) Dos personas fueron muer...ros esta noche aquí, según rumores no ...ados.

...olicía y el ejército abrieron de inmediato ...estigación en el lugar del incidente.

...pital de Irlanda del Norte después de los ...s incidentes ocurridos el mes pasado en ...comunidades católicas y protestantes ha...ecobrado la calma gracias a la presencia ...sbritánicas.

CLAUSURARON EN CUBA A UPI Y AP

.Washington, set. 20 (AFP).- Las oficinas de las dos agencias norteamericanas de información en Cuba, "Associated Press" y "United Press International", fueron clausuradas por las autoridades de La Habana, confirmó aquí el Departamento de Estado.

El portavoz, Carl Bartch, declaró que el Departamento de Estado estaba en contacto con la embajada de Suiza encargada de los intereses norteamericanos en Cuba desde la ruptura diplomática entre ambos países y que esa misión había confirmado la clausura de los locales de las dos agencias, tras haber consultado a la cancillería.

hoy

AÑO I DIARIO DE LA MAÑANA No. 255

La Paz, domingo 21 de septiembre de 1969.

EDICION DE 24 PAGINAS PRECIO $b. 0.50

RU: NACIONALIZARAN COMUNICACIONES

PROXIMO PASO DEL GOBIERNO DE VELASCO

...sd. 20 (AFP).- Pronto se iniciará la nacionalización de las ...icaciones en Perú, reiteró el Ministro de Transportes y Comuni... General Aníbal Meza Cuadra.

...ró, sin embargo, que la política del gobierno revolucionario en ...mpo no es la estatización de esos servicios, sino su nacionali...

...inistro que expresó estos puntos de vista al secretario general ...ción Internacional de Telecomunicaciones, Mohamed Mili, dio ...der así que los mencionados servicios podrían quedar en ma...peruanos y no del Estado.

...eral Meza Cuadra dijo que esta nacionalización comenzará ...Compañía Peruana de Teléfonos, que sirve a Lima, Callao y ...rios y que en su 67 por ciento pertenece a la firma norteame... ITT.

...tras compañías de telecomunicaciones, como la Compañía Na... de Teléfonos que une a Lima con el interior, la Compañía del ...la Ericson, y las de cables serán nacionalizadas progresiva... concluyó afirmando el Ministro.

FINALIZA GRAN PRUEBA

.Con la etapa Arequipa-Lima, cerca de mil kilómetros, sobre carretera asfaltada, concluirá hoy el premio "Caminos del Inca" en el Perú, Los compatriotas Hubner y Crespo partirán en el segundo y quinto puesto respectivamente.

Nueva América y Universo difundirán la prueba desde las 7 de la mañana.

NUEVA DECEPCION DE THE STRONGEST

...ays Ready dio la nota en la jornada futbolística de ayer ...dose en difícil rival de Mariscal Santa Cruz. El equipo mili... igualó con el CAR al promediar el cotejo en un gol por lado. ...Strongest, a su vez, volvió a decepcionar cayendo ante 31 ...sobre por 1 a 0 en el último minuto del cotejo. En la foto ...se el gol agónico de Hurtado que salvó a Mariscal Santa ... La jornada se completará esta tarde con Municipal. ante ...ario y Bolivar - Universitario. Puede ser vibrante la jor... de hoy.

BANCO NACIONAL DE BOLIVIA

CAJA DE AHORROS 9% INTERES

Seguro de Vida contra accidentes para Cuentas Corrientes y Caja de Ahorro.—

Bolivia recibe la visita de intelectuales ecuatorianos

VIENEN A ESTRECHAR LOS LAZOS CULTURALES

Se encuentran en La Paz, tres de los exponentes más representativos de la cultura ecuatoriana, los poetas Carlos Manuel Arizaga, Eulert Granday el pintor Nilo Yepez, quienes realizarán, en los próximos días diversas manifestaciones artísticas en La Paz y Cochabamba.

Los artistas ecuatorianos conversaron con nuestros reporteros mostrándose en todo momento, conocedores de sus distintas especialidades. Uno de ellos, Eulert Granda es, además de poeta, médico siquiatra y cultiva preferentemente la poesía social "porque trata de reflejar al hombre actual con todas sus problemáticas y todos sus anhelos".

Por su parte Nilo Yépez, quien trajo consigo 35 poemas murales se reconocio mas amigo de los escritores que de los pintores y que se decidió a incursionar en la especialidad por la nidad de inquietudes entre los cuyos poemas ilustran sus cuadros propia sensibilidad.

Carlos Manuel Arizaga, un sencillo como sus versos, licenciado Ciencias Públicas y estudiante de recho (30) cree pertenecer al grupo vanguardia y su sensibilidad lo como a un indiscutible valor de rica ecuatoriana. Tiene en su haber poemarios "Cristo sin cadáver" pulpo" y entre sus versos anota "He madrugado tanto y gue dormido".

Ellos están alojados en la da del Ecuador y se muestran tos de estar entre nosotros porque a que ambos países se encuentran lativamente cerca y a la afinidad orígen y costumbres es muy que se conoce de ambas cultura

F.U.L. COMUNICADO C.U.B.

Con referencia a una publicación del matutino "Presencia" correspondiente a la edición de ayer, proporcionada por el señor Ministro de Gobierno bajo el titular de "Intervención Rusa en la Universidad Boliviana", el Comité Ejecutivo de la Confederación Universitaria Boliviana, y de la Federación Universitaria Local cumplen con el deber de puntualizar lo siguiente:

PRIMERO.— Manifestar su profunda extrañeza y vehemente protesta por el atentado confeso del Ministro de Gobierno a la Constitución Política del Estado que consagra la inviolabilidad de la correspondencia privada (Art. 20). Esta confesión demuestra que el Poder Ejecutivo y los organismos represivos atentan constantemente contra las libertades y derechos consagrados por la Carta Magna a la que los dignatarios de Estado han "jurado" acatamiento.

SEGUNDO.— La Confederación Universitaria Boliviana y consecuentemente la Federación Universitaria Local, de acuerdo a sus Documentos Fundamentales tiene una clara y consciente línea internacional basada en la cooperación, solidaridad y respeto mútuos, salvaguardando así la independencia del movimiento universitario nacional que se encuentra claramente identificado con los anhelos populares de liberación.

TERCERO.— En estricta aplicación de esta conducta universitaria, la CUB mantiene relaciones con todas las Uniones Nacionales de Estudiantes del Mundo, y reconoce a la Unión Internacional de Estudiantes (UIE) como la única organización estudiantil en escala mundial.

CUARTO.— Nuestra Unión Nacional tiene suscritos protocolos con la UIE, por los que se acuerda la cooperación de este organismo para con la CUB, a través de: intercambio estudiantil, material didáctico, microscopios, etc., tal el caso de las cartillas enviadas para la Campaña Universitaria de Alfabetización, así como también incluye la concesión de becas.

Estos protocolos no son un secreto y han merecido la plena y unánime aprobación de Congresos Universitarios, pues no tenemos por qué suscribir convenios secretos como ocurre con los organismos estatales.

Los convenios internacionales de la CUB, son una palpable muestra de la COOPERACION INTERNACIONAL SIN CONDICIONES DE NINGUNA NATURALEZA, para prueba indicaremos que las becas otorgadas por la UIE se las concede sin discriminaciones políticas, ideológicas, étnicas ni religiosas.

QUINTO.— Con el Consejo Estudiantil de la URSS, en forma idéntica se tienen suscritos acuerdos de ayuda mutua, en ejecución de los mismos hemos recibido la desinteresada cooperación de esta Unión Nacional con el envío de cuadernos para la Campaña Universitaria de Alfabetización y, se ampliará la misma, con el intercambio de estudientes y la concesión de becas.

SEXTO.— La solidaridad internacional de los estudiantes del Mundo por la paz, la democracia, la libertad, la independencia y el progreso, son postulados irrenunciables de los estudiantes, proclamados en eventos internacionales y, la CUB saluda esta solidaridad y la considera muy bienvenida.

SEPTIMO.— Emplazamos al señor Ministro de Gobierno, ha demostrar fehacientemente si existe intervención extranjera en los organismos estudiantiles bolivianos, pues la carta usurpada y la correspondencia impunemente violada, lejos de ser una muestra de la intervención, demuestra la coopearción desinteresada y fraternal que recibe la Confederación Universitaria Boliviana y las Federaciones Universitarias Locales. Es de desear que el Gobierno tome ejemplo de estos convenios en sus relaciones internacionales, pues para nadie es desconocido que las llamadas "ayudas" de los Estados Unidos de Norte América, no son más que imposiciones a nuestro país para saquear nuestras riquezas naturales e intervenir en sus asuntos internos.

La Paz, 19 de septiembre de 1969

MARIO SUAREZ MORENO, Presidente a.i. CUB — HUGO RODRIGUEZ ROMAN Strio. Vinculación CUB — ARMANDO MENDEZ MORALES, Strio. Extensión Social CUB — FELIPE SUAREZ TAKANA, Strio. Archivo CUB — ALBERTO CRIALES R., Strio. Gobierno FUL a.i.

LA FEDERACION DE TRABAJADORES PETROLEROS DEBE ACLARA SU "POSICION CONFUSIONISTA" ANTE LAS BASES

El Sindicato de Trabajadores Petroleros de La Paz ha sido sorprendido p posición que adoptó el c. Félix Gonzales Carrillo, al haber concurrido a una nión apócrifa" y de claro tinte divisionista, propugnado por cinco organiza laborales disidentes, por la que pretenden convertirse en los "nuevos líder sindicalismo boliviano, sin reúnir ni un mínimo de condiciones, méritos, capa responsabilidad y cualidades honestas que debe caracterizar a todo dirigente cal que lucha, por defender los sagrados derechos e intereses de su base eligen; lo contrario significa caer en la traición, claudicación y burla que ha sus mandantes.

Esto es lo que lamentablemente está ocurriendo con la Federación de Pet o bien, desean hacer el juego a los divisionistas, o es que el c. Gonzales da zación del Comité Ejecutivo, se presentó a esa reunión, no sólo para hacer a los traidores de los trabajadores, sino que ofreció la Sede de la Federa Petroleros, para que se lleve a cabo una reunión el día lunes 22 del actual, el anfitrión del divisionismo sindical, esto debe ser aclarado públicamente brevedad posible, porque de otro modo constituirá un flagrante apoyo a los sionistas, ya que el Sindicato Petroleros La Paz, en su Asamblea General a lizará la próxima semana, informará toda esta actuación de los Ejecutivos Federación, para ver qué actitud hemos de asumir ante tal situación "confu ta", creada por la mala actuación del c. Félix Gonzales C. Siendo él mismo propuso en el VII Congreso Petrolero, a nombre de la Delegación de la en calidad de Secretario General del Sindicato, en forma escrita y firmada cc. Miguel Pedraza y Félix Gonzales, exigiendo la reorganización de la C que quiere decir esto; la conformación a un Congreso Nacional para elegir vo Comité Ejecutivo de la C.O.B., ¿y quiénes son los que tienen que llamar evento sindical? son los actuales dirigentes ejecutivos de la C.O.B., condicio las comisiones a formarse con representaciones de las CODES, Confederacion deraciones Nacionales, bajo la dirección del Secretario Ejecutivo de Organiza la C.O.B.

Por otra parte los dirigentes de la Federación Petrolera, en vez de pro maniobrerismo y divisionismo sindical; debe exigir a YPFB y al Ministerio bajo a que den solución a la brevedad posible el "PLIEGO DE PETICI acordado en el Congreso de Bermejo, y que recién lo presentaron el mes de del presente año, o sea que tardaron ocho meses y quince días exactamente hacer llegar a las autoridades respectivas, cosa que pudieron haberlo hecho ó 40 días a más tardar; esta negligencia está perjudicando las aspiraciones Trabajadores Petroleros que ganamos un sueldo miserable, y que no alcanbrir nuestras necesidades más premiosas, por el alza contínua del costo

Más bien, y cosa extraña, se dedicaron a sacar "Comunicados" en mesa horas, respaldando al ex-Presidente y ex-ejecutivos que trataron y así lo de querer liquidar a YPFB; fuente de trabajo de los petroleros. Incluso se ampulosa y verdadera "Burocracia innecesaria" con sueldos elevadísimos nan por sólo apoltronarse cómodamente en sus sillones de escritorio, sin un servicio efectivo a la Empresa, como lo hacemos los obreros y en esp trabajadores sacrificados de campamentos, esto le consta al c. Mauro Fe y a todos los dirigentes que llegan a La Paz.

En razón a éstas y más exposiciones que haremos conocer en nuestra Asamblea, exigiremos que los Ejecutivos de la Federación clarifiquen su "indecisa y confusionista" ante las Bases Petroleras de Bolivia.

La Paz, 19 de septiembre de 1969.

p' "SINDICATO DE TRABAJADORES PETROLEROS DE LA PAZ"

Jorge Medina Pinedo	**Eufronio Reynoso**	**Tomás A. Rivas**
Secretario General	**Secretario Relaciones**	**Secretario Conflic**

Una hilarante comedia llena de sorpresas en una aventura llena de situaciones inverosímiles

20th CENTURY-FOX Presents

EL AMABLE ESTAFADOR

Entre estafas y picardías surge un profunda amistad

GEORGE C. SCOTT SUE LYON MICHAEL SARRAZIN

...Sentimental y plena de filosofía!!

ESTRENO PRIMICIA MARTES

DISAS

Un viejo pillo y un joven desertor...

Cine Teatro "16 de Julio"

SUS VIAJES AEREO PO

APSA
Aviánca
Braniff
Lufthansa
Lloyd Aéreo Bolivi
K.L.M.
Iberia
Air France
Swissair
B.O.A.C.
Varig
Ecuatoriana
Aerolineas Argenti

CON TITIKAKA LT

	A
Lima	Miami
Santiago	New York
Buenos Aires	Washing
Bogotá	Los Ange
México	San Fran

PASAPORT
Salvoconductos. Tra
en 48 horas.
CONSULTENOS SIN COMPR
Sin recargos adicionales
Loayza 303. Tfs. 80655-

EN ALTO NIVEL ANALIZARON ESTUDIO DE BANCO MUNDIAL

Reunión en casa del Presidente

En el domicilio del Presidente de la República, se realizó ayer importante reunión con asistencia de miembros del Gabinete, presidentes de las Cámaras de Senadores y Diputados, parlamentarios de diferentes sectores y alto mando militar encabezados por el Gral. Ovando Candia, con objeto de conocer los estudios que realiza el Banco Mundial para planes de desarrollo que tiene trazados el Gobierno.

El informe verbal fue prestado por el Jefe de la misión del Banco Mundial que visita Bolivia, Philip Glaessner y enfoca problemas referentes a Agricultura, Ganadería, Educación, Planificación, Electricidad y desarrollo industrial.

Los estudios, según los informantes, deberán ser analizados en la sede del Banco Mundial, en Washington, para conocer el resultado a fin de año o principios de 1970, para luego de una evaluación definitiva ingresar a la etapa de ejecuciones.

AUMENTA LABOR DE SUD AFRICANOS EN BOLIVIA

Explotan minas de cobre

La empresa Sudafricana "Shaft Sinkers" está negociando en Bolivia un contrato para excavar un nuevo pozo en una de las minas de cobre que explota actualmente.

Según las informaciones, este proyecto es uno de los muchos de otros para incrementar aún más sus relaciones económicas con los países de este continente.

La industria minera de Sudafrica contempla la posibilidad de explotar una mina de oro en Venezuela, una de mineral de hierro en Argentina y otra de carbón en Colombia.

ORGANIZACION DE ESTUDIANTES DE INGENIERIA

La Organización de Estudiantes de Ingeniería tiene el agrado de invitar al culto público de La Paz a la presentación del Ballet Folklórico y el Coro Polifónico Universitario; a realizarse en los salones del Club Universitario (UMSA) a Hrs. 18.30 del día 22 del mes en curso.

La Paz, 19 de septiembre de 1969

N.V. Los tickets podrán recabarlos en la Facutad de Ingeniería gratuitamente, a partir del día sábado 20.

Constancio Kilowatt Informa:

Como saben mis amigos y abonados estamos pasando dificultades y me veo obligado a hacer cortes, confío pase muy pronto esta circunstancia.

CORTES DE EMERGENCIA — DOMINGO 21

Teatros, Taborga y Local	6.00 a 11.00	17.30 a 21.00
Arauco, San Jorge, Busch y Montículo	6.30 a 11.30	18.00 a 21.30
Murillo, Murralde N., Obrajes y Miraflores	7.00 a 12.00	18.30 a 22.00
Calacoto, Tembladerani y Sopocachi	7.30 a 12.30	18.45 a 22.15
Obrajes, Chijini y Garita	8.00 a 13.00	19.00 a 22.30
Alto La Paz		13.00 a 18.00
Villa Fátima		13.00 a 18.00
San Francisco		13.30 a 18.00
Línea 1		14.00 a 18.00
Línea 2		14.30 a 18.30
Línea 4		15.00 a 19.00

COMPAÑIA BOLIVIANA DE ENERGIA ELECTRICA S.A.
LA LLAVE DE LA VIDA MODERNA
BOLIVIAN POWER COMPANY LIMITED

BACHILLERATO POR MADUREZ Y SUFICIENCIA EN EL CENTRO PILOTO SAN LUIS (SOPOCACHI ALTO)

Se llama a inscripciones a partir de la fecha, a todos los ADULTOS, de ambos sexos, desde los 18 hasta los 55 años que deseen completar sus estudios en los ciclos Básico, Intermedio y Medio Secundaria en CURSOS NOCTURNOS DE EDUCACION CULTURAL DEL ADULTO, acelerada y contínua, que se proporcionarán en el Centro Piloto "San Luis". (Sopocachi Alto), de horas 19 a 22 de lunes a viernes, atendidos por maestros Normalistas especializados. Particularmente este llamado va a la juventud y adultos de la zona San Luis de (Sopocachi Alto).

Las inscripciones se recibirán del viernes 19 al miércoles 24 del presente, bajo los siguientes requisitos:

a) Fe de edad o Carnet de Identidad
b) Ultima libreta escolar
c) Por la inscripción se abonará la suma de $b. 10.

Mayores informes en la Jefatura Nacional de ECA (Edificio Iglesias 5º piso) Educación Cultural de Adultos o en Secretaría del Colegio "Cristo Rey" (Av. General Lanza) de horas 19 a 22.

La Paz, 17 de septiembre de 1969

Dr. PABLO CANO GALVARRO
Director General de Coodinación Educativa

Prof. AUGUSTO ROMAN
Dirección Nl. de Educación de Adultos

MIMOSA Spray íntimo le da todos los días la seguridad y libertad que la mujer pulcra siempre ansiaba.

Por eso no se olvide de comprar **MIMOSA Spray íntimo** para el cuidado íntimo de la mujer moderna.

Ud. puede obtener el Spray íntimo en los mismos establecimientos que compra la toalla higiénica **Mimosa.**

Distribuye:

"SAENZ LIMITADA"

SUS OJOS VALEN ORO...Y SOLO TIENE DOS !!!

* * * * * * * * * * * * * * *

Con este CUPON puede acudir a

LA PROTECTORA S.A.

y obtener una rebaja en la consulta del oculista.

Y para sus lentes GRANDES FACILIDADES DE PAGO.

* * * * * * * * * * * * * * *

Visítenos en Plaza Murillo 1175, altos cine París. Of. 31 al 32

Universidad Mayor de San Andrés

PROYECTO BID-UMSA 111/TF-BO

INVITACION

Se invita a las firmas comerciales del país a presentar ofertas para importación directa del material que se detalla a continuación:

1.— 6 palancas termomagnéticas automáticas de 30 amperes, bifásicas.
2.— 4 palancas termomagnéticas automáticas de 100 amperes, trifásicas.
3.— 410 mts. cable trifásico con aislación plástica, hasta 1.000 V. de 3 conductores por 50 mm2 de Sección.
4.— 400 mts. cable trifásico con aislación plástica, hasta 1.000 V. de 3 conductores por 25 mm2 de Sección.

El material deber ser originario de los Estados Unidos de Norteamérica o de Latinoamérica.

Las ofertas deben ser presentadas en sobre cerrado, en la Gerencia de los Proyectos BID-UMSA, 2º Piso del edificio central, hasta horas 18 del día 7 de octubre de 1969

La Universidad cancelará el pedido, mediante la apertura de una Carta de Crédito irrevocable, con plazo máximo de embarque hasta el 31 de diciembre del presente año.

Dr. JAIME ITURRI SALINAS
Gerente de los Proyectos BID-UMSA

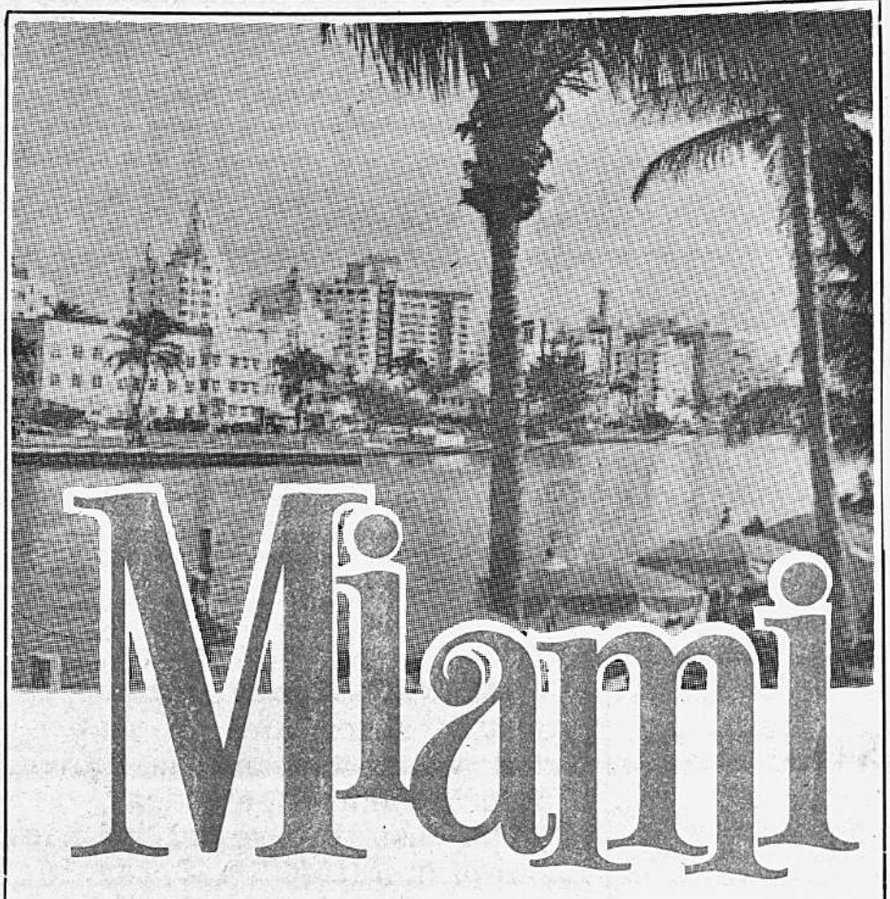

Tiendas fabulosas. Playas, hipódromo, Seaquarium. Hoteles que son un sueño. Todo lo que usted ha deseado ver y hacer le espera en Miami.

APSA vuela a Miami siete veces por semana

Además servimos:
GUAYAQUIL
PANAMA
y desde Miami, conexiones a todo el Este y Centro de los Estados Unidos.

Para mayores informes, visite nuestras oficinas o su Agencia de Viajes.

APSA
AEROLINEAS PERUANAS
Av. 16 de Julio (Edificio Petrolero) Tel. 27093

Transporte su carga con nuestro servicio
JET-CARGO

"HA CAIDO UN GRAN MINISTRO"

EXPRESO SILES SALINAS A DESPEDIR A LUIS D'AVIS

El jefe del Estado, luego de ratificar su Gabinete Ministe excepción del Ministro de Hacienda, Luis d'Avis, a quien a renuncia por estar expresada en términos de "irrevocable", que "Ha caido un gran Ministro de Hacienda".

El texto completo del discurso pronunciado por el mandat ñala:

Señores Ministros de Estado.

Ha caído un gran Ministro de Hacienda. Me hago y un honor en reconocerlo así ante el país, soy el último e var las prerrogativas y las prácticas y las potestades par rías pero más allá de los actos parlamentarios, más allá de viles que se esgrimieron, quiero a nombre de la Nación, a de mi gobierno y a nombre de mi persona expresar que su se hizo digno acreedor del reconocimiento de todo el país. Ministros tuvieron largos meses en el Gobierno y muchos de yeron envueltos en el desprestigio, pocos contados pasaron es culminaron su labor ministerial con el prestigio alcanzado Luis d'Avis. Su nombre es sinónimo hoy en día de honrade fue esa honradez la que en último momento lo fulminó en

En Bolivia es muy difícil tener altos principios y aplicarlos mente en la vida privada y en la pública, como lo ha hecho d'Avis. Es muy difícil tener una posición prácticamente "linar lo guíe en todos sus pasos y lo es mucho más todavía para que tenemos escasos recursos, que no queremos u ar rec son ajenos al presupuesto que se nos asigna. Qu no ten máquina formada ni queremos establecerla, que no queremo publicidad para nuestros actos, sino tranquilidad para nue ciencias.

En estas condiciones es muy difícil trabajar por el país, so los avatares que hemos sufrido y los que tendremos que s sufrimos mucho más que de parte de la oposición, de parte comprensión de muchos sectores del propio régimen, pero l mos sobrellevando, siempre con dignidad y siempre con

Para seguir el ejemplo luminoso que nos ha dejado don L es que quiero ratificar a todos los señores ministros en su lamentando mucho que por el carácter irrevocable de la re don Luis d'Avis, tengamos que aceptarla y nombrar a do Crespo Gutiérrez, estimado amigo, hombre de gran experie ha probado a través de todos sus actos y de toda su vida s total a la causa del país, la delicada misión de ser el nuev de Hacienda y sustituir a un hombre de la probidad de d'Avis.

DURANTE CINCO AÑO VACUNARAN EN EL PA

Contra TB y variolosis

El extenso programa de vacunación con BCG y vacuna antivariolica, que actualmente realiza el Ministerio de Salud Pública, tendrá duración de cinco años, durante los cuales el ochenta por ciento de la población de Bolivia será sometida a esta inoculación para prevenir las tuberculosis, lepra y la viruela.

El programa comenzó el mes de febrero pasado en todo el departamento de Cochabamba. Durante siete meses brigadas sanitarias, muy bien entrenadas para este tipo de trabajo, recorrieron extensas zonas rurales y de la ciudad misma, vacunando a sus habitantes. Hasta los primeros días del presente mes, en que finalizó la campaña, para Cochabamba, 300.000 personas aproximadamente, fueron inoculadas con vacunas BCG y antivariólica.

Según informó el Director del Instituto Nacional de Enfermedades Transmisibles, Mario P próximo departamento ciarse con la campaña d ción iniciada por el Mi Salud Pública, será el d

Empero afirmó que la que debía iniciarse a fin sente mes en este depa sufrirá una postergación de la falta de fondos e para iniciarla. El Min Hacienda no ha dado c a que ya está aprobado puesto para la realizació programa.

Actualmente no secuent elementos necesarios p nuar el programa de va que escalonadamente ab dos los departamentos

La continuación del pro vacunación con BCG y V lica está supeditada a qu terio de Hacienda ejecute puesto correspondiente.

CREMA LECHUGA
SUAVIZA EL CUTIS
La mejor y
gra
Crema bla
que embell
y suaviza la

ESCOLARES ANUNCIAN HUELGA PARA MAÑANA

Por "fallas" en Plan de Emergencia

s estudiantes de secundaria de La Paz entrarán en huelga ge- indefinida a partir de mañana, por resolución de la Federa- de Estudiantes de Secundaria (FES).

liante Voto Resolutivo, la FES hace conocer que tomó la ac- por el descuido en que mantienen a la Educación las autori- de Gobierno. Asimismo, piden que el diploma de bachiller orgado por la Universidad.

erán su rechazo a la Reforma Educativa, y en forma simul- exigen la disolución del Consejo Supremo de Educación. informe de las recaudaciones del uno por ciento para el Plan nal de Edificaciones Escolares; que se cancele la deuda de nuebles expropiados en favor de los colegios Busch, Villamil s.

otra parte, reiteran su pedido para que se reponga el Servi- e-Militar, y que se solucionen los problemas que confrontan egios provinciales.

lmente, exigen que se cumpla el Plan de Emergencia, el mis- e, según el Ministerio de Educación, está en su última fase. estudiantes amenazan con entrar posteriormente en una huel- nombre de no darse solución a sus demandas.

DEL ESTUDIANTE

omité Ejecutivo de la CESB, emitió un saludo a los estudian- Bolivia con motivo del Día del Estudiante y La Primavera, n llamado para la unión en busca de los siguientes objeti- cumplimiento del Plan de Emergencia, reposición del Servi- -Militar, abolición del Consejo Supremo de Educación y de rma Educativa; supresión de los exámenes de ingreso a las idades y otros.

POTOSI: SURGE RIVALIDAD ENTRE PREFECTO Y ALCALDE

A raíz de un minúsculo problema

Potosí, 20 (HOY). "Si una autoridad no tiene popularidad debe renunciar" enfatizó el coronel Federico Arana Serrudo, para agregar que "cuanto más antes mejor"

Las hondas discrepancias con el burgomaestre Luis Rodríguez Eguivar, presumiblemente tengan origen político, pero fue un conflicto de los trabajadores cinematografistas, que precipitó un desenlace revestido de anarquía y hasta de imprevisibles consecuencias.

LOS CINEMATOGRAFISTAS

El Sindicato de Cinematografistas, desde hace varios años viene administrando el Teatro "Omiste" un antañón local de tercera categoría. La Comuna,llamó a propuestas para nuevos locatarios y contra todo lo previsto, salió adjudicado el empresario Oscar Barrios que también administra el moderno cine teatro "IV Centenario".

El Sindicato de cinematografistas,inició una serie de reclamos para culminar con una espectacular huelga de hambre en el mismo cine "Omiste". Inmediatamente salieron a su favor la FUL, CODEIPO, la COD, los mineros y hasta los estudiantes.

Con ese apoyo, los cinematógrafos, exigieron, aparte de la anulación de la adjudicación a Barrios la renuncia del alcalde Luis Rodríguez Eguívar. Este, trató de solucionar el problema, pero todo ya era tarde, pues la gota de agua inicial, había rebalsado. Vana fue la decisión de hacer renunciar a Barrios y querer llamar a nueva convocatoria a propuestas.

INSTITUCIONES CON EL PREFECTO

Todas las instituciones que apoyaron a los huelguistas, entrevistaron al coronel Federico Arana, prefecto del departamento, quien sorprendiendo a los propios cinematografistas se puso a lado de ellos y hasta prometió exigir la renuncia del desafortunado Alcalde. Un comunicado expedido por la Prefectura, expresaba que "atendiendo al pedido de un respetable sector laboral, la autoridad desarrollaba papel de conciliación y de mediación".

Los cinematografistas, apoyados por la FUL, COD y otros organismos, simultáneamente emitían comunicados sosteniendo que el Prefecto está al lado de ellos y que inclusive ingresaría a la huelga de hambre.

El Prefecto, aceptó el plazo de 48 horas para el cambio de Alcalde Municipal, plazo que se cumplirá el lunes 22 a las 18 horas. Si el burgomaestre no renuncia o es sustituido, una huelga de hambre volvería a repetirse, pero con la participación de mayor número de personas.

El problema de los cinematografistas, en cuanto al cine "Omiste" con mediación del Prefecto y con participación obligada de la Comuna, quedó solucionado en sentido de que el Sindicato del ramo, continúe teniendo la administración hasta el mes de diciembre en que se llamará a convocatoria a propuestas.

REACCION DEL ALCALDE

Prácticamente desde el momento que se supo que el Prefecto pedía y apoyaba la renuncia del jefe de la Comuna, el doctor Luis Rodríguez Eguívar, no se hizo encontrar ni con sus colaboradores ni con la prensa. Aprovechando el fin de semana, se cree que haya viajado a la sede del gobierno a explicar detalles y a buscar una salida más honrosa.

Rodríguez Eguivar, además era jefe del MPC, a la fecha, fue sustituido en esa dirección partidista. No faltan quienes, juzgan que el burgomaestre estaria cooperando a Escóbar Uria, mientras que el prefecto Arana Serrudo es notoriamente del sector ovandista. Empero, hasta hace poco, los dos, aprovechando los fines de semana viajaban a lugares donde —al decir de ellos— por coincidencia se proclamaba al general Ovando Candia.

Rodríguez Eguivar, es declarado militante del MPC y pactó con el PRN, mientras que el Prefecto tiene inclinación por ARN.

LEGO LA PRIMAVERA

ntemente nada ha cambiado, ayer era sábado... y hoy es o. Pero no es hoy un domingo como cualquiera. Ayer era hoy es primavera. Flores, juventud, alegría... vida... pa- que llegan a la mente con sólo decir que LLEGO LA PRI- RA.

PRN SE QUEJA PORQUE LE DESPOJAN DE MILITANTES

Los secretarios Ejecutivo y General del Partido de la Revolución Nacional (PRN), Rubén Arias y Emilio López, respectivamente se han dirigido al Comandante en Jefe de las Fuerzas Armadas Alfredo Ovando para denunciar que el prefecto de Potosí, coronel Federico Arana, esta presionando a los militantes de su partido que ocupan cargos públicos para que se inscriban a la agrupación Acción Nacionalista Revolucionaria.

El texto completo de la denuncia, dice:

"El motivo de la presente es poner en su conocimiento, que hemos recibido de nuestro Comité Ejecutivo Departamental de Potosi una grave denuncia en sentido de que el Prefecto del Departamento, coronel Federico Arana Serrudo, desoyendo las recomendaciones que usted instruyera para que busque un acercamiento entre las fuerzas ovandistas, se ha constituído en el principal enemigo del PRN, presionando a la militancia que ocupa algunos cargos públicos para que se inscriban y engrosen las filas de la agrupación política Acción Nacionalista Revolucionaria (ANR).

Esta actitud, señor General, la consideramos lesiva y desleal por cuanto el Partido de la Revolución Nacional ha mantenido con sacrificio y en los momentos críticos en que nadie defendia a las FF.AA. de la Nación y a su Comandante en Jefe, nos valió ser perseguidos por el gobierno y los partidos oficialistas.

Por todo ello, nos es ingrato manifestarle que el Partido de la Revolución Nacional ha pedido la destitución del mencionado Prefecto Departamental de Potosí, y que no cejaremos en una oposición a dicha autoridad por considerarla lesiva a un entendimiento entre las fuerzas ovandistas, máxime tratándose de un alto miembro de las FF.AA. de la Nación que al desconocer el momento político actual, trate de poner trincheras entre la institución y el civilismo.

Firman Rubén Arias, secretario ejecutivo nacional PRN y Emilio López Salamanca, secretario general PRN

APISONADORAS DE VIBRACION WACKER

PARA COMPACTACION DE SUPERFICIES EN CONSTRUCCION DE CANALES, ZANJAS, CARRETERAS, EDIFICIOS, ETC. DE 450 A 630 GOLPES POR MINUTO.

CON MOTOR A GASOLINA INCORPORADO.

HANSA LTDA. DEPTO. TECNICO Tels.42836·55219·53661

Sucursales: COCHABAMBA·ORURO·POTOSI·SANTA CRUZ·SUCRE·TARIJA·VILLAZON

¡DESCUBIERTOS!

UN ESCÁNDALO AMOROSO...¡REVELADO POR UNA TRAIDORA CÁMARA SECRETA!

UNA PRESENTACIÓN DE DISAS, LTDA.

WARNER BROS.—SEVEN ARTS

"INTIMIDAD"

Estrellas: JACK GING / JOAN BLACKMAN / BARRY SULLIVAN

Traición Matrimonial y Desbocada Ambición!

MARTES Presentación Exclusiva! CINE TESLA

PROHIBIDA PARA MENORES DE EDAD

EDIFICIO EL PRADO

PROPIEDAD HORIZONTAL

EMPRESAS CONSTRUCTORAS ASOCIADAS C.I.C.S.A. CONBO

ARQUITECTO: GUIDO BARRON

Se garantizará el cumplimiento de contrato y la ejecucion de obras con pólizas de seguro de Andes Insurance Corporation S. A.

Circulación entre Av. 16 de julio y calle México

FACILIDADES DE PAGO A PLAZOS LARGOS

Locales en galerías comerciales — Oficinas con baño privado — Departamentos funcionales de 2, 3 y 4 dormitorios.
Playa de estacionamiento — Restaurant — Salón de Fiestas — Grupo electrógeno — Incinerador de basuras — Ascensores.

INFORMES Y VENTAS: ANDES INSURANCE CORPORATION S.A.

Departamento de Promoción Financiera
Av. Camacho No. 1372. Segundo Piso. Oficina No. 7
(Edificio "Ultima Hora") — Teléfono 28823

hoy DIARIO DE LA MAÑANA

Director: ALFREDO ALEXANDER JORDAN

Director Coordinador:
MARIO VARGAS RODRIGUEZ

Sub Director: JORGE ALVESTEGUI

AUSENCIA DE LA REALIDAD

Ministro Luis A. d'Avis remplaza Alberto Crespo Gu-rrez. Por una ausencia sentida, una presencia promi-ria.

erto Crespo es un hombre de la Economía y Finan-. Homus econmicus, diríamos, para expresar fuerte-te su vocación profesional.

s momentos son duros, inquietantes y muy graves, a Bolivia, en cuanto corresponde a la economía del . Por donde se mire se encontrarán desequilibrios ficit.

buenas cuentas, la situación actual no es sino la con-encia de los pasados años de desorden administra-. De derroche. De gastos sin medida.

edificaciones en La Paz; el aumento explosivo de po-ión en esta ciudad; la afluencia de medios de trans-te que dan la impresión de un crecimiento auspicioso, on signos de una sana y desarrollada economía.Son os brotes de una concentración privada de energías na zona del país. Lo que no implica decir que ha au-tado la renta nacional y que la proporción per cápita recido en la misma medida; que el poder adquisitivo la moneda ha mejorado. Que el presupuesto fami-está relativamente equilibrado. Que las deudas del do se pagan. Que los ingresos nacionales dan sal-favorables. Que las balanzas de comercio y de pa-stán equilibradas.

da de esto ocurre. Todo lo contrario: la penuria ada día mayor y los problemas se suman en pro-iones abrumadoras.

estas condiciones va al Ministerio de Hacienda Al-to Crespo Gutiérrez. Cuidado con que otra vez un do ausente de la realidad repita el error...de cen-ar lo incensurable...de censurar el sacrificio....

, el cargo de Ministro de Hacienda es una pesada ga y una tremenda responsabilidad. No se puede pe-milagros.

vez el Ministro de Hacienda, para contrarrestar los res negativos, debiera ser una especie de dictador. o lo fue Oliveira Salazar, en el Portugal.

, en realidad, un dictador. Porque sólo así pudo sal-r a su país del caos económico y financiero. El Portu-, antes de la llegada de Salazar al gobierno, estaba o más o menos como está hoy Bolivia.

erto Crespo Gutiérrez debe pedir, ante todo, confian-plena del Gabinete, todo su apoyo y solidaridad, co-exigió Salazar para responder a las graves tareas e se ponen en manos del Ministro de Hacienda y el ado debe saber cómo está la Hacienda Pública.

is A. d'Avis ha salido, cual un gran señor derrotado r la incomprensión. Entra otro gran señor. Que el país apoye y les ayude. Es todo cuanto deseamos.

a es tiempo de que en Bolivia los hombres se respeten, ean respetados. Y que las instituciones honren y dig-fiquen a la Patria.

que el Senado sea el Senado de la Nación. El país ecesita que su vida institucional se limpie de las impu-zas que la hacen detestable.

es, ésta, por último, la hora de una serena reflexión favor de una nueva vida para todos los hombres de esta tierra.

EL DOMINIO CHINO

En este asombroso ensayo se examina lo que va a ocurrir con Rusia en los próximos cincuenta años, cuál será la suerte de los Estados Unidos como primera potencia mundial, hacia dónde va China, el resurgimiento de Albania, el ascenso del Japón. Cada caso tiene su cálculo y una curva "matemático-histórica.

Explicando estas curvas, el autor dice que los pueblos primero se forman a través de unos 50 años. Suben por grados hasta su desarrollo para caer al fondo de las grandes depresiones. Se levantan en el momento de sus grandes victorias militares para entrar otra vez en crisis. Este ciclo les lleva quinientos años y el ciclo se repite hasta la desintegración del pueblo.

He aquí cómo el general ve la "situación de algunos de los grandes países actuales, de acuerdo con sus cálculos y sus curvas "matemático-históricas".

Rusia desaparecerá dentro de unos treinta o cincuenta años, Estados Unidos entrará en fase de depresión por efecto de una triple guerra civil. Diferencias entre los grandes dueños del capital y el pueblo norteamericano, concentración del Poder Federal en Washington y acentuación del problema racial y acaparamiento del poder político en fuertes núcleos familiares. Los chinos dominarán toda Asia, encontrándose en el período de grandes victorias militares. Avanzará hacia Europa, pero serán detenidos por Alemania, que se encuentra en la curva ascendente hasta el año 2.050. En este interin Alemania dominará a toda Europa, excepto los pueblos nórdicos y eslavos.

Cuando los chinos entren en decadencia serán remplazados por el Japón, en tanto que Francia, que "está viviendo sus segundos 500 años de vida, se desintegrará en el año 2.630.

Esta será la suerte de las grandes potencias actuales y del mundo para los próximos cincuenta años, según los estudios de la curva matemático-histórica de los pueblos, hecha por el general venezolano.

El general venezolano, Víctor J. Fernández Bolívar, alterna su actividad castrense con el hobby de la literatura. Acaba de publicar un libro que ha suscitado enorme interés por sus planteamientos históricos, donde se afirma que la sucesión de ciclos, según el orden matemático, regulan el desarrollo histórico de las naciones y los pueblos.

En su libro titulado "Los Principios Matemático-Históricos" el alto oficial afirma que dentro de treinta años los chinos dominarán al mundo. Algunos han querido ver en el ensayo del general Fernández Bolívar predicciones, vistazos al futuro. Pero el autor afirma que su trabajo se basa en una precisión matemática a través de los siglos.

En el libro del general Fernández Bolívar, desfilan hechos fechas, nombres propios, cifras, cuadros. El libro expresa lo que fueron, lo que habrán de ser y lo que son los pueblos líderes del mundo. Todos volverán a ser —según la teoría del militar— lo que han sido en ondas de subidas y bajadas, de ascensos y descensos. Cada pueblo —dice el autor — necesita 1.700 años para completar este ciclo. Diecisiete siglos para nacer, crecer y morir, luego volver a nacer, crecer y volver a morir.

así va el mundo

PABLO CEJUDO

MUJERES EN EL TIMON

Angie Brooks, una mujer de la nación africana de Liberia, que fuera el primer Estado libre de Africa ha sido elegida por unanimidad el martes 16 para el cargo de Presidenta del XXIV período de sesiones de la Asamblea General de las Naciones Unidas.

El nombramiento de Angie Brooks constituye un estreno riguroso del sillón presidencial de las Naciones Unidas por una mujer desde la fundación de la Sociedad de Naciones hasta hoy.

Y es que el concepto estereotipado del "poder y la gloria" venia siendo desde los albores del mundo celosamente reivindicado por el hombre. La civilización humana, desde la caída en desuso del matriarcado, venía siendo rabiosamente masculinista.

El movimiento feminista no había tenido hasta ahora suficiente fuerza para que el sexo fuerte y feo se desprendiera de los prejuicios milenarios contra el sexo débil y bello. Si ponemos una mano en el pecho y la otra en la Biblia, veremos que todavía hoy estamos en ánimo de sorprendernos cuando oímos, como una noticia rara de miscelanea, que una mujer ha sido elegida para este cargo o estotro de política nacional o mundial. Falta todavía disposición total a aceptar lisa y llanamente, conceptual y prácticamente, la igualdad de la mujer y su emancipación con todas sus consecuencias.

Unos cuantos nombres de mujeres en funciones públicas internacionales no les bastan a los masculinistas inveterados para quitarles de encima su bagaje de prejuicios. Pero la lista de "mujeres públicas" —líbreme Dios de buscar doble sentido— se va incrementando y seguramente llegará un dia en que lo excepcional será común. Además de las reinas hereditarias, que a nadie llaman la atención —porque una herencia a cualquiera le toca— todos conocen algunos nombres de mujeres de la escena mundial, como : Indira Gandhi en la India, Golda Meir en Israel Angie Brooks en las NU y Tere sa Alexander en la OEA.

Algo que es seguramente beneficioso para todos y que pone una nota de cordial humanidad en la política. Puede que en adelante quede mejor demostrado el pensamiento de Pascal y se vean aparecer esas "razones del corazón que la razón desconoce. . . "

UNA CRISIS QUE REVELA UNA DIGNIDAD HUMANA

La censura al Ministro de Hacienda, Don Luis A. d'Avis proporciona la oportunidad de hablar de este gran señor.

Cuando un Senado se equivoca, el error es muy grave. La alta tribuna —el alto tribunal— el agora jurídica del Estado, no puede equivocarse. No debe equivocarse.

Desde el Senado romano, pasando por la asamblea de los quinientos que aprobó el Código de Napoleón, se piensa que la alta corporación representativa, debe colocarse por sobre las pasiones humanas.

Aunque esto es difícil, desde la época del Senado romano en cuyas gradas fue asesinado Cesar, por Bruto, hay, en todo tiempo, en el alma humana, un sentimiento de dignidad que pone freno a esas pasiones. Y en la medida de lo que puede y debe hacer el hombre, existe, siempre, un afanoso empeño por evitar las horas tristes —los momentos ingratos— los sucesos que enlodan la calidad humana.

Es la lucha de los contrastes. Es el péndulo oscilante entre el Bien y el Mal.

El Senado boliviano se equivocó al censurar a un hombre digno de los más altos respetos.

Censurarlo porque fue sincero y honrado. Porque respondió a su recta conciencia. Porque quiso ser ciudadano incapaz de traicionar sus convicciones inspiradas en una Moral incorruptible.

Creemos que la censura revierte contra los censores. Luis A d'Avis vuelve a su tierra cochabambina después de haber enfrentado con serena prestancia la ofensa.

No es un hombre que ha caído. Es un hombre que se ha elevado más aún. Está donde le corresponde. Como ejemplo de dignidad y de honradéz ciudadana.

"COPAVI Ltda."

ASAMBLEA GENERAL DE SOCIOS

La Cooperativa Militar de Ahorro y Préstamo "COPAVI Ltda." cita a los socios de toda la República a la Asamblea General a realizarse en la ciudad de La Paz, el día 25 de septiembre del presente año, para tratar el siguiente:

ORDEN DEL DIA

a) Lectura del Informe Memoria
b) Lectura del Informe de Inspectores de Contabilidad
c) Aprobación de Balances
d) Designación de la Comisión encargada de convocar a elección del Directorio.

FEDERACION DE JUNTAS VECINALES DE LA PAZ

Cortes de Corriente Eléctrica

Se instruye a todas las Juntas Vecinales de la ciudad denunciar ante nuestra NUEVA SECRETARIA PERMANENTE la alteración del servicio de alumbrado público y doméstico a la población, que se presentará en cualesquiera de los barrios de la ciudad.

Asimismo, se insinúa a los señores presidentes de las juntas vecinales y pueblo en general, ejercitar el más estricto control al horario de restricciones de energía eléctrica de Bolivian Power, a fin de evitar alteraciones arbitrarias a las que está acostumbrada a ejercitar dicha empresa, en perjuicio de la colectividad y el normal desenvolvimiento del comercio y la industria.

La Paz, 19 de septiembre de 1969.

Por la Federación de Juntas Vecinales

Florentino Quiroz Almaráz, Vicepresidente de FEJUVE — Dr. Guillermo Téllez Ross, Fiscal General — Jorge N. Portugal, Decano de la FEJUVE — Vicente Leaño C., Secretario Permanente.

DECORACIONES

Aylin

Socabaya 472 Tel. 41132

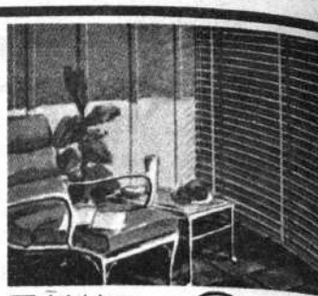

AHORA TAMBIEN ATIENDE EN SU ELEGANTE SUCURSAL DE LA PLAZA DEL ESTUDIANTE 1916 Casilla 465 Tel 50527 La Paz — Bolivia

IDEALES PARA LA DECORACION MODERNA

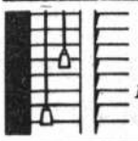

PERSI Flexalu

EN TODO COLOR 4 TIPOS

• corriente de 50 m
• silueta de 35 mm
• silueta de 25 mm
• y las Flexalum

Toldos de Aluminio

UN ESTILO PARA CADA TIPO DE INSTALACION

CAR PORTS 5 MODELOS

PANORAMA

HORIZON

MERIDIAN

AURO

PUERTAS PLEGADIZAS

STACKDOOR

VARIOS MODELOS

CORTINAJES

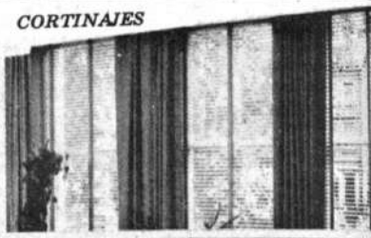

CIELOS RASOS ACUSTICOS Y DECORATI
REVESTIMIENTO DE FACHADAS

VARILLAS Y ACCESORIOS

PARA CORTINAS

Gr
CO

MOVIMIENTO NACIONALISTA REVOLUCIONARIO

ESTAN DEFINIDOS LOS CAMINOS EN EL M.N.R.

El desacato que ha expresado el señor Jorge Alderete de la convocatoria a Conferencia Nacional del MNR propiciada por el Jefe del Partido, Dr. Víctor Paz Estenssoro, no es un simple incidente de discrepancia interna, sino que, efectivamente define los caminos que seguirá en el futuro el Partido y vislumbra la posición que finalmente se impondrá en esta etapa histórica.

En los hechos, la posición Alderete no es sino la ratificación de su solidaridad con la traición silista del 4 de noviembre, como actitud absolutamente inconexa con su pretendida ubicación ideológica que, indiscutiblemente, es no solo de simpatía castrista y maoista, sino de alineamiento en esa corriente. No se explica reacionalmente silismo de ese tipo, pero está visto que puede encarnar en personas caracterizadas por su devoción a la maniobra.

DESENMASCARAMIENTO FINAL

En ese sentido la posición Alderete es el desenmascaramiento de su fingido acatamiento anterior a la jefatura máxima de Paz Estenssoro. Un día, todos son vencidos por la enormidad de su simulación como en este caso. En cuanto a los trámites y garantías que ofrece ese grupo para el retorno de Paz, la actitud no puede ser más petulante, pues no se sabe quién garantizaría primero al señor Alderete, siendo lo probable que el aval resulte Ovando Candia, si se trata de aniquilar físicamente al Jefe de la Revolución Nacional.

Es satisfactorio que una convocatoria a Conferencia partidaria, es decir un hecho que debió comprometer la sinceridad de la presencia dirigente y militante, hubiese originado el motivo de la definición de la suerte histórica del MNR. Hace tiempo que el grupo Alderete se ha desorbitado por puro SNOB ideológico o baladronada del esquema revolucionario del MNR. Nuestro partido, debemos recordárselo al pueblo boliviano, adoptó el socialismo como instrumento de interpretación de la realidad boliviana y continúa en uso de ese instrumento teórico. Por lo mismo, por la elasticidad táctica que confiere ese método, el MNR no puede colocarse en posiciones delirantes como la del señor Alderete, para quien el señor Mao ya es más pálido que de natural, siendo él —es decir Alderete— el único revolucionario colocado más a la izquierda que el propio líder chino.

En sus expresiones orales aquel grupo ha hecho causa de la guerrilla (véase declaraciones de Alderete en "Primicia", (primer número) pero lo asombroso es que quienes adhieren con tanta vehemencia a la guerrilla ignoren que la única forma de hacer causa con ella es incorporarse a la lucha, so pena de exponerse al justificado desprecio de sus actores. Y como este otro tipo de simulación en que mientras se exalta la guerrilla se apoya al propio tiempo a un Siles Zuazo, que se halla en la antípoda del maoísmo, es la otra simulación de militar en el MNR mientras en los hechos se lo trata de liquidar, desgarrándolo. Cuando asumen la actitud cismática final, los Alderete son por única vez sinceros. El año 1966, los hombres jóvenes que defendimos al Partido frente a los solapados intentos de otros para su entrega al régimen "restaurador" formulábamos los siguientes conceptos:

"Nacen el PRA y el PRIN (refiriéndose al desviacionismo por apetencias personales) y paralelamente cierta tendencia extremista juvenil que todavía se mantiene en el seno del Partido pero como un extraño cuerpo en prolapso dentro de aquel, pues es distinto en ideología y no oculta su castrismo ni su culto comunista, desfigurando así el carácter estrictamente nacionalista del MNR. De esta castrista quedan todavía residuos pero no completamente radicalizados sino contrario mimetizados dentro del llamado MNR Unificado. Pero como son de metecos o más bien peregrinos ideológicos albergados momentáneamente tienda que no corresponde a su pensamiento, ACABARAN INMINENTEMENTE RADICALIZANDOSE EN ALGUNA ORGANIZACION DE EXTREMA DA" (Publicado en el folleto "Razones de nuestra insurgencia", 1966).

Exactamente esto es lo que sucede ahora, después de tres años del posición delirante acaba escindiéndose sin poder soportar más las tens ya largo disimulo movimientista. Lo asombroso —otra vez— es que si al irse no se desprende de sus aliados de derecha decadente del MNR, les insiste en formar un MNR "unificado".

El MNR admira por igual la gesta soviética como la maoísta y ca admira en su escenario y en su tipicidad, pero no puede incurrir en el de copiar sus soluciones ni en la ambivalencia de hacerse el guerrille se convive con los traficantes que se enriquecieron a la sombra de la Nacional y mientras se auspicia la hegemonía de Siles Zuazo en el P a que este personaje es el que ensambló el andamiaje para el actual g ha ensangrentado a las clases trabajadores del país.

¿FRENTE DE IZQUIERDA?

Otro caso de simulación de los cismáticos es su diligencia por un "Fr quierdas", sin cuidarse de intentar conformarlo, —los marxistas!— con l cia cristiana que nació en Bolivia cabalmente como una alternativa anti luego antimarxista y contra-revolucionaria; sin cuidarse de incorporar conglomerado a otros elementos de derecha. Es decir que de simulacio nuidades colosales está nutrida la posición Alderete. El MNR quiere po en revelar ante su militancia esta superchería de Frente, porque lo ele llama de izquierda, es conformarlo con izquierdistas y no con reaccion sarios.

De todo lo anterior se vislumbra por fin el camino histórico del MNR Partido dará ejecutoria a su lucha por la Liberación de Bolivia anti y antifeudal, en el esquema de Revolución Nacional y no maoísta, indu sin ofensa al gran conductor chino. Pero para eso, el Partido debe depur mente, marchando completamente homogéneo hacia el futuro. Todo l hacer lo hará, como lo hizo sin aspavientos previos, en 1952. La uni mientista sólo puede darse en el rigor de su ideario nacionalista y ba de su conductor histórico, el Dr. Víctor Paz Estenssoro.

Este es el camino que se vislumbra en la historia para el MNR. Quien elegirán por la Revolución Nacional y por Paz Estenssoro y quienes lo el otro frente lo harán por un confuso protagonista como Alderete, propu una revolución abstracta a base de amigos reaccionarios.

La Paz, 18 de septiembre de 1969.

Jaime Arellano Castañeda
Secretario Ejecutivo del MNR

Liliana Lemus de Dumont.

MAESTROS RURALES SON INVITADOS A DIALOGAR

Previa suspensión de su "emergencia"

El Ministro de Asuntos Campesinos, Felix Gómez, aseguró a los dirigentes del magisterio rural, que entrarán en conversaciones cuando suspendan el estado de emergencia que decretaron pidiendo la destitución de las autoridades educativas rurales.

Sin embargo, los dirigentes del magisterio rural emitieron un comunicado dando cuenta de la designación de un nuevo Director General de Educación y la renovación de autoridades de ese sector, razón por la cual la Confederación Nacional de Maestros Rurales suspende su estado de emergencia.

Asimismo, añade el comunicado, que el lunes 22 de septiembre, la Confederación, presentará a consideración del Ministro de Asuntos Campesinos, la terna que será elevada al Consejo de Gabinete para su designación oficial en remplazo de Carlos Saavedra, quien venía desempeñando dichas funciones.

En otro punto del comunicado, se anuncia que se procederá a la promoción del personal de servicio de educación rural, para la renovación de autoridades de la Dirección General de Educación Rural, en tanto se convoque al Concurso de méritos establecido en el Código de Educación Boliviana.

...DELARA ... PAPEL ...ACHE"

...de esta semana y con los ...del Ministerio de Cultura ...Liliana Lemus de Du... ...rá un curso sobre "Es... ...papel maché".

...lado de papel, según Le... ...mont, es una actividad ...rrollada en el mundo ac... ...la necesidad de hacer... ...en Bolivia en todas sus

...ra de Dumont es profe... ...Centro de Estudios A... ...(CEA) de Santiago de ...alizó estudios de papel ...de Ikebana en Lima, ...la oportunidad recibió ...de Oro.

...sora chilena visita el país ...da vez. Anteriormente ...Bolivia el pasado año ...por la esposa del entonces ...ente, Luis Adolfo Siles, ...r un curso de "Arreglos ...e Navidad".

...ada sobre el curso afirmó ...á una duración aproxi... ...tres semanas, durante ...serán dictadas 8 clases ...as.

...servirá para capacitar ...artísticamene al alumno ...se especializen en confec... ...jetos en el taller, adop... ...versas tecnicas finalizó.

...N CONTROLAR ...NGRESO DE ...ORES AL CINE

...de familia denunciaron ...Ministerio de Educación ...funciones de matineé ...México diariamente asis... ...200 y 300 estudiantes.

...denuncia, el Oficial Ma... ...ducación pidió colabora... ...Ministerio de Trabajo para ...es de CONAME sea con... ...ingreso de menores de ...los cines de la ciudad.

...uncia indica que escola... ...guardapolvos entran dia... ...al cine México y a otros ...ista ningún control.

...A SANTA CRUZ

...cial Mayor de Educación ...Garnica, anunció que el ...lunes se enviarán las re... ...para el pago de haberes ...es de septiembre a los ...de Santa Cruz.

...isión ha sido tomada a fin ...los docentes de ese distrito ...sus sueldos antes del 24 ...embre, fecha en que se ce... ...efémerides de ese departa...

Los espacios entre-teclas ya no existen

(gracias al nuevo teclado en bloque)

Todas las teclas de la nueva Olympia SGE 50 forman un solo bloque. Es casi imposible, que un dedo se resbale de una tecla, incluso el dedo meñique.

Cada dedo descansa en una tecla, como en un lecho suave y arqueado, con el fin de escribir más rápido, notando menor cansancio.

Así aumenta la eficiencia y se mantiene el buen humor, causando especial agrado al que tenga que escribir en la máquina.

Por lo demás la nueva Olympia SGE 50 es igual a cualquiera otra máquina eléctrica de primer rango, menos en el precio.

Y eso es agradable para el comprador que tiene que pagarla.

Y algo más: Si Ud. le entrega una Olympia SGE 50 a su secretaria, es muy difícil que llegue a simpatizar con otro jefe.

Olympia International
Olympia

Casa BERNARDO S.A.
LA PAZ COCHABAMBA SANTA CRUZ

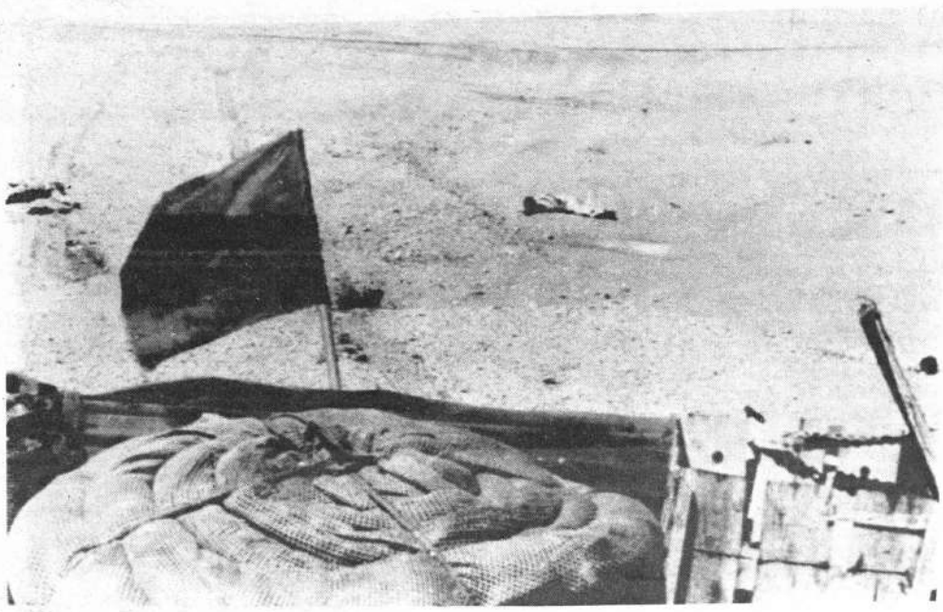

VICTIMAS DE ISRAELIES. — Una foto del ejército israelí, recibida en Nueva York, muestra a soldados egipcios muertos durante la invasión israelí a Egipto en la zona del golfo de Suez. No hay explicación sobre la bandera que aparece en primer plano. (AP Wirephoto).—

¿UN MATRIMONIO EN CRISIS?
¿UN DIVORCIO INMINENTE?
¿ANHELANDO UN MATRIMONIO FELIZ?
Visítennos en el
CONSULTORIO MATRIMONIAL
Clínica Americana, (Obrajes) Cajón 4826, La Paz
Reservación de hora por teléfono 51660
NUEVO — CIENTIFICO — MODERNO

¿DESEA CASARSE?...
¿SE SIENTE SOLA?...
¿DESEA FORMAR UN HOGA
FELIZ Y ETERNO?...
CABALLEROS!... SEÑORITAS

Nunca es tarde para amar..
Escriban hoy mismo a CORREO SENTIMENTAL, la prim
AGENCIA MATRIMONIAL del país. A vuelta de correo le e
viaremos una lista de señoritas y caballeros que deseen m
tener una amistad sincera o casarse especificando edad, es
tura, rasgos físicos, ocupación, solvencia económica, etc.,
Usted debe enviar nombre y dirección completos, edad, p
fesión, descripción personal etc., etc.

Toda carta deberá llevar adjunto un Giro Postal (Correo)
$b. 30.— a nombre de "CONSET" Ltda. Casilla 4484 La Paz
Nuestra correspondencia es ABSOLUTAMENTOE RESERV
DA Y CONFIDENCIAL.

IMPORTANTE: Las solicitudes de Matrimonio se enviarán
sugerencia de nuestros socios. Todos los p
tos de la ceremonia civil correrán por cu
ta de nuestra Agencia. Se observará un
tricto orden de llegada.
(DERECHOS DE PROPIEDAD INTELECTUAL RESERVA

INSTITUTO BOLIVIANO DE CULTURA HISPANICA 2o CICLO DE CONFERENCIAS DEL PROFESOR JUAN MANUEL ROZAS, DE LA UNIVERSIDAD DE MADRID.

LITERATURA CLASICA ESPAÑOLA

Lunes 22. Introducción al Barroco Literario Español

Martes 23. Cervantes

Miércoles 24. Lope de Vega

Jueves 25. Calderón de la Barca

Avda. ARCE 2150. 19:00 hrs. Entrada libre.

Nasser no irá a conferencia de islámicos

EL CAIRO, 20 (ANSA).— El presidente de la RAU, Gamal Abdel Nasser, no participará en la conferencia islámica que iniciará sus sesiones el lunes próximo en Rabat.

Nasser había postergado sus compromisos por una gripe, de la que mucho se habla en esta capital, como de una "enfermedad diplomática", para no alejarse de la RAU, en estos momentos de aguda tensión con Israel.

VEINTIUN DETENIDOS EN MEXICO

Ciudad de Mexico, 19 (ANSA—INFORMEX). — Veintiún sospechosos de haber intervenido en la serie de explosiones ocurridas en diferentes instituciones informativas y gubernamentales de esta capital, entre las cuales hay cinco individuos de orígen cubano, se encuentran detenidos y sujetos a investigación en la Procuraduría General de la República.

La serie de atentados en los que se hizo explotar pequeñas bombas de fabricación casera, causaron daños en los inmuebles que ocupan el periódico "El Sol de México", "Televicentro", "Procuraduría del Distrito", Ministerio del Interior, "Excelsior" y Editorial "Reportaje", y heridas leves a cuatro personas.

Otros artefactos que habían sido colocados en los periódicos "Novedades" y "El Heraldo de México" fueron desarmados antes de explotar.

EMPRESA NACIONAL DE TELEVISION BOLIVIANA
DEPARTAMENTO DE PROGRAMACION

PROGRAMACION SEMANAL — SEMANA DEL 22 AL 28 — Mes Septiembre — Año 196

HORA	LUNES	MARTES	MIERCOLES	JUEVES	VIERNES	SABADO	DOMINGO
20.00	"APRENDAMOS INGLES"	"APRENDAMOS FRANCES"	"APRENDAMOS INGLES"	"APRENDAMOS FRANCES"	"SAVIA NUEVA'	"REVISTA FOLKLORICA ESTUDIANTIL"	"SHOW INFANTI
20.30	"TELE - CLUB DEL ABUELITO TINO"	"BATMAN"	"TITERES"	"MI AMIGA FLICKA"	"BATMAN"	"MI AMIGA FLICKA"	"TELESONI
21.00	"MI MAESTRO"	"MI MAESTRO"	"MI MAESTRO"	"MI MAESTRO"	"MI MAESTRO"	"24 DE SEPTIEMBRE" (Homenaje a Santa Cruz)	"SHOW DE LA JUVENTU
21.30	"Telenoticioso"	"Telenoticioso"	"Telenoticioso"	"Telenoticioso"	"Telenoticioso	"UMSA EN TV"	"TELEPLA
21.45	"LENTE DEPORTIVO"	"LA SOCIEDAD SE PRONUNCIA"	"EXPRESO INTERNACIONAL"	"ARTE Y MUSICA"	"CITA CON LA CULTURA"		
22.00	"UN COLOR PARA ESTA PIEL"	"UN COLOR PARA ESTA PIEL"	"UN COLOR PARA ESTA PIEL"	"EL MUNDO DE LA MUJER" —o— LECTURA PARA TODOS"	"UN COLOR PARA ESTA PIEL"	"UN COLOR PARA ESTA PIEL"	"DOMINGO EN FAMILIA
22.15							
22.30	"RETO AL MAL"	"EL HOMBRE QUE NUNCA EXISTIO"	"LA CALDERA DEL DIABLO"	"RETO AL MAL"	"EL HOMBRE QUE NUNCA EXISTIO"	"LA CALDERA DEL DIABLO"	"DOMINGO EN FAMILIA"
23.00	CIERRE TRANSMISION						

NOTA.— LA PRESENTE PROGRAMACION SUFRIRA ALTERACION, UNICAMENTE, EN CASO DE CONTINUAR LAS RESTRICCIONES DE ENERGIA ELECTRICA.-

FUERZAS PARTICIPANTES EN VIETNAM HICIERON REVISION DE DISPOSITIVOS

Reunión realizada a iniciativa de Rogers

CIONES UNIDAS, 20 (AFP). sión del dispositivo de las aliadas en Vietnam, trata- cancilleres de los países participantes en este en una reunión celebra- aquí con William Rogers, rio norteamericano de Estado, según un comunicado publicado al término de la misma.

Fuentes fidedignas estadounidenses, precisaron que en el curso de esta reunión no se tomó ninguna decisión sobre problemas de fondo.

Los ministros que hicieron uso de la palabra, añadieron estas mismas fuentes, no trataron de la posibilidad de que sus respectivos gobiernos imitaran el ejemplo de Estados Unidos, procediendo a una retirada de las tropas enviadas al Vietnam.

En los términos del comunicado publicado al final de la reunión, ésta fue llevada a cabo por iniciativa del Secretario norteamericano de Estado.

William Rogers invitó a los cancilleres de los países con fuerzas participantes en el conflicto vietnamita, a reunirse con él. En esta reunión, sin protocolo, se hizo una revisión de la situación del Vietnam.

Los diplomáticos discutieron a lo largo de esta reunión, la modernización y el perfeccionamiento de las fuerzas armadas de la República del Vietnam, la revisión del dispositivo de las fuerzas aliadas y las perspectivas de las negociaciones de paz en París.

Esta reunión terminaba diciendo el comunicado, tuvo lugar aprovechando la circunstancia de la presencia simultánea de los ministros de Nueva York, con motivo de la Asamblea General de las Naciones Unidas".

Descubrieron nueva tribu en las selvas colombianas

Viven como en la edad de piedra

NUEVA YORK, 20 (AFP). — tribu de indios, que viven nuestros antepasados de la piedra, fue descubierta recientemente en la selva colombiana, declaró el viernes aquí el director del Servicio de Etnología americana del museo de historia natural de esta ciudad.

Robert Carneiro, precisó que miembros de esta tribu hablan un lenguaje sin relación alguna con las lenguas hasta hoy conocidas.

Añadió que habían sido descubiertos por un destacamento de marinos colombianos, que habían salido en búsqueda de un desaparecido, en la jungla a principios de año.

En esta búsqueda, que no dio resultado, los militares tuvieron que enfrentarse a varios grupos de indios. Tras una escaramuza, detuvieron y llevaron consigo a un hombre, una mujer y cuatro niños de estos grupos, hasta la localidad de **Pedera**.

Los rehenes fueron interrogados en quince lenguas amazónicas. El interrogatorio no dio lugar a ninguna reacción de su parte.

Según el director del Servicio de Etnología Sudamericana del Museo neoyorkino, estos indios son, probablemente, los supervivientes de la tribu de los Youris, a la que se creía extinguida desde hace cerca de medio siglo.

ROCAS LUNARES.— Los científicos observan un trozo de roca lunar durante una conferencia en Washington. Esta era la primera pieza de material lunar dado a la publicidad. Ahora se está enviando polvo y rocas lunares a Alemania Occidental para su correspondiente análisis por científicos germanos. (AP Wirephoto).—

JEFES REBELDES DEL CHAD FUERON MUERTOS EN LUCHA

FORT LAMY, Chad, 20 (AFP). Dos jefes rebeldes del Chad fueron muertos, y otro gravemente herido, en la operación de semanas que tropas francesas y chadianas concluyeron el miércoles en el norte del país, se supo oficialmente hoy.

Los 69 rebeldes perecieron en el curso de la operación con... Numerosas armas cayeron en poder de franceses y chadianos.

Desde el punto de vista político, el impacto de la operación parece haber sido decisivo, puesto que varios revolucionarios se rindieron muy recientemente a las fuerzas del gobierno, con documentos y armas.

Los jefes rebeldes fallecidos son: Taher Mahamat Ali, alias "...", responsable del Frolina (Frente de Liberación Nacional), muerto en la zona de Be... y Kossei Darkalami, jefe militar de la región de Borkú, muerto en N"Gorma.

Policía uruguaya participó de una demostración hecha por Tupamaros

Secuestrado permanece en una casa minada

MONTEVIDEO, 20 (ANSA). — Un insólito suceso registrado anoche en la zona residencial de Pocitos, tiene como única alternativa una "exhibición de fuerza de la organización terrorista "Tupamaros", responsables del secuestro del Dr. Gaetano Pellegrini Giampetro que desde hace once días conmueve a la opinión pública de este país.

En efecto, anoche, por una llamada telefónica anónima, la policía tuvo conocimiento de que en una finca ubicada en la mencionada zona, varias personas sacaron "a empujones" a un hombre que podría ser identificado como el dirigente empresarial bancario secuestrado. Alertadas de esta forma las autoridades, éstas se hicieron presentes en el lugar y cuando intentaron forzar la puerta de acceso del mismo, explotó un petardo de los conocidos como "engaña bobos", es decir un cohete común sin otra peligrosidad que la del estruendo. Ele mentos policiales bajo protección especial que se aconseja para estos casos, hicieron más tarde irrupción en la finca, donde pudieron comprobar la existencia de una red de cables conectados según la versión que con cuatro poderosos explosivos, adecuados para hacer volar la finca en caso de explosión.

Los funcionarios actuantes luego de desarmar el peligroso dispositivo, encontraron en la finca destruídos en varios lugares de la misma un volante impreso en el que a nombre del llamado "Movimiento de Liberación Nacional", se advertía que todo había sido una "demostración", de lo que podía suceder, si efectivamente la policía llegaba al lugar donde mantienen prisionero al Dr. Pellegrini Giampietro. Es decir, la voladura del lugar con las obvias consecuencias del caso.

El hecho, dentro de limitaciones que impone la disposición en vigencia sobre información de los mismos en el ámbito nacional, ha trascendido originando toda clase de comentarios.

Pura Práctica

Aprenda a conducir automóvil en tres días ACADEMIA "INDIANAPOLIS". Mariscal Santa Cruz esquina Yanacocha.

Líderes rusos irán de visita a Berlín Este

BONN, 20 (ANSA). — Leonid Breznev y Alexei Kosygin irán a Berlín Este en ocasión del 20 aniversario de la fundación de la República Democrática Alemana que se celebra en octubre

La nota fue difundida hoy por el diario "Frankfurter Rundschau", pero aún no ha sido confirmada.

Según el diario, que afirma haber obtenido la información en ambientes diplomáticos del bloque oriental, las presencias en Berlín del Secretario General del PCUS y del Primer Ministro soviético, tendrían un fin demostrativo, y tendería a poner de relieve el pleno apoyo de Moscú al régimen de Walter Ulbricht en la eventualidad de conversaciones internacionales acerca del futuro de la ex-capital alemana.

Hindúes e islámicos en sangrientos incidentes

Policía tuvo que abrir fuego

NUEVA DELHI, 20 (ANSA).— Más de diez muertos, cincuenta heridos, muchos de los cuales graves, y quinientos arrestados, tal es el balance provisorio de conflictos entre hindúes e islámicos ocurridos en Admedabad, capital del Estado de Gujarat en India, según se supo hoy.

La policía —han dicho las autoridades— se vio obligada a abrir el fuego cinco veces después de haber intentado inútilmente establecer el orden entre las masas de extremistas de ambas partes que habían llegado al choque callejero y que además causaban incendios y saqueos.

Algunas de las víctimas han muerto degolladas.

En la paz del Señor y confortado con los auxilios de la Santa Religión Católica y la Bandición Papal, ha dejado de existir el que en vida fue señor

† Dr. Dn HUGO D. ARANDA

(Q. E. P. D.)

Laura Sarabia de Aranda, esposa; Celia A. de Meruvia, Gladys A. de Martínez y Ramiro Aranda Sarabia (ausente), hijos; Carlos Meruvia Jáuregui, Pascual Martínez M. y Neide Gómez de Aranda (ausente), hijos políticos; los nietos, hermanas políticas, primos, sobrinos y demás familia, ruegan a sus relaciones, personas piadosas y en forma especial al Rotary Club, Amigos de la Ciudad, Club de La Paz, Colegio Notarial, Colegio de Abogados, Instituto de Cultura Hispánica, Grace y Cía., Banco do Brasil, Hansa Ltda., La Papelera S. A., Casa Bernardo S. A., Cervecería Boliviana S. A., Club Alemán, Club de Leones, Somco Ltda., Zbinden y Cía., IBM de Bolivia, Engels, Merkel y Cía., Heinz G. Zetzsche, Casa de España, Litografías Unidas, Aeromar Ltda. y demás instituciones amigas, se dignen concurrir a la traslación de sus restos mortales al Cementerio General el día domingo 21 a horas 11 a.m.

El cortejo fúnebre partirá de la calle Yanacocha Nº 1065 final.

Favor que comprometerá la gratitud de la familia doliente.

La Paz, Septiembre de 1969

Matilde Valda de Dupleich, esposa; Marcelo, Teresa D. de Madariaga y Armando Dupleich, hijos; Dr. Germán Madariaga Ugarte, hijo político; Martha Dupleich de Alexander y Angela Dupleich Jordán, hermanas; los hermanos políticos, nietos, primos, sobrinos y demás familia del que en vida fue señor

† Dn. Silvano Dupleich Jordán

(Q. E. P. D.)

ruegan a sus amistades y personas piadosas, se dignen asistir a la misa que recordando los nueve días de su sensible fallecimiento, se mandará oficiar el día lunes a horas 10 de la mañana en la iglesia de los RR. PP. Carmelitas.

Favor que agradecerá la familia doliente.

El duelo se despide por tarjeta.

URUGUAY: POLICIAS A PUNTO DE MORIR

TUPAMAROS HACEN DE LAS SUYAS

.Montevideo, set. 20 (AFP).- Investigadores de la policía estuvieron a punto de morir al allanar una vieja casona en busca del banquero Gaetano Pellegrini Giampietro, secuestrado hace once días por guerrilleros urbanos "Tupamaros".

Un aviso telefónico anónimo alertó anoche a la policía que en una finca deshabitada del aristocrático barrio de Pocitos, en esta capital, se estaban produciendo hechos "sospechosos" y que allí podría estar confinado el banquero.

El jefe del departamento de inteligencia policial, comisario Alejandro Otero, quién encabeza la lucha contra la organización extremista de izquierda, concurrió con varios de sus hombres al lugar.

Al no responder nadie al llamado forzaron la puerta la cual, al abrirse, provocó la detonación de un poderoso artefacto explosivo que, si bien no hirió a los investigadores, produjo numerosos daños en el interior de la finca.

Personal del servicio de armamentos del ejército concurrió entonces a la vieja casona, constatando que otras tres bombas habían sido conectadas a otras tantas puertas, las que fueron desarmadas antes de que explotasen. Tras una prolija revisión se comprobó que la vivienda en la cual ni siquiera había muebles, había sido únicamente utilizada por los terroristas como una trampa mortal, lo que fue corroborado por volantes hallados en el piso que decían:

"Atención policías, la próxima vez será en serio:

Tras este frustrado intento, la policía continúa sin una pista firme que pueda permitirle conocer la ubicación del banquero secuestrado el 9 del corriente en pleno centro de Montevideo.

En un reciente volante clandestino, los "Tupamaros" indicaron que el lugar en que se encuentra confinado "está minado y que si los policías se hacen presentes sus vidas correrán peligro".

Reiteraron que "seguirá prisionero hasta que haya pagado una mínima parte de la culpa que le corresponde por integrar el grupo de familias que ha impuesto el actual régimen social económico y político que padece el Uruguay.

JAPON DESCUBRE NUEVO TRANSISTOR

ES 10 VECES MEJOR QUE LOS ACTUALES

.Tokio, 20 (ANSA-KYODO).- Un nuevo tipo de transistor, que se estima tenga prestaciones de calidad diez veces más alta que los actualmente en uso, y que se puede producir a bajo costo, ha sido desarrollado por el laboratorio electrónico de la dirección de ciencias y tecnología industriales del Ministerio de Comercio Internacional e Industrial.

El desarrollo del nuevo transistor, denominado "DSA Mos Transistor" fue anunciado ayer -informa Kyodo-.

Los expertos japoneses del sector atribuyen gran valor al éxito logrado con el desarrollo del nuevo transistor. Señalan que se trata de una invención que hará época, similar en escala y significado a la del "Diodo Esaki", desarrollado en 1958.

Afirman que el nuevo transistor podrá ser usado en la manufactura de circuitos integrados (WC) y en la integración en gran escala (LSI).

Los mismos expertos señalan que el nuevo invento ampliará más aún la gama de utilización de los transistores en el futuro, y preparará el camino a la concreción de equipos de alta tecnología, tales como computadores electrónicos super veloces.

El nuevo transistor utiliza el método de difusión de impureza, que permite a éstas ser controladas más rígidamente que el método "Photo-Etching", actualmente en uso.

ACLARAN UNA NOTA POLITICA

En la redacción de HOY se ha recibido la siguiente carta aclaratoria:

"Señor Director: Por intermedio de la presente tenemos el agrado de saludarle muy atentamente y a la vez nos permitimos molestar su digna atención con lo siguiente:

Los suscritos hemos sido sorprendidos con una publicación en el diario de su digna dirección de fecha 17 de los corrientes en la que se nos hace aparecer como miembros de un supuesto Comando Regional de la Juventud del MNR.

Queremos dejar constancia ante usted, y la opinión pública que nuestros nombres han sido tomados arbitraria e inconsultamente por los firmantes. Carlos Saravia y José Paredes, conocidos aventureros de la política, dejamos constancia que nuestras actividades son totalmente particulares y apolíticas.

Agradeciendole esta aclaración señor Director, nos suscribimos de usted muy atentamente." Fdo. Abel Amonzabel Asín. CI. No. 176382 LP.— Roberto Michel Avalos. CI.No 111647 LP.

COMUNICACIONES : REGIMEN TARIFARIO LATINOAMERICANO

.La Cuarta Reunión de la Comisión Interamericana de Telecomunicaciones (CITEL), realizada recientemente en Asunción Paraguay, resolvió, entre sus principale puntos, adoptar un Régimen Tarifario Latinoamericano de Telecomunicaciones.

Se realizó también un estudio para la formación de una entidad que coordine la explotación de la Red Interamericana de Telecomunicaciones. Será asignada la máxima prioridad a las telecomunicaciones rurales, encomendando a CITEL la preparación y coordinación de Programas de Trabajo.

Por otra parte, los países miembros de CITEL deben informar a la Unión Internacional de Telecomunicaciones sus requerimientos para la capacitación de sus expertos, mediante becas que concede la UIT igualmente se hará uso de becas concedidas por la OEA, Argentina, Colombia y Paraguay.

ACTUALIDAD NA

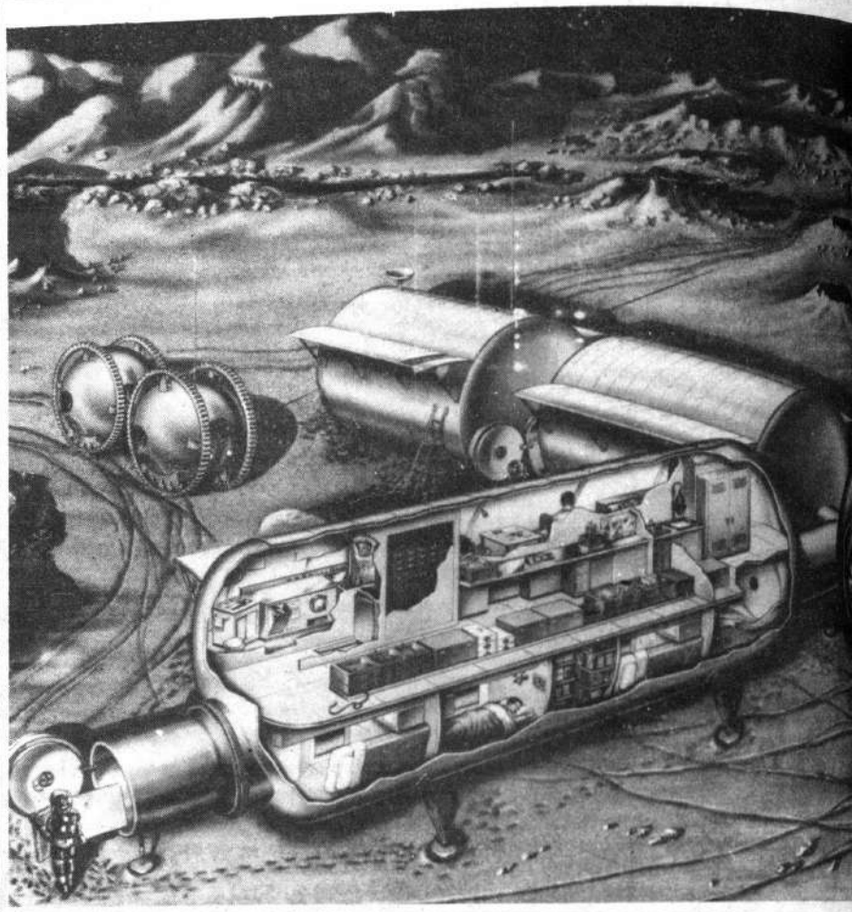

La Famosa Radionovela JUAN DEL DIABLO escuchada por miles de oyentes en esta ciudad, ahora en la pantalla del

GRAN CINE MEXICO MARTES

EXTRAORDINARIO ESTRENO EXCLUSIVO

En versión cinematográfica con el título de:

de CARIDAD BRAVO ADAMS

MIGUEL MACIA - BEATRIZ BAZ - JOSE BAVIERA - SARA GUASCH - SANDRA CHAVEZ

RAFAEL LLAMAS - ANTONIO BRAVO - CONSUELO FRANK - CARLOS AGOSTI

Y en el papel de Aimee TERESA VELAZQUEZ fotografía: GABRIEL FIGUEROA-ALEX PHILLIPS

adaptada para el cine por: EDMUNDO BAEZ dirigida por: TITO DAVISON

El recuerdo de unos instantes de supremo placer turbarán por siempre a Aimée arrastrándola por la senda de la traición y la infamia . . .

Cartelera pa hoy domingo

Por los cortes de e eléctrica rogamos tomar de este HORARIO ESPE

Matinal Dob

BLUE DEMON DEST TOR DE ESPIAS y GAVILANES NEGR

Matinée Hs.

Santo Contra Rey del Crime

Tanda Hs. 19

Santo Contra Rey del Crime

Noche Tripl Hs. 21:30

Gran Premio Automovil Presidente Siles y Elimi rias Mundiales - Villa C Está que Arde y 4 Hom Marcados.

PROHIBIDA PARA MENORES DE EDAD

...IAL Y DEL MUNDO

Dibujo artístico de una base en la superficie de la Luna, concepción que ha sido estudiada por muchos años por la Administración Nacional de Aeronáutica y del Espacio (NASA) de los Estados Unidos. El diseño presenta la posibilidad de vida y trabajo independiente en los módulos con fuerza eléctrica generada desde una planta nuclear lejana.

VOLVER..VOLVER..VOLVER...: El deseo irrenunciable de las religiosas Adoratrices, hermanas Francisca, Andresa, Carmen y Pilar, quienes en virtud de la "Operación España" viajarán a su patria junto a otros 31 españoles que debido a la iniciativa del Ministerio de Inmigración de España, volverán a su patria "de vacaciones" luego de haber permanecido más de 15 años en Bolivia.

La mayoría de los beneficiados del gobierno español parten con la esperanza de volver a "esta tierra que los ha tratado como a sus hijos y en la que encontraron la realización anhelada".

LORA CRITICO EL FOQUISMO

FORO EN LA FUL DE ORURO

Oruro 20, (HOY).- El foro político que se realiza en la Universidad Local está adquiriendo todas las formas de un debate violento, que puede tener graves consecuencias.

En el epilogo de la charla del secretario del POR, Guillermo Lora, quien ocupó la tribuna anoche, fueron lanzadas granadas de gases lacrimógenos, motivando la protesta del público. Se dijo que los futuros actos derivarán en fogosos debates políticos.

Lora criticó insistentemente anoche la conducta política del General Ovando Candia, sosteniendo que se trata de un instrumento del pentágono y la CIA.

Abogó por un frente de izquierdas, como un medio para iniciar la lucha armada. En cuanto al MNR y el PDC, dijo que podrían integrar la coalición "siempre que rectifiquen su conducta política".

Dijo que son las masas las que tienen que sentir la necesidad de la lucha armada y no "un puñado de osados aventureros", hablando sobre el "foquismo" a través de las guerrillas. No descartó sin embargo que la guerrilla pueda ser el brazo armado de la clase obrera organizada.

El secretario del POR replanteó la tesis de un partido para conseguir el gobierno obrero- campesino. "En nuestro país no queda más que el proletariado como posible dirección política", apuntó.

NEGRE.-

Habló también en el foro, el sacerdote Pedro Negré Risal propugnando "una revolución limpia que no signifique la reversión de los oprimidos en opresores".

Se refirió al acontecer político nacional formulando críticas a los organismos represivos que actúan en las minas y a la repercusión del movimiento guerrillero.

"Podríamos hablar de los derechos de organización de base, totalmente amenazados por el paro, la delación, el miedo, incluso muchas veces por el asesinato podríamos hablar de los derechos legales del habeas corpus, el derecho de las personas a ser juzgadas públicamente a las 24 horas de su encarcelación y ese derecho es prácticamente inexistente por una ley; maldida ley que ha hecho en Bolivia: la ley de seguridad del Estado", dijo Negre.

Se refirió luego a las guerrillas sosteniendo que es un derecho de las masas y del pueblo.

Calificó las tareas del Comité de Defensa de los Derechos Humanos de muy pequeñas.

El lunes hablará Lino Cañipa, en representación del PC (moscovita).

HABRA REUNION BANCARIA DE AMERICA LATINA

Santo Domingo, set. 20- (AFP).- Dieciocho gobernadores de bancos centrales y seis ministros de hacienda latinoamericanos estarán presentes en las reuniones que sobre la política monetaria del continente serán celebradas en esta capital desde el 24 hasta el 27 de este mes.

Los delegados pertenecen a Argentina, Bolivia, Brasil, Colombia, Costa Rica, Chile, Ecuador, El Salvador, Guatemala, Haití, Honduras, México, Nicaragua, Panamá, Paraguay, Perú, Uruguay, Venezuela, Filipinas y España.

Igualmente vendrán a Santo Domingo altos funcionarios del Fondo Monetario Internacional, el Banco Internacional de Reconstrucción y Fomento, la Asociación Latinoamericana de Libre Comercio (ALALC), El Banco Interamericano de Desarrollo, El Centro de Estudios Monetarios Latinoamericanos (CEMLA) y El Consejo Monetario Centroamericano.

Según informó hoy el banco Central de la república, a partir del lunes próximo será celebrada aquí la novena reunión de gobernadores de bancos centrales latinoamericanos, y otra reunión del grupo de gobernadores latinoamericanos que asistirán desde el sábado entrante a la asamblea del fondo monetario internacional y el Banco Mundial en Washington.

PESAR POR MUERTE DE HUGO D. ARANDA

Ha causado una general sensación de pesar la muerte de Hugo Aranda. Su nombre es sinónimo de señorío. De buen ánimo. De buen humor. Y de una singular cultura.

Notario de fe pública. Dio fe, con honradez, con dignidad y con caballerosidad, de todas las escrituras y testimonios que se rubricaron en su estudio de abogado.

La notaría Aranda era la preferida cuando se trataba de llevar allí los delicados e importantes asuntos de la vida humana En todo orden. Y Aranda era quien al poner su rúbrica daba el sello de lo más legítimo y correcto.

Sus viajes por Europa y sobre todo sus estancias en Francia completaron una elevada cultura latina. Conversar con él era un deleite. Y oír sus discursos, sus epigramas, y sus improvisaciones versificadas, con fina ironía y sutil talento, significaba un placer para el espíritu.

En las reuniones la palabra de Hugo Aranda era como el exquisito postre que deja un suave y agradable sabor. Nunca se olvidará a este hombre que sólo dejó a su paso la sonrisa de su bondad y el pensamiento de su calidad. Fue, en realidad, todo un hombre. Con virtudes ejemplares. Fue un hombre bueno, con la bondad de los que tienen el alma limpia. Es su alma la que ahora ha quedado entre sus amigos y en su ciudad, donde jamás se le olvidará.

NORMALIZADO SERVICIO FERROVIARIO ARGENTINO AL LEVANTARSE LA HUELGA

Ejército y policía deshacen las barricadas

Rosario (Argentina), 20 (ANSA).- Con la decisión de la seccional Rosario de levantar el paro, quedó prácticamente normalizado el servicio ferroviario efectuado por una huelga que se prolongo duran te casi toda la semana pasada. El conflicto ferroviario se originó en esta localidad a raiz de la sanción a un empleado concitando, posteriormente, la adhesión de las demás líneas. Algunos inconvenientes que se registran todavia en el servicio de trenes se deben a las depredaciones sufridas por diversas instalaciones a causa de atentados terroristas.

..Por otra parte, luego de tres jornadas que dejaron como saldo varios muertos y heridos, efectivos del ejército y de la policía procedían al levantamiento de las barricadas construídas por los agitadores durante los desordenes. Asimismo destacamentos especializados trabajaban en la separación de puentes. casillas ferroviarias de señalización y otras instalaciones que fueron incendiadas por los manifestantes en los últimos días. Se mantiene todavía la vigilancia militar en las estaciones ferroviarias y es posible ver varios emplazamientos de cañones antiaéreos y carros de asalto a lo largo de los terraplenes. No se registraron nuevos incidentes tras los tiroteos de la noche del jueves de que dio cuenta un informe del comando militar que además, señalaba que algunos francotiradores persistían en su acción en la zona noroeste de la ciudad.

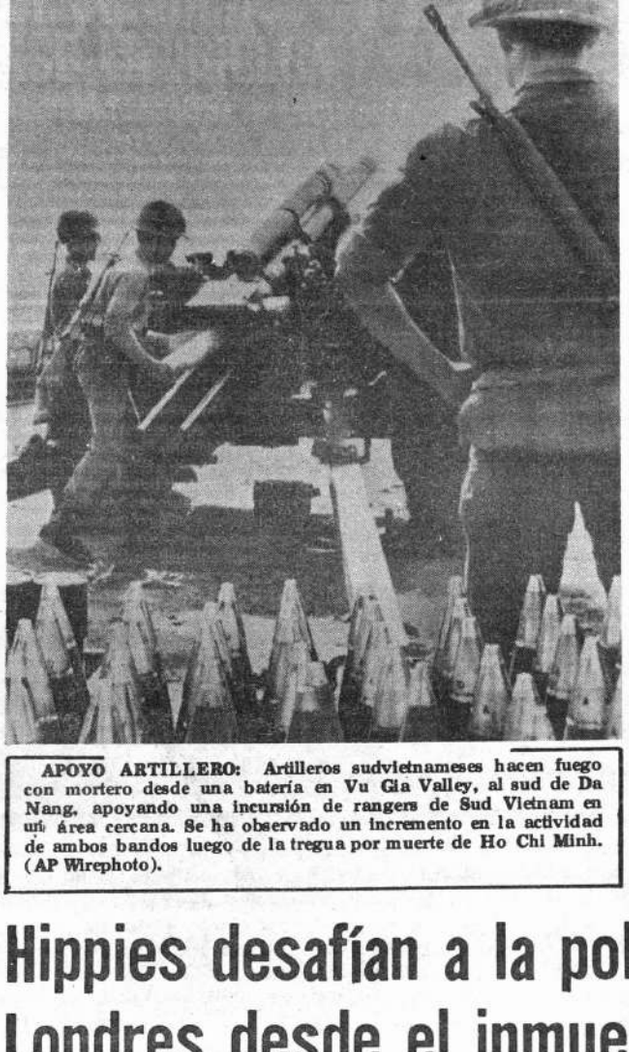

APOYO ARTILLERO: Artilleros sudvietnameses hacen fuego con mortero desde una batería en Vu Gia Valley, al sud de Da Nang, apoyando una incursión de rangers de Sud Vietnam en un área cercana. Se ha observado un incremento en la actividad de ambos bandos luego de la tregua por muerte de Ho Chi Minh. (AP Wirephoto).

ASTRONAUTAS DE APOLO 11 DARAN LA VUELTA AL MUNDO

WASHINGTON, 20 (AFP).— Los astronautas del Apolo Once, que viajaron a la Luna, darán una vuelta al mundo del 29 de septiembre al 5 de noviembre y visitarán en esa ocasión México, Colombia, Argentina y Brasil, anunció hoy aqui la Casa Blanca.

Neil Armstrong. Edwin Aldrin Michael Collins y sus esposas, recorrerán a título amistoso 25 países, viajando sucesivamente a América Latina, Europa, Africa, Oriente Medio y Extremo Oriente.

El portavoz presidencial Ronald Eiegler, señaló a este respecto que dicho viaje "dará la prueba del deseo de Estados Unidos de compartir con otros países sus conocimientos espaciales y de promover la cooperación pacífica en el espíritu de Apolo Once".

Los tres astronautas realizarán esta vuelta al mundo como "representantes personales" del presidente de Estados Unidos.

Cámara Federal rechazó el amparo a "Primera Plana"

Medida gubernamental es criticada

BUENOS AIRES, 20 (ANSA) Los pedidos de amparo promovidos por la clausura de la revista "Primera Plana", el secuestro de la revista "Ojo" y la prohibición a la editorial "Primera Plana" de publicar cualquier otra revista que sustituya a la clausurada, fueron rechazados por la Cámara Federal Argentina.

El organismo revocó así los fallos del juez Valerio Pico, quien había dado lugar a los pedidos de amparo presentados por el director editor de "Primera Plana", Victorio Dalle Nogare.

El gobierno argentino había apelado contra estos fallos que acaban de ser revocados por la Cámara Federal.

El difundido semanario informativo "Primera Plana" había sido clausurado por el gobierno a principios de agosto por haber publicado artículos que representaban —según las autoridades— una incitación a la subversión". Una semana después de esta medida oficial "Primera Plana" había editado la revista "Ojo" de similares características, cuyo primer ejemplar fue inmediatamente secuestrado.

En distintos medios periodísticos locales, la medida gubernamental fue criticada por considerar que la misma afectaba a la libertad de prensa.

Hippies desafían a la policía de Londres desde el inmueble ocupado

Tienen de armas bolitas plásticas con agua

LONDRES, 20 (AFP).— Ochocientos hippies se disponían esta tarde a defender con uñas y dientes el inmueble del centro londinense en que se instalaron ilegalmente.

Doscientos agentes de policía rodearon el inmueble, sito en el 144 de Picadilly, pero, en general más bien se preocupaban de evitar incidentes entre asediados y curiosos que de preparar el asalto a la fortaleza hippie.

Esta mañana, decepcionados por que los tribunales rechazaron su demanda de postergación de la medida de expulsión, los hippies bombardearon a los centenares de curiosos que se aglomeraban delante de la casa con bolitas de plástico rellenas de agua.

"No es una arma peligrosa", refunfuñaba un agente. "Pero el bolazo que me atizaron en el cuello no era lo que dice una caricia".

Dos "bobbys' y treinta y dos civiles salieron malparados de la "bolacera".

Luego, los agentes se las vieron y se las desearon para poner coto al ardor combativo de numerosos "hinchas" del Manchester United, que. venidos a Londres con motivo de un match, querían encargar se por sí mismo de espantar a los hippies.

Por la tarde, una multitud de curiosos acudió al barrio para seguir el curso de las operaciones. Los 'bobbys", inpertérritos, mantuvieron su cordón y empezaron los preparativos de un largo asedio.

Es verdad que, poco antes, el líder hippie "Doctor Jorn" Mo Fat, había proclamado desde un balcón que sus huestes acababan de recibir un pedido de cincuenta libras de legumbres con las que podrán resistir durante meses.

ENTREVISTA DE ENAHORO CON EL PAPA PAULO VI

ROMA, 20 (ANSA).-- Anthony Enahoro, el ministro de Nigeria más empeñado en las negociaciones diplomáticas para solucionar el conflicto en ese país, tuvo esta mañana una conversación con el Papo Paulo VI, ante la presencia de un eminente diplomático vaticano.

Lo anunció el mismo Ministro de Información del Gobierno Federal de Lagos que llegó anoche de esta capital para una visita privada de 24 horas. El ministro tuvo hoy una conferencia de prensa. El pontífice le recibió en la residencia veraniega papal de Castelgandolfo, unos treinta kilómetros al sur de Roma y tuvo con el una conversación de tres cuartos de hora. Estaba presente Monseñor Agostino Casaroli, asistente en la Secretaría de Estado, uno de los máximos responsables de la política exterior de la Santa Sede.

Agentes policiales fueron atacados por terroristas

Resultó incendiado un vehículo

SAO PAULO, 20 (AFP).— Seis terroristas armados de metralletas hirieron anoche aquí a dos de los tres agentes policiales que custodiaban el consulado norteamericano.

Los terroristas que consiguieron huir en automóviles, despojaron de sus armas a los tres agentes policiales e incendiaron un vehículo policial, contra el que lanzaron un coctel Molotov. El consulado de los Estados Unidos en Sao Paulo está situado en un edificio céntrico.

El ataque de los terroristas sorprendió a los agentes policiales, dos de los cuales, al acudir en defensa del que se encontraba de guardia en la puerta de acceso al edificio, que ya había sido despojado de su armamento, fueron heridos con disparos de metralletas.

Consumada la agresión los terroristas lanzaron un coctel molotov contra un vehículo policial, que se incendió, y huyeron en sus automóviles.

DELEGACION COMERCIAL DEL PERU

LIMA, 20 (ANSA).— Una misión comercial peruana viajará a Italia con objeto de buscar mercados en Europa y, directamente en ese país estudiar las posibilidades de financiación para adquirir maquinarias, atraer inversiones industriales al Perú, y fomentar el intercambio comercial.

La misión partirá el sábado de la próxima semana.

Encabeza el grupo de hombres de negocio peruanos, Pío Hartinger, vicepresidente de la sociedad nacional de industrias importante que reúne a los más calificados exponentes del sector.

Panorama Mundial

.Mexico, 20 (ANSA).- El gobierno de El Salvador recurrirá a la colonia salvadoreña en México, para recabar fondos destinados a las familias salvadoreñas que viven en precaria situación en Honduras

.Londres, 20 (ANSA).- La policía londinense instituyó en el barrio de Newham un servicio especial de vigilancia con el fin de proteger a la comunidad de inmigrados de color que a menudo son agredidos por jóvenes maleantes.

.París, 20 (ANSA).- Una religiosa francesa que dirigía un puesto de socorro para prófugos en Biafra murió a raíz de un bombardeo.

. Saint Ettiene, Francia, 20 (ANSA).- El edificio en el que se encuentra la oficina de impuestos de esta ciudad, fue semidestruído por la explosión de una bomba de relojería introducida en un buzón de cartas.

.Guatemala, 20 (ANSA).- Varios desconocidos asaltaron hoy la sucursal del Banco Granal y Townson. La suma asciende a 15 quetzales, aunque el monto pudiera ser mayor.

.Génova, 20 (ANSA).- En señal de protesta por la contratación de cantantes de ópera extranjeros, la soprano María Luisa Cioni, "ocupó" hoy en forma simbólica el teatro "Caro Felice" de esta ciudad.

.Guatemala, 20 (ANSA).- El gobierno de Argentina envió a Guatemala 50.000 dósis de vacuna antitífica para colaborar con la vacunación de las zonas afectadas por las inundaciones de la primera semana de septiembre.

.Nueva York, set. 20 (AFP).- Una bomba de fabricación casera estalló esta madrugada en los locales del departamento neoyorquino de Comercio, sin causar víctimas, anunció la policía.

MILLONARIOS ASESINADOS EN COLOMBIA

Cúcuta, Colombia, (ANSA). Dos millonarios hacendados, Salvador Rodríguez Naranjo y Teodoro Carrascal, fueron asesinados en un asalto perpetrado en las inmediaciones del municipio de Ocana, del cual Cúcuta es capital seccional, en la zona fronteriza con Venezuela. De acuerdo con las primeras informaciones llegadas a esa ciudad, Rodríguez y Carrascal perecieron en una emboscada en momentos en que se dirigían a una finca propiedad del segundo para cerrar un negocio sobre la venta de ganado.

Ecuador suscribió acuerdo sobre infracciones aéreas

Senadores ratificaron la medida

...TO, 20 (ANSA).— La Cáma... del Senado ratificó la suscrip... del convenio internacional so... infracciones cometidas a bor... de las aeronaves, adoptados en ... en 1963, y que tiende a sal... guardar la seguridad, de las per... aeronaves y bienes a bordo ... dicha aprobación, el convenio ... en vigencia, pues el art. 21 ... dice que "tan pronto como ... Estados signatarios hayan de... sado sus instrumentos de ratifi... del convenio, éste entra... rigor entre ello el nonagési... mo, a contar del depósito del ...cimo instrumento de ratifi...

... cada uno de los Estados ...tifique después de esa fe... entrará en vigor el nonagési... a partir de la fecha de de... de su instrumento de ratifi...

... pronto como entre en vi... convenio, será registrado ... Secretario General de las ...es Unidas por la Organiza... de Aviación Civil Internacio...

...l convenio, por primera vez

...ELO ENTRE ...S GRANDES ...LLONARIOS

...NAS, 20 (ANSA).— El ... de gigantes entre los dos ... de los astilleros y del pe... griegos, Aristóteles O... y su ex-suegro Stavros ...os, llegó hoy a un mo... de espera impuesto por ...ierno de Atenas, justo ... se esperaba el emocio... final. El gobierno pos... la adjudicación de la lici... para la construcción y la ... de la tercera refinería ...tróleo, en este país, en or... construcción. Esta obra, ...ión otras incluidas en el ...to, requerirá inversiones ... valor total entre los 700 ...es de dólares.

...RIENTARA LA ...NDIDATURA ... BETANCOUR

...GOTA, 20 (ANSA).— Se... se supo hoy aquí el expre... de y actual embajador de ...mbia en Madrid Guillermo ... Valencia, regresaría en ... a Bogotá con el fin de di... y orientar la campaña a ... del exministro Belisario ...ncour, quién en el curso de ...ltimos días ha tomado un ...resivo impulso. En medios ...icos se insinuó hoy aquí ... se exhortará a Betancour ... que asista a la convensión ...nal del partido conservador ...mbiano próximo a celebrar ... pues podría contar con un ...o mayoritario que sacará ...nte su candidatura. Be... our manifestó desde un co...mo que no irá a dicha con...ión que es propiciada y di...a por el ex-presidente Ma... Ospina Pérez, a cuya ...ción Betancour no pertene... como manifestó recientemen...

...a estoy muy viejo para ad...r a la política del doctor Os... Pérez". En los actuales mo...tos y debido a diversos fac...es, Betancour tiene casi la ...ma opción que ex-embajador ...Washington, Michael Pas...na Borrero, de suceder en la ...sidencia de Colombia a Car... Lleras, el próximo año.

Estados Unidos proyecta satélite para estudiar recursos naturales

Los contratos serán asignados en breve

WASHINGTON, 20 (ANSA) Las autoridades federales de Estados Unidos asignarán en las próximas semanas, los contratos para la realización de un satélite para el estudio de los recursos terrestres, del tipo al que se refirió el presidente Nixon en su discurso ante la Asamblea General de las Naciones Unidas.

Los expertos de la NASA consideran que, superadas las dificultades iniciales de los proyectos, los primeros modelos experimentales podrían ser lanzados dentro de dos o tres años y los definitivos entrar en actividad en 1975 0 1976.

Como es sabido, el presidente Nixon declaró en la ONU que los Estados Unidos tienen en programa la construcción de un satélite de este tipo, que esperan efectuar el lanzamiento en los próximos años y que los datos reunidos ser... puestos a disposición de todos los países.

GANE UN KILO DE ORO CON KLIM

FABULOSA LLUVIA DE 369 PREMIOS:
1 kilo de oro en lingote
1 pasaje aéreo por PAN AMERICAN de ida y vuelta a Europa
1 Televisor Nivico
2 Radios
5 Bicicletas
9 Premios Klim para todo el trimestre
100 Premios "Sorpresa"
100 Premios consuelo

Además:
Dos sorteos mensuales con 25 premios "Klim para todo el mes" y 50 premios consuelo.
Los ganadores no pierden su opción para el sorteo final del 15 de diciembre.

BASES:

Canjee en cualquiera de las oficinas Grace, 10 llaves con el cintillo de cierre de cualquier envase KLIM, por un cupón.

Escriba su nombre y dirección en el cupón y deposítelo en el ANFORA DEL KILO DE ORO KLIM.

El sorteo se realizará el día 15 de diciembre en La Paz.

APROVECHE ESTA FABULOSA LLUVIA DE PREMIOS Y LLEVESE EL "KILO DE ORO KLIM".

Ingeniograma

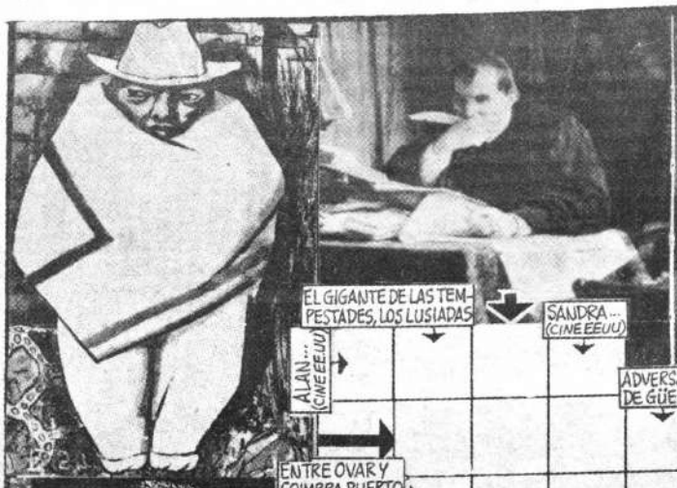

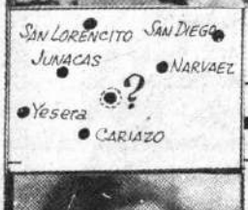

EL GIGANTE DE LAS TEMPESTADES, LOS LUSIADAS
SANDRA... (CINE EEUU)
ALAN... (CINE EEUU)
ADVERSARIO DE GÜELFOS
CORDILLERA EN CASTILLA LA NUEVA
VANADIO Y EINSTENIO
CESION DE DOCUMENTO DE CREDITO
INDIGENA DEL TITICACA
ACTINIO
A+EL
ENTRE OVAR Y COIMBRA, PUERTO
SENSACION OLFATIVA
DINERO SUELTO
CALCIO
MAGNESIO
ESPOSO DE ALCESTE
ABREVIATURA CON INICIALES
EL MAESTRO DE LAS FABULAS
SIDDHARTA GAUTAMA
CASAMIENTO
LA DIVINA COMEDIA
EXCLAMACION DE DOLOR
NO ADMITIR COMPETENCIA DE JUEZ
MORALISTA
VOCAL REPETIDA
AMADA DE DON JUAN
CAPITAL DE GHANA
NACIDO
EL PATO DE DISNEY
...LAKE CITY, UTAH
LUTECIO
ANGULO MAYOR QUE RECTO
DISTINTO
JABON (INGLES)
ATMOSFERA
CONFUSION PRIMITIVA UNIVERSAL
PLATINO
SIENKIEWICZ: "...VADIS?"
PRONOMBRE RELATIVO
UTILIDAD, BENEFICIO
LA EME GRIEGA
COLERA
INICIACION DE CRONOLOGIA
CARDA PARA LANA
MOTIN, DESORDEN
ENTRE CANCER Y VIRGO
GANCHO QUE UNE DOS PIEZAS
ASESINO AL REY DUNCAN
VASTAGO PARA INJERTO
SALA DE TRIBUNAL
FORMA DE PRONOMBRE
RADON
EL MASANCIANO REY EN EL SITIO DE TROYA
EL MOSA, EN HOLANDA
SELENIO
LA VESTIDA Y LA DESNUDA
RASPAR SUPERFICIE
TRATADO DE ESTETICA, BENEDETTO...
CAMARADA, COMPAÑERO
CIERRE DE UNA CARTA
MUSCULOS SOBRE EL HUMERO
"LA TROMPETA DE NORDLAND", PEDRO
CADMIO
SANGRE DE MESTIZOS
CADENA DE RADIO Y TV EN EE. UU.
CUARZO DE HORTALIZAS
LIMITE BRASIL-PARAGUAY
AFLUENTE DEL RIN, EN SUIZA
LETRAS CORRELATIVAS
ESPINGARDA O BALLESTA
AGUIJADA DE BOYERO
ETA, GAMMA
EN ESTEBAN ARZE
SU LIDER NASSER
ERBIO
FUE PREMIER HINDU
TITANIO
LAGO EN LABRADOR
DERRIBAR, ARRUINAR
ACIERTO, HABILIDAD

GENIOGRAMA No 21

Nombre . . . . . .

Calle . . . . . No . . . . .

Ciudad . . . . . Departamento . . . . .

Cada ilustración y referencia escrita indica, por medio de flechas, el curso de la frase o palabra incógnita.

EL INGENIOGRAMA se publica los días domingos y sortea tres premios: El primero de $b. 500.- el segundo una plumafuente Parker 21 y el tercero un bolígrafo Parker.

Los cupones se reciben en nuestras oficinas de la calle 6 de Agosto 2170 y para lectores del interior a Casilla 477, La Paz, hasta el día sábado a mediodía, realizándose a esta misma hora el sorteo correspondiente. Las soluciones serán publicadas en nuestras ediciones de los días miércoles.

Su cine para hoy

Cine 16 DE JULIO
Colegio Don Bosco. Telf. 22091

Matinal: Finales del Festival Folklórico Juvenil. Horario especial por largo metraje CAMELOT. Matinée 3 p.m.) Tanda 18 y 15. Noche 21 y 45. Precios platea 5.80 y Mezanine 6.30.

Cine UNIVERSO
Av. Pando 255. Telf. 12660

Matinal presenta la película PRINCIPE Y MENDIGO, en tecnicolor. Matinée, tanda y noche sigue el éxito de la espectacular película LOS BANDOLEROS, con Dean Martin y Raquel Welch. Precios matinal 1.60. Matinée 5.10 y 7.30. Tanda y noche 5.80 y 8.30.

Cine TESLA
Calle Colón. Telf. 53803

Matinal, en tecnicolor TU Y EL CONEJO Y YO. Matinée, tanda y noche en tecnicolor LA PULGA EN LA OREJA, con Rex Harrison y Rosemary Harris. Precios matinal 2.- y 1.50. Matinée 3.50 y 3.— Tanda y noche 4.— y 3.50.

Cine MONJE CAMPERO
Av. 16 de Julio. Telf. 23333

Matinal, cedida a la Iglesia Mormona. Matinée, tanda y noche ASI NO SE TRATA A UNA DAMA. Además el corto de T.V. BO-BO-BO. Precios matinée 4.60 y 3.10. Tanda y noche 5.30 y 3.80.

Cine LA PAZ
Calle Ayacucho Telf. 53842

Matinal GOOL. Matinée, tanda y noche ESPECIALISTA EN FALDAS, con Leslie Phillis y John Franser. Además la Documental BOLIVIA EN LAS ELIMINATORIAS DEL CAMPEONATO DE FOOT BALL. Precios matinal 1.60. Matinée 3.60. Tanda y noche 4.30.

Cine MURILLO
Calle Linares. Telf. 52647

Matinal SIETE FILIBUSTEROS y GENOVEVA DE BRAVANTE. Matinée, tanda y noche SIETE PISTOLAS PARA LOS McGREGOR y EL BOCON. Precios M-T y 3.— y 2.—

Cine MIRAFLORES
Calle Díaz Romero

Matinal doble EL MISTERIO DE HURACAN RAMIREZ y UN PADRE A TODA MAQUINA. Matinée, tanda y noche BOBBY REY DE SU CLASE, por Walt Disney. Además la Documental BOLIVIA EN LAS ELIMINATORIAS DEL CAMPEONATO DE FOOT BALL. Precios matinal 1.10. Matinée 2.60. Tanda y noche 3.20.

Cine PARIS
Plaza Murillo. Telf. 29704

Matinal CABALGATA SANGRIENTA, en tecnicolor. Matinée, tanda y noche BUENAS NOCHES AÑO NUEVO, en tecnicolor, con R. Montalbán y Silvia Pinal. Precios matinal 1.10. Matinée 3.10. Tanda y noche 3.20. Además el Noticiario BOLIVIA EN LAS ELIMINATORIAS DEL MUNDIAL DE FOOT BALL.

Cine ESMERALDA
Santa Cruz 434. Telf. 52454

Matinal función doble TRIUNFO DE HERCULES y UNO CONTRA TODOS. Matinée función doble MUÑECAS QUE MATAN y LOS SIETE INVENCIBLES. Tanda y noche funciones dobles GRINGO ASESINO y LOS SIETE INVENCIBLES. Precios matinal 1.20. Matinée 2.20. Tanda y noche 2.70.

Cine 6 DE AGOSTO
6 de Agosto 2284. Telf. 23829

Matinal. En tecnicolor A FUEGO DE METRALLA. Matinée, tanda y noche. En tecnicolor. La obra de James Michener en la pantalla HAWAI, con Julie Andrews y Max Von Sydow. Bolivia en las Eliminatorias del Campeonato Mundial de Fútbol 1970. Precios matinée 5.10 y 5.60. Tanda y noche 5.80 y 6.30.

Cine SCALA
Ayacucho 320. Telf. 23535

Matinal EN MI CASA MANDO YO. Matinée, tanda y noche DIAS DE IRA, con Ringo Wood y Lee Van Cliff. Noticioso EL MUNDO AL INSTANTE. Precios matinal 1.60 y 2.10. Matinée 5.10 y 5.60. Tanda y noche 5.80 y 6.30.

Cine VARIEDADES
Parque Libano 898 Telf. 24071

Matinal EL GRAN COMBATE. Matinée, tanda y noche. Grandes dobles LOS ESPIAS DEL HELICOPTERO y DEL INFIERNO A BORNEO. Precios matinée 1.60 y 2.60. Tanda y noche 1.60 y 2.70.

Cine IMPERIO
Sebastian Segurola 985 Tel. 40451

Matinal doble LAS MIL Y UNA NOCHE Y EL CASO DEL CABALLO SIN CABEZA. Matinée, tanda y noche dobles CARANCHO EL MALO y WINNETOU EL GUERRERO. Precios matinal 0.60 y 1.— M-TN. 2.20 y 1.70.

Cine EBRO
Jenaro Sanjines 444 Telf. 22026

Matinal ANFORA MAGICA y ESCALA MUSICAL. Matinée, tanda y noche dobles CJAMANGO y EL ROBO PERFECTO. Precios matinal 1.60 y 0.70. Matinée 2.60 y 1.60. Tanda y noche 3.20 y 1.60.

Cine MEXICO
Av. Montes 619. Telf. 26861

Matinal doble LOS GAVILANES NEGROS y BLUE DEMON DESTRUCTOR DE ESPIAS. Matinée SANTO CONTRA EL REY DEL CRIMEN. Tanda SANTO CONTRA EL REY DEL CRIMEN. Noche triple. Prohibida para menores de 21 años VILLA CARIÑO ESTA QUE ARDE y LOS CUATRO HOMBRES MARCADOS. Gran Premio Automovilístico Presidente Siles y Eliminatorias Mundiales. Precios matinal 1.— y 0.50. M-T 3.— y 2.— Noche 4.— y 2.50.

Calidad tecnica comprobada por la mayor proeza de la humanidad

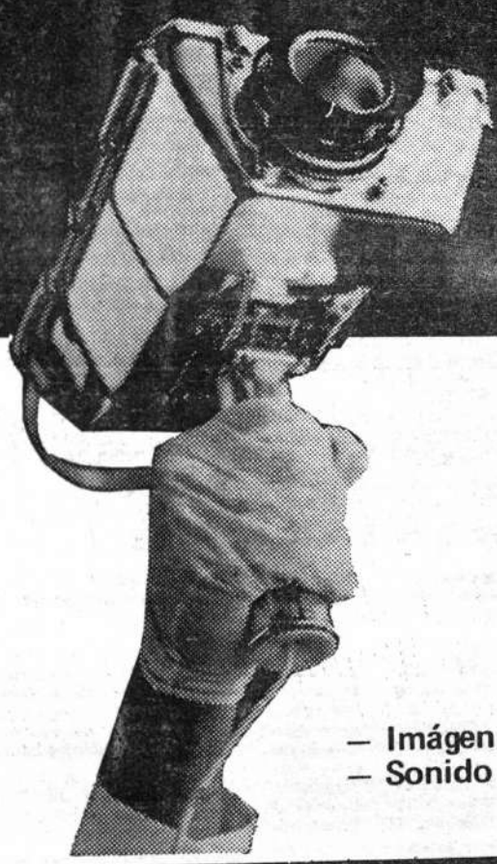

Todos los televisores
Westinghouse
están construídos con la misma calidad técnica del equipo transmisor de T.V. utilizado por los Astronautas en el viaje a la Luna.

— Imágen clara — (Frecuencia Modulada)
— Sonido perfecto — Gran facilidad de manejo.

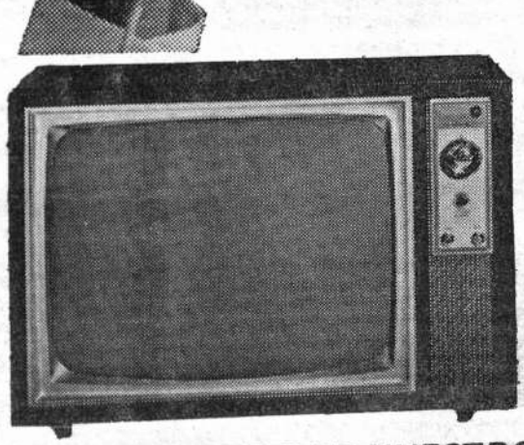

CONSULTE NUESTRO PLAN DE CREDITOS

CASA KAVLIN S. A.

Departamento
Westinghouse
Calle Potosí 1130

MINISTERIO DE EDUCACION
PLAN NACIONAL DE EDIFICACIONES ESCOLARES
PLAN DE EMERGENCIA
COMUNICADO

El Ministerio de Educación, atendiendo reclamaciones de organismos estudiantiles y docentes, nuevamente hace conocer la información relativa al "PLAN DE EMERGENCIA" y las fases de su ejecución.

Dentro el esquema general del "Plan de Edificaciones Escolares" como un programa de prioridades surgió el denominado "PLAN DE EMERGENCIA" con la suscripción del Convenio de Préstamo con la Agencia Internacional para el Desarrollo (A.I.D.) No. 511-LCL-1012 entre el Gobierno de Bolivia y los EE.UU. por $b. 18.000.000.- correspondiendo 15.000.000.- al préstamo de A.I.D. y 3.000.000 de $b. al aporte del Gobierno de Bolivia como fondos de reserva de la cuenta "Plan Nacional de Edificaciones Escolares".

PRINCIPALES CONDICIONES DEL CONVENIO

INTERES

El prestatario pagará a A.I.D interés a una tasa del 1% anual durante 5 años subsiguientes al primer desembolso, según esté documento y en lo posterior, a razón de 3% anual sobre el saldo deudor del capital.

El prestatario también pagará una multa sobre cualquier interés vencido y no pagado equivalente al 3% anual, computado sobre la base de un año de 365 días. El interés sobre saldos deudores al capital se aumentará a partir de la fecha del respectivo desembolso y será pagadero semestralmente. El primer pago de interés vencerá y será pagadero en fecha no posterior a los 6 meses subsiguientes al primer desembolso, en una fecha que será determinada por A.I.D.

REEMBOLSO

El prestatario devolverá a A.I.D. el capital dentro del periodo de 25 años después de la fecha del primer desembolso en 41 cuotas aproximadamente iguales, semestrales, de capital o interés.

La primera cuota del capital será pagadera cuatro y medio años después de la fecha de vencimiento del primer pago de interés.

Para cumplir con el pago de estas obligaciones, la Dirección General de Presupuestos del Ministerio de Hacienda inscribirá en el Presupuesto del Ministerio de Educación de cada año, los montos necesarios tanto para atender los intereses como la amortización hasta que concluya el último pago de este préstamo.

CONDICIONES PRECEDENTES AL DESEMBOLSO INICIAL

Evidencia de que el Prestatario ha proporcionado al Presupuesto de Educación una cantidad no menor a $b.850.000 para ser utilizados en el programa para el desarrollo educacional del año calendario 1967 y enero de 1968. Una declaración sobre las características y diseños en las reparaciones, construcciones, bancos, pizarras y laboratorios de ciencias. Evidencia de la contratación de un número adecuado de ingenieros para la supervisión de obras.

ESTIPULACIONES Y GARANTIAS ESPECIALES

Por otra parte el prestatario incluirá en el presupuesto de Ministerio de Educación una cantidad no menor de $b. 1.000.000.- correspondiente al año fiscal de 1968 para mantenimiento de locales escolares $b. 1.600.000.- para 1969 $b. 2.000.000.- para 1970 con el mismo fin.

RESUMEN DE INVERSIONES ESTIMADAS EN EL GOBIERNO CONVENIO

Construcción de 11 Edificios Escolares	$b.	6.900.000
Reparación y renovación de 116 Edificios	$b.	3.200.000
Provisión de 15.000 pupitres bi-personales		
Adquisición de laboratorios de ciencias		
Adquisición de 1.800 piezas de pizarras de 7x4 pies	$b.	4.180.000
Gastos Imprevistos y de Supervisión	$b.	720.000
Fondos de Reserva para otras fases del programa	$b.	3.000.000
COSTO TOTAL DEL PROGRAMA S/CONVENIO	$b.	18.000.000

CONSTRUCCION DE 11 EDIFICIOS ESCOLARES

Distrito	Localidad	Establecimiento Educativo	Costo Final	Estado de la obra.
1. La Paz	Ciudad	Liceo "Dora Smit"	437.353.61	Concluido
2. La Paz	Ciudad	Col. "Franz Tamayo"	812.373.oo	En Construcción
3. Cochabamba	Ciudad	Esc. "Cobija"	610.611.5o	Entregado
4. Cochabamba	La Chimba	Col. "Sin nombre"	613.499.56	Entregado
5. Chuquisaca	Sucre	Kind. "Jaime Mendoza"	396.371.2o	Concluido
6. Potosí	Ciudad	Esc. "Sin nombre"	508.535.03	Concluido
7. Oruro	Ciudad	Col. "José Antonio Sainz"	647.142.87	Concluido
8. Santa Cruz	Ciudad	Col. "Gastón Guillaux"	707.496.82	Concluido
9. Tarija	Ciudad	Esc. "Avelino Raña"	621.383.5o	Concluido
10. Beni	Trinidad	Esc. "Sin nombre"	666.773.37	Concluido
11. Vallegrande	Ciudad	Esc. "Sin nombre"	576.746.31	Concluido
		TOTAL	6.598.286.77	

Este capítulo requiere de un análisis complementario.

Los 10 edificios han sido concluidos en su totalidad, faltando únicamente las recepciones provisionales que debe efectuar el Departamento de Arquitectura Escolar para su entrega inmediata a los establecimientos educativos.

La demora en la construcción del Colegio "Franz Tamayo" de esta ciudad, se debe a los siguientes factores.

1. Los trámites de expropiación de los terrenos destinados para la construcción de este edifi

2. El levantamiento de los materiales, como ser puertas, ventanas, calaminas, etc. por parte de los ex-propietarios y la expulsión de los escombros.

3. Las pruebas de carga para el cálculo de las fundaciones realizaron una vez superadas dos situaciones anteriores.

En la actualidad la construcción del edificio "Franz Tamayo" halla en plena ejecución por Empresa Constructora CORPIN

REPARACION Y RENOVACION DE 116 EDIFICIOS ESCOLARES

Las refacciones, remodelaciones y ampliaciones de establecimientos educativos en todo el país, han sido terminados en el tiempo previsto y en las 15 Direcciones Distritales y zonas que se detallan a continuación:

1. DIRECCION DISTRITAL DE LA PAZ

1. Escuela Franz Tamayo	$b.	31.000
2. Escuela San Martin	"	40.000
3. Escuela Guatemala	"	20.000
4. Escuela Ecuador	"	25.000
5. Escuela J.A. de Padilla	"	58.000
6. Escuela México	"	63.000
7. Escuela José Manuel Pando	"	25.000
8. Escuela Adrián Castillo	"	42.016
9. Liceo de Srtas. La Paz	"	30.000
10. Colegio Bolívar	"	50.000
11. Liceo de Srtas. Dora Smit	"	20.000
12. Colegio Hugo Dávila	"	25.000
13. Colegio Franz Tamayo	"	40.000
14. Kinder Alfredo Guillén Pinto	"	15.360
TOTAL	$b.	484.376

2. DIRECCION DISTRITAL DE COCHABAMBA

1. Kinder Urquidi	$b.	20.727
2. Escuela José G. Gumucio	"	11.740
3. Escuela Guillermo Urquidi	"	11.800
4. Escuela Mariano Baptista	"	19.355
5. Escuela Gualberto Villarroel	"	16.722,o8
6. Escuela Gutiérrez Mariscal	"	41.488,5o
7. Escuela Rep. Argentina	"	39.455.5o
8. Colegio Nal. Bolívar	"	55.958,25
9. Colegio Nal. Avaroa	"	38.200
10. Colegio Nal. Sucre	"	57.956.75
11. Liceo Francisco Prada	"	58.641.5o
TOTAL	$b.	372.044,55

3. DIRECCION DISTRITAL DE SANTA CRUZ

1. Escuela Angel Gutiérrez	$b.	40.0
2. Escuela Prof. Felipe L. Ribera	"	30.0
3. Escuela Prof. Luis Medina	"	35.0
4. Escuela Rep. Argentina	"	30.0
5. Escuela M. Oyola	"	20.0
6. Colegio Nal. Florida	"	68.5
7. Escuela Leonor Rivera	"	40.0
8. Liceo Monseñor Santisteban	"	30.0
9. Escuela Julio Gutiérrez	"	15.0
10. Escuela Rafael Peña	"	30.0
11. Escuela José Callau	"	30.0
TOTAL	$bs.	368.5

4. DIRECCION DISTRITAL DE ORURO

1. Escuela 10 de Febrero	$b.	20.1
2. Colegio Nal. Simón Bolívar	"	29.1
3. Liceo de Srtas. Oruro	"	34.4
4. Escuela Ildefonso Murguía	"	14.9
5. Escuela Eduardo Avaroa	"	19.0
6. Escuela España	"	20.4
7. Kinder Rosa Quintela	"	6.0
8. Escuela J.M. Sierra Galvarro	"	13.9
9. Escuela Profesional de Srtas. Ballivián	"	15.3
10. Kinder Sonia Galvarro	"	6.0
TOTAL	$bs.	181.1

5.— DIRECCION DISTRITAL DE POTOSI

1.— Escuela San José	$b.	15.0
2.— Escuela Ricardo Jaimes Freyre	"	15.0

(Pasa a la página 19

(Viene de la página 18)

MINISTERIO DE EDUCACION

- Escuela Simón Rodríguez	"	
- Escuela 21 de Enero	"	15.500
- Escuela Antonio Quijarro	"	16.500
- Escuela Felipe Manzano	"	13.500
- Liceo Sucre	"	15.000
- Liceo Antofagasta	"	23.000
- Colegio Pichincha	"	28.500
- Kinder Arias y Culza	"	35.000
- Escuela Zampa	"	9.000
TOTAL	$bs.	9.260
		195.260

DIRECCION DISTRITAL DE CHUQUISACA
Sucre

- Escuela Daniel Calvo	$b.	20.000
- Escuela Daniel Sánchez Bustamante	"	20.000
- Escuela Ricardo Mujía	"	15.000
- Escuela Gregorio Reynolds	"	20.000
- Escuela Gran Mariscal de Ayacucho	"	20.000
- Liceo Julia Degand	"	30.000
- Colegio Junín	"	50.000
- Liceo María Josefa Mujía	"	30.000
- Colegio Prof. Ignacio Bustillos	"	15.000
- Kinder Echeverría	"	15.000
- Escuela Nicolas Ortíz	"	10.680
TOTAL	$bs.	245.680

DIRECCION DISTRITAL DE TARIJA

- Escuela María Laura Justiniano	"	45.000
- Liceo Srtas. Lindaura Campero	"	40.000
- Escuela Eustaquio Méndez	"	20.000
- Escuela Carmen Mealla	"	31.000
- Escuela José Manuel Avila	"	41.000
- Escuela Carmen Echazú	"	7.300
- Escuela Narciso Campero	"	6.000
- Escuela La Paz	"	23.000
- Escuela San Roque	"	50.000
- Escuela Aniceto Arce	"	6.004
TOTAL	$bs.	269.304

DIRECCION DISTRITAL DEL BENI (TRINIDAD)

Kinder Rafael Seeghers	$b.	13.778
Colegio Nal. 6 de Agosto	"	34.341
Escuela José Ballivián	"	18.765
Escuela Nicolás Suárez	"	16.095
TOTAL	"	82.979

DIRECCION DISTRITAL DE VALLEGRANDE

Escuela Abrahan Zanabria	$b.	31.000
Escuela Rubén Terrazas	"	15.000
Escuela Ignacio Terán	"	20.000
Kinder Santa María	"	15.000
Liceo Isabel Villegas	"	12.130
TOTAL	$bs.	93.130

DIRECCION DISTRITAL DE RIBERALTA

Escuela Pedro Kramer	"	35.000
Escuela J.A. de Padilla	"	45.000
Liceo de Srtas. Riberalta	"	35.000
Escuela Antonio Vaca Diez	"	20.000

GUAYARAMERIN

Escuela Manuel V. de Ballivián	"	30.000
Escuela 9 de Abril	"	19.260
TOTAL	"	184.260

DIRECCION DISTRITAL DEL ORIENTE
Puerto Suárez.

Escuela Josefina Goitia	"	30.000
Escuela Miguel Suárez	"	30.000

Roboré

Escuela Angel Sandoval y C. Cerruto	"	50.000
Paz Estenssoro	"	12.840
Escuela Adolfo Román	$bs.	122.840
TOTAL		

DIRECCION DISTRITAL DE PANDO
Cobija

Escuela J.A. de Padilla	$b.	20.000
Escuela Mariano Baptista	"	15.000
Colegio Vaca Diez	"	40.000
Kinder Carmen C. de Paz	"	17.130
TOTAL	"	92.130

13.— DIRECCION DISTRITAL DEL SUD
Tupiza

1.— Escuela 7 de Noviembre	"	23.000
2.— Escuela Villa Fatima	"	48.000
3.— Kinder Hernando Siles	"	25.000

Villazón

1.— Escuela Bolivia	"	35.000
2.— Escuela Sucre	"	20.000
3.— Kinder 20 de Mayo	"	27.000
TOTAL	$bs.	178.000

14.— DIRECCION DISTRITAL DEL SUD ESTE
Yacuiba

1.— Escuela Crnl. Miguel Estenssoro	$b.	33.500
2.— Escuela Jose Mariano Serrano	"	30.347
3.— Colegio Germán Busch	"	24.500

Villamontes

1.— Escuela Daniel Campos	"	24.774
2.— Escuela Julio Creavaux	"	31.508
3.— Colegio Ismael Montes	"	39.629
TOTAL	$bs.	184.258

15.— DIRECCION DISTRITAL DEL PARAPETI
Camiri

1.— Kinder Graciela de Delgadillo	$b.	22.608
2.— Escuela Germán Busch	"	43.742
3.— Colegio René Moreno	"	25.778
TOTAL	"	92.128

CONSTRUCCION Y PROVISION DE 15.000 PUPITRES BI—PERSONALES

La fabricación de bancos escolares, fue adjudicada en junta Nacional de Almonedas previa licitación pública a las empresas que participaron con sus ofertas. El costo total de este moviliario escolar es de $b. 2.478.773.. Su distribución se ha realizado en forma proporcional consultando las verdaderas necesidades en base a estadisticas de la población escolar.

DISTRITO	No. DE ESTA— BLECIMIENTOS	No. DE UNIDADES
Chuquisaca	11	870
La Paz	69	3.219
Potosí	29	755
Oruro	26	1.335
Santa Cruz	33	1.263
Tarija	16	355
Beni	11	280
Cochabamba *	--	2.820
Pando (Cobija) *	--	150
Roboré	4	120
Puerto Suárez	3	80
Camiri	7	145
Sud Este	7	203
Vallegrande	11	142
Sud (Tupiza)	9	122
Sud (Villazón)	6	165
Riberalta	5	116
Guayaramerín	4	94
TOTALES	251	12.234

* **Cochabamba** no tiene detalles
* **Cobija** no tiene detalles

RESUMEN DISTRITAL

Pupitres distribuidos	12.234
Establecimientos beneficiados	251

PROVINCIA	No DE ESTA— BLECIMIENTOS	No de UNI-DADES
La Paz		1.151
Potosí	24	655
Oruro	3	55
Santa Cruz	7	247
Tarija	6	125
Beni	6	180
Camiri	5	105
Sud Este	6	67
Vallegrande	8	128
Sud	6	53
TOTALES	71	2.766

RESUMEN PROVINCIAL

res Distribuidos 2.766
blecimientos beneficiados 71

TOTAL GENERAL

res distribuidos 15.000
blecimientos beneficiados 322

VISION DE 1.800 PIEZAS MATERIAL PARA PIZARRAS

dotación de 1.800 piezas de rial para pizarras de 7 x 4 pies, fue importado de los EE.UU previa la convocatoria respectiva y adjudicada en Junta Nacional de Almonedas.

En la actualidad se están colocando los marcos métalicos. Una vez concluído este trabajo, se procederá a su inmediata distribución en todo el país. El costo de las 1.800 pizarras, incluído los marcos es de $b. 330.912.oo

LABORATORIOS DE CIENCIAS

Estos equipos de ciencias destinados al Ciclo Medio y Superior son de procedencia norteamericana distribuidos en la siguiente forma: 20 laboratorios de Física, 20 de Ciencias Naturales y 20 de Química. El costo total es de $b. 1.087.481.52

La distribuición se hará efectiva a medida en que se vayan construyendo y ampliando los ambientes especiales que requieren los colegios para su instalación.

Por la amplia información documentada que se adjunta para los órganos de publicidad, se evidencia que el "PLAN DE EMERGENCIA" en todas sus etapas ha sido cumplido. En consecuencia, toda interpretación de carácter personal o interesada en deformar la realidad, carece de fundamento.

Arqto Fredy Mariscal T
JEFE DEPTO. ARQUITECTURA ESCOLAR.

Vo. Bo. Dr. VICTOR QUINTEROS R. MINISTRO DE EDUCACION.

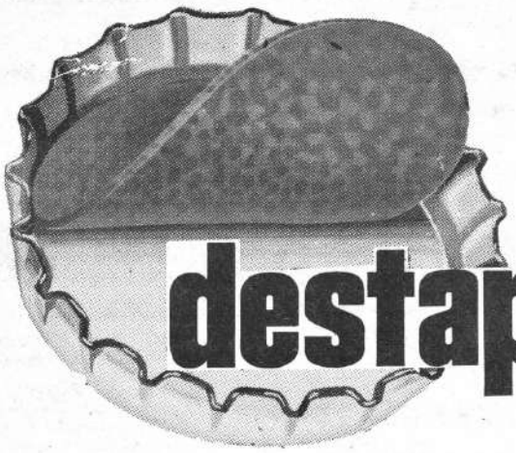

destape y gane al instante!

ORANGE Crush
marca registrada

EN SUS 3 TAMAÑOS

ESTOS SON REGALOS SEGUROS, SIN SORTEOS, SIN CUPONES:

BUSQUE BAJO EL CORCHO

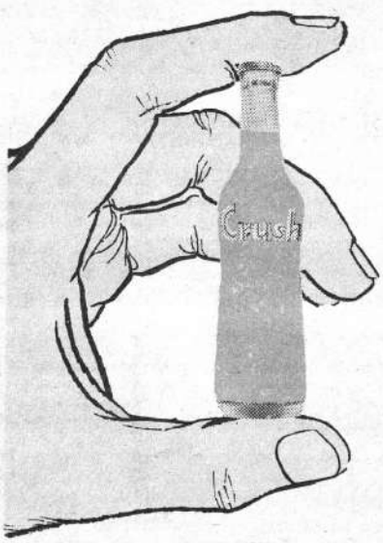

2 tapitas marcadas: 1 botellita miniatura **CRUSH**

8 tapitas marcadas: 1 bandeja de metal **CRUSH**

6 tapitas marcadas: 1 vaso **CRUSH**

Miniaturas perfectas de botellas con el auténtico contenido de **CRUSH**
miles de prácticos vasos **CRUSH** y modernas bandejas **CRUSH**

destape ORANGE Crush **y gane al instante!**

"HAGA sus canjes en los carros repartidores o en la FABRICA de PRODUCTOS ORIENTAL – calle Colombia Nº 520
Telfs: 22982 – 27533

Venga a Loayza 107 y encontrará un mundo.

Un mundo activo como Manhattan. Indolente como una isla de Polinesia. Viejo como las colinas de Roma. Nuevo como las modas de Carnaby Street. En Loayza **107** está Pan American, para darle a usted un servicio que empieza mucho antes y termina mucho después de cada vuelo. Como la reservación ultraveloz de pasajes, hoteles y hasta dietas especiales a bordo. También contactos de negocios en ultramar. Excursiones. Costumbres. Climas. Para eso tenemos la red privada de comunicaciones más grande del mundo. Ningún lugar es extraño para nosotros. Y en ningún lugar será usted un extraño, al viajar con un boleto que lleve la insignia de Pan Am® Ese boleto incluye cualquier conexión necesaria. Visítenos o llame al Agente de Viajes Pan Am. No deje que esta vez el mundo se le escape de la mano.

Lo grande es ir con Pan Am.

La línea aérea de mayor experiencia en el mundo

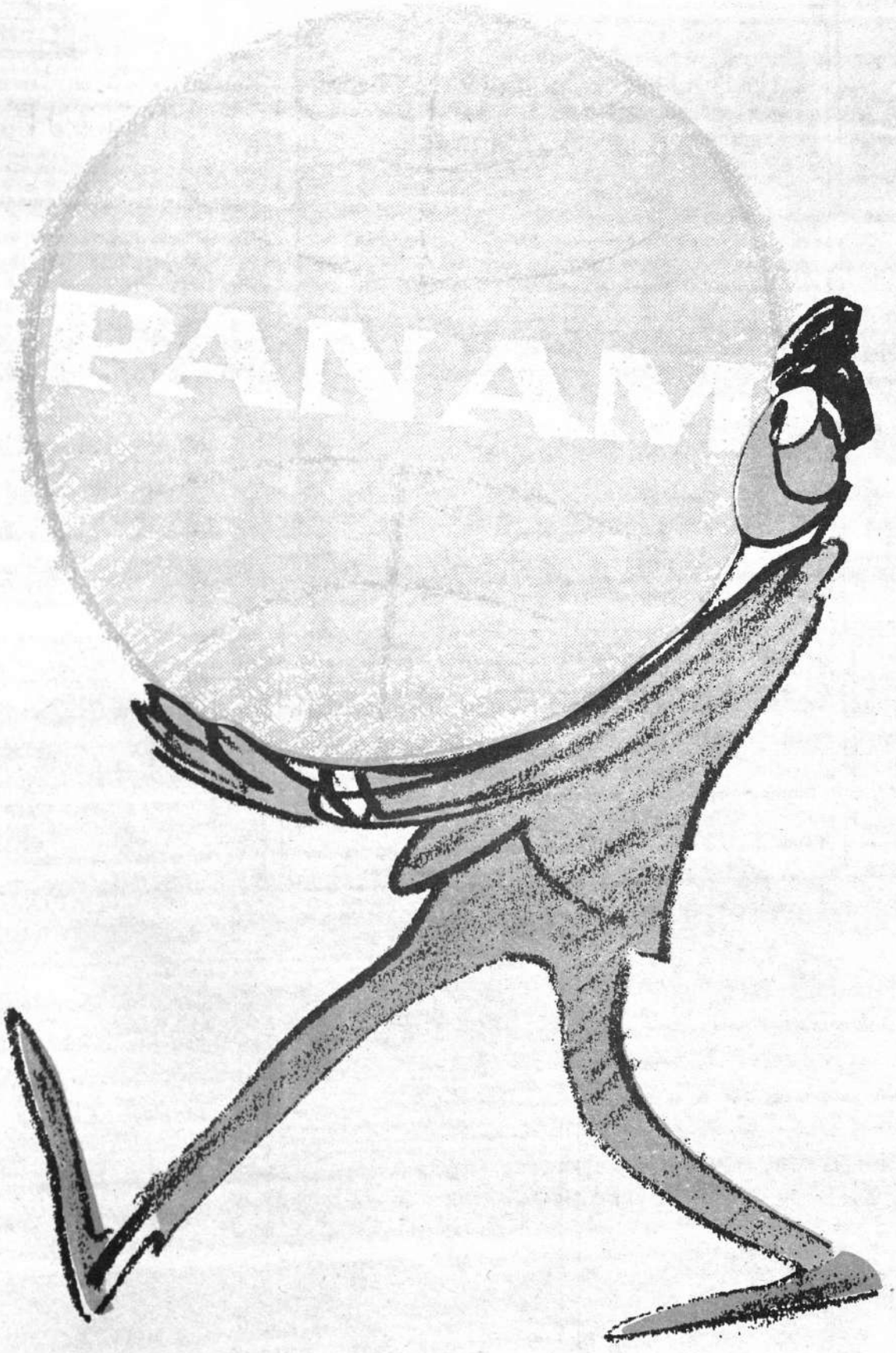

Teléfonos 53555, 41863 y 28397

U.M.S.A. AVISO: RECT: 0321/69

Inscripciones Para Curso Trimestral

CURSOS DE INGLES — FRANCES — AYMARA

Para adultos y jóvenes PROFESIONALES, UNIVERSITARIOS, ESTUDIANTES, OFICINISTAS, EMPLEADOS, TECNICOS

CURSOS EN TODOS LOS NIVELES
COMODOS HORARIOS A ESCOGER (de 8 a.m. a 9 p.m.)
ENSEÑANZA DE ALTO NIVEL Y EFICIENCIA
PROFESORES RESPONSABLES Y DE EXPERIENCIA
SESIONES DE LABORATORIO

UNIVERSIDAD MAYOR DE SAN ANDRES — DEPARTAMENTO DE IDIOMAS

LAS CLASES SE INICIAN EL 6 DE OCTUBRE

Cursos en edificio central — Av. Villazón
Cursos en calle Yanacocha esquina Potosí (I.T.P.)

Prof. LUIS CARRASCO L. — Director

DATOS QUE LE INTERESAN

FARMACIAS DE TURNO

Del 13 al 20 de septiembre:

Oruro: Colón 635, Tel 40624.

La Segura: Av. Saavedra 2198, Telf. 27555

Sucre: Av. Armentia 639, Telf. 25552

Oriente: Plaza Sucre 1543, Telf. 40543

Sagárnaga: Sagárnaga Rodríguez.

Los Angeles: Federico Zuazo - Bueno, Telf. 42509

TELEFONOS DE URGENCIA

Bomberos	26144
Asistencia Pública	22111
Policía DIC	26128
Tránsito	26148
Agua	26625
Energía	24435
Teléfonos	113
Informaciones	104
Señorita Hora	117
Guía de Teléfonos	10473
" " "	25907
Larga Distancia	25908
" "	25909

hoy

Dirección, Redacción, Publicidad y Talleres:

Av. 6 de Agosto 2170.
Dirección Telf. 28737.
Redacción Telf 29883.
25166

ADOLFO USTARES FERREYRA

ABOGADO

Estafas, cobro de cheques sin fondos. Quiebras. Investigaciones privadas en toda la República. Localización de Personas. Yanacocha Nº 531 — Tel. 21171 — Casilla 2670.

Caja Nacional de Seguridad Social

Convocatoria a Propuestas

LICITACION Nº 13/69

CONCLUSION DEL HOSPITAL OBRERO DE ORURO

Se convoca a propuestas públicas, a las empresas constructoras del país inscritas en el Ministerio de Obras Públicas y la Cámara Boliviana de la Construcción, en primera, segunda y tercera categorías, para la ejecución de los trabajos de conclusión del hospital de la CNSS de ORURO.

GARANTIA DE SERIEDAD.— Las propuestas deberán estar acompañadas de papel sellado; timbres de ley (Uno por diez mil), boleta de garantía (50.— $b.) más 5%o (Cinco por mil) sobre el monto total de la oferta y certificado de solvencia tributaria.

PLAZO DE PRESENTACION.— Las propuestas deben ser presentadas en sobres cerrados y lacrados, con membrete de la firma interesada, en la Secretaría de la Dirección de Servicios Generales de la Institución (Of. Central, Avenida Mariscal Santa Cruz Esq. Almirante Grau, 8º Piso) o en la Administración Regional de Oruro (Plaza 10 de Febrero), hasta el día martes 7 de octubre, a horas 10.

Los planos, pliego de condiciones y especificaciones técnicas serán proporcionados en la Administración Regional de Oruro o en el Departamento de Supervisión de Obras y Mantenimiento de esta ciudad (Calle Ingavi Nº 1086 Esq. Plaza Murillo, 2º Piso), a partir de la fecha, previo pago de $b. 350.

La Paz, septiembre 18 de 1969

PRESIDENTE EJECUTIVO

DIRECTOR SERVICIOS GENERALES

Consejo Nacional de Vivienda

CONAVI

Plan 220 Para Maestros

Se notifica a los maestros urbanos interesados en la adjudicación de viviendas dentro del Plan 220 de Villa Dolores de El Alto de La Paz, que el sorteo de ubicación de dichas viviendas se realizará el día lunes 22 de septiembre del presente año, a horas 14 y 30, en el Departamento de Servicio Social de CONAVI (planta baja del edificio situado entre la Av. 20 de Octubre y Fernando Guachalla).

Se advierte que solamente participarán en el sorteo, los maestros que hubieran cumplido todos los requisitos exigidos por CONAVI, especialmente el pago de la cuota inicial de 3.000 Pesos Bolivianos, de acuerdo a normas establecidas.

La Paz, 19 de septiembre de 1969

DEPARTAMENTO DE RELACIONES PUBLICAS

La Iglesia de Jesucristo de los Santos de los Ultimos Días, conocida como la Iglesia Mormona, está realizando sus reuniones los días domingo a las 10:00 de la mañana y a las 5:00 de la tarde. También para los jóvenes hay una reunión los días martes a las 7:30 de la noche. Todo el público está invitado en la avenida 20 de Octubre 2545.

Para mayor información, llame a: Elder Larry John, 22448.

El Senador Nacional Don Mario Gutiérrez se refiere a los problemas filatélicos creados artificialmente por el Director de Correos.

La petición de Informe presentada por varios H. Diputados Nacionales es realmente digna de ser tomada en cuenta dado que, de acuerdo con los antecedentes anotados, se quiere reeditar un problema que ya se consideraba superado, problema prefabricado por funcionarios que seguramente desconocen que ya se pretendió efectuar algunas irregularidades que después de un escándalo que alcanzó ribetes internacionales, fueron subsanadas por las autoridades superiores.

Es tiempo que los filatelistas no esten —a cada cambio de improvisado director de correos— con la Espada de Damocles sobre sus cabezas.

Bolivia figura hasta ahora —a pesar de los fraudulentos y anulados contratos Stolow y Moschi— entre los pocos países que revela gran seriedad en la impresión y venta de sus sellos postales, dando prioridad a los filatelistas y comerciantes nacionales y no sería de desear que este prestigio se pierda al conjuro de intereses particulares de algunos funcionarios postales. Por una magra ganancia para el Estado —o para el funcionario responsable— no se puede admitir la entrega de ciertos sellos como los blocks rememorativos a firmas extranjeras en una especie de monopolio inusitado.

Considero que el Senado también se preocupará de tales irregularidades que ciertamente no prestigian ni al Gobierno Nacional ni a la Filatelia Boliviana.

La Paz, 17 de septiembre de 1969.

Hon. Mario Gutiérrez.
Senador Nacional

HOY SE CORRE LA ULTIMA ETAPA DEL PREMIO "CAMINOS DEL INCA"

HUBNER Y CRESPO PUGNARAN POR UNA MEJOR COLOCACION

, 20 (ANSA). La quinta y
etapa del cuarto Gran Pre-
otomovilístico "Caminos del
se disputará mañana entre
ta ciudad de Arequipa y
pital, sobre 990 kilómetros.
ompetencia que de esta for-
ga a su fin, luego de cinco
tapas sobre 2.695 kilóme-
comandada sin mayores a-
s por el binomio europeo
do por el inglés Tony Fall
eco Gunnar Flam. Volvien-
pulverizar otro record, el
consecutivo en otras tan-
pas, esta pareja se adjudi-
víspera el tramo compren
tre el Cuzco y Arequipa.
te nuevo triunfo el equipo
ado por Fall y Palm au-
su ventaja en la clasifica-
neral a una hora cuarenta
minutos de diferencia sobre
inmediato perseguidor, la
peruana Kurt Georgerune
on.

23 COCHES

De los cuarenta y nueve coches que fueron de la partida el pasado domingo, iniciando la prueba sólo quedan en carrera 23, siendo una de las últimas deserciones la del volante boliviano William Bendek, quien al tener algunos problemas en el Jaguar que comandaba decidió abandonar en Juliaca, durante la cuarta etapa.

DOS BOLIVIANOS

En cuanto a los otros dos integrantes del equipo boliviano Dieter Hubner y Oscar Crespo, cumplieron una destacada actuación en el tramo comprendido entre, Cuzco-Arequipa, que les permitió escalar algunas posiciones en la clasificación general.

Dieter Hubner que lleva como piloto a J. Rivera se clasificó segundo en la cuarta etapa y ocupa el cuarto puesto en la clasificación general, en tanto que Oscar Crespo y W. Ovando, conduciendo un Jaguar, llegaronquintos en la etapa y ocupan el mismo pesto en la general.

De no mediar ningún inconveniente, la única pareja europea que toma parte en esta dura fatigante prueba, tiene virtualmente asegurado el primer puesto.

El primado de ese tramo lo posee desde 1966 Arnaldo Alvarado con 6 horas 17 minutos y 21 segundos.

ATLETISMO "PRIMAVERA" CULMINA EN LA MAÑANA

.El certamen "Primavera" de atletismo, culminará hoy en la mañana en la pista del estadio Hernando Siles, a partir de las 8.30 horas.

Se desarrollará una prueba de varones y siete de damas. El programa es el siguiente. Horas 8.30 (varones): 10.000 metros llanos. Horas 9.10: 100 metros llanos. Horas 9.30 Lanzamiento de la bala y disco (simultáneo). Horas 10.15: 200 metros llanos. Horas 10.30: Lanzamiento de disco y salto largo (simultáneo). Horas 11.30: Posta 4 por 100.

MEDIA MARATON

El domingo 28 del mes en curso se correrá la media maratón, sobre distancia de 21 kilómetros en la pista asfaltada del tramo La Paz-Oruro. Este evento estará auspiciado por la Asociación Departamental de Atletismo.

SEGUNDA RONDA DEL BASQUET FEMENINO

.La segunda rueda del torneo femenino de baloncesto, se iniciará hoy [illegible] con fuerza, Además, carece de los recursos más elementales del ba- ra las aspiraciones de ambos en procura de alcanzar el título de la temporada, en el que la "U" puede mantener su primacía de la primera fase o Municipal cobrarse la revancha de aquel contraste.

Nueva marca m
lanzamiento de

, 20 (AFP). El soviético
Bondarchuk batió hoy el
del mundo de lanzamiento
illo con un tiro de 74,68
durante los campeonatos
opa de atletismo que se dis-
qui.
lmente se anunció que el
era de 74,64 metros, pero
las las oportunas verifica-
se reconoció como distan-
74,68.
leta soviético, que tiene 32
ealizó una serie extraordi-
orque todos sus lanzamien-
eraron los 70 metros. Ba-
el record oficial del mundo
tenecía al húngaro G. Zsi-
con 73,56 metros y el ti-
su compatriota Romuald
e 74,52 logrado el pasado
unio que aún no había si-
ologado.
mucho tiempo que Bon-
k está considerado como u-
los mejores lanzadores del
, pero se ha revelado real-
este año, porque antes no
ba los 70 metros.

OS RESULTADOS

as, 20 (AFP). Alemania O-
se mantiene a la cabeza del
onato europeo de atletismo
del poderoso equipo so-
al haber obtenido dos me-
más de oro durante las fi-
isputadas hoy.
resultados de estas finales
los siguientes:

Tenis int
comienza

l campeonato intercolegial m
ourts del tenis The Strongest,
competencia estará auspici
le Lawn Tenis bajo cuyo co

OL DE PARTIDOS

s encuentros de esta primer
oras 14.30: Patricia Kilima
Taborga-Denise Guzmán. H
Cancha 2, horas 14.30: C
15.30: Patricia Guzmán-Is
arano-Marlene Palacios. Can
-Johnny Fuentes. Horas 15.
16.30: Jaime Balderram
30: Juan Carlos Pabón-Jaim
ack-Rodrigo Navarro. Hora
nedas.

ARGENTINA GANO 6-1 A BOLIVIA

.Asunción Paraguay, set. 20 (AFP).- Brasil derrotó a Uruguay anoche por tres goles a uno y Argentina obtuvo su primer triunfo frente a Bolivia por seis a uno en la nueva jornada del segundo campeonato sudamericano de fútbol de salón que se disputa en esta capital.

Frente al sistema defensivo implantado por los uruguayos, los brasileños mostraron habilidad suficiente como para sortearlo airosamente consiguiéndolo con amplitud.

Por su parte los argentinos fueron claramente superiores ante los noveles bolivianos imponiéndose así los platenses sin mayores problemas.

El argentino Luque obtuvo cinco de los seis goles de su equipo y el restante lo anotó Maidana, correspondiéndole al boliviano Zambrana el tanto de honor.

DE LA FECHA

B", Chaco goleó 4—1 a Olimpyc
er. La síntesis de la tercera fecha

as; Cainzo, Soria, Roberto, D. Mo-
ia, A. Morales, Fernández (Villa)

Barrientos, Montoya, Gramajo,
Gonzales, Díaz, Farías.
Hurtado (MSC) 44' de la final.

e; Maldonado, Palenque, Cadima.
Salas, Flores (A. Soria), Arévalo

s, Andretta, Tapia, Díaz, Villegas,
ar) Flores, Muñoz (Arrigó) y Du-

sos por 2.882 entradas vendidas.

oles. Ciaccia (B) y Farías (MSC)
, (M) y Mattosa (U).

G	PE	PP	GF	GC	Pts.
	3	1	14	8	11
	3	2	21	12	11
	2	2	14	15	10
3	4	2	15	15	10
	1	4	18	16	7
	3	3	14	18	7
	1	5	12	15	7
	3	5	8	17	5

Ferroviario y Bolívar-Univer-

BOLIVAR VS. UNIVERSITARIO

"DEPOSITO LEGAL L.P. 1

SERA GRAN CHOQUE LUEGO DE MATCH MUNICIPAL-FERRO

La cuarta fecha, de la segunda rueda, del profesionalismo local se cumplirá esta tarde con un enfrentamiento de jerarquía el que estará a cargo de Bolívar —hasta ahora líder junto a Mariscal Santa Cruz— y Universitario, el representativo que convenció totalmente luego de su triunfo sobre The Strongest en la semana anterior.

PRELIMINAR

Municipal y Ferroviario tendrán a su cargo el lance preliminar. Los ediles están en tercer lugar, junto al CAR, con 10 unidades, producto de 4 victorias y dos empates. Sus atacantes hicieron 14 goles contra 15 que le marcaron.

Su rival tiene 7 puntos, los mismos de Universitario y The Strongest. Logró 14 goles a favor contra 18 que le anotaron.

Cotejo que, a simple vista, y dadas las características de cada uno de los equipos, parece volcarse en favor de Municipal. Los carrilanos han prometido mejorar.

CENTRAL

Celestes y azules serán protagonistas de un partido que, sin duda alguna, merecerá muchos comentarios.

Conducidos por Próspero Benítez los estudiantiles volvieron a la senda de la victoria y aseguraron que seguirán en ella. Bolívar tiene confianza en sus posibilidades más aún con el reciente ingreso de los paraguayos Gómez y Luján que estarán atentos para ingresar.

Hay cuatro puntos de diferencia entre los dos equipos. La victoria universitaria determinaría acortar esa cantidad. Lo contrario significará un encumbramiento casi total de Bolívar.

.DESPEJE.- Lafuente supera, en el salto, a los atacantes atigrados y desp golpe de puño. Palenque, Flores y Durán en las inmediaciones. 31 de Octu nó con todo merecimiento dada la ineptitud general de su oponente.

EMPATE A 1 ENTRE SANTA CRUZ Y CAR

.Dramático empate a un gol alcanzó Mariscal Santa Cruz ante Always Ready en el primero de los partidos jugados ayer por el certamen profesional de fútbol.

El team crucista, que pudo haber sido fácil ganador, tuvo que conformarse con la igualdad lograda casi cuando expiraba el cotejo. El CAR, no muy favorecido en los cálculos previos, dio nueva sorpresa y sumó otro punto a su haber en la tabla comparativa.

MARISCAL SANTA CRUZ

Quedó demostrado, ayer que, cuando no funcion la línea de artilleros albicelestes, todo el conjunto se desmorona. Eso aconteció cuando los sucesivos ataques propiciados por el elenco del Estado Mayor se frustraron en la puerta del arco contrario.

Díaz no pudo constituirse en goleador, pero generó varias jugadas que desperdiciaron sus compañeros Gonzales y Fanías.

Carrizo, en el mediocampo, trató de colaborar a sus compañeros, pero ese interés se diluyó por la falta de entendimiento con los demás.

Atrás la retaguardia militar en lo suyo. Regalando pelotas toda vez que los contrarios apuraban. Barrientos, fue, sin duda, el más bajo de los hombres encargados de cubrir esa zona. Su rendimiento es cada vez más deficiente. A todos les faltó un poco de tranquilidad.

ALWAYS READY

El elenco millonario sacó un punto de oro y continúa invicto en lo que va de la segunda rueda.

Aguantó al rival hasta donde pudo y utilizó el oportunismo de su centrodelantero Coria (el mejor de los atacantes albirrojos) para anotar el tanto que estuvo a punto de darle la victoria. Aramayo, pese a su falta de continuidad, el mejor de los medios, y Soria, defendiendo y marcando con fuerza, cumplió su cometido en la línea de zagueros.

El Juez Alberto Ugarte, mal Cumplió falsa actuación.

PRIMER TR
DEL TEAM M

.31 de Octubre primera victoria en ña actual.

Dando muestra d The Strongest y 31 protagonizaron ay los encuentros más campeonato oficial pié.

Aunque el empat biera sido fiel refle gación futbolística el campo de juego, alcanzaron buen tr pensas de un cuadr dimiento es cada ve mante por lo deficit

El partido sólo t dad en los últimos tos, pues en los 8 se caracterizó por la la falta de product iniciativa y voluntad de ambos cuadros.

THE STRONGES

La total ineficacia cantes puede haber los factores gravitar nueva caída gualdi Strongest casi no pro ciones de gol y lo m pudo haber aspira igualdad. Marchetti mediocampo y su de como pudo las poca el quinteto blanco

El team decano una mentalidad cr incentivel la acción bres en procura de Su gente deambula po sin encontrar ta de la victoria. As a cristalizar ningun piraciones y los sín da vez serán más

31 DE OCTUBRE

Para nadie es un la falta de profundi tividad del team rep de COMIBOL. Por victoria constituye doble satisfacción. partido cuyo resulta mucho de la reh blanca. Su rival no e mómetro como para futuras posibilidades neros. Ayer encontró toria. Después tendr buscarla.