EL AGRO INTRODUCIRÁ LA **SOYA HB4,** RESISTENTE A LA SEQUÍA

DOMINGO

laRazón

EL DIARIO NACIONAL DE BOLIVIA

[10] Al Cierre

Con esta edición, **Premios Maya, Lista de Jurados Electorales de La Paz, Animal Político, Energías & Negocios y el Loro de Oro**

292 PÁGS • **20 DE JULIO** DE 2025 Nº 12.911 • DÓLAR VENTA **BS 6.96**

[6-7] Economía y empresa

La **producción** de gas desciende a menos de la mitad en una **década**

MARCAS

Chávez y Salvareschi **refuerzan** al Tigre el resto de **temporada**

[8-9] Sociedad

Tortugas en peligro: el tráfico **ilegal** pone en riesgo a 15 especies

LAS EXPORTACIONES DE CARBONATO DE **LITIO** REPUNTAN

- Hasta mayo de este año, las ventas llegaron a $us 12,5 millones
- El Gobierno espera un alza de los precios a partir de 2030

[4-5] Economía y empresa

ANH identifica a dueños de coches que realizan carga reiterada de combustible

[10] Al Cierre

CONTROL AL **CARGUÍO** IRREGULAR

COMANDO DEPARTAMENTAL DE LA POLICÍA DE CHUQUISACA

Nacional

Ataque. El 18 de julio de 1994, Argentina sufrió uno de los hechos más luctuosos de su historia que dejó un saldo de 85 fallecidos y 300 heridos

El atentado a la AMIA

Diputado Aliaga lamenta olvido de víctimas bolivianas

Ataque. En 1994, seis bolivianos fallecieron en el ataque en Argentina

BORIS GÓNGORA ■ LA PAZ

A 31 años del atentado a la Asociación Mutual Israelita Argentina (AMIA) —que dejó un saldo de 85 víctimas, entre ellos seis bolivianos—, el diputado de Comunidad Ciudadana, Gustavo Aliaga, lamentó que nunca se haya rendido homenaje a los connacionales.

AMIA

EXPLOSIÓN . *El atantado de la Asociación Mutual Israelita Argentina (AMIA) de 1994.*

"Los bolivianos han muerto por las circunstancias y por el hecho. Entenderás que el hecho fue tan grande y obviamente terminaron sepultados por la propia historia y el dato", declaró Aliaga.

El legislador subrayó la importancia de recordar a las víctimas, especialmente en un nuevo aniversario del atentado terrorista en Argentina. "Es importante que, al día de hoy, se los recuerde", añadió.

El viernes, en Argentina se desarrolló un acto central en la calle Pasterur 633, en la ciudad de Buenos, donde se encontraba la institución en el momento del atentado. El 18 de julio de 1994, Argentina sufrió uno de los hechos más luctuosos de su historia: el segundo atentado en poco tiempo en un país que se creía ajeno a los conflictos del mundo globalizado.

Según la página oficial de la AMIA, institución central de la comunidad judía en Argentina, creada en 1894 por un grupo de inmigrantes de ese origen, la masacre —"cuya idea, planificación y ejecución fue acreditada por la justicia argentina a manos de integrantes de Hezbollah y una conexión local—, dejó el doloroso saldo de 85 víctimas fatales y más de 300 heridos. Ninguna persona ha sido condenada".

En abril de 2024, la Cámara Federal de Casación Penal calificó el atentado contra la sede de la AMIA como un "crimen de lesa humanidad", al considerar que constituyó una grave violación a los derechos humanos.

Entre las víctimas bolivianas se encontraban: Erwin García Tenorio (19 años), David Barriga (28), Rimar Salazar Mendoza (32), Eugenio Vela Ramos (17 años), Adhemar Zarate Loayza (31) y Juan Vela Ramos (21 años).

Según Aliaga, las edades de los fallecidos oscilaban entre los 17 a 32 años, y el más mayor había llegado apenas dos semanas antes para trabajar en la obra de construcción.

El legislador señaló que entre víctimas y heridos hubo personas de diversas nacionalidades, pero enfatizó que "nunca hubo un reconocimiento público a bolivianos específicos como víctimas del atentado de la AMIA".

Además, recordó que el país tuvo que pedir disculpas a Argentina por la visita del entonces ministro de Defensa iraní, Ahmad Vahidi, quien llegó a Bolivia en 2011, pese a una orden de captura de Interpol por su supuesta participación en el atentado.

"Vahidi llega a Bolivia y obviamente Argentina se entera que estaba en Santa Cuz y se moviliza con la Interpol y la Policía argentina porque era la oportunidad de agarrarlo y tiene que salir casi escapando", relató el legislador.

El diputado también citó al presidente del Círculo Israelita de La Paz, Ricardo Udler, quien había expresado en reiteradas oportunidades su preocupación por la falta de justicia del caso AMIA.

"Udler mencionó que se sepa toda la verdad y que todas esas 86 muertes se puedan haber aclarado. No se hizo justicia con los bolivianos. hasta el día de hoy ningún gobierno se ha preocupado por reclamar", remarcó.

Defensoría pide accesibilidad para discapacitados

La institución recuerda al TSE su deber de brindar condiciones a este sector

B. G. ■ LA PAZ

La Defensoría del Pueblo recordó ayer al Tribunal Supremo Electoral (TSE) su obligación de incorporar y garantizar condiciones de accesibilidad integral para personas con discapacidad durante todo el proceso electoral.

"Recordar al Tribunal Supremo Electoral que tiene la obligación de incorporar y garantizar condiciones de accesibilidad integral para personas con discapacidad en sus comunicaciones institucionales, página web, materiales electorales y todo acto relacionado con el proceso electoral 2025", señaló la Defensoría.

Asimismo, pidió que en todos los recintos electorales se debe brindar las condiciones de accesibilidad y se eliminen las barreras físicas o de otra índole que puedan entorpecer el ejercicio de los derechos políticos de las personas con discapacidad.

La Defensoría instó a los partidos políticos y alianzas que "aseguren accesibilidad en sus campañas, publicidad y demás actos que desarrollen", así como a los medios de comunicación, en la "difusión, comunicación y otras sobre el proceso electoral", para que incluyan interpretación en lenguaje de señas, subtitulados, lenguaje sencillo y otros modos.

"La Defensoría en su rol de velar por los derechos humanos individuales y colectivos, estará realizando seguimiento permanente y acompañamiento activo al proceso electoral 2025, para que los derechos políticos sean ejercidos por todas las personas, en condiciones de igualdad e inclusión", indicó.

Remarcó que la participación política de las personas con discapacidad como derecho humano, implica la obligación del Estado de asegurarles condiciones de accesibilidad integral para el ejercicio efectivo de este derecho; negar dichas condiciones, constituye una forma de discriminación.

ARCHIVO

El defensor Pedro Callisaya.

Ránking. El ingreso promedio en Latinoamérica asciende a 7.000 dólares

Legisladores de Bolivia, los que menos ganan en la región

RODOLFO ALIAGA ■ LA PAZ

Los legisladores bolivianos se ubican en el último puesto entre los mejor pagados de América Latina, según un informe elaborado por Directorio Legislativo, organización civil que trabaja para fortalecer las instituciones democráticas del continente.

CÁMARA DE SENADORES

REPRESENTANTES. *Una sesión de la Cámara de Senadores de Bolivia durante la gestión 2025.*

Según la publicación, en Bolivia sus diputados y senadores cobran 3.379 dólares mensuales, en el último escalón de la clasificación.

En el informe, Colombia es la nación con mejor remuneración para senadores y representantes con un sueldo de 11.884 dólares, seguido por México (9.966) y Uruguay (9.489) en el top tres.

Los otros siete países sudamericanos figuran en posiciones entre la cuarta y 13ª posición.

A Uruguay le siguen Brasil (8.431), Perú (8.239) y los senadores argentinos con aumento de dietas (7.999). Más atrás están Chile (7.900), los senadores argentinos sin aumento (6.621), diputados de esa nación (4.787), Ecuador (4.759 y también Paraguay (4.755).

Los otros países latinoamericanos que figuran en la lista son senadores de México (9.966), Guatemala (7.986), Costa Rica (7.760), diputados de México (5.760), República Dominicana (5.393), Panamá (5.000) y Honduras (4.601).

Así, Colombia lidera el ranking con salarios que superan los 11.000 dólares mensuales, seguido por México y Uruguay. En el extremo opuesto se ubican Honduras y Bolivia, donde los ingresos son hasta tres veces menores.

Aunque en Bolivia los ingresos varían entre los legisladores titulares y suplentes. La organización autora del informe los clasifica en un mismo rango de 3.379 dólares.

En el caso de Argentina, la situación es particular. No solo existe una diferencia marcada entre las remuneraciones de los representantes de ambas cámaras del Congreso, sino que también dentro del Senado coexisten dos escalas salariales. Esto se debe a que el decreto 344/25 habilita a los senadores a desacoplarse de los aumentos salariales otorgados al resto del personal legislativo. Como resultado, quienes aceptaron los aumentos perciben actualmente dietas de 7.999 dólares, mientras que aquellos que optaron por rechazarlos mantienen dietas de 6.621 dólares. Los diputados argentinos, en tanto, perciben un salario de 4.787 dólares.

DIRECTORIO

Es una organización que promueve el fortalecimiento de las democracias

En la negociación más reciente, los sindicatos APL, ATE y UPCN pactaron una suba del 1,3% mensual, con carácter retroactivo para los meses de marzo, abril y mayo, junto con el otorgamiento de un bono extraordinario de 100.000. Esta combinación llevó el ajuste total al 3,9%, lo que representa una mejora para cada integrante del Senado, según revela el diario argentino TodoJujuy.

El estudio de Directorio Legislativo reveló que, entre los países analizados por sus especialistas del área, el ingreso promedio de un parlamentario asciende a unos 7.169 dólares por mes. En comparación, los senadores argentinos que decidieron aceptar la última actualización salarial se ubican por encima de esa cifra.

METODOLOGÍA

Para obtener los datos, los autores recurrieron a las páginas oficiales

Directorio Legislativo es una organización apartidaria e independiente, que hace más de 15 años promueve el fortalecimiento de los sistemas democráticos de América Latina. "Creemos que los poderes legislativos deben ser representativos, receptivos y capaces de dar respuesta a las necesidades de la ciudadanía. Fomentamos la responsabilidad de las instituciones de la región mediante el diálogo entre diferentes actores: sector público, privado, académico y de la sociedad civil. Trabajamos para promover el diálogo, la transparencia y el acceso a la información pública con el fin de fortalecer congresos, legislaturas y parlamentos de la región", indican los autores.

INFORME Para la recolección de datos, Directorio Legislativo recurrió a las páginas oficiales de los congresos, portales de datos abiertos gubernamentales, nóminas de personal y fuentes periodísticas. Las cifras refieren a las remuneraciones mensuales promedio en bruto para el 2025, con todos sus componentes incluidos. En los países con monedas locales distintas al dólar, se realizaron las conversiones al tipo de cambio oficial vigente al 26 junio de 2025, publicado por Google Finance.

En la zona de Latinoamérica, los legisladores son representantes elegidos por el pueblo para crear y aprobar leyes. Pueden ser diputados o senadores, dependiendo del sistema parlamentario elegido en cada país. También existen diversas organizaciones parlamentarias a nivel regional.

CONGRESO DE COLOMBIA

PRIMERO. *Legisladores del Congreso de Colombia reunidos en Bogotá.*

RRSS

JUNTA. *Legisladores argentinos durante una votación.*

Economía y empresa

Producción. En los primeros meses de 2025, el valor exportado se acerca al total de ingresos que se generaron por la venta de carbonato de litio durante todo 2024, año en que se exportó recién en junio

Carbonato de litio

La exportación del metal blando crece hasta mayo de 2025

Metal. El valor exportado de los primeros meses se acerca al total de 2024

YLB

PRODUCTOS. *En 2024, Bolivia exportó una mayor cantidad de carbonato de litio, pero a un menor precio.*

DANIEL ZENTENO ■ LA PAZ

De acuerdo con un boletín de comercio exterior del Instituto Nacional de Estadística (INE), hasta mayo de 2025, el país exportó carbonato de litio por un total de $us 12,7 millones.

Este dato representa un incremento total en relación al mismo periodo de tiempo de la gestión 2024, pues hasta mayo de ese año no se habían generado ingresos por la exportación de carbonato de litio. Las ventas externas iniciaron recién en junio, por lo que durante esa gestión el país ingresó apenas $us 15,6 millones.

En los primeros cinco meses del 2025, el país exportó la tonelada de carbonato de litio, grado industrial, en un promedio mensual de $us 8.095, de acuerdo con los datos del INE, lo que representa una disminución en comparación con el precio de la tonelada en la gestión 2024, cuando Bolivia vendía el carbonato de litio a $us 8.453. De acuerdo con varios especialistas, la variación en los precios se puede deber a la mayor oferta del metal en el mercado.

Aunque se cree que el litio grado batería se vende a precios más elevados, los datos muestran una diferencia ínfima. De acuerdo con la información publicada por Shanghai Metals Markets, con corte al 18 de julio 2025, el carbonato de litio grado batería se cotiza en un promedio de $us 8.191 la tonelada en los mercados.

Actualmente, el Gobierno busca la promulgación de dos contratos para emplazar tres plantas con tecnología de extracción directa de litio (EDL) que permitirán obtener un producto con mayor grado de pureza (grado batería) y lograr así mayores ingresos.

Sin embargo, los acuerdos con la empresa rusa Uranium One Group y la china Hong Kong CBC generan amplios debates.

Yamile Cruz, ejecutiva de la Federación Regional Única de Trabajadores Campesinos del Altiplano Sud (Frutcas), considera que al no haber mucha diferencia de precios, el Gobierno debe impulsar la producción de carbonato de litio grado industrial a través de las piscinas de evaporación y la planta que ya está operando, aunque no en toda su capacidad.

"En este momento, esa planta que ya debería estar exportando más de 15.000 toneladas, apenas llega a un 10% que es aproximadamente 2.000 toneladas", indicó en contacto con este medio.

Por su parte, Roberto Cardona, ingeniero metalúrgico, afirma que la tecnología EDL puede generar mayores beneficios.

"Llegan al cátodo, a la batería, y con buenas negociaciones se puede llegar al carro eléctrico y con buenas negociaciones se puede llegar a energías renovables", explicó en **La Razón**.

Mientras tanto, Yacimientos de Litio Bolivianos (YLB) prevé que con la tecnología actual que se utiliza, este año se puede generar más de $us 52 millones. Sin embargo, la estatal también comercializa otros productos como el cloruro de potasio y de sodio.

En ese sentido, la dirigente Cruz explicó que el precio del litio bajó tanto que ahora se compara con esos otros subptroductos.

"Claro, ahora el precio del carbonato de litio ha bajado tanto que está ya casi al precio de los otros subproductos", indicó.

Francesco Zaratti, físico, docente e investigador, indicó que no se puede afirmar, como parece que busca el Gobierno, que el litio es la solución a la crisis económica, debido a que los ingresos son más bajos de lo que se cree.

"Si comparamos los ingresos que teníamos del gas, que llegaron en un año pico, de bonanza,

Precio promedio por tonelada en dólares

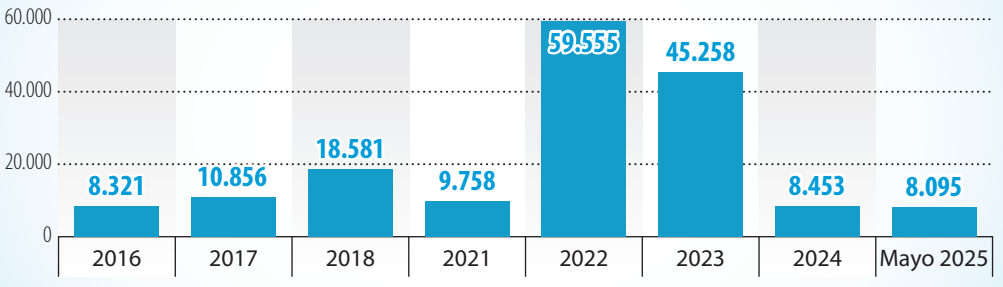

INFOGRAFÍA: LIZETH MACHACA/ FUENTE: INSTITUTO NACIONAL DE ESTADÍSTICA (INE).

Reservas. De acuerdo con el Gobierno, el país tiene uno de los mayores resorvorios de litio, con ***23 millones de toneladas***

Precios. En tres años, entre 2022 y 2025 (hasta mayo), hubo una caída del ***86% en los precios*** del carbonato de litio

Futuro. Según el Gobierno, debido al cambio de matriz energética, el litio repuntará nuevamente ***a partir de 2030***

YLB

PLANTA. *Una de las plantas que produce carbonato de litio.*

El precio internacional repunta en julio de 2025

El país, por ahora, solo produce carbonato de litio, sin grado batería

D. Z. ■ LA PAZ

Luego de una drástica caída en los precios internacionales del carbonato del litio este año, en el mes de julio de 2025 hubo un ligero repunte que permitió que la tonelada suba y se cotice en un promedio de $us 8.540.

Sin embargo, el precio del metal todavía se encuentra bastante lejos de sus cotizaciones históricas más altas, debido a que en los últimos años la oferta de litio incrementó considerablemente y provocó una reducción en los costos en los mercados.

La situación en Bolivia es incluso más delicada, pues de acuerdo con datos procesados por este medio, con base en información del Instituto Nacional de Estadística (INE), Bolivia exportó hasta mayo la tonelada de carbonato de litio en un promedio de $us 8.095, cifras similares a las de hace una década, cuando el país apenas se perfilaba como actor importante en el mercado de litio (ver infografía).

Según los datos del INE, en 2024 Bolivia exportó 1.847 toneladas de carbonato de litio, una cifra récord en volumen, pero el precio promedio de venta se desplomó a solo $us 8.453 por tonelada, muy por debajo de los $us 59.555 que se pagaban en 2022, el pico más alto registrado.

De acuerdo con algunos portales, el costo del carbonato de litio es todavía más bajo. Según Metal.com, una página que comparte las cotizaciones de los metales más importantes en el mercado internacional, la tonelada de carbonato de litio se comercializa, en promedio, en $us 7.788, hasta el 17 de julio.

Sin embargo, el portal Trading Economics señala que el precio subió el 18 de julio e incrementó en un 2,62%, superando el costo de $us 8.500 la tonelada y mostrando la primera tendencia positiva tras meses en caída.

El precio del carbonato de litio ha tenido una evolución dramática. En 2016, la tonelada de litio boliviano se vendía a $us 8.321, subió a $us 10.856 en 2017 y casi se duplicó en 2018, alcanzando los $us 18.581. Sin embargo, el mercado se enfrió en 2020 debido a la crisis sanitaria de ese año, a causa de la pandemia de COVID-19.

Con la reactivación de la demanda y el auge de la movilidad eléctrica, el litio volvió a ganar protagonismo: en 2021 se vendía a $us 9.758, y en 2022 se disparó a $us 59.555, gracias a una combinación de escasez, especulación y fuerte demanda. Pero desde entonces, el precio ha seguido una pendiente descendente.

Para revertir la situación, el Gobierno impulsa dos acuerdos con empresas trasnacionales, de Rusia y China, para producir carbonato de litio grado batería.

Sin embargo, los acuerdos generan debates. Yamile Cruz, ejecutiva de la Federación Regional Única de Trabajadores Campesinos del Altiplano Sud (Frutcas), señala que en el contrato con CBC Yacimientos de Litio Bolivianos (YLB) proyecta que para 2030 el precio de la tonelada de carbonato de litio repuntará nuevamente hasta $us 30.000, pero no existen garantías.

"En este momento el precio actual de carbonato de litio está a 8.000 dólares, ellos indican dentro de su proyección que de aquí a cinco años va a estar el precio a 30.000 dólares. ¿Qué nos garantiza que va a estar a 30.000 dólares? Nos quieren ver la cara", protestó en entrevista con La Razón.

Francesco Zaratti, físico, docente e investigador, explicó que los proyectos podrían generar, en su primera fase, $us 70 millones, por lo que no se puede esperar que el litio sea una salida a la crisis, pues los ingresos son bajos.

Por ello, el Gobierno es consciente que los precios del litio no son los mejores en este momento, incluso quizás no son rentables, pero confía en que dentro de seis años la situación se revertirá, como ocurrió entre 2021 y 2022, cuando hubo un incremento repentino de $us 40.000 en el precio de exportación de la tonelada del carbonato de litio.

El gerente legal de YLB, Pablo Nina, explicó que se prevé que el cambio en la matriz energética, que se podría consolidar en 2030, generará que nuevamente se dispare el precio del litio.

Por ello, el país ya debe tener las plantas con tecnología de extracción directa de litio (EDL) listas para entonces. Con eso en mente, los contratos con las trasnacionales deben ser aprobados a la máxima brevedad posible.

Nina aclaró que los contratos, aún no promulgados, pueden ser renegociados por el nuevo gobierno que gane las elecciones.

FRANCESCO ZARATTI

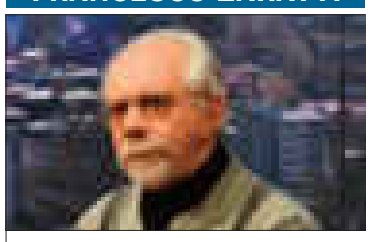

Pensar que el litio nos sacará de la crisis es un mito

"Los de YLB salen diciendo que el país se queda con el 70% de las utilidades, pero si las utilidades son 0%, el 70% de cero es cero", señaló el docente en referencia a las versiones del oficialismo sobre la ventaja del contrato.

Por la misma línea, el exministro de Justicia Iván Lima cuestionó el rol que juega el litio en los planes de gobierno de muchos candidatos a la Presidencia, quienes, en su criterio, intentan hacer creer que con el recurso podrán generar millones de dólares.

Para la exautoridad, se trata de un "facilismo económico" que se centra en el discurso, pero no se explican las formas. "Suena bonito, pero tiene que concretarse en datos", sostuvo en entrevista con La Razón, en referencia a algunas propuestas de los candidatos.

Pese a que el Gobierno sostiene que la tecnología EDL permitirá un mejor aprovechamiento del litio en comparación con el carbonato sin transformación, la realidad muestra que los precios no varían tanto. De acuerdo con Metal.com, hasta el 17 de julio de 2025 la tonelada de carbonato de litio grado batería se comercializa en un promedio de $us 8.191, con un pico máximo de $us 8.332.

Sobre esta situación, el gerente legal de YLB, Pablo Nina, indicó que, en caso de que se evidencie que los costos operativos no serán convenientes para el país, los proyectos con las trasnacionales se podrían declarar inviables.

"Si los costos operativos resultan elevados y no son convenientes para el Estado boliviano, no se sigue adelante con el proyecto", afirmó en contacto con La Razón.

Nina explicó que se realizará un estudio de factibilidad para analizar cuál será el precio del litio en unos años; pero, por el momento, se cree que habrá un repunte a partir del 2030, debido a que varios países buscarán cambiar su matriz energética hacia energía renovable, donde el litio puede jugar un rol esencial.

"Tenemos la visualización de varias empresas de carácter internacional, inclusive de operadores de afuera, que prevén que el litio va a sufrir un incremento de precio porque va a haber una mayor demanda que oferta. En todo caso, eso va a generar que suba el litio, estamos hablando que sería 2030, 2031", afirmó el funcionario.

Sin embargo, todo indica que será otro gobierno el que decidirá el futuro y la gestión del litio.

YLB

LITIO. *El país cuenta con 23 millones de toneladas de litio.*

Declinación. Los campos de producción de gas y petróleo en el país están en franca declinación desde 2015

Inversión. YPFB aplica un agresivo plan de inversiones para revertir el declive en la producción de hidrocarburos

Mercados. Brasil es el principal mercado para el gas boliviano. Actualmente se envía a ese país unos 14 MMm3d del energético

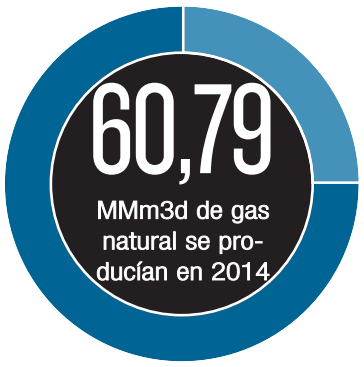

La producción de gas cae a menos de la mitad en una década

Petroleras piden cambios a la Ley 767 para reactivar las inversiones en el sector

MIGUEL LAZCANO ■ LA PAZ

La producción de gas natural en el país está en franco retroceso. A la fecha, la productividad de los campos gasíferos, en su conjunto, ha caído a la mitad y no hay visos de que pueda llegar a los niveles alcanzados hace una década.

Según los datos procesados por **La Razón**, con base en la información que publica el Instituto Nacional de Estadística (INE) en su página web, la producción de gas natural en Bolivia alcanzó su tope en 2014, con 60,79 millones de metros cúbicos por día (MMm3d).

Más de una década después, entre enero y abril de la presente gestión, la productividad ha bajado, en promedio, a menos de la mitad, con 28,27 MMm3d.

La producción del energético en Bolivia empezó a escalar a partir de 2000, un año después de que entrara en operaciones un gasoducto binacional para la exportación de gas natural a Brasil. La obra fue entregada en febrero de 1999 y en julio de ese año se iniciaron las exportaciones.

En octubre de 2006, Bolivia y Argentina suscribieron un acuerdo de compra venta de gas natural por 20 años, lo que permitió el aumento de la producción nacional tanto para el mercado interno como para la exportación.

No obstante, a partir de 2015, debido a la declinación de los campos gasíferos y la falta de inversiones en el sector para reponer las reservas que se estaban agotando, la extracción de gas natural ha ido menguando hasta alcanzar los 28,27 MMm3d entre enero y abril de esta gestión.

Para remediar esta situación, el Gobierno tomó dos caminos. El primero es un fuerte impulso a la exploración con el objetivo de encontrar nuevos yacimientos de gas y petróleo, así como la investigación estratigráfica para identificar zonas con potencial hidrocarburífero. Como resultado de estas tareas de exploración, a cargo de la es-

La producción de gas natural cae de manera acelerada

Producción de gas natural, 1990 – 2024

(En millones de metros cúbicos)

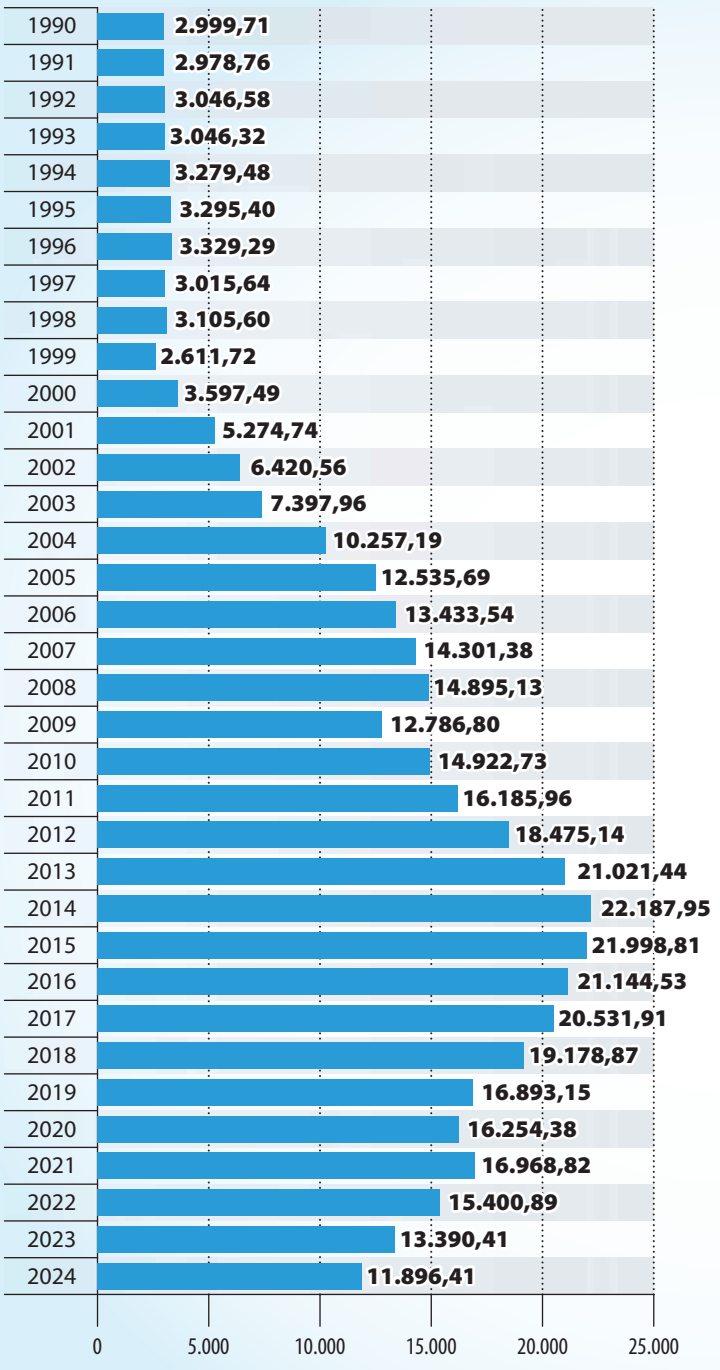

Producción de gas natural, abril 2024 – abril 2025

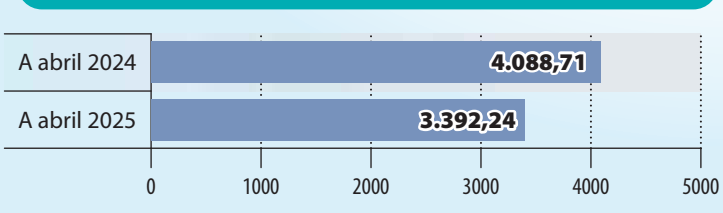

Producción de gas natural, promedio diario (1990 – a abril 2025)

(En millones de metros cúbicos día – MMm3d)

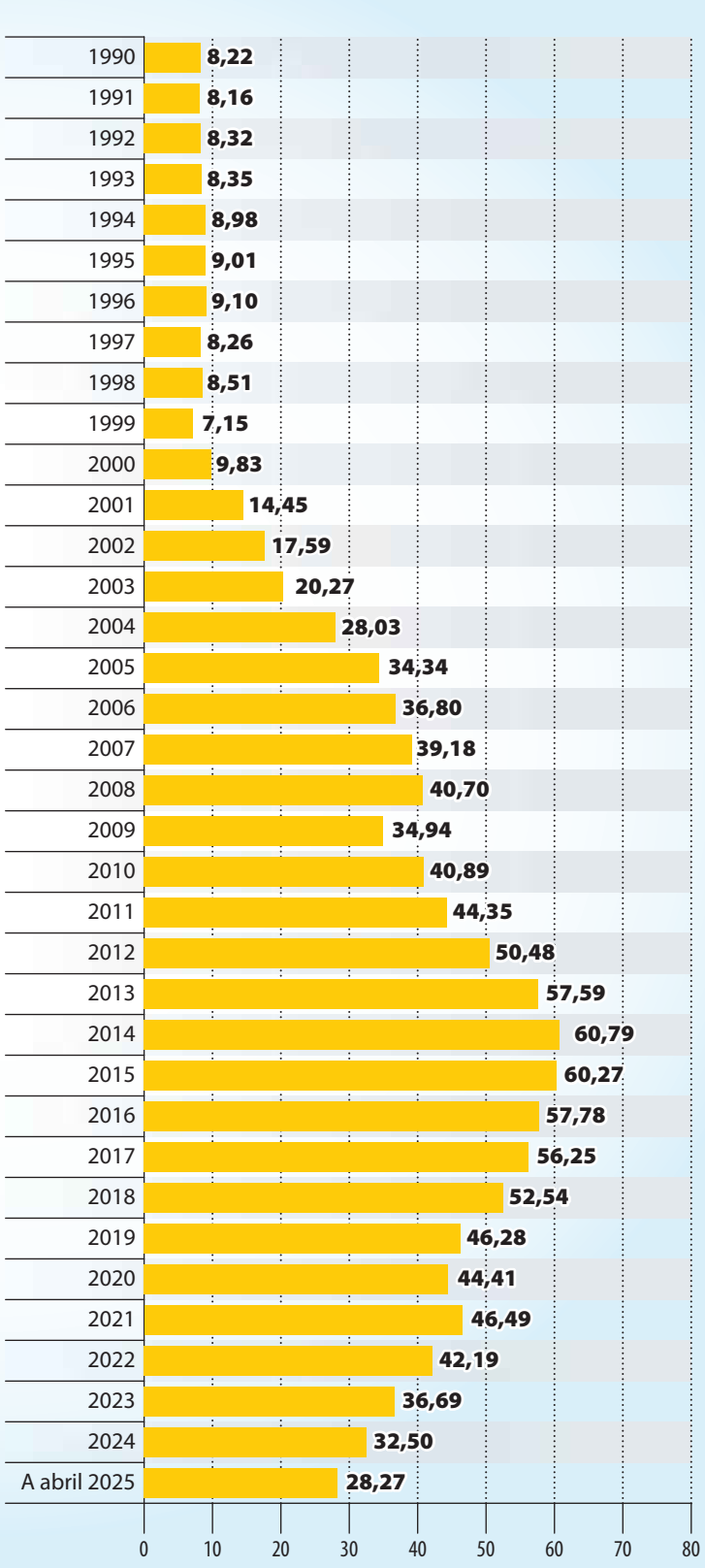

FUENTE: ELABORACIÓN LA RAZÓN CON BASE EN INFORMACIÓN DEL INSTITUTO NACIONAL DE ESTADÍSTICA (INE).

Ley. En 2024, el Gobierno envió a la Asamblea un proyecto para modificar la Ley 767 con el fin de reactivar la inversión petrolera

Exhortación. Las petroleras piden a los asambleístas aprobar la norma para frenar la caída en la producción

CBHE. 'Es prioritario (y urgente) viabilizar nuevos proyectos de exploración y desarrollo para aumentar reservas y producción'

tatal Yacimientos Petrolíferos Fiscales Bolivianos (YPFB), se descubrió en el área No Tradicional Lliquimuni, en el Subandino Norte, departamento de La Paz, un megacampo de gas natural con una capacidad de 1,7 trillones de pies cúbicos (TCF por su sigla en inglés).

Este importante descubrimiento se realizó en el pozo Mayaya Centro-X1, en julio de 2024. La inversión alcanzó cerca de los $us 50 millones. El Gobierno espera que, a partir de 2027, tras la perforación de otros tres pozos, la producción llegue hasta los 10 MMm3d de gas y de 500 a 1.000 barriles de petróleo por día.

Según los cálculos realizados por el Ministerio de Hidrocarburos y Energías, en términos de ingresos, representan aproximadamente $us 6.800 millones en la vida total de este proyecto.

El segundo camino es la modificación de la Ley 767. Con el proyecto de ley presentado por el Gobierno, en noviembre de 2024, se busca reactivar la inversión en exploración y explotación de hidrocarburos, específicamente gas natural, mediante incentivos adicionales y la agilización de procesos. El objetivo es aumentar la producción y las reservas, atraer inversiones, tanto nacionales como extranjeras, y dinamizar la economía del país. La norma sigue estancada en la Asamblea Legislativa.

YPFB

TARIJA. *El megacampo gasífero Margarita está en declinación.*

El 9 de julio, la Cámara Boliviana de Hidrocarburos y Energía (CBHE) —que agrupa a las petroleras extranjeras que operan en el país— expresó su preocupación por la demora en la aprobación de los cambios a la citada norma.

NORMATIVA

El Gobierno envió un proyecto de ley para hacer más viable la inversión petrolera

En su comunicado, la CBHE reiteró la urgencia de aprobar los cambios a la Ley 767, Ley de Promoción para la Inversión en Exploración y Explotación Hidrocarburífera, como primer paso para frenar la acelerada declinación en la producción de gas natural y reactivar las inversiones en el sector energético nacional.

La entidad alertó que la producción de gas en Bolivia cae a un ritmo del 10% anual y que, en dos o tres años, toda la oferta tendría que destinarse al consumo interno, afectando directamente los ingresos por exportaciones y la sostenibilidad del sector.

En noviembre de 2024, el Gobierno presentó un proyecto de ley de modificación de la Ley 767, consensuado con las compañías petroleras privadas, para fortalecer la reactivación del sector de hidrocarburos, generando las condiciones necesarias para captar inversiones en el corto plazo.

El proyecto en debate, identificado como Ley 001/2024-2025, propone incentivos para que las empresas productoras prioricen el mercado interno. Estos estímulos no afectarían el precio final al consumidor, ya que utilizarían recursos del Fondo de Promoción a la Inversión en Exploración y Explotación Hidrocarburífera (FPIEEH), aclaró la CBHE. "Es prioritario viabilizar nuevos proyectos de exploración y desarrollo para aumentar reservas y producción. Sin ello, Bolivia seguirá perdiendo competitividad y atractivo para la inversión".

El proyecto de ley ya fue aprobado por el Comité de Hidrocarburos de la Cámara de Diputados y actualmente se encuentra en la Comisión de Economía Plural. Tras su aprobación, deberá ser tratado por el pleno de la Cámara Baja y seguir el trámite legislativo en el Senado.

La CBHE advirtió que, además de la caída productiva, el marco legal actual no ofrece condiciones competitivas ni seguridad jurídica para atraer capitales. Mientras el consumo interno supera los 15 MMm3d, el excedente exportable se ha reducido significativamente.

Sociedad

Informe. Un 94% de las tortugas nativas de Bolivia están en riesgo, según un documento presentado por el Ministerio de Medio Ambiente

Tortugas en peligro

Hay 15 especies en riesgo; la principal causa es el tráfico

Demanda. Huevos, carne y derivados son requeridos dentro y fuera del país

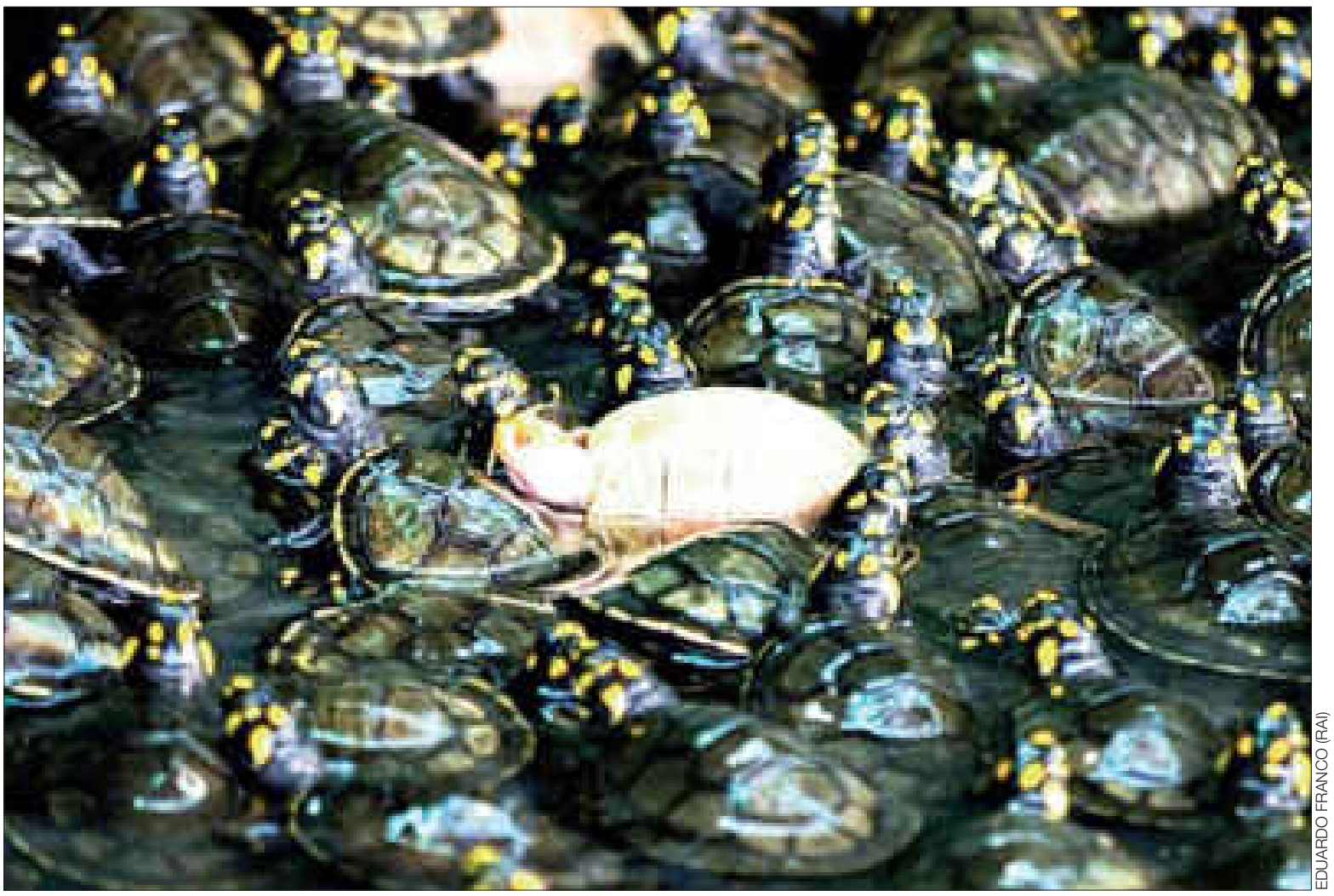

EDUARDO FRANCO (RAI)

PELIGRO. *Las tortugas nativas en Bolivia están en peligro de desaparecer, principalmente por el tráfico ilícito de estos ejemplares.*

MMYA

DEMANDA. *Las tortugas y sus derivados son bastante requeridos, lo que impulsa el tráfico ilegal.*

ROSÍO FLORES ■ LA PAZ

En el país, 15 de 16 especies nativas de tortugas están en riesgo de desaparecer ante una variedad de amenazas en su hábitat. La principal es el tráfico ilegal de carne, huevos y ejemplares vivos, además del comercio con fines medicinales y artesanales.

En pasadas semanas, el Ministerio de Medio Ambiente y Agua presentó el "Libro Rojo de Vertebrados de Bolivia: Volumen I Tortugas", en el que se develó que el 94% de las tortugas nativas de Bolivia están en riesgo.

El documento advierte además que las tortugas son uno de los grupos de vertebrados más amenazados a nivel global.

El informe señala que entre las especies más amenazadas se encuentran la peta de río (Podocnemis unifilis) y la tataruga (P. expansa), ambas afectadas por la sobreexplotación y las alteraciones en los caudales fluviales.

Les siguen la peta de monte (Chelonoidis denticulatus) y la peta de patas rojas (Chelonoidis carbonarius). Estas especies también se encuentran amenazadas por el uso, caza, recolección y comercio de huevos, de carne, comercio medicinal o mascotismo.

Además del incremento del tráfico ilegal de estas especies, las causas del declive son múltiples. Entre ellas la pérdida de su hábitat, el cambio climático, el consumo humano, señala la Red Ambiental de Información (RAI).

El investigador y docente de la Universidad Autónoma del Beni José Ballivián, Marco Greminger, dijo que, ante la apertura de mercados de animales exóticos en el país, no existe regulación que frene el tráfico ilícito, en este caso de las tortugas, especies que salen de forma indiscriminada a mercados de Brasil, Perú y Chile.

"No hay personal clasificado ni calificado para el control. La Policía ambiental hace muy poco. No hay equipamiento para la fiscalización. El Gobierno central, la Gobernación y los gobiernos municipales hacen muy poco y ahora, con la crisis económica que atraviesa el país se han reducido los presupuestos. Todo eso lleva tanto al productor como al subproducto de poder traficar sin medida", dijo Greminger a **La Razón**.

Señaló que, ante la creciente demanda de las tortugas y sus derivados, los comunarios de las regiones donde existen los ejempla-

Especies. Entre las especies de tortugas más amenazadas en el país se encuentran la peta de río y la tataruga

Tráfico. Tortugas, huevos y sus derivados son traficados de forma ilegal a Brasil, Perú y Chile, principalmente

Conservación. Con un proyecto de apadrinamiento intentan salvar a la especie en la Estación Biológica del Beni

SERNAP

COMERCIO. *Los huevos de tortugas se comercializan de forma ilegal dentro y fuera del país.*

res (Santa Cruz, Beni, Pando, La Paz y Cochabamba) realizan prácticas que atentan y alteran contra su hábitat.

"Las tortugas vuelven al mismo lugar donde nacieron para desovar. Entonces, las mamás esperan entre 50 y 60 días y regresan para recoger a sus crías. Pero, las personas que se dedican al tráfico recogen los huevos antes e impiden ese proceso, causando biocidio", acotó el investigador.

ALARMA. El libro del Ministerio de Medio Ambiente devela que el tráfico de huevos es bastante alarmante. Rememora que entre agosto y septiembre de 2017 se decomisaron 50.000 huevos de tortugas del género Podocnemis. Ese mismo año, un operativo realizado en Trinidad, Beni, por la Policía Fluvial de la Armada Boliviana decomisó 5.377 huevos.

En 2000, en el municipio de Puerto Siles (Beni), a orillas del río Mamoré, se intervinieron embarcaciones brasileñas y se encontraron 1.500 adultos de peta de río y más de un millón de huevos.

En la comunidad de Camiaco se estima que cada año se comercializan cerca de 3 millones de huevos y un centenar de tortugas.

En la gestión 2019, el Ministerio de Medio Ambiente registró el comercio ilícito de 88.852 huevos de tortuga. En octubre de 2023, la Policía Forestal y Preservación del Medio Ambiente a través de la Dirección Departamental de Beni (Pofoma) informó del decomiso de 6.000 huevos en la tranca de control Tajibo en ese departamento.

El 9 de mayo de este año, una caja llena de tortugas de río (Podocnemis unifilis), también conocidas como petas de río, fue encontrada en un mercado en la ciudad de Cochabamba. Esa caja tenía al menos diez tortugas y huevos, y su destino era la ciudad de La Paz. Luego, pasarían hacia Chile. El tráfico de esta especie boliviana se incrementó en los últimos años con destino a Brasil y Perú, donde su carne y huevos son codiciados y llegan a pagar hasta 50 dólares por tortuga, señala una nota de Mongabay Latam.

MARCO GREMINGER

'La falta de políticas públicas permiten el tráfico de tortugas sin medida'

Medio Ambiente señala también que actualmente, las redes sociales se han convertido en un medio de comercialización de especies silvestres en todo el país. La creación de grupos exclusivos para la oferta de animales silvestres y exóticos, sumado al desconocimiento de las normas legales en contra de ilícitos relacionados con la vida silvestre, suponen una oportunidad para el comercio y una amenaza para las poblaciones de tortugas en Bolivia.

Respecto de la cantidad de especies de tortugas nativas que se encuentran en alguna categoría de amenaza según departamentos, Santa Cruz presenta la mayor cantidad de especies amenazadas: 7 (1 En peligro y 6 Vulnerable); Beni, La Paz y Pando registran 4 especies amenazadas (1 En peligro y 3 Vulnerable). Beni, Santa Cruz y Pando son los departamentos con más especies (7) en la categoría NT = Casi amenazada.

A pesar de que el tráfico ilegal de vida silvestre está tipificado como un delito tanto en el Código Penal como en la Ley 1333 de Medioambiente, las personas continúan cometiendo esta ilegalidad.

En la Amazonía boliviana intentan salvar a las tortugas

Un programa impulsa el 'Apadrinamiento de Tortuguitas'

R. F. ■ LA PAZ

Un total de 800 crías de tortuga de río (Podocnemis unifilis) fueron liberadas en junio de este año en el río Maniqui (San Borja, Beni), como parte del Plan de Conservación de la Tortuga de Río que ejecuta la Reserva de la Biósfera y Estación Biológica del Beni (RB EBB), según una nota de Nómadas.

La actividad fue posible gracias a la campaña de "Apadrinamiento de Tortuguitas" que logró recaudar Bs 20.000, monto destinado a garantizar la continuidad del proyecto.

"El apoyo recibido ha superado todas las expectativas. Esta recaudación marca un antes y un después en los esfuerzos por conservar esta especie amenazada", expresó Marcos Uzquiano, jefe de protección del área protegida y quien lidera esta campaña.

El funcionario señaló que el monto permitirá fortalecer las tareas de monitoreo, protección de nidos, educación ambiental y liberación planificada de tortugas.

La tortuga de río es una especie clave para el equilibrio ecológico de los ecosistemas amazónicos, pero enfrenta serias amenazas como la caza, el tráfico ilegal y la pérdida de hábitat.

Según Uzquiano, la participación activa de la sociedad es esencial: "El involucramiento de padrinos, madrinas, colectivos y organizaciones demuestra que hay una conciencia creciente sobre la necesidad de cuidar nuestras especies".

Además de Marcos Uzquiano, Daniela Justiniano, de Alas Chiquitanas Voluntarios, realizó un rol muy importante, unificando esfuerzos a través de varias personas e instituciones que amplificaron la campaña.

Uzquiano también agradeció a las instituciones que apoyaron la campaña, entre las que se encuentran el Sernap, Fundesnap, Alas Chiquitanas Voluntarios, y medios de comunicación como Revista Nómadas, El Faro Periodismo Ambiental, Andrés Unter, PBACC Beni, Red Boliviana para la Conservación de las Tortugas, voluntarios y comunidades indígenas locales, como la del comunario tsimane Jorge Cari, impulsor de la iniciativa, entre otros.

Uzquiano también dijo que el proyecto Quelonios, que lidera el proceso de conservación, continuará trabajando en acciones comunitarias para proteger a la tortuga de río y fortalecer los valores de conservación en el corazón de la Amazonía boliviana.

NÓMADA

LIBERACIÓN. *Decenas de petitas son liberadas hacia el río.*

al Cierre

Sequía. Según el Ministerio de Desarrollo Rural y Tierras, 2024 fue una de las peores campañas, debido a que el país atravesó la sequía más fuerte de los últimos 40 años

CULTIVO. *La variedad de la semilla de soya busca mitigar las pérdidas por condiciones climáticas adversas.*

FOTO ILUSTRATIVA RRSS

Para 2026 se prevé introducir soya HB4 tolerante a la sequía

DANIEL ZENTENO ■ LA PAZ

La Asociación de Productores de Oleaginosas y Trigo (Anapo) trabaja en un convenio con la empresa Bioceres para introducir en Bolivia, a partir de la campaña de verano 2026-2027, la soya HB4, una variedad genéticamente modificada que ofrece tolerancia a la sequía.

"Esperamos comenzar ya en esta campaña de verano (del próximo año) a introducir variedades genéticas que tengan incorporada esta tecnología", informó el gerente general de Anapo, Jaime Hernández, quien destacó que el evento HB4 ya cuenta con la aprobación del Estado.

Esta variedad apunta a reducir las fuertes pérdidas que sufre el agro debido a fenómenos climáticos extremos. En las últimas campañas, las sequías han provocado mermas de hasta 500.000 toneladas anuales de producción, situación que esta biotecnología busca revertir.

Pérdidas. En las últimas campañas, las mermas por sequías llegaron a 500.000 tn

De acuerdo con el Ministerio de Desarrollo Rural y Tierras, 2024 fue una de las peores campañas, debido a que el país atravesó la sequía más fuerte de los últimos 40 años, lo que afectó al sector agropecuario.

No obstante, Hernández advirtió que falta avanzar en la incorporación del evento Intacta, otra variedad transgénica aprobada, pero no se implementó plenamente.

Desde el sector agrícola, especialistas consideran urgente consolidar un marco legal más sólido y atractivo para desarrolladores internacionales de semillas, con garantías para sus inversiones.

El evento HB4 fue autorizado en noviembre de 2024 con el fin de que la producción de soya se recupere en 2025. Sin embargo, por diferentes motivos, hasta la fecha, los productores no la pudieron utilizar.

De acuerdo con Anapo y con el ministro Yamil Flores, esto se debe a los vacíos legales que existen en la normativa boliviana y en la Constitución en relación a la modificación genética de cultivos.

Identifican 177 autos con carga irregular

La ANH realizó una intervención en Chuquisaca

D. Z. ■ LA PAZ

En el departamento de Chuquisaca, la Agencia Nacional de Hidrocarburos (ANH) identificó más de 170 vehículos que realizaron el carguío irregular y repetido de combustible, tanto diésel como gasolina.

"En este caso, tenemos identificado 177 vehículos de diferentes particularidades, pero en su mayoría son vehículos pequeños. Estarían considerando esta actividad como un modo de operar para hacer el almacenamiento de combustible", indicó el responsable de la ANH en Chuquisaca, Danny Cazorla, en contacto con Bolivia Tv.

De acuerdo con el funcionario, se observó que algunos vehículos cargaban combustible hasta cuatro veces en el mismo día, por lo que se llegó a la conclusión que los volúmenes cargados no eran para consumo propio, sino para el acopio o la reventa.

En ese sentido, la ANH logró interceptar a 40 vehículos, cuyos conductores fueron puestos a disposición de la Justicia.

"Mediante operativos con el personal en las estaciones de servicio hemos podido interceptar 40 vehículos aproximadamente. Han sido remitidos al Ministerio Público y éstos van a ser sancionados", indicó Cazorla.

Gobierno rechaza informe de Defensoría sobre Emapa

RRSS

El viceministro Jorge Silva.

La institución afirma que en las tiendas de la estatal no hay arroz ni leche

D. Z. ■ LA PAZ

Luego de que la Defensoría del Pueblo presentara un informe que revela la falta de algunos alimentos en las tiendas de la Empresa de Apoyo a la Producción de Alimentos (Emapa), el Gobierno se pronunció y rechazó dichos resultados presentados el viernes.

El viceministro de Defensa de los Derechos del Usuario y del Consumidor, Jorge Silva, calificó al estudio como "parcializado" e indicó que se debería hacer los operativos en los supermercados administrados por privados.

"Sería interesante que la Defensoría del Pueblo se pronuncie sobre el agio, la especulación, que cometen los supermercados. No es solamente Emapa el supermercado público que tenemos en el país, tenemos supermercados privados en el país que cometen especulación con varios precios", indicó la autoridad.

De acuerdo con el informe Verificación Defensorial a Sucursales de Emapa, se verificó que las tiendas de la estatal en todo el territorio nacional carecen de arroz y de leche entera en polvo. Asimismo, se evidenció que la distribución de aceite es irregular.

Al respecto, el viceministro Silva indicó que se debería hacer también un control similar en los mercados abiertos, donde los precios de los productos de la canasta familiar se disparan y otros no se comercializan, pues los vendedores deciden ocultarlos para ofertar a un costo más elevado.

Mundo

Brasil. Estados Unidos sancionó el viernes a los jueces brasileños, horas después de que Bolsonaro fuera obligado a usar una tobillera electrónica y a permanecer en Brasilia por presunta obstrucción

CUENTA X DE LULA

BRASILIA. *El presidente brasileño Lula da Silva durante un acto público en la capital de su país.*

Lula critica las sanciones de EEUU a jueces brasileños

Diplomacia. El juicio al expresidente Bolsonaro genera una crisis

AFP ■ BRASILIA

El presidente de Brasil, Luiz Inácio Lula da Silva, criticó duramente el sábado las sanciones de Estados Unidos a jueces brasileños en el caso por intentona golpista contra el exjefe de Estado Jair Bolsonaro, aliado del mandatario Donald Trump.

El ultraderechista Bolsonaro, que gobernó Brasil del año 2019 a 2022, está siendo juzgado por supuestamente conspirar para desconocer el resultado de las últimas elecciones presidenciales, en las que fue derrotado por el izquierdista Lula da Silva.

El gobierno de Estados Unidos sancionó el viernes a los jueces brasileños horas después de que Jair Bolsonaro fuera obligado a usar una tobillera electrónica y a permanecer en Brasilia por una presunta obstrucción al proceso que enfrenta.

19
de julio. Lula se pronuncia sobre las sanciones de EEUU

Las revocatorias de visado anunciadas por el secretario de Estado de Estados Unidos, Marco Rubio, se aplican al juez de la corte suprema Alexandre de Moraes, a los jueces que apoyan a Moraes y a sus familiares más directos.

"Mi solidaridad y apoyo a los ministros del Supremo Tribunal Federal afectados por otra medida arbitraria y completamente infundada del gobierno de Estados Unidos", expresó Lula el sábado en un comunicado divulgado por la presidencia.

"La interferencia de un país en el sistema de justicia de otro es inaceptable y hiere los principios básicos de respeto y soberanía entre las naciones", agregó Lula en el texto, también publicado en la red social X.

El Supremo Tribunal Federal brasileño también le ordenó al exmandatario no acercarse a embajadas, autoridades de otros países, ni usar redes sociales.

Bolsonaro, quien se dice inocente, denunció una "humillación suprema" por parte de los magistrados.

Para el juez Moraes, el exmandatario y Eduardo Bolsonaro, uno de sus hijos, "buscan ostensiblemente someter el funcionamiento de la corte suprema (de Brasil) a los Estados Unidos".

Eduardo Bolsonaro se apartó en marzo de su cargo como diputado y se mudó a Estados Unidos, donde está en contacto con autoridades y legisladores del Partido Republicano de Trump para promover sanciones contra autoridades brasileñas, incluidas las que juzgan a su padre.

El juicio al expresidente brasileño genera una crisis diplomática entre Washington y Brasilia.

El presidente Donald Trump ya anunció aranceles del 50% a la exportaciones brasileras a partir del próximo 1 de agosto de 2025 por lo que considera una "caza de brujas" contra el expresidente y Lula amenazó, con otras medidas recíprocas.

Presidencia de Siria anuncia un cese el fuego inmediato en la región de Sueida

El presidente sirio se comprometió a proteger todas las minorías del país

AFP ■ DAMASCO

La presidencia siria anunció ayer, sábado, un "alto al fuego inmediato" en toda la provincia de Sueida, donde las fuerzas de seguridad comenzaron a desplegarse tras enfrentamientos entre minorías que han dejado 718 muertos desde el pasado 13 de julio.

El presidente sirio, Ahmed al Sharaa, dijo en un discurso que "el Estado sirio se compromete a proteger a todas las minorías y comunidades del país (...)" y condenó "todos los crímenes cometidos" en Sueida, en el sur del país.

Poco antes de este discurso, la presidencia instó a "todas las partes a respetar plenamente" el alto al fuego y detener la violencia y "las fuerzas de seguridad interior comenzaron a desplegarse en la provincia de Sueida (...) con el objetivo de proteger a los civiles y poner fin al caos", indicó el portavoz del Ministerio del Interior, Nureddine al Baba, en un comunicado en la red social Telegram.

Este despliegue se produce tras el anuncio de Estados Unidos de un acuerdo entre Siria e Israel, país vecino que hasta ahora se había opuesto al despliegue de las fuerzas gubernamentales.

El jueves, el poder sirio se vio obligado a retirar sus fuerzas desplegadas por primera vez en Sueida bajo la presión y bombardeos del ejército de Israel, que dice querer proteger a la minoría drusa.

El sábado, combatientes drusos intentaban oponerse a miembros de las tribus cercanas y beduinos armados, apoyados por el gobierno, que ingresaron a la ciudad de Sueida, según el corresponsal de la agencia de noticias AFP y el Observatorio Sirio de Derechos Humanos (OSDH).

La violencia debilita más el poder de Al Sharaa, quien al frente de una coalición de grupos rebeldes derrocó al presidente Bashar al Asad en diciembre, en un país arrasado por la guerra civil.

Marcas

Copa Sudamericana. A media semana, la Academia goleó 3-0 a Palestino, este 23 devolverá la visita en Santiago. Tiene el reto de mantener esa diferencia y seguir en copa

VISITA. *Una acción del Audax Italiano y Bolívar el 2020.*

RESPALDO. *Una aficionada junto a Patricio Rodríguez.*

ANTECEDENTE. *Ronal García ante Concepción el 2004.*

BOLÍVAR Y ARCHIVO AFP

Bolívar, rumbo a Chile por el pase a octavos y ¿hacia el Cusco?

BOLÍVAR

FORMACIÓN. *La actual plantilla de Bolívar que buscará en Santiago el boleto de la clasificación.*

La Academia depende solo de sí para seguir en la Sudamericana. Como visitante empató tres veces

RAFAEL SEMPÉRTEGUI ■ LA PAZ

Bolívar tiene la chance de lograr este miércoles 23 (18.00 HB) en Santiago de Chile, su pase a los octavos de final de la Copa Sudamericana, cuando visite a Palestino y busque cerrar la diferencia a su favor.

La Academia depende exclusivamente de sí para intentar ese primer objetivo, que apunta a llegar lo más lejos en este certamen internacional, del cual ya en 2004 fue finalista y subcampeón internacional.

De lograr este primer objetivo, tendrá a la vista un otro reto, como es enfrentarse en octavos al club peruano Cienciano, en Cusco, donde cuya prensa deportiva local, ya se anticipa en casi dar por hecho a la Academia, como su futuro rival.

"Practicamente tenemos rival, el Club Bolívar de La Paz...PRÓXIMA PARADA BOLIVIA", posteó una facción de la barra del Cienciano, 'Fuerza Imperial', en sus redes sociales.

Incluso ya lanzó opciones de caravanas de viaje a la capital paceña, sea por vía terrestre y aérea.

Sin embargo, ya en La Paz, el vigente campeón boliviano dejó atrás el cotejo de ayer ante Oriente Petrolero, por la Liga boliviana, y está metido netamente en la copa.

Por ello, el entrenador Flavio Robatto, alista su mejor plantel para ir —fiel a su juego futbolístico— por un triunfo copero, que nunca logró en la Copa Sudamericana.

Las cifras en el exterior. Las estadísticas muestran que Bolívar jugó por la Copa Sudamericana en estadios del exterior, en 18 oportunidades, desde su primer participación.

De las cuales nunca obtuvo una victoria, si empató en tres oportunidades, la última vez fue en 2004 y perdió sus 15 cotejos restantes.

En ese mismo ámbito, el vigente campeón boliviano anotó 11 goles y sufrió 41 en contra.

En este panorama adverso como visitante, el último buen resultado fue de hace 21 años, cuando por última vez logró un empate el 25 de noviembre de 2004 en Quito, 1-1 ante Liga Deportiva, resultado que le sirvió para pasar a la gran final ante Boca Juniors, de Argentina.

SEMANA DE COPA SUDAMERICANA

Martes 22 de julio

CIUDAD	ESTADIO	HORA	PARTIDO
Montevideo (URU)	Centenario	18.00	Cerro Largo vs Central Córdoba
Cali (COL)	Pascual Guerrero	20.30	América vs Bahía
Rio de Janeiro (BRA)	Sao Januario	20.30	Vasco da Gama vs Ind. Del Valle

Miércoles 23 de julio

CIUDAD	ESTADIO	HORA	PARTIDO
Santiago (CHI)	**Nacional**	**18.00**	**Palestino vs Bolívar**
Porto Alegre (BRA)	Arena do Gremio	20.30	Gremio vs Alianza Lima
Manizales (COL)	**Palogrande**	**20.30**	**Once Caldas vs San Antonio**

Jueves 24 de julio

CIUDAD	ESTADIO	HORA	PARTIDO
Asunción (PAR)	Defensores del Chaco	18.00	Guaraní vs Universidad de Chile
Belo Horizonte	Arena MRV	20.30	Atlético Mineiro vs Bucaramanga

BOLÍVAR DE VISITANTE EN LA SUDAMERICANA

28.05.2021	Arsenal	**3-1**	Bolívar
21.05.2021	Ceará	**2-0**	Bolívar
02.04.2021	Lanús	**6-2**	Bolívar
27.10.2020	Audax I.	**2-1**	Bolívar
19.07.2018	D. Cali	**4-0**	Bolívar
03.08.2017	Liga Quito	**1-0 (6-5 p)**	Bolívar
03.03.2017	Tolima	**2-1**	Bolívar
14.09.2016	A.Nacional	**1-0**	Bolívar
11.08.2016	Concepción	**2-0**	Bolívar
13.08.2016	D. Sporting	**3-0**	Bolívar
14.08.2008	Liga Quito	**4-2**	Bolívar
17.12.2004	Boca Juniors	**2-0**	Bolívar
25.11.2004	Liga Quito	**1-1**	Bolívar
28.10.2004	Arsenal	**1-0**	Bolívar
28.09.2004	Concepción	**0-0**	Bolívar
13.11.2002	San Lorenzo	**4-2**	Bolívar
30.10.2002	Gimnasia	**2-0**	Bolívar
24.09.2002	Libertad	**1-1**	Bolívar

Arias deja Palmeiras y se va al fútbol inglés

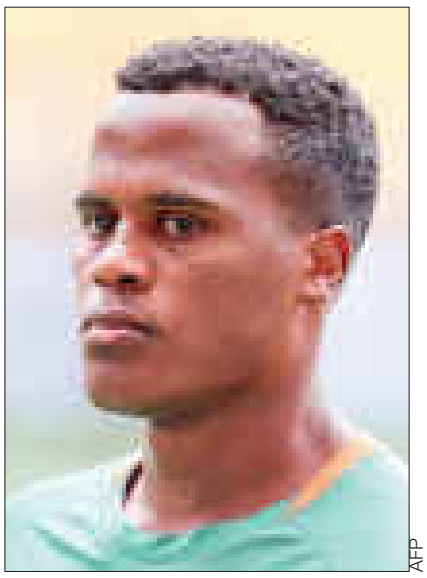
AFP

John Arias, el 'Pelé colombiano'.

El colombiano jugará en el Wolverhampton de la Premier Legue

AFP ■ RIO DE JANEIRO

El colombiano Jhon Arias fue traspasado por el Fluminense al Wolverhampton inglés, anunció el club brasileño.

Arias, de 27 años, fue uno de los mejores futbolistas del Mundial de Clubes 2025 en Estados Unidos, torneo en el que el Flu alcanzó las semifinales para ser el competidor sudamericano que llegó más lejos. Fue eliminado por Chelsea.

"El Fluminense completó la transferencia definitiva del atacante Jhon Arias para el Wolverhampton" y "mantiene el 10% de los derechos económicos de una futura venta del jugador", informó el equipo del barrio carioca de Laranjeiras en un comunicado.

No precisó a cuánto asciende la venta, pero la prensa brasileña reporta que se cerró en torno a 22 millones de euros.

Arias jugaba desde 2021 con el Flu, a donde llegó procedente del Independiente Santa Fe de Colombia. Formó parte de momentos icónicos, como el primer trofeo de la Copa Libertadores en la historia del club, en 2023, y la Recopa Sudamericana, en 2024.

Se despidió del Fluminense el jueves, en derrota 2-0 ante el Cruzeiro en el Brasileirao.

"Nos hará falta. Lamentablemente el fútbol es así. Ya fui a Europa. Sé como es. Perder un jugador de este nivel es delicado, pero entendemos el lado del jugador, el sueño que tiene (...). Donde esté, nosotros estaremos apoyándolo", afirmó el capitán Thiago Silva.

Arias sumó 47 goles y 55 asistencias en 230 partidos en todos los partido con el Flu.

"Fluminense agradece toda la dedicación y profesionalismo del jugador y le desea mucho éxito en su nueva etapa", agregó el club brasileño.

Salvareschi y Chávez refuerzan a The Strongest

Fueron presentados ayer en Achumani para defender al Tigre el resto del año

IGNACIO ROCABADO, MIRIAM FLORI ■ LA PAZ

El defensor argentino Brian Salvareschi y su compatriota el argentino Andrés Chávez superaron las revisiones médicas y son refuerzos de The Strongest, quienes fueron presentados ayer por Daniel Terrazas, presidente de la entidad atigrada.

THE STRONGEST

PRESENTACIÓN. *Paola Mendoza (izq.), Andrés Chávez y Daniel Terrazas.*

"Les damos la cordial bienvenida al club más grande de Bolivia (...) estamos seguros de que su aporte será valioso e importante", sostuvo Terrazas en una parte de alocución.

Ambos pasaron con éxito las pruebas físicas respectivas para luego acordar su vinculación a la entidad atigrada por el resto de la temporada.

'El Comandante' Chávez será el sustituto de su goleador Enrique Triverio, de quien se dice está en Always Ready como refuerzo alteño.

Mientras que Salvareschi, ex San Antonio de Bulo Bulo, también superó las revisiones y es un requerimiento del entrenador Joaquín Monasterio.

Con relación a Alejandro Chumacero, el jugador sostuvo que solo restan detalles para definir su regreso, incluso ya estuvo en Achumani y en los partidos de los atigrados, integrándose de a poco al plantel.

No se descarta se pueda incorporar a algún refuerzo más para lo que resta la temporada, mucho tendrá que ver las necesidades del plantel y requerimiento del cuerpo técnico y la disponibilidad económica de la entidad para lo que se

LOS DATOS

PARTIDOS
El visita a Wilstermann en Cochabamba a las 19.30. En El Alto, Always recibe a Independiente.

#FUERADECONTEXTO CLAUDIO ROSSELL ARCE

En medio del más feroz invierno, cuando el cuerpo apenas tolera los fríos extremos y parece que la esperanza se acaba, modestos árboles como el ciruelo se llenan de flores que atraen cientos de abejas y la primavera comienza a anunciarse, recordándonos que todo siempre empieza una vez más.

Texto y foto: Claudio Rossell Arce

ESPERANZA EN ACCIÓN **GUSTAVO JÁUREGUI GONZÁLES**

Desafíos de una nueva política exterior económica boliviana

Gustavo Jáuregui Gonzáles es asesor empresarial, especialista en gerencia de organizaciones empresariales.

La política exterior de un país no es simplemente un ejercicio protocolar, ni debe limitarse a representar símbolos o afinidades ideológicas. En tiempos de profundas transformaciones globales y crisis internas, se convierte en una herramienta vital para generar oportunidades, atraer inversiones, abrir mercados y posicionar estratégicamente al país en el escenario internacional. Bolivia, en vísperas de un nuevo gobierno, enfrenta el desafío ineludible de replantear su política exterior económica y alinearla con un proyecto de desarrollo nacional inclusivo y sostenible.

Durante los últimos años, la política exterior boliviana ha estado marcada por vaivenes ideológicos, giros abruptos y un enfoque que, en ocasiones, priorizó el aislamiento selectivo por encima del diálogo estratégico, lo cual redujo las posibilidades de aprovechar la dinámica del comercio global, las nuevas cadenas de suministro, los avances tecnológicos y las oportunidades de cooperación internacional. En el próximo ciclo gubernamental, será indispensable asumir "una mirada pragmática" que ponga al centro los intereses económicos del país, sin renunciar a los principios que rigen la soberanía y el respeto mutuo entre naciones.

El próximo gobierno boliviano no puede darse el lujo de relegar la política exterior a un segundo plano

El primer gran desafío es superar la visión ideologizada de las relaciones exteriores, por lo tanto, debería ser pragmática, multidireccional y abierta a la cooperación con todos los bloques económicos y políticos, sin exclusiones automáticas, lo cual no significa renunciar a valores históricos, sino más bien, priorizar el bienestar de la población mediante una política que atraiga inversiones, fomente nuestras exportaciones y conecte al país con el mundo.

En ese marco, Bolivia necesita construir una diplomacia económica profesional y proactiva. Nuestras embajadas y consulados deben transformarse en agencias de promoción de inversiones, de exportación de bienes, servicios y del turismo. Nuestros representantes diplomáticos deben ejercer la "diplomacia comercial" como base sólida de su misión, conociendo la realidad económica del país, hablando el lenguaje de los negocios y con plenas capacidades para identificar oportunidades concretas en los países donde operan.

El segundo gran desafío está en la región. Sudamérica atraviesa también un proceso de redefinición geopolítica, con nuevas dinámicas en la CAN, el Mercosur y la Alianza del Pacífico. Bolivia no puede permanecer como un actor pasivo o periférico. Es fundamental que el próximo gobierno recupere protagonismo regional, impulsando proyectos de infraestructura de integración como los Corredores Bioceánicos o Interoceánicos, mejorando la conexión con puertos del Pacífico y el Atlántico, y promoviendo acuerdos fronterizos que faciliten el comercio, la logística y la circulación de personas.

Al mismo tiempo, es necesario fortalecer los vínculos con los países vecinos como Brasil, Argentina, Uruguay, Perú, Chile y Paraguay, a través de una administración eficiente de agendas económicas concretas y con resultados. Esto incluye interconexión energética, cooperación minera, corredores logísticos, acuerdos aduaneros y políticas comunes para enfrentar el cambio climático.

Bolivia necesita con urgencia atraer inversión extranjera directa (IED) en sectores estratégicos como energía, litio, agricultura, manufactura, biotecnología y turismo. Para lograrlo, no basta con discursos o decretos. Se requiere una política exterior que promueva activamente el país como un destino atractivo, confiable y competitivo.

El nuevo gobierno deberá garantizar seguridad jurídica, marcos regulatorios estables, y fortalecer acuerdos bilaterales de promoción y protección de inversiones. Asimismo, será vital reactivar o negociar tratados para evitar la doble tributación y facilitar la repatriación de capitales. La institucionalidad boliviana también debe mostrar señales de madurez democrática y estabilidad macroeconómica para consolidar la confianza internacional.

Es imperante pensar en institucionalizar el diálogo público privado en el ámbito de la política exterior económica. Se necesita mayor coordinación entre la Cancillería, el Ministerio de Economía, el de Planificación, el de Desarrollo Productivo y el sector privado, que podría ser resuelto mediante la creación de un "Consejo Nacional de Política Exterior Económica" que integre visiones públicas, privadas – empresariales y académicas para la formulación de estrategias y políticas públicas efectivas en el ámbito.

El próximo gobierno boliviano no puede darse el lujo de relegar la política exterior a un segundo plano. Bolivia es rico en recursos, ubicación geográfica estratégica, talento humano y potencial productivo. "Lo que hace falta es voluntad política, institucionalidad fuerte y una política exterior que sepa posicionar al país donde merece estar: en el corazón del desarrollo sudamericano".

GERENTE EJECUTIVO
Eduardo Silva M.

JEFES DE REDACCIÓN: Miguel Lazcano A.
Rubén Atahuichi L.
SUPLEMENTOS: Pablo Deheza S.

REDACCIÓN COMERCIAL Y PRODUCTOS ESPECIALES
DEPARTAMENTO COMERCIAL Telf. 2771415

DEPARTAMENTO COMERCIAL:
LA PAZ : Cel. 67198163

PENSAR **FARIT ROJAS T.**

Fanon

Farit Rojas T.
es docente investigador de la UMSA.

El 20 de julio de 1925 nace Frantz Fanon, psiquiatra y filósofo, quien muere en 1961, muy joven apenas de 36 años. Nueve años antes había publicado su primer libro, traducido al castellano como "Piel negra, máscaras blancas".

Después de su muerte se publica su obra más exitosa, en términos de traducciones e influencias, se trata de "Los condenados de la tierra", un libro cuyo título es tomado de la letra del himno obrero "La Internacional". No es casual la elección del título, en tanto los condenados de la tierra serán, para Fanon, el sujeto de la revolución. El libro posee uno de los prólogos más conocidos, escrito por Jean Paul Sartre, en el que éste escribe una de sus frases más hermosas: "no nos convertimos en lo que somos sino mediante la negación íntima y radical de lo que han hecho de nosotros".

La identidad, según Fanon, no es otra que la negación de lo que se ha hecho con el subalterno, con el colonizado, con el indígena, con el negro. Como señala Spivak, el subalterno es una subjetividad bloqueada por el afuera. No puede hablar en tanto carece de enunciación.

En "Piel negra, máscaras blancas" Fanon utiliza de dos maneras distintas el término negro (en la lengua madre de Fanon, el francés). La traducción al castellano puede ser engañosa. Para Fanon "noir: (negro) es el color, en tanto "nègre" (negro, también en castellano) es el resultado de un proceso social e histórico. *Nègre* es la identidad de un discurso que, a través de las relaciones de poder —que la ha puesto en juego— ha constituido al subalterno.

A cien años del nacimiento de Fanon, su obra ha sido central para la reflexión radical de la descolonización

La subalternidad, la colonialidad, la condición patriarcal, son marcas que, a través del discurso del poder, constituyen al sujeto. La identidad del *nègre* no tiene condiciones de emancipación, es decir, no puede fundar, en ningún caso una identidad para la descolonización, en tanto ha sido constituida por la violencia misma de la colonización. Y esta reflexión queda mucho más clara en las primeras líneas de "Los condenados de la tierra", en las que Fanon señala que "liberación nacional, renacimiento nacional, restitución de la nación al pueblo, *Commonwealth*, cualesquiera que sean las rúbricas utilizadas o las nuevas fórmulas introducidas, la descolonización es siempre un fenómeno violento". Más adelante, también en "Los condenados de la tierra" señala que "la violencia desintoxica. Libra al colonizado de su complejo de inferioridad, de sus actitudes contemplativas o desesperadas. Lo hace intrépido, lo rehabilita ante sus propios ojos".

Tanto "Pieles negras, máscaras blancas" como "Los condenados de la tierra" son libros, que, como señala Sartre, no se dirigen a los poderosos del mundo, sino que se dirigen a los subalternos, a los sujetos constituidos por la colonización. Son libros experiencia, en tanto buscan generar, constituir, una experiencia que transforme al lector, en tanto también hizo esto con en el mismo escritor.

A cien años del nacimiento de Fanon, su obra ha sido central para la reflexión radical de la descolonización.

LO QUE PIENSO **JOSÉ RAFAEL VILAR**

Medio lleno... ¿o medio vacío?

José Rafael Vilar
es analista político, académico y escritor.

Faltan 28 días para las próximas elecciones generales, las que —como todo augura— conllevará varios cambios de ciclo (finales) y no sólo será una más del proceso que comenzó en 1982 y que, como en mi anterior columna afirmé, al menos nos tiene en campaña desde 2001. Pero sobre los ciclos que acaban volveré después.

Primero que todo, veamos los resultados ponderados de las últimas encuestas autorizadas difundidas. (Se descarta NGP tras la inhabilitación de Jaime Dunn)

Si nos abocamos exclusivamente a las encuestas del mes de Julio y nos damos la licencia de promediar las últimas de UNITEL y El Deber, encontramos dos empates técnicos, considerando que ambas encuestas (CIES Mori para UNITEL y SPIE Consulting para El Deber) tienen similar margen de error del ± 2,2 %: Doria Medina (26,5 %) y Quiroga (25,4 %) quedan empatados en un primer percentil y Rodríguez (13,1 %) y Reyes Villa (11,9 %) en un segundo.

Sólo a modo de que quede anotado, mencionaré quienes lideran intenciones según los departamentos: De los cuatro mejor posicionados, Doria Medina lidera en La Paz, Tarija, Beni y Pando; Quiroga en Santa Cruz, Chuquisaca, Oruro y Potosí, y Reyes Villa en Cochabamba; Rodríguez en ninguno.

Una pregunta constante tras las últimas encuestas —sobre todo para Doria Medina y Quiroga— es ¿por qué no crecen más? Para mi percepción (y aunque pueda parecer paradójico) inciden que ambos son muy conocidos: han gobernado o participado en gobiernos de la democracia desde 1989 (lo que también, en diferente medida, le incumbe al resto: Rodríguez, Reyes Villa, Paz, Fernández, Del Castillo y Copa); ambos han sido opositores reconocidos cuando no han estado en gobiernos y, en resumen, sus programas, con matices de tendencia, tienen muchas afinidades —quizás el perfil negociador empresarial de Doria Medina y el más fuerte de Quiroga tengan un doble efecto de atraer y repeler indecisiones. Los candidatos del arco de "izquierda" (Rodríguez, Del Castillo y Copa) cargan el descrédito de los graves problemas y desaciertos del dicenio Morales + Arce y, en consecuencia, de su falta de credibilidad, además de que por su angurria de poder perdido, Morales no le traslada a alguno sus adhesiones (las que no podemos cuantificar hoy); súmele que la inopia de liderazgo de Rodríguez lo hace descender de propios y rehuir de indecisos.

Hay varios factores que, al margen de lo anterior, influyen en esos últimos datos: sin confirmarse habilitación ni hacer aún verdadera campaña, NGP alcanzó en las dos últimas mediciones el promedio ponderado en crecimiento del 6,2 % (causante de prostatitis para algunos), lo que convierte a Jaime Dunn en el outsider exitoso y disruptivo —factores que pedían las primeras encuestas, sobre todo de PANTERRA— para estos comicios con su propuesta liberal muy definida y diferenciadora; que las campañas en medios abiertos aún no han iniciado... oficialmente, y que los apoyos extracampaña, como el de Claure, recién funcionarán.

Queda muchísimo camino para tan poco tiempo. A hoy, las opciones de segunda vuelta se quedan para Doria Medina y Quiroga porque no es posibilidad para Rodríguez ni con el supuesto voto duro evista (el gran cucu que ha permeado la política este último quinquenio y que cada vez parece más el lobo que viene de Esopo porque, en fin de cuentas, Rodríguez y los androniquistas eran parte de ese voto duro evista y ya no son) ni con el voto joven —que Dunn estaba ganando).

Si superamos los comicios con éxito y sin violencia será porque aprendimos, mínimamente incluso, a entendernos y porque quien (mejor: quienes) gobierne (gobiernen) desde noviembre próximo aprendió (aprendieron) que las recetas gastadas en anteriores ensayos no funcionan, que el endogenismo es cuento chino, que el Estado mayúsculo es una hipertrofia metastásica y que se gobierna con todos porque es la única forma de gobernar para todos.

Qué ganen los mejores. Para que gane Bolivia.

ENCUESTAS PONDERADAS JUNIO-JULIO

Candidato	SPIE Consulting Ponderado El Deber 10/6	CAPTURA Ponderado Red UNO 10/6	CIES Mori Ponderado Unitel 13/7	SPIE Consulting Ponderado El Deber 16/7
Samuel Doria Medina	18,43	21,03	26,38	18,68
Jorge Quiroga	20,03	19,11	23,52	27,28
Andrónico Rodríguez	17,31	15,81	13,38	10,98
Manfred Reyes Villa	11,11	10,11	11,79	13,28
Rodrigo Paz	6,55	5,45	6,23	5,38
Jhonny Fernández	5,03	4,45	5,38	4,98
Eduardo del Castillo	3,03	1,68	3,43	3,38
Eva Copa	3,71	3,31	3,38	3,38
Indecisos	9,51	13,83	14,78	7,98
Total	100,31	100,08	100,00	99,68

TIEMPOS LÍQUIDOS **ISABEL NAVIA QUIROGA**

Sin arte no hay futuro

Isabel Navia Quiroga
es comunicadora y periodista

Buscando en los programas de gobierno de los que siguen en carrera para las elecciones generales, volví a usar el comparador de Labtecnosocial, además de hacer una lectura rápida en cada documento, con el propósito de evaluar esta vez si las propuestas han tomado en cuenta un tema transversal para el desarrollo humano y, por ende, para los desarrollos económico, social y político: el arte.

Analicé primero cuáles son las palabras más y menos utilizadas en los distintos programas de gobierno, encontrando que entre los principales términos están: Bolivia, nacional, gobierno, país, sistema, dólares, desarrollo, empresas, mediante, recursos, debe, millones, estrategia, seguridad, política, social, inversión, crisis, público, economía, fortalecimiento, nacional, energía, justicia, salud, judicial, renovables, propiedad, privada, fuerza, y eliminar.

La palabra "arte" está entre las palabras menos usadas en los textos de los programas de gobierno. En casi todos aparece cero o una vez, a excepción del programa de MORENA, que lo usa cinco veces.

Alianza Libre incluye el término una vez, dentro de su plan para el turismo, de manera muy superficial. AP dice que impulsarán una diplomacia cultural activa, con promoción de las lenguas originarias, el arte, la historia de los pueblos indígenas y afrodescendientes.

Es llamativa la forma en que SUMATE usa una sola vez la palabra, en la oración "se deberá cultivar el arte de hacer acuerdos políticos". Además, asigna al ministerio de relaciones exteriores el manejo de la economía naranja, para proyectar al país hacia afuera, sin decir cómo trabajará el tema hacia adentro. Alianza Unidad la menciona una sola vez, como materia en su programa de educación y escuelas experimentales.

Respecto a los programas de gobierno que incluyen (o no) el tema de arte y cultura en sus propuestas, ni Libre, Alianza Unidad, Alianza Popular, APB (SUMATE) o PDC han incluido propuestas sobre el tema como capítulos o temas relevantes de sus respectivos programas. Aquellos que sí lo hacen son:

MORENA, que habla de acceso universal y gratuito a la cultura, el arte y el deporte a través de incluir arte y deporte como asignaturas en el sistema educativo, reconociendo al arte como una dimensión esencial del desarrollo humano.

El Movimiento al Socialismo (MAS – IPSP), que habla de la importancia del patrimonio cultural y de generar políticas para fortalecer las industrias culturales y creativas. También dice que creará una (¿otra?) agencia y fondo para fomentar el cine y la producción audiovisual.

Por su parte, la organización Libertad y Progreso (ADN) pretende desarrollar "una amplia y efectiva batalla para reafirmar los valores y principios de la civilización occidental", así como "restablecer los símbolos nacionales y asegurar su uso preminente". Una idea que, francamente, produce temor por su tufo excluyente y conservador. Una amenaza para la diversidad cultural.

Alianza la Fuerza del Pueblo (FP) propone la reconstrucción, recuperación y mantenimiento de los cascos viejos e históricos. Importante, pero limitado para un programa de gobierno.

¿Qué nos dice todo esto?

Claramente hay un vacío que revela un común denominador entre los contendientes: su reducida visión del desarrollo. Priorizan sectores tradicionales (importantes, por supuesto) como salud, justicia, economía y seguridad, miopes ante el potencial del arte como herramienta de cohesión y transformación social, fortalecimiento de la educación, de la innovación, de la economía productiva y de la conciencia ambiental.

Invertir en cultura es apostar por una economía más diversa, humana e inclusiva

Hay una tendencia a reducir la cultura a patrimonio, turismo o identidad nacional, sin un enfoque que promueva la producción, la circulación, el acceso y la sostenibilidad del trabajo artístico.

El arte no es visto como parte de las estrategias de recuperación económica, de educación integral ni como herramienta de inclusión o transformación social, especialmente en tiempos en que se idealiza el potencial de las inteligencias artificiales. La IA automatiza procesos, pero no puede replicar pensamiento crítico, emociones o creatividad. El arte y la cultura mantienen viva nuestra humanidad, generando empatía, identidad y reflexión, elementos esenciales para una sociedad equilibrada en tiempos de algoritmos.

Por otra parte, frente a riesgos como el desempleo tecnológico o el aislamiento digital, el arte crea espacios de encuentro, contención y participación. Fortalece el tejido social y ayuda a enfrentar los cambios con sentido y pertenencia colectiva.

En lo que coinciden algunas propuestas es en que las industrias culturales pueden generar empleo y riqueza. Por ello, si se piensa en el largo plazo, habrá un futuro en el que muchos trabajos serán reemplazados por la tecnología y justamente ahí es que la creatividad será un valor diferencial. Invertir en cultura es apostar por una economía más diversa, humana e inclusiva.

TRIBUNA **JOHN MARIO GONZÁLEZ**

El vuelco de Trump en Latinoamérica

John Mario González es analista político e internacional, escribe desde Madrid.

Lula Da Silva ha sido un gran vendedor de fantasías. Durante décadas ya, ha intentado posicionar a Brasil como un actor global relevante. Muchos incluso creyeron que podría convertirse en miembro permanente del Consejo de Seguridad de la ONU. Sin embargo, Lula ha actuado como peón geopolítico del eje antiestadounidense, lo que ha colocado al país en posición vulnerable frente a la guerra comercial de Donald Trump.

Se elogia que las exportaciones brasileñas a China se hayan multiplicado hasta por 80 veces en los últimos 25 años, aunque al costo de desconectar su comercio con Estados Unidos, hasta con la propia Argentina y Europa. Esta última anuncia con alharaca negociaciones de libre comercio con Mercosur, aunque se olvida que, en los años 90, el intercambio entre ambos bloques era casi el doble del actual. De hecho, Mercosur escasamente existe, pues el comercio entre Brasil y Argentina también se ha erosionado en favor del engranaje chino, triste impronta de los populismos del último cuarto de siglo. Fue precisamente Lula, junto con Hugo Chávez y Néstor Kirchner, quien sepultó el Acuerdo de Libre Comercio de las Américas en Mar de Plata, Argentina, en 2005, impulsado por George Bush y concebido por Bill Clinton.

Así, el ultimátum de Trump de imponer aranceles del 50 por ciento a productos brasileños refleja una larga lista de agravios y desencuentros con Lula. El mismo presidente que, en marzo de 2009, culpaba a "gente blanca con ojos azules" de la crisis financiera global y que, en noviembre de ese año, recibió en Brasil al presidente iraní Mahmud Ahmadineyad, ignorando sus llamados a la destrucción de Israel y los vínculos con los ataques terroristas en Argentina. El mismo líder que, a través de los BRICS, ha buscado socavar la influencia de Estados Unidos y los equilibrios hemisféricos.

Lo que está en juego entonces con la guerra comercial de Trump va más allá de un pulso económico. Es la apuesta por preservar la primacía global de Estados Unidos y restablecer su influencia en el hemisferio occidental, al estilo de la Doctrina Monroe. Al cortar la excesiva dependencia de China de algunos países de la región, se redefine también el papel de América Latina en el nuevo escenario global.

En términos más rudimentarios, buena parte del superávit comercial chino -de un billón de dólares- representa una financiación indirecta de Estados Unidos a su principal rival, a través de déficits —de casi un billón de dólares— con Europa, Asia, América Latina, México, Canadá e incluso la propia China. Muchos países, como Vietnam, Tailandia, Indonesia o Bangladés, sirven de plataformas para reetiquetar productos chinos que luego se exportan al mercado estadounidense.

Solo en América Latina, el negocio de China es redondo: obtiene superávit comercial y materias primas clave para su modelo de sobreproducción, que amenaza la estabilidad económica global, mientras inunda a la región con manufacturas que destruyen las industrias locales como las de Brasil, Argentina o Colombia. A la vez, financia obras de infraestructura que otorgan mercados a sus empresas, generan nuevos deudores y consolida su influencia regional con países dependientes como Brasil. Su lema de cooperación pragmática y no intervención en asuntos internos ha apuntalado a populistas y dictadores como Chávez y Maduro en Venezuela u Ortega en Nicaragua, quienes destruyen la democracia al tiempo que propulsan la retórica antiestadounidense.

El comercio entre Brasil y Argentina también se ha erosionado en favor del engranaje chino

Es ese cúmulo de contradicciones el que alberga el multilateralismo caótico de Lula, que no le servirá ni para consolidar un proyecto de influencia regional. ¿O acaso el legado de Lula será su celestinaje con Irán, con los dictadores venezolanos o el populismo de los Kirchner?

Si bien la diplomacia comercial del palo y la zanahoria arrojará con probabilidad claros perdedores, también se abren amplias oportunidades para América Latina como resultado de la baza de los aranceles, la recuperación industrial y los controles a países puentes o reexportadores, como el que Estados Unidos acaba de negociar con Vietnam e Indonesia. Una cuota de esos mercados podría redirigirse hacia América Latina, gracias a la cercanía de México, su infraestructura e integración con Estados Unidos, al igual que Centroamérica. Países como Chile y Perú, con sus minerales críticos, así como Colombia, Argentina o Bolivia, tienen la oportunidad de aumentar sus ingresos por exportaciones de materias primas y atraer significativos flujos de inversión.

De hecho, pese a la incertidumbre y el fragor de los aranceles, las exportaciones mexicanas a Estados Unidos registraron un récord histórico en mayo pasado. Un hecho que refuerza la proyección de que es el momento de relocalizar fábricas al sur de la frontera. No es difícil prever que el comercio bilateral entre México y Estados Unidos supere pronto el billón de dólares, consolidándose, sin duda alguna, como la frontera comercial más poderosa del planeta.

Sin embargo, como en todo proceso complejo, también existen efectos colaterales o paradojas. Los autócratas y dictadores de la región también se benefician, como se han aprovechado de las remesas de sus migrantes o el auge de las materias primas. Es que el poder de Estados Unidos, aunque vasto, tiene sus limitaciones.

pwc

Los Socios, Directores, Gerentes y personal de:

PricewaterhouseCoopers S.R.L.

Expresan su más profundo pesar por el fallecimiento de nuestro socio retirado:

Sr. Francisco (Cacho) Muñoz
Q.E.P.D.

Quien, a lo largo de su prestigiosa y reconocida trayectoria en la firma con su compromiso, pasión y liderazgo, inspiró a nuestros profesionales a alcanzar el éxito y cultivar nuestros valores.

Acompañamos con sincero afecto a su familia en este difícil momento y les hacemos llegar nuestras más sentidas condolencias.

La Paz, julio de 2025

BYD

BYD DOLPHIN MINI

HATCHBACK
100% ELÉCTRICO
FUNCIONAL Y DIVERTIDO

6 AÑOS Ó 150,000 KM DE GARANTÍA DEL VEHÍCULO

8 AÑOS Ó 150,000 KM DE GARANTÍA DE LA BATERÍA

CON LA **GARANTÍA OFICIAL** DE BYD EN BOLIVIA.

380 KM DE AUTONOMÍA

CROWN | Contact center 800175305

laRazón

Horóscopo de hoy

ARIES
MARZO 21 – ABRIL 20

AMOR. Existe posibilidad de que surjan discusiones y celos, pero se irán arreglando de a poco con la constancia y el amor. No des motivos para que desconfíen de ti.
DINERO. Estás en condición de arranque, es cuestión de que te animes de una vez y emprendas tu propio negocio.
SALUD. Cuidado con las rodillas.

TAURO
ABRIL 21 – MAYO 20

AMOR. No te gusta que quieran manejar tu vida y eso es algo que debes aclarar con tu familia y parientes cercanos. Puedes evitar el fracaso de una relación familiar con un poco de comprensión de tu parte.
DINERO. Se presentarán actividades que te dejarán buenas ganancias. Ahorra.
SALUD. Malestar en el cuello.

GÉMINIS
MAYO 21 – JUNIO 20

AMOR. Celos por ciertas cosas que no te convencen. Considera que una persona que te pone a prueba, no puede amarte sinceramente.
DINERO. Movimiento. Mucho trabajo. Recibirás una llamada que te sorprenderá, pero que, a la vez, te dará mucha alegría.
SALUD. Cuidado con la columna.

CÁNCER
JUNIO 21 – JULIO 22

AMOR. Etapa llena de gratificaciones amorosas; para los seres queridos, una etapa de invitaciones y mucho movimiento en lo social. Apóyate en ellos.
DINERO. Buen momento para las actividades comerciales; si fuera necesario realizar algún viaje, hazlo sin dudarlo.
SALUD. Evita cargar bultos pesados. Cuidado la cabeza.

LEO
JULIO 23 – AGOSTO 21

AMOR. Tu actitud egocentrista puede perjudicarte. Los buenos momentos se construyen, debes poner de tu parte para que la relación funcione, aunque será mejor esperar.
DINERO. Presta atención a los detalles; estás demasiado enfrascado en tus actividades y olvidas a la familia.
SALUD. Cuidado con las rodillas.

VIRGO
AGOSTO 22 – SEPTIEMBRE 22

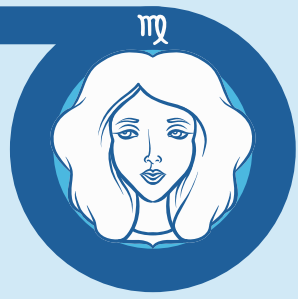

AMOR. Se acerca un cambio muy positivo en el rumbo de tu vida afectiva. Es posible que el amor toque a tu puerta en la semana.
DINERO. Será necesario afrontar retos. Los viajes de negocios no son favorables para ti en fines de año, sino entre marzo y octubre.
SALUD. Cuida tu espalda y los músculos.

LIBRA
SEPTIEMBRE 23 – OCTUBRE 22

AMOR. La primera parte del año se presenta favorable para el área sentimental, podrás iniciar romances con pautas diferentes o cambiar el estilo en tu relación.
DINERO. Actúa con tacto en el trabajo; respeta las jerarquías y la autoridad, para evitarle problemas.
SALUD. Estarás llena de energías, no desfallezcas.

ESCORPIO
OCTUBRE 23 – NOVIEMBRE 22

AMOR. Podrías parecer arrogante frente a tu pareja, cuando en realidad deberías prestar mayor atención a la persona que amas. Relaciones pasajeras para los solteros(as).
DINERO. No desconfíes de tus cualidades, mide tus pasos y lograrás dar buena imagen.
SALUD. Cuidado con los golpes.

SAGITARIO
NOVIEMBRE 23 – DICIEMBRE 20

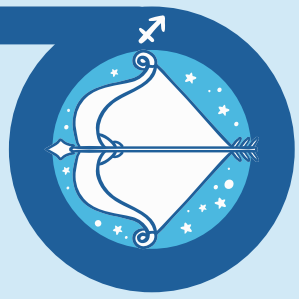

AMOR. Te mostrarás más romántico(a) y esto podía traerte satisfacciones que no imaginabas. En general, será una etapa para disfrutar del amor de una manera diferente.
DINERO. Será aconsejable no responder a ofensas ni provocaciones en el ámbito laboral, podrían surgir problemas con superiores.
SALUD. Falta de sueño.

CAPRICORNIO
DICIEMBRE 21 – ENERO 19

AMOR. Tendrás que encarar problemas de celos, pero nada que no puedas solucionar con diálogo sincero. Confía más en tu pareja.
DINERO. Momentos de transformación y cambios en lo profesional; nuevos contactos te ofrecen buenas posibilidades de crecer en tus negocios.
SALUD. Dolores en las articulaciones.

ACUARIO
ENERO 20 – FEBRERO 18

AMOR. Tus sentidos se mantendrán muy receptivos a los momentos que pasan tus padres o familiares cercanos, déjate llevar y disfruta de esta etapa, ayuda a los demás a ser felices.
DINERO. Se presentan oportunidades de lucirse en el ámbito laboral, los elogios no faltarán en los estudios.
SALUD. Bienestar físico.

PISCIS
FEBRERO 19 – MARZO 20

AMOR. Se presenta una etapa ideal para definir proyectos amorosos. Estos días serán favorables para planificar en pareja o en familia.
DINERO. Excelente etapa para tus ocupaciones y especialmente con referencia a tu economía. Aprovecha oportunidades.
SALUD. Un chequeo médico de rutina.

¿BUSCAS OFERTAS LABORALES?

SÍGUENOS EN:

Facebook

El Portal del Loro de Oro

y encuentra tu empleo ideal...

laRazón

Antes que sea tarde: la unidad ahora
o la derrota mañana

-La Paz, 19 julio de 2025-

El 12 de abril de 1980 Marcelo Quiroga Santa Cruz, en un comunicado titulado "La unidad ahora o la derrota mañana", hizo un llamado a todos los partidos de izquierdas y populares, independientemente de su grado de representación, a construir un proyecto unitario de carácter táctico y estratégico.

El escenario político actual es muy distinto al de aquel entonces, pues un golpe de Estado encabezado por Luis García Meza clausuró la coyuntura democrática, proscribió a los partidos y sindicatos, detuvo, torturó y asesinó a decenas de bolivianas y bolivianos. De hecho, el mismo día del golpe hizo desaparecer al propio Quiroga Santa Cruz.

Ahora las amenazas a todo lo avanzado por nuestra Revolución Democrática y Cultural son reales y grandes. Es irrelevante ante el pueblo, y no representa ninguna lección política, la guerra interna dentro de las fuerzas progresistas y de izquierdas. Es el momento de mirar adelante, de despojarnos del individualismo que ha penetrado en nuestras filas, de actuar con responsabilidad histórica, escuchando a las bases, para dar un salto en el Proceso de Cambio.

Por eso es que "antes que sea tarde: la unidad ahora o la derrota mañana". **Reitero mi llamado a caminar en esa dirección** a los partidos progresistas y de izquierdas tengan o no personería jurídica, a los movimientos sociales y los sindicatos, grandes y pequeños, del campo y la ciudad, y a todo el pueblo trabajador, pues para triunfar ante los enemigos de clase nos necesitamos todos y todas. Con unos habrá más afinidad táctica, con otros mayor compatibilidad estratégica, pero sin los unos y los otros no habrá ni victoria táctica ni muchos menos perspectiva de avance estratégico.

La irrupción democrática del pueblo

Desde fines del siglo XX y principios del XXI el bloque indígena originario campesino, la clase obrera y los sectores populares han asumido la lucha electoral como un verdadero desafío y como el escenario para disputar, con su proyecto, el poder político del Estado. Esa estrategia ha sido victoriosa, pues la combinación de la lucha social y política nos ha permitido inaugurar un Proceso de Cambio en el cual, por vez primera, las clases explotadas y oprimidas se convirtieron en gobierno y desde ahí ampliaron la democracia, profundizaron y ensancharon derechos, tomaron medidas que nos permitieron generar excedentes y distribuirlos de distintas maneras para beneficio de la población, y se sentó soberanía nacional.

Cada acto electoral significa un gran desafío para el pueblo y una convocatoria a la responsabilidad de dirigentes, autoridades y bases organizadas. El 17 de agosto habrá Elecciones Generales y el reto es aún mayor.

Desde el **18 de diciembre de 2024** y en reiteradas oportunidades **hice un llamado a la unidad.**

El 13 de mayo, mediante un mensaje, hice pública la decisión de declinar mi candidatura a las presidenciales. Lo hice para que no hubiera ningún obstáculo a la hora de construir una sola alternativa de izquierdas ante la amenaza del arribo de la derecha al gobierno; para preservar nuestro Estado Plurinacional, nuestro Modelo Económico Social Comunitario Productivo y nuestra Revolución Democrática y Cultural.

En esa ocasión dije, y lo reafirmo: "nunca planteé la unidad en torno a mi persona, ni en torno a ninguna otra persona específica, porque un espacio de unidad precisamente consiste en discutir y ponernos de acuerdo en un programa mínimo, y en cuáles son las mejores opciones dentro del campo popular…".

La esperanza de que podemos caminar juntos

Me ha alegrado mucho ver, estos últimos días, el llamado público que han hecho los candidatos, y algunos de sus voceros, del campo nacional-popular, del progresismo y de las izquierdas, a avanzar en la unidad de cara al 17 de agosto. Unos y otros se han referido a la unidad recientemente, y eso es un avance. Aquí no hay ninguna pretensión de ser protagonista a nivel individual, lo que importa es que la unidad se concrete.

Eso me alegra, porque yacen ahí cuatro razones: **1)** madurez a la hora de analizar la coyuntura y evaluar que no se puede prescindir de ninguna fuerza para derrotar a la derecha; **2)** la percepción del peligro y de la amenaza que hay para nuestra Patria y el pueblo si el campo nacional-popular es alejado del gobierno; **3)** notar que los candidatos de nuestro sector comienzan a pensar ya no como ministros o senadores o alcaldes, sino como futuros Jefes de Estado, con una mirada integral y profunda de la política; y **4)** la disposición de todas las partes a priorizar el diálogo y el entendimiento antes que las naturales diferencias que puedan haber al interior de cualquier fuerza política o social.

La unidad se construye en base a ese diálogo, a contraponer propuestas y programas, a ceder en algunas cosas; a la negociación franca y al consenso.

La unidad se construye sabiendo identificar quiénes son y dónde están los enemigos del pueblo, que en este caso concreto los observamos en el imperialismo norteamericano, además de la derecha internacional y nacional que quieren volver a saquear nuestros recursos naturales.

¿Es posible la unidad?

La respuesta políticamente correcta y con responsabilidad ante la historia del pueblo es categóricamente: **"sí, es posible".** Son innumerables los puntos que nos unen: **1)** cada uno de los candidatos del campo nacional-popular tienen el mismo origen o raíz de militancia política como es el Movimiento Al Socialismo-Instrumento Político por la Soberanía de los Pueblos (MAS-IPSP); **2)** cada uno corresponde a una generación indiscutiblemente formada al calor del Proceso de Cambio; **3)** Cada uno es, a la vez, renovación y continuidad de este proyecto emancipador que conducimos desde hace dos décadas. (Es un error político y va contra la dialéctica ver la renovación como negación de la continuidad o la continuidad como negación de la renovación.)

¿Hay más cosas que los pueden unir?

La respuesta es igual de tajante: "sí". Al menos otras cuatro razones de suma trascendencia se nos presentan: **1)** existe un alto porcentaje de la población habilitada para votar que no quiere hacerlo por ninguno de los partidos de la derecha, porque saben que eso se traduciría en el saqueo de nuestros recursos naturales, en la generación de marcadas desigualdades sociales, en precarizacion del empleo y los ingresos y en dejar de hacer obras en los municipios y resignar nuestra soberanía nacional; **2)** hasta ahora ninguna de las encuestas o sondeos de opinión indica que uno de los candidatos del campo nacional-popular pueda pasar a la segunda vuelta, por tanto solo una amplia alianza asegurará ese objetivo; **3)** el fin estratégico de impedir a toda costa que nuestros adversarios destruyan los logros sociales, los derechos políticos, los avances en soberanía que hemos construido en estos 20 años; y finalmente, **4)** nuestra posición antiimperialista, antineoliberal, anticolonial, anticapitalista y antipatriarcal.

¿Pueden nuestros adversarios unirnos?

Soy un convencido de que sí. Es natural que tengamos diferencias tácticas y miradas disímiles de las cosas, pero tenemos un denominador común, una identidad a veces dada por oposición a todo lo que representan y proponen nuestros adversarios: **1)** privatización de las empresas públicas; **2)** achicamiento del Estado; **3)** precarización laboral; **4)** eliminación de bonos sociales; **5)** destrucción del Estado Plurinacional para restituir la República colonial, que no es más que un revanchismo racista**; 6)** endeudarnos con entidades financieras internacionales y trasnacionales extranjeras y el retorno del neoliberalismo, al cual el pueblo boliviano lo conoce muy bien porque sufrimos 20 años de su aplicación en Bolivia desde 1985 hasta el 2005 con resultados nefastos para el pueblo boliviano.

El desafío histórico

No dudo que cada uno de nuestros candidatos esté plenamente convencido de que esta elección está marcada por una encrucijada histórica: rectificación de errores, continuidad, mejoramiento y profundización de nuestra Revolución Democrática y Cultural versus el retorno a un neoliberalismo despiadado –más extremo del que conocimos entre 1985 y 2005– y a una restauración conservadora, excluyente y filofascistoide, como advertimos en otros países del continente.

Es la hora de los gestos desinteresados que vuelven grandes a los hombres y las mujeres; de pensar no en liderazgos personales, sino en el destino de las inmensas mayorías, de lo que llamamos "pueblo".

Todas, absolutamente todas nuestras diferencias deben ser planteadas y atendidas atentamente, para ser corregidas.

Como han dicho los candidatos, es un momento de diálogo, de unirnos, y todos los actores debieran dar ese paso a la par, o unos antes que otros, da igual… el objetivo principal es unirnos para evitar el retorno del neoliberalismo y la destrucción del Estado Plurinacional.

Si como Gobierno podemos contribuir a reunir a las partes, a mediar a que se produzca esa unidad, acá nos tienen. Lo hemos asumido como un deber histórico, con el pueblo, con las organizaciones sociales y con nuestro Proceso de Cambio.

Estoy muy lejos de buscar algún tipo de protagonismo en esta dramática coyuntura. Me basta con escuchar a diario a las bases sociales y su solicitud desesperada de unidad para convencerme que es justamente eso y no otra cosa lo que puede salvar al Proceso de Cambio y al Estado Plurinacional. Somos mayoría si caminamos unidos.

Insisto en que si desde nuestra posición podemos auspiciar el acercamiento de las partes, pueden contar con cada uno de nosotros. Pero, si desean los candidatos y las bases un margen de autonomía para cumplir el mismo propósito, bienvenido sea. Acá no se trata de otra cosa que escuchar al pueblo.

Este llamado a la unidad necesaria lo hago en homenaje a Marcelo Quiroga Santa Cruz, el líder socialista más preclaro que ha tenido el país en la segunda mitad del siglo XX, y que fuera asesinado, hace exactamente 45 años, el 17 de julio de 1980, por la dictadura de Luis García Meza.

¡A CERRAR EL PASO A LA DERECHA!

¡SOLO UNIDO EL PUEBLO VENCERÁ!

Luis Alberto Arce Catacora

Presidente Constitucional del Estado Plurinacional de Bolivia y militante del MAS-IPSP

animal POLÍTICO

e1 laRazón

LA PAZ, DOMINGO 20 DE JULIO DE 2025

JOSÉ LUIS EXENI: DATOS EN DEMOCRACIA

e06

En exclusiva con La Razón, Samuel Doria Medina y Rodrigo Paz explican sus planes para gobernar

PROPUESTAS Y VISIONES DE PAÍS EN PUGNA

RRSS

RODRIGO PAZ PROPONE UN CAPITALISMO PARA TODOS e02 y 03

DORIA MEDINA EN GUERRA CONTRA EL GASTO EXCESIVO e04 y 05

El candidato presidencial del PDC propone un modelo económico para los casi seis millones de bolivianos que trabajan en la informalidad.

RODRIGO PAZ: UN CAPITALISMO PARA TODOS

PABLO DEHEZA es editor de Animal Político

En el contexto de una Bolivia que enfrenta múltiples crisis simultáneas, el debate sobre modelos económicos alternativos cobra especial relevancia. La campaña electoral boliviana ha puesto en evidencia las limitaciones del sistema actual y la necesidad de propuestas que aborden la realidad de un país donde la informalidad económica domina el panorama laboral y productivo.

Rodrigo Paz Pereira, candidato presidencial por el Partido Demócrata Cristiano (PDC) y actual senador, se presenta como una voz crítica tanto del oficialismo como de la oposición tradicional. Acompañado por el capitán Edman Lara como su compañero de fórmula, Paz Pereira desarrolla un discurso que combina una fuerte crítica al manejo económico de las últimas décadas con una propuesta de transformación estructural del Estado boliviano.

En entrevista exclusiva con Animal Político, de La Razón, el candidato desplegó su propuesta económica centrada en el "capitalismo para todos", un modelo que busca potenciar al sector informal de la economía boliviana. Sus ideas incluyen la descentralización radical del Estado a través de la "regla del 50-50", la eliminación de subsidios a los hidrocarburos, y una serie de reformas tributarias y financieras dirigidas a los casi seis millones de bolivianos que trabajan en la informalidad.

Una democracia en crisis

Paz Pereira comenzó la entrevista con una denuncia categórica sobre el estado de la democracia boliviana. "La peor crisis que estamos viviendo ahora es una falta de democracia absoluta. Estamos viendo un proceso donde los millonarios pagan democracia", afirmó el candidato, quien identifica cinco crisis simultáneas que atraviesa el país: económica, social e institucional, energética, medioambiental y de orden judicial.

El senador fue particularmente crítico con el acceso a medios de comunicación durante la campaña electoral. "A partir del 18 de julio, solo los que tienen capacidad de pago en las redes y en los medios de comunicación formal tendrán espacios. El resto no tendremos espacios, nos tendremos que abocar a redes sociales", denunció, calificando esta situación como "un grave error para nuestra democracia, un grave desequilibrio democrático".

En su análisis del panorama electoral, Paz Pereira identifica dos bloques principales: uno conformado por "una oposición estructurada en los últimos 30 a 40 años (Tuto Quiroga, Samuel Doria Medina y Manfred Reyes Villa)", y otro "constituido por el candidato del MAS, que es Andrónico Rodríguez, junto al otro candidato del MAS, que es Eduardo del Castillo, y aquellos que Evo Morales logrará colocar en algunas siglas políticas".

20 años de desperdicio

El candidato del PDC presenta un diagnóstico demoledor del manejo económico de las últimas dos décadas. "Al transcurso de 20 años, (los gobiernos del MAS) nos han dejado con una deuda de 40.000 millones de dólares tanto externa como interna", explicó Paz Pereira, quien calcula que en total se han desperdiciado 115.000 millones de dólares.

"Ese es el impacto: es cuatro veces lo que Bolivia ha producido como producto interno bruto desde su fundación, desde 1825. Es una locura lo que ha ocurrido en estos 20 años", sentenció. En referencia específicamente a la gestión del gobierno de Luis Arce, añade que "se bajaron cerca de 15.000 millones de dólares en reservas internacionales".

Capitalismo para todos

La propuesta económica central de Paz Pereira se basa en lo que denomina "capitalismo para todos", un concepto que emerge de su análisis de la estructura económica boliviana. "Aquí en Bolivia tenemos un 15% de formalidad y un 85% de informalidad", explicó el candidato.

Esta masa de trabajadores informales, que según sus cálculos representa entre "5.700.000 a 6.000.000" de personas, constituye el núcleo de su propuesta política. "Si no se resuelve estos dos factores, y restrictivamente y con prioridad este factor de la mal llamada informalidad, no se va a poder resolver la estructura de la viabilidad de Bolivia y de sus necesidades a futuro", argumentó.

El candidato define su propuesta como "un capitalismo constructivo, un capitalismo de consumo, es un capitalismo productivo y de comercio", dirigido específicamente a este sector mayoritario de la economía que incluye "gremialistas, cuentapropistas, comerciantes, profesionales, empresarios, transportistas".

Medidas concretas

Paz Pereira detalló cinco medidas específicas para reactivar la economía boliviana:

Ordenamiento del dólar. "Para ordenar el dólar, tú tienes que 'asincerar' ese dólar", utilizando un neologismo popular para referirse a la necesidad de ajustar el tipo de cambio a la realidad del mercado. "Si en el dólar oficial está a Bs 6,97 y en la calle se está hablando de Bs 14 o Bs 13, medianamente subiendo o bajando, se tiene que entender que ya la población en sí ha hecho una devaluación y ajuste a una realidad".

Independencia del BCB. "El Banco Central de Bolivia (BCB) tiene que tomar una realidad de funcionamiento en razón de las políticas monetarias que son necesarias aplicar en Bolivia, y no del problema fiscal", planteó el candidato, criticando que "cerca de 6.000 millones de dólares se han ido del Banco Central para crear empresas que supuestamente eran para sustituir importaciones y no hemos sustituido nada".

Repatriación de dólares. Con más de 7 mil millones de dólares fuera del país, Paz Pereira propone incentivos para su retorno. "Cada dólar que venga a Bolivia en nuestro gobierno, tendrá un premio tributario o financiero", prometió, añadiendo que "la mejor seguridad jurídica para los bolivianos" es "que el MAS se vaya el 17 de agosto".

Crédito barato. La propuesta incluye "dar un crédito a bajo interés para que puedas reactivar tu economía, especialmente al sector informal", junto con la reducción de impuestos y aranceles "por debajo del 10%".

Perdonazo tributario. "Tenemos que dar un perdonazo tributario", afirmó, explicando que existen "cerca de 66 mil millones de bolivianos que el sistema impositivo anda detrás de lo formal pero resulta que no se paga". Su propuesta es clara: "paga tu capital, no pagues multas, no pagues los intereses, reactiva tu economía".

Descentralización radical

Una de las propuestas más provocadoras de Paz Pereira es lo que denomina la "regla del 50-50", una reforma estructural del Estado boliviano que busca descentralizar recursos y decisiones. "Hoy día más de Bs 60.000l millones se van a las empresas estatales", explicó el candidato, quien propone una auditoría integral de estas entidades.

Su plan contempla tres modalidades para las empresas estatales. "Si no funcionan, tendrán el derecho los privados nacionales a comprar, privatizar desde el empresariado nacional, no desde el extranjero"; una segunda opción de "inversión público-privada"; y mantener estatales aquellas empresas que "generen utilidad o generen movimiento favorable".

Los recursos liberados de esta reforma irían "en el 50-50 a las regiones. Eso significa inversión de reactivación económica en las regiones y triplicar los presupuestos de instituciones como municipios y gobernaciones", explicó Paz Pereira.

Combustibles

En materia energética, el candidato propone una reforma radical del sistema de subsidios a los hidrocarburos. "1.500 millones de dólares se van en corrupción y contrabando", así que eso ya no va, afirmó categóricamente, redistribuyendo el resto de los recursos. "500 millones de esa subvención que pasará a ser un colchoncito para los más necesitados", dijo.

Esta propuesta implica necesariamente un aumento en los precios de los combustibles, una medida que Paz Pereira justifica con pragmatismo: "no hay peor diésel que el que no se tiene", citando conversaciones con sectores productivos que estarían dispuestos a pagar precios más altos por combustible disponible.

Sistema financiero

El candidato también abordó las implicaciones de sus propuestas para el sistema financiero boliviano, particularmente en relación con la devaluación del boliviano. Rescató una referencia histórica importante: "El año 1997, el presidente Sánchez Lozada va y quita el quinto artículo del Decreto 21.060. Ese quinto artículo que decía que se generaba el bolsín en el Banco Central de Bolivia, y que establecía no dólares para el Estado, sino dólares para la producción".

"Yo creo que los dólares a futuro tienen que pasar por el Banco Central. Tiene que reactivarse ese quinto artículo del 21.060, pero no son dólares para el Estado y su déficit, son dólares para la producción y la economía nacional y el comercio nacional".

Diferencias ideológicas

Cuando se le preguntó sobre sus diferencias ideológicas con otros candidatos, la respuesta de Paz Pereira fue directa: "¿Qué ideología puedes discutir cuando se van a pagar las elecciones, por favor? O sea, ¿de qué ideología estamos hablando si los que tienen poder adquisitivo o poder de recursos económicos son los que van a pagar los grandes espacios mediáticos?".

El candidato centró su diferenciación en la comprensión del tejido social boliviano. "Hay un grupo social que ha sido fácil llamarlos 'los informales'. Entonces todo lo que no entendemos es informal, lo metemos a la misma canasta", criticó, para luego explicar que estos sectores "trabajan con capital" y necesitan "un crédito por debajo de 10% y que les dé tiempo para pagar".

Puntualizó que, desde su perspectiva, "el Estado tranca se ha vuelto un inviabilizador de la economía, un inviabilizador de la sociedad y un distorsionador de los comportamientos que deberíamos tener todos los bolivianos en un país donde el crédito fuera barato, impuestos baratos y aranceles baratos".

Paz Pereira citó el ejemplo de Paraguay como modelo a seguir: "Paraguay logró combinar la informalidad con lo formal y decir 'lleguemos a un acuerdo, genere-

mos un acuerdo'. Se reconocieron en su economía y lograron, ya llevan 25, 30 años en ese acuerdo social, en ese pacto social".

Educación y salud

La propuesta del 50-50 se extiende también a sectores clave como educación y salud. En el primer caso, Paz Pereira propone que "el 50% de la currícula nacional va a ser establecido por un gobierno nacional central" mientras que "el otro 50% te lo voy a entregar a vos, región".

Esta descentralización curricular permitiría, por ejemplo, que "si Santa Cruz quiere que sus alumnos en colegios vayan y tengan mayor conocimiento sobre la agroindustria, las finanzas, los servicios financieros", puedan hacerlo.

Más allá del litio

En materia de recursos naturales, Paz Pereira fue realista sobre las expectativas del litio: "El litio no va a generar lo que se pensaba, en su momento el gas nos dio cerca de 6.000 millones de dólares, el litio en su mejor momento nos va a llegar a dar entre 500 a 600 millones de dólares".

En cambio, ve mayor potencial en la minería. "El oro nos va a generar una inyección en los siguientes años, en la media, de alrededor de 2.000 a 2.500 millones de dólares. Hoy día el oro mueve más de 5.000 millones de dólares en Bolivia y no nos enteramos", aseveró. Propuso incluso la creación de un banco especializado para cooperativistas auríferos.

Al cierre de la entrevista, Paz Pereira no ocultó su perspectiva religiosa. "Yo creo profundamente en los valores cristianos, que serán parte de la estructuración del país", definiendo esto como "una visión cristiana de cómo construir el Estado".

La propuesta de Paz Pereira aporta al debate público una perspectiva que prioriza al sector informal de la economía y plantea una descentralización radical del Estado boliviano, elementos que inevitablemente continuarán en discusión, más allá de la cita electoral del próximo 17 de agosto.

El candidato presidencial de la alianza Unidad promueve busca modernizar las compras estatales y usar tecnología contra la corrupción en el sistema judicial.

DORIA MEDINA: GUERRA AL GASTO EXCESIVO

PABLO DEHEZA es editor de Animal Político

A pocas semanas de las elecciones presidenciales bolivianas, el país va conociendo las propuestas de cada uno de los candidatos, detalle a detalle. La situación crítica de la economía marca el ánimo social en esta nueva cita con las urnas. Uno de los aspirantes al bastón de mando, Samuel Doria Medina, promete entregar soluciones en un plazo de cien días luego de jurar como presidente.

El candidato titular por la alianza Unidad, llega a esta contienda electoral con un discurso centrado en la eficiencia y la gestión práctica. Empresario exitoso y político experimentado, Doria Medina ha construido su propuesta de gobierno sobre la base de un compromiso temporal específico que ha capturado la atención del electorado: resolver los problemas económicos más críticos del país rápidamente. Su eslogan de campaña "Cien días, carajo" no solo refleja la urgencia del momento, sino que también busca transmitir esperanza a la ciudadanía.

En esta entrevista con Piedra Papel y Tinta, de La Razón, Doria Medina detalla cómo planea cumplir con su promesa central de garantizar la disponibilidad de dólares y combustibles. Explica que la solución pasa por atacar el problema fiscal de raíz: eliminar el despilfarro estatal, cerrar empresas públicas deficitarias y levantar las subvenciones insostenibles. Además, adelanta cambios significativos en la gestión del litio, la reestructuración del poder ejecutivo, su decisión de no buscar la reelección y su visión sobre las relaciones internacionales, donde promete alejar a Bolivia de regímenes autoritarios y restablecer vínculos diplomáticos basados en el mérito y la profesionalización.

A continuación, les presentamos una selección de los momentos más reveladores de la entrevista que usted puede ver en extenso en nuestra versión digital.

"Cien días, carajo" es el eslogan de campaña de la alianza Unidad. ¿Cien días no es mucho tiempo para la gente que está esperando respuestas ante esta crisis multidimensional?

Bueno, nos han criticado que es muy poco, que es mucho, pero creo que lo importante es que damos un horizonte de tiempo en el que se puede resolver esta crisis.

Y te diré que no ha sido un eslogan elegido por un publicista. Es la gente la que ha identificado esa frase como que le da esperanza.

Cuando sacamos el plan se hablaba de cien días, y mucha gente, por las redes sociales y en la calle, me decía: "Caramba, estaba pensando en irme de Bolivia, pero al escuchar que se puede resolver y que no es un plazo muy grande, que son cien días, me has dado esperanza". Y después ya los expertos dijeron: "Para darle más fuerza, le aumentamos el 'carajo'". Y se volvió el eslogan más popular de esta campaña.

¿Qué espera haber logrado en el día cien?

El compromiso más importante que tenemos, y que lo ratifico, es que en cien días vamos a resolver los dos problemas más serios que confrontamos los bolivianos: la falta de dólares y la falta de carburantes. Entonces, a los cien días se va a disponer de dólares para importar gasolina, diésel, medicamentos, para las importaciones más importantes.

Con eso, lo más serio de esta crisis se va a detener.

¿Por qué? Porque la falta de dólares y carburantes se traduce, para el ciudadano común, en un incremento en los precios. Por eso la población dice: "La plata ya no alcanza". Entonces, lo que le interesa al ciudadano es que no sigan subiendo los precios y que haya abastecimiento. Y para eso se necesita transporte, y se necesitan dólares.

Ahora, la pregunta es: ¿cómo se consiguen esos dólares?

La solución a la crisis económica tiene varios componentes. Es como cuando hay un enfermo que tiene temperatura, y la temperatura es la manifestación de una infección. Entonces, si vos le das una aspirina para la temperatura, no estás corrigiendo el problema.

Por eso creo que es bueno tomar unos minutitos para explicar que el problema económico es un problema fiscal. Gastamos más de lo que tenemos desde hace diez años. Este año está previsto que se va a gastar cinco mil millones de dólares más de lo que tiene el Estado boliviano. ¿Y en qué se gasta? La mitad de esos cinco mil millones es subvención a la gasolina y al diésel. Y la otra mitad está dada por despilfarro y gastos innecesarios, como hemos mostrado y como vamos a eliminar en el primer decreto.

Se gasta 80 millones en fiestas y celebraciones, 250 millones en viajes y viáticos,

celulares nuevos, autos. Eso se acaba. Se acabará esa fiesta el 8 de noviembre.

Y hay muchas empresas públicas que se han hecho en los últimos años que solamente han generado pérdidas y que no tienen factibilidad económica. Entonces, se van a cerrar esas empresas públicas, se va a levantar la subvención, y ese es el primer paso fundamental para resolver los problemas. Una vez que hagas eso, vas a poder conseguir dinero.

Usted ha mencionado que va a romper los contratos actuales del litio, tanto con la empresa china CBC como con la rusa Uranium One Group. ¿No es una mala señal para el mercado romper contratos que el Estado boliviano ha suscrito?

No puede ser que los potosinos se enteren de los contratos del litio por la prensa. Además, se han cometido muchos errores. Yo he podido conversar con representantes del gobierno chino y del gobierno ruso, y veo que no se ha estado encarando bien el tema.

En nuestro país se tiene una idea equivocada de lo que es el litio. En un debate, hace algunos días, yo le decía a un candidato: "¿Sabes cuánto cuesta un kilo de litio?"

Y perdió los papeles. Porque, claro, hay mucha gente que piensa que el litio es como el oro o como los diamantes.

¿Pero Samuel se sentará, por ejemplo, con el consorcio CBC o con Uranium One de Rusia, subsidiaria de Rosatom?

Pero no son un problema las empresas. Por ejemplo, uno de los errores que se ha cometido, garrafal, con el tema del litio es que, si no se trabaja con la comunidad, no te va a ir bien.

Y la prueba clara es que Potosí se ha opuesto al tema del litio por treinta años. Pero, por ejemplo, yo comentaba a estos representantes de esos países que tienen que ver el ejemplo de San Cristóbal. San Cristóbal es una inversión extranjera en Potosí que vino y, dos o tres años antes de comenzar a producir, hizo una fundación. Vio qué problemas iba a causar la producción. Se dio cuenta, por ejemplo, de que la iglesia estaba en medio de la mina. Hizo un acuerdo con la comunidad, se transportó esa iglesia piedra por piedra, numerada, y se hizo la iglesia en otro lugar. Con la comunidad se acordó hacer una serie de infraestructuras.

Y nunca hemos escuchado, los bolivianos, un problema de la comunidad con San Cristóbal, porque han sabido manejar adecuadamente.

¿Cómo va a encarar la organización del poder Ejecutivo?

La experiencia en nuestro país es que muchos gobiernos han perdido mucho tiempo con esas reorganizaciones. Yo soy un hombre práctico. Está claro que el Estado ha crecido demasiado. Tenemos 17 ministerios. Yo estoy seguro de que el presidente Arce no tiene tiempo para reunirse con muchos de sus ministros en meses. Entonces, ¿qué sentido tiene tener un equipo tan ampuloso de ministerios?

Yo creo que lo más adecuado son 12 ministerios. Hay demasiada repetición. Pero, además, no están los problemas en los ministerios. Por ejemplo, analizando el presupuesto, hemos encontrado que hay 100 entidades que dependen del presidente. ¡Cien entidades!

¿No buscará la reelección?

No. He anunciado que voy a tomar decisiones pensando en la próxima generación, no en la próxima elección. Y el primer proyecto que mandaré al Congreso será eliminar la reelección.

¿Qué hará si se entera de que un viceministro, un ministro, un director, un gerente está involucrado en un hecho de corrupción?

Mira, yo lo vengo anunciando, y especialmente a los militantes políticos, a los aliados, les digo: los que quieran ganar dinero, sean emprendedores. Vamos a generar facilidades para que ganen dinero como emprendedores. Pero los que van al Estado, van a prestar un servicio público. Y al primero que se detecte que metió la mano en la lata, se va a ir directo a Chonchocoro. Y tal vez habrá un segundo, pero cuando vean que es en serio, difícilmente va a haber un tercero. Primero, esa señal.

Segundo, obviamente vamos a modernizar el Estado. Por ejemplo, en este momento debe haber decenas, o una centena de entidades del Estado, que compran, lo cual es un absurdo. Parecería que se han repartido. En algún momento he escuchado que hasta el Ministerio de Medio Ambiente compraba cosas. Imagínate el absurdo: ¡todos compran!

Hay que modificar eso. Habrá una entidad de compras para el Estado que actúe para las compras importantes, mayores a medio millón o un millón de dólares. Tendrá que ser una entidad que sea la que compre, y donde, cuando compre un tractor —por decir algo—, comprará a un precio y señalará claramente que ha comprado ese tractor en quinientos mil, por decir algo, y que en Chile el Estado compra en 490 porque compra más cantidad, o que en Perú compran al mismo precio. Para que haya total transparencia.

Es posible lograr transparencia. Y los funcionarios que estén en esa empresa de compras, obviamente serán observados y se conocerá el movimiento de sus recursos, de sus cuentas. O sea, cuando se quiere luchar contra la corrupción, es posible.

Ahora, en el Poder Judicial, en la Policía, ahí yo tengo mi apuesta cifrada en la tecnología. Creo que, claramente, hay que eliminar una gran cantidad de trámites.

¿Cómo va a encarar las relaciones internacionales? ¿Va a restablecer la carrera diplomática, que en los últimos años prácticamente ha desaparecido?

Para comenzar, en estos últimos 20 años se ha aislado Bolivia del mundo. Y nos ha llamado la atención escuchar cómo, en Naciones Unidas, apoyábamos a Irán junto a Nicaragua, a Cuba, a Venezuela. Hemos estado meses, años, sin tener embajadores ante países muy importantes.

Eso va a cambiar a partir de noviembre. Vamos a tener relaciones con prácticamente todos los países del mundo.

Y soy claro: no me interesa acercarme a gobiernos relacionados con el terrorismo internacional, como Irán, o dictaduras como las de Nicaragua, Cuba, Venezuela, pero después, con todos los países del mundo.

Es fundamental que vuelva el mérito a la Cancillería. Uno escucha cada anécdota, cada problema que se da, porque hay gente que no conoce el tema de las relaciones internacionales, que está improvisando, tanto en la Cancillería como en nuestras embajadas. Entonces, necesitamos que haya gente que conozca.

Nosotros necesitamos una Cancillería con gente que pueda ayudar en el tema del turismo, para que los turistas vengan a Bolivia. Que pueda promocionar a nuestro país. Que pueda facilitar. Que pueda acompañar a nuestros exportadores. Creo que ese tipo de Cancillería es la que necesitamos.

¿Qué va a hacer respecto al Mercosur?

Yo siempre comento que no tengo el complejo de Adán. Hay muchos mandatarios de Bolivia que han tenido el complejo de Adán: que entran y creen que son los primeros, y cambian todo. No es ese mi temperamento.

Yo siempre, cuando llego a algún lugar, hago que funcionen bien las cosas y evalúo.

Lo que está mal lo cambio. Lo que está bien lo mantengo. He escuchado, por ejemplo, a los productores, a los exportadores cruceños, que dicen: "tal vez en su momento no fue la mejor elección el Mercosur, pero una vez que estamos adentro, no podemos dar esa señal de ruptura. Más bien tenemos que ver cómo hacemos para que le sirva al país".

Y creo que ese es el concepto adecuado: no querer romper cosas y empezar de nuevo, sino evaluar.

¿Y los BRICS?

Creo que se ha generado una gran expectativa en nuestro país y en el mundo, pensando que iban a ser una alternativa a Estados Unidos, a Europa, y que iban a tener fuentes de financiamiento. Pero claramente no es como se pensaba.

Tienen un banco importante —que lo preside Dilma Rousseff— y que, obviamente, es para proyectos en esos países. Y yo sé que, en algún momento, el presidente Arce fue para tratar de conseguir financiamiento de los BRICS, y le hicieron notar en ese momento que no teníamos embajadores con cuatro de los cinco países. Entonces, no hay soluciones mágicas, ni a nivel internacional ni a nivel económico. Es un proceso.

¿El presidente Samuel Doria Medina se trasladará a la residencia presidencial de San Jorge?

No, no. Yo voy a cambiar solamente de trabajo, no voy a cambiar de vida. Voy a seguir viviendo donde vivía.

¿Dejará de usar el avión presidencial y empezará a volar en BOA?

Me han comentado que soy el cliente más importante de BOA. Soy el boliviano que más viaja en BOA. Entonces, vos sabes que yo he tenido un accidente de aviación.

Yo considero que los aviones grandes son los más seguros. Entonces, siempre que se pueda, voy a viajar en BOA.

Habrá veces que no hay un vuelo y se tendrá que viajar en algún avión del Estado, lo voy a hacer. Pero, en general, no voy a cambiar de vida.

El nuevo estudio Delphi de la Fundación Friedrich Ebert (FES) muestra percepciones de los liderazgos sobre el contexto y el proceso electoral

DATOS EN DEMOCRACIA

JOSÉ LUIS EXENI RODRÍGUEZ es coordinador de proyectos de la FES

¿Qué opinan los líderes, a pocas semanas de las elecciones, sobre el rumbo del país, la crisis económica, la situación política, las instituciones? ¿Qué les preocupa? ¿Cuáles son sus sentimientos sobre el futuro? ¿Cómo ven el actual proceso electoral, su legitimidad, los riesgos? Estas cuestiones, entre otras, fueron abordadas en el reciente informe Delphi de la Fundación Friedrich Ebert (FES), que es un estudio cualitativo con liderazgos que se realiza periódicamente.

El rumbo, la crisis múltiple

En general, los líderes consultados asumen la premisa de que el país va por mal camino. En esta ronda del estudio, realizado entre el 28 de junio y el 8 de julio, se exploraron las razones de esa percepción pesimista. La crisis económica está en primera línea, y se reafirma como principal preocupación. Figuran también, aunque con menor peso relativo, otras causas: la desinstitucionalización, la mala gestión del Gobierno, la incertidumbre electoral.

En cuanto a la situación de la economía, que se percibe como mala o muy mala, se asocia en especial al aumento de precios y la consiguiente pérdida del valor adquisitivo de los salarios, así como a las escaseces (combustible, divisas, productos básicos). Pensando en las expectativas, los líderes consultados creen que esta situación empeorará hasta fin de año, aunque aumenta ligeramente la opinión de que estaría igual o incluso puede mejorar algo.

La percepción mala sobre la situación política se vincula a la desconfianza en las instituciones y a la judicialización de la política. También aparecen la debilidad gubernamental y la división del MAS-IPSP como factores asociados a la crisis. En todo caso, el dato relevante es que los liderazgos son algo más optimistas sobre la futura situación política: creen en mayoría que hasta fin de año mejorará algo, seguramente por efecto de las elecciones y el cambio de Gobierno.

Debacle institucional, aplazo de líderes políticos

Una percepción sensible entre los liderazgos es la muy alta desconfianza en las instituciones. Casi nadie confía en el Gobierno, la Asamblea Legislativa, el Órgano Judicial, el Tribunal Constitucional, la Fiscalía General, la Policía y las Fuerzas Armadas. Hay confianza regular, más bien, en el TSE y en la Defensoría del Pueblo. En anteriores estudios se vio que esta persistente desconfianza alcanza también a otras organizaciones no estatales, como la Iglesia Católica, los medios de comunicación y los comités cívicos. Hay aquí una asignatura pendiente.

Además de la desconfianza institucional, existe una percepción negativa o muy negativa respecto a casi todas las autoridades y líderes políticos. El nuevo informe Delphi muestra que los peores números son del presidente Arce, el expresidente Morales y el vicepresidente Choquehuanca. La percepción es predominante negativa también sobre los candidatos Reyes Villa, Quiroga y Del Castillo, así como en Fernando Camacho. Hay solo dos candidatos en carrera que tienen mejores datos, entre la indiferencia y una percepción positiva: Samuel Doria Medina y Andrónico Rodríguez.

Y si de aprobación se trata, los líderes tienen una evaluación muy crítica respecto a la gestión de Gobierno: calificación de 1,6 en una escala donde 1 es "pésima" y 7 es "excelente". A la oposición política no le va mejor: el 84% califica su desempeño entre malo y pésimo.

Conflictividad, incertidumbre, polarización

Los liderazgos están muy preocupados (60,5%) o algo preocupados (32,8%) por la posible conflictividad en el país en los próximos seis meses. No es un dato menor. La preocupación tiene que ver con la difícil resolución de la crisis económica, pero en especial con las elecciones del 17 de agosto y el escenario de difícil gobernabilidad.

La buena noticia es que, a pesar de asumir la polarización política, en gran mayoría (68,9%) se piensa que podemos resolver nuestras diferencias pacíficamente. ¿Qué es lo que más nos polariza hoy como sociedad? Hay varias cuestiones, pero destacan la demanda por la candidatura de Evo, la crisis económica, las elecciones y las decisiones del TCP, ese suprapoder autoprorrogado.

En tal escenario, consultados sobre su principal sentimiento acerca del futuro inmediato (los próximos seis meses), los líderes del estudio Delphi reafirman su sensación ampliamente mayoritaria de incertidumbre. Es el signo de este "tiempo de las cosas pequeñas". Aparecen también, todavía tímidos, sentimientos de esperanza (es un dato nuevo), de miedo y de rabia.

Elecciones y el día después

¿Qué muestra el espejo Delphi en torno a las elecciones? Hay buenas noticias y también riesgos.

Las buenas noticias son que, según los líderes consultados, llegaremos a la jornada electoral del 17 de agosto, sobre lo cual había dudas hace algunos meses; pese a su debilidad, el árbitro perdura bien (poco, pero se confía en el TSE); y, en general, se cree que el proceso será limpio.

¿Y los riesgos? Hay ansiedad por acciones judiciales en contra de los comicios; es probable que haya territorios, aunque aislados, donde no se logre votar; pueden registrarse hechos de violencia durante la jornada electoral; y, lo más tenaz, no se descarta que actores relevantes, manual en mano, desconozcan el resultado.

Los comicios están razonablemente garantizados, cierto, pero la legitimidad de origen del nuevo Gobierno será frágil. Los liderazgos lo saben. Asumiendo que habrá jornada de votación (faltan solo 27 días), nada está dicho sobre la in/gobernabilidad poselectoral. Es muy meritorio tener comicios transparentes, plurales y participativos (esta vez lesionados por exclusiones), pero la fragmentación anticipa un juego de perdedores en minoría. Tendrán que pactar. Ojalá sea lejos de los vicios de la "democracia pactada" y de las nocivas prácticas de parálisis institucional y bloqueo decisorio.

He ahí la voz de los liderazgos en el reciente estudio Delphi de la FES. Por ahora, la mayor certeza y esperanza son las elecciones como mecanismo institucional y pacífico para expresar nuestras disconformidades, dirimir diferencias y encaminar soluciones a la crisis. Tres veces ojalá.

El autor revisita la mirada crítica de Carlos Santiago Nino a la institucionalidad argentina

UN PAÍS AL MARGEN DE LA LEY

El sociólogo Émile Durkheim en su clásico estudio sobre La División del Trabajo Social (1893) identifica cuatro tipos de cohesión social, que son especialmente relevantes para la comprensión de las causas del suicidio: el egoísmo, el altruismo, el fatalismo y la anomia. El último aspecto, se da bajo condiciones de crisis súbita; cambio social radical y las experiencias de los individuos divergentes dentro una estructura social y jurídica provocando una discontinuidad en el ordenamiento social, teniendo como resultado la anomia.

FREDDY ZÁRATE es abogado

El término anomia acuñado por Durkheim –a fines del siglo XIX–, fue más tarde reformulado e interpretado por la antropología, la ciencia política y la filosofía jurídica contemporánea. Actualmente, esta categoría sociológica es fluctuante, pero, esencialmente hace referencia al vacío de normas o reglas de conducta; a la constante colisión o incongruencia normativa que implica incertidumbre y desorientación de la conducta desviada; y a la falta de asimilación o reconocimiento de normas legítimas.

Siguiendo estos razonamientos, el jurista y filósofo Carlos Santiago Nino (nació en Buenos Aires, el 3 de noviembre de 1943 y falleció en la ciudad de La Paz, el 29 de agosto de 1993), realizó su estudio intitulado Un País al margen de la Ley. La anomia como componente del subdesarrollo argentino (Buenos Aires: Editorial Emecé, 1992), que se enfoca en analizar la fragilidad estatal de la República Argentina. La tesis central para Nino es la anomia, siendo este aspecto un problema de raíz histórico; es decir, un fenómeno socio-jurídico que se manifestó tempranamente en las instituciones coloniales españolas; arrastrando esta debilidad institucional al proceso formativo del nuevo Estado Argentino. Por tanto, el período de emancipación no fue una ruptura de su modus vivendi social, jurídico y político, sino, simplemente una continuación de lo preestablecido, acentuando fácticamente la inobservancia de la norma a lo largo de las distintas etapas del siglo XIX y XX.

El resultado de esta trayectoria histórica representa para Carlos Nino un indicador de la fragilidad institucional, que la denominó "anomia boba". El término anomia boba, es entendida como aquella falta de cooperación social, que vulnera e ignora las normas jurídicas que han sido puestas para el interés y protección del individuo. Al incumplirlas terminan afectando su entorno individual y social en contraposición al Estado de Derecho.

Por ende, la debilidad estatal se encuentra inmersas en la economía informal, la evasión impositiva, la corporativización de la economía, la corrupción, entre otras. Una de las peculiaridades que llamó la atención al jurista Nino, fue el desapego de la sociedad argentina a la normativa del tránsito vehicular. Según Nino, "parecería que el tránsito vehicular fuera una cuestión menor, y que los problemas que de él emergen fueran pequeñas molestias que debemos sobrellevar sin prestarles demasiada atención, como parte de la gran densidad urbana y como consecuencia de un temperamento nacional algo rebelde". Pero, esta "normalidad" caótica del tránsito vehicular refleja de modo visible la inclinación de la sociedad a la "ajuricidad", que es una contravención a la normativa vigente, cuyo desarrollo se efectúa de manera cotidiana en calles y rutas, siendo las siguientes: a) no respetar las señales de semáforos; b) no acatar los carriles de circulación; c) no cumplir los máximos de velocidad; d) no llevar los cinturones de seguridad; e) infringir por parte de peatones la prohibición de cruzar la calle por otros lugares que no sean las sendas dispuestas al efecto; entre otras. El resultado de estas transgresiones frecuentes –dice Nino– acentúa el desencanto con la Ley de Tránsito, que llega a producir la pérdida de bienes primarios como la vida, la integridad corporal o la propiedad, así también contribuye a un estado de intranquilidad y de tensión psíquica de la población en general, y traba la vida productiva por la pérdida de tiempo de ese caos provocado en los desplazamientos de las personas por razones de trabajo. Entonces, este factor de "anomia en el tránsito vehicular" devela una actitud laxa que asume la ciudadanía frente al imperio de la ley.

La problemática planteada por el jurista Carlos Nino sobre un país al margen de la ley, abre una discusión sobre el dualismo normativo o la contraposición entre códigos formales (derecho escrito) frente a los códigos informales (derecho no escrito), esta última obedecida de manera práctica, cotidiana y sin cuestionamientos. Esta disquisición sobre los códigos informales no sólo atañe a la sociedad argentina, sino, es un fenómeno socio-jurídico extendido a varios países latinoamericanos "como componente del subdesarrollo", la cual tiene su asidero en la problemática de la debilidad estatal. Justamente, la mirada crítica de Nino cuestiona la verdadera vigencia del Estado de Derecho en Argentina, y, por ende, la categoría de Estado moderno frente a la preeminencia de los códigos informales que son el reverso de países con un gobierno racional y de legitimación política. El extremo de esta situación es que los preceptos normativos son solamente meros enunciados programáticos, cuyo real cumplimiento es ineficaz, quedando en simples manifestaciones ideológicas y retóricas en el campo del derecho. Ahí reside la originalidad de Nino, que con una mirada pesimista cuestiona la institucionalidad argentina.

Como se puede advertir, el fenómeno socio-jurídico del incumplimiento a la ley traspasa el tiempo y el espacio, y esto hace que sea complejo establecer con precisión el origen y la solución de la misma. En la actualidad –segunda década del siglo XXI–, varios países latinoamericanos se encuentran atravesando una profunda crisis social, económica, política y jurídica que acentúan la anomia estatal. Frente a ello, es necesario retomar las tesis planteadas por el filósofo Carlos Nino, donde sus reflexiones no perdieron vigencia y continua latente la dicotomía entre la inobservancia a la ley en contraposición al derecho vigente.

galeríadeanormalidades

laRazón
www.la-razon.com
NÚMERO 168 - DOMINGO, 20 DE JULIO DE 2025

energías & negocios

EEUU AVANZA EN LEGISLACIÓN PARA CRIPTOMONEDAS

ESTABILIDAD: EL PEDIDO DE LOS EMPRESARIOS

PJD

UNA BREVÍSIMA HISTORIA DE LA INFLACIÓN EN BOLIVIA

Energía
Crecimiento de la demanda de petróleo cae a niveles de 2009

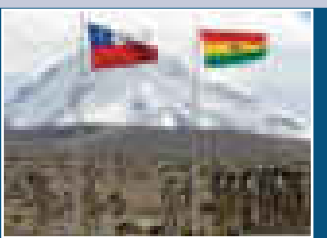

Relaciones
Bolivia y Chile firman acuerdo para cooperación energética

NOTAS TENDENCIAS

Apuntes sobre tecnología y breves de actualidad

Bolivia y Chile firman acuerdo energético

• **ABI**

Bolivia y Chile suscribieron en Santiago un Memorándum de Entendimiento con el objetivo de fortalecer la cooperación bilateral en materia energética que incluye la posibilidad de impulsar proyectos binacionales.

El Ministerio de Hidrocarburos y Energías informó que este acuerdo permitirá desarrollar acciones conjuntas en áreas clave como las energías renovables, la eficiencia energética y la interconexión eléctrica regional.

"El memorándum establece una hoja de ruta para promover el intercambio de experiencias, conocimiento técnico y mejores prácticas en el diseño de políticas públicas sostenibles", detalló el Ministerio.

Litio presenta una ligera recuperación

ET AUTO

• **P.D.**

Los mercados chinos de litio muestran indicios de recuperación, con precios cobrando impulso esta semana a medida que las limitaciones de oferta y la acumulación estratégica de inventarios comienzan a compensar el prolongado exceso de oferta que ha afectado al sector a lo largo de 2025.

Los futuros de carbonato de litio subieron a 64.950 yuanes por tonelada ($us 8.970) el 16 de julio, lo que contribuye a una ganancia mensual del 7,44%, aunque los precios se mantienen significativamente por debajo de los niveles de 2022. Este modesto repunte representa un momento de optimismo cauteloso para una industria que ha sufrido una devastadora caída desde 2023.

Fintech brasilera capta $us 129 millones

El unicornio brasileño fintech Neon anunció una ronda de extensión de Serie E de $us 129 millones esta semana. La financiación atrajo la participación de inversores internacionales a la región.

ChatGPT va por las ventas

OpenAI está trabajando para integrar un sistema de pago directamente en ChatGPT. Esta iniciativa permitiría al chatbot vender productos en línea y obtener una comisión.

Los móviles lideran uso de la web

Google anunció que las búsquedas en dispositivos móviles ya superan las de escritorio, con más de 50.000 millones de pesquisas mensuales. Los móviles toman la delantera.

Starlink, al servicio del internet aéreo

Ookla clasificó a Hawaiian Airlines y Qatar Airways como líderes en velocidad de wifi a bordo, gracias a la tecnología de red satelital de Starlink. Spirit, Air Canada y Delta también se benefician del servicio.

Estabilidad y diálogo: la expectativa empresarial ante las elecciones

Óscar Mario Justiniano pide a candidatos responder a la crisis económica y social

• Pablo Deheza
• Santa Cruz

Tras años de incertidumbre política y deterioro económico, los empresarios privados buscan claridad en las propuestas de los candidatos presidenciales y esperan un diálogo constructivo con el próximo gobierno. La estabilidad política, económica y social se ha convertido en una demanda urgente para un sector que considera fundamental su participación en la reconstrucción nacional.

Óscar Mario Justiniano, presidente de la Federación de Empresarios Privados de Santa Cruz (FEPSC), es una voz autorizada del empresariado cruceño y conversó en exclusiva con Energías & Negocios, de La Razón. El ejecutivo ha promovido un enfoque colaborativo entre el sector privado y el Estado, defendiendo la necesidad de políticas públicas que favorezcan el desarrollo y la generación de empleo formal. Su liderazgo se ha caracterizado por buscar consensos y mantener abiertos los canales de diálogo, independientemente del color político del gobierno de turno.

En esta entrevista, en el marco del Encuentro con Candidatos Presidenciales: El Futuro Posible, organizado por Cainco y que se celebró el pasado jueves, Justiniano aborda las principales preocupaciones del sector empresarial ante el panorama electoral.

¿Cuáles son las expectativas del sector empresarial cruceño respecto a los próximos comicios?

Estamos viendo que ya por lo menos se va clarificando el camino de que realmente vamos a llegar a unas elecciones, lo cual es tremendamente importante para el bienestar de todos los bolivianos. Veíamos con demasiada preocupación que la excesiva judicialización de las elecciones llevaba a un nivel de zozobra, incertidumbre y principalmente también de estrés político a todas las familias bolivianas.

¿Cuáles son las principales soluciones que el sector empresarial espera de los actores políticos?

Primero que nada, necesitamos ahora en esta etapa entender cómo van a tener una visión de estabilidad social, porque claramente con bloqueos, manifestaciones, marchas y otras tantas más no hay economía que aguante.

Posteriormente a ello se necesita también entender a profundidad cómo se piensa generar una estabilidad económica que incluye tipo de cambio, que incluye dólar, que incluye y afecta por supuesto en los combustibles. Un combustible el cual hay que tener en claro cómo va a plantear el tema cada uno de los candidatos, para que de ahí en adelante ya se gestione una economía la cual fluya de manera normal. Esto en el ámbito del sistema productivo, privado, ya sea cruceño, beniano, en fin, de todo el país, pero también en el sector agroindustrial, exportación, todo.

A la vez también necesitamos tener claridad sobre qué piensa hacer quien quiera asumir el gobierno respecto al tema transversal de la matriz energética, que es la generación de nuestro propio combustible habida cuenta de que todos los bolivianos entendemos de que incluso ya hay una fecha perentoria de nuestra estabilidad energética, llámese a partir del gas, de la gasolina, y bueno, cómo recuperamos también la producción de diésel. En fin, todos estos temas son importantes porque de ahí en adelante ya se baja hacia lo que es la expectativa de cada una de las familias.

Habida cuenta de que, al final ahora, si le preguntamos a cada uno de los bolivianos qué es lo que más le preocupa, evidentemente es la economía, pero no la economía macro. Les interesa cómo puedo hacer mañana para que mi sueldo que gano o el trabajo del día que hago alcance para que yo pueda alimentar a mis hijos.

El sector industrial y empresarial también está padeciendo los efectos de la inflación. ¿Cuál es su perspectiva al respecto?

Es fundamental que también tengamos nosotros la claridad de cada uno de los candidatos porque la inflación no solamente golpea al sector empresarial. Principalmente golpea a cada una de nuestras familias en Bolivia.

Esto es uno de los mayores cánceres que se tienen en cualquier sociedad porque va en desmedro de la calidad de vida de cada familia boliviana. Es por ello que desde el empresariado lo que permanentemente hemos dicho, estamos siempre dispuestos a trabajar con el gobierno que sea, teniendo la mejor posibilidad de que optemos por tener modelos los cuales nos incluyan dentro de esa visión. Y por supuesto se escuche cuáles son también todas las premisas y cuáles son todas las posibilidades que como privado tenemos para apoyar la gestión de quien sea de gobierno.

Porque al final del día eso se traduce en bienestar para todos los bolivianos. Esto es básico, que tengamos un gobierno con el cual se pueda trabajar. No para beneficio del empresariado porque claramente ahora cada una de las familias bolivianas entiende de que es el beneficio de toda la población.

¿Qué tan importante es para el sector empresarial mantener abiertos canales de diálogo para los siguientes cinco años?

Es fundamental. Es fundamental que tengamos nosotros esa participación de ida y vuelta, de que no nos veamos como distintos sino como personas que estamos en la misma vereda para poder construir un país, reconstruir un país y por supuesto apostar y apoyar a la economía de todas las familias bolivianas y en este caso de la generación de empleo, empleo formal y digno por parte del empresariado nacional.

PJD

EEUU avanza en legislación cripto

• **Redacción Santa Cruz**

RRSS

En una medida histórica, la Cámara de Representantes de los Estados Unidos aprobó el conjunto de leyes sobre criptomonedas más completo en la historia del país. La decisión logró apoyo bipartidista y marca una nueva era para las finanzas digitales. La legislación central, la Ley GENIUS, establece el primer marco regulatorio federal para las stablecoins (monedas y tokens digitales vinculados a activos tradicionales como el dólar estadounidense), mientras que su complementaria, la Ley CLARITY, traza el camino para una supervisión más amplia del sector.

La Ley GENIUS exige que todas las stablecoins estén totalmente respaldadas por activos estadounidenses líquidos y de alta calidad. Los emisores deben divulgar mensualmente sus reservas y cumplir con las regulaciones contra el lavado de dinero. La Ley CLARITY establece una clara delimitación de las responsabilidades regulatorias, especificando qué activos digitales están sujetos a las leyes de valores y cuáles son materias primas, otorgando más poder a la Comisión de Comercio de Futuros de Materias Primas (CFTC) y definiendo el papel de la Comisión de Bolsa y Valores (SEC).

"Estos proyectos de ley sientan las bases para un sector completamente nuevo de la economía", comentó el representante French Hill (republicano por Arkansas), presidente del Comité de Servicios Financieros de la Cámara de Representantes. "A nivel mundial, los sistemas de pago están experimentando una transformación. Esto coloca a Estados Unidos a la vanguardia de ese cambio", añadió.

¿Por qué es importante?

Profesionales del sector de las criptomonedas y expertos legales han elogiado las medidas por aclarar un entorno regulatorio previamente ambiguo. "Con la Ley GENIUS, EEUU envía una señal contundente a los inversores globales: los mercados estadounidenses están abiertos a los negocios, con rendición de cuentas", afirmó Sarah Wu, analista de inversiones. "Esta ley cierra la brecha entre la innovación y la regulación heredada, abordando simultáneamente la protección del consumidor y el riesgo sistémico", aseveró.

El veterano inversor en criptomonedas Michael Carter coincidió señalando que "este es el mayor avance para las finanzas digitales desde el lanzamiento de Bitcoin. Durante años, las empresas estadounidenses se han expandido en el extranjero debido a la incertidumbre regulatoria. Ahora, el liderazgo regresa a casa, y el mundo está observando este importante desarrollo".

Impacto global

La claridad en torno a las reservas y la divulgación de las stablecoins situará a estos activos digitales emitidos en EEUU en el centro de los pagos internacionales, desafiando las alternativas offshore. Los inversores anticipan una mayor legitimidad y una mayor demanda.

Paralelamente, se espera que la medida estadounidense acelere la reforma regulatoria en Europa, Asia y Latinoamérica, a medida que las jurisdicciones se esfuerzan por mantener una ventaja competitiva.

CHARGENT

La revolución de los tokens ha llegado

• **Redacción Santa Cruz**

La tokenización de activos del mundo real se perfila como una de las tendencias financieras más significativas de 2025. Se proyecta que el mercado global alcance los cinco billones de dólares este año, frente a los tan solo $us 310.000 millones de 2022. Los bienes raíces y los bonos lideran este auge, ofreciendo a los inversores nuevas oportunidades a través de la propiedad fraccionada y plataformas de negociación blockchain.

"La tokenización está transformando la liquidez del mercado y permitiendo el acceso a activos que tradicionalmente estaban reservados para actores institucionales", explica Thomas Labenbacher, CEO de Assetera y experto en desarrollo de fintech.

Bitcoin fuerte, pese a volatilidad

• **Redacción Santa Cruz**

Bitcoin está demostrando una estabilidad notable mientras el marcado atraviesa un período de mayor volatilidad, manteniéndose cómodamente por encima de los $us 118,000 y alcanzando un nuevo máximo histórico cercano a los $us 123,000 a principios de la última semana.

"A pesar del nerviosismo del mercado a corto plazo, los fundamentos de Bitcoin nunca se han visto tan sólidos", afirmó Brandon Lutnick, director gerente de Cantor Fitzgerald, haciendo referencia tanto a las compras institucionales como a un aumento del volumen de operaciones de más del 56% en los últimos días.

Los analistas de mercado destacan el papel de las señales regulatorias favorables de los legisladores estadounidenses y del poder ejecutivo. "La claridad en torno a las regulaciones de las criptomonedas está dando a los inversores institucionales una renovada confianza", explicó Sung Lee, estratega de activos digitales. Los inversores ahora debaten si la tendencia de Bitcoin hacia los $us 200,000 es realista o simplemente un repunte transitorio.

Otros factores también respaldan el optimismo. "Mientras Bitcoin se negocie por encima de los $us 112,000, es probable que los retrocesos se consideren oportunidades de compra en lugar de señales de advertencia", señaló Lee.

LLM

Se desploma crecimiento de la demanda de petróleo

• Pablo Deheza
• Santa Cruz

Incremento del consumo baja a niveles de 2009

APAAZ

El mercado mundial del petróleo experimenta una transformación profunda, con la demanda registrando su crecimiento más lento en más de una década. Según el último reporte de la Agencia Internacional de Energía (AIE), "el crecimiento de la demanda mundial de petróleo está proyectado a aumentar en 700 miles de barriles diarios (kb/d) en 2025, su tasa más baja desde 2009, con la excepción del año Covid de 2020".

Esta desaceleración se debe principalmente a una demanda "particularmente apática" en los mercados emergentes, donde "el crecimiento anual se redujo de 1.1 mb/d en el primer trimestre de 2025 a apenas 550 kb/d en el segundo trimestre". La proyección para 2026 muestra una ligera recuperación, con la demanda global esperada expandiéndose en 720 kb/d para alcanzar un total de 104.4 millones de barriles diarios (mb/d).

Oferta en expansión

En contraste marcado con la demanda débil, "la oferta mundial de petróleo aumentó abruptamente en 950 kb/d mensual a un total de 105.6 mb/d en junio, liderada por Arabia Saudí", reporta la AIE. Esta tendencia se ve reforzada por la decisión de OPEC+ de acelerar el desmantelamiento de sus recortes de producción.

La alianza OPEC+ "anunció una escalada mayor a la esperada en los objetivos para agosto, de 550 kb/d, efectivamente deshaciendo el 80% de los 2.2 mb/d de recortes voluntarios de producción vigentes desde 2023". Esta medida podría completar el retorno planificado de suministro "un año completo antes del cronograma original".

> **"La demanda mundial de combustibles fósiles alcanzará su pico hacia 2030."**

Paradoja del mercado

A pesar del aparente exceso de oferta, los indicadores de precios sugieren un mercado físico más ajustado. El crudo North Sea Dated "aumentó $us 7 por barril a un promedio mensual de $us 71.35 por barril en junio después de negociar en un amplio rango de $us 65 a $us 80 por barril". Los ataques aéreos de Israel contra objetivos militares y nucleares iraníes "enviaron los precios disparándose, con el North Sea Dated brevemente superando $us 80 por barril".

La AIE destaca que "los indicadores de precios también apuntan a un mercado físico del petróleo más ajustado de lo que sugiere el considerable superávit en nuestros balances". Esta aparente contradicción se explica por concentraciones específicas en los inventarios, particularmente en China, donde "las existencias de crudo aumentaron en 82 millones de barriles en el segundo trimestre de 2025, o casi 900 kb/d".

Las nuevas políticas energéticas chinas están "posicionando a las compañías petroleras como socios estratégicos de almacenamiento a largo plazo para el gobierno, efectivamente removiendo estos volúmenes del mercado global".

La AIE predice que la demanda mundial de crudo alcanzará su pico hacia 2030.

VORTEX BLADELESS

Llega la revolución eólica, las turbinas sin aspas

• Redacción Santa Cruz

Las turbinas eólicas sin aspas están a punto de revolucionar la industria eólica mundial, ofreciendo un enfoque radicalmente nuevo para la generación de energía sostenible. A diferencia de las turbinas tradicionales, estos dispositivos aprovechan la energía eólica mediante oscilaciones creadas por vibraciones inducidas por vórtices.

"Las turbinas sin aspas tienen un coste un 45 % inferior al de las turbinas convencionales y son prácticamente silenciosas, lo que las hace ideales para zonas urbanas y residenciales", explica David Yáñez, cofundador de Vortex Bladeless Ltd.

El mayor impacto se prevé que sea ecológico y económico. "Esta tecnología no solo reduce drásticamente los costes de mantenimiento y el ruido, sino que también es respetuosa con las aves y menos intrusiva visualmente", señala la analista energética Marta Jiménez.

Una brevísima historia de la inflación

ROBERTO LASERNA

INVESTIGADOR Y DOCTOR EN ECONOMÍA

La inflación suele definirse como el aumento generalizado de precios. Pero no todos los precios aumentan al mismo ritmo y, por tanto, es también un proceso de modificación de los precios relativos, que redistribuye la riqueza. Unos pierden más que otros.

La inflación, por eso, es dañina y deteriora la situación de los más vulnerables. Por supuesto, beneficia sobre todo a quienes controlan la oferta monetaria.

Aunque la inflación se perciba como aumento de precios, se trata de una disminución en el valor de la moneda, y por eso su historia es también la de la moneda. Esta surgió cuando la gente empezó a utilizar como medio en sus transacciones de algunos bienes que eran apreciados por muchos y cuyo valor no se perdía fácilmente con el tiempo. En algunos casos fueron cereales secos, en otros fueron conchas ornamentales y poco a poco metales como el cobre, la plata y el oro. Cuando había inflación en esos casos, era porque los precios de esos bienes cambiaban, ya sea por cambios en la producción y por tanto en la oferta, o por la aparición de un mayor número de demandantes. En otras palabras, la cantidad de dinero en circulación y la cantidad de bienes y servicios interactúan, como lo percibieron claramente ya en el siglo XV.

Antes de que América fuera integrada al reino de Castilla, el comercio era muy limitado y no hay evidencias de que se utilizara monedas. Algunas tradiciones orales recogen experiencias de intercambio con la mediación piezas metálicas, pero no fueron generalizadas como ocurrió después. La monarquía Castellana reglamentó la acuñación de monedas estableciendo pesos y medidas que resultaron tan confiables que el Real se convirtió en la primera moneda global, aceptada tanto en la China como en México, en Londres como en Potosí.

Aunque ocasionalmente se registraron quejas sobre pequeños hurtos que cambiaban el peso y valor de la moneda, o sobre su ocasional escasez en algunas regiones, la inflación no parece haber sido un problema relevante en el periodo virreinal y tampoco en las primeras décadas de la república, cuando se mantuvo la práctica de acuñar monedas con valor intrínseco en metal y la garantía de la autoridad pública. Pero no era cómodo ni seguro andar con monedas de oro y tampoco con los pesos de plata, así que pronto aparecieron instituciones que las guardaban, emitiendo a cambio papeles que garantizaban al portador su derecho a cambiarlos por el metal en cantidad equivalente. Varios bancos cumplieron esa labor, como el Banco Nacional desde 1873 y y otros como el de Francisco Argandoña. Ellos emitían billetes y guardaban las reservas que los respaldaban en oro, plata o alguna moneda internacional confiable.

Es urgente pensar en una reforma monetaria que evite que el Estado abuse de poder monopólico de emitir moneda.

Las monedas privadas eran más confiables que las oficiales, que a veces se emitían con menor valor que el nominal, lo que se denominó "moneda feble". El Presidente Santa Cruz demostró así, tan temprano como 1829, que no era fácil eludir la tentación de desvalorizar la moneda para captar recursos.

En la historia económica boliviana no hay registros estadísticos antiguos para conocer cómo se comportaban los precios, salvo para periodos breves. El trabajo de Rosario Henriques, "La vida en la periferia (Cochabamba entre 1825 y 1925)", construyó para ese largo periodo un índice de precios a partir de una canasta básica de bienes que eran de consumo generalizado en esa ciudad. En esa serie se observa una extraordinaria estabilidad de precios. Resulta que el primer siglo de la República el periodo de mayor inflación fue el quinquenio entre 1902 y 1907, cuando se registró un promedio anual del 7,7%. En alguno de esos años superó el 10% debido a sequías que afectaron la producción de alimentos. Pero, durante largos periodos lo normal fue que la inflación se mantuviera por debajo del 1% anual.

En 1929 se contrató una misión internacional presidida por William Kemmerer, que recorría varios países ayudando a reformar y modernizar los sistemas monetarios, con la creación de Bancos Centrales que dieron el monopolio en la emisión monetaria a los gobiernos. Así se hizo también en Bolivia y apenas dos años después la inflación anual alcanzó al 26%.

Como relata Napoleón Pacheco en su capítulo de "Historia Monetaria Contemporánea de Bolivia", eso se debió al esfuerzo realizado para superar el impacto de la Gran Depresión que había desplomado los precios del estaño y los ingresos fiscales en el país.

La emisión de moneda es un instrumento muy poderoso y su monopolio fortalece al Estado, estableciendo un elevado margen de influencia sobre la economía de sus ciudadanos. Por eso se planteó siempre que el Banco Central sea administrado bajo estrictos criterios técnicos y con total independencia política. Pero, la tentación de utilizar su poder monopólico para manipular la economía y resolver los problemas de financiamiento del gasto público ha sido demasiado grande. En los hechos, la independencia del Banco Central fue respetada sólo en breves periodos.

Así, desde la creación del Banco Central son muchos los gobiernos que han usado y abusado del monopolio estatal en la emisión de moneda. Después de la Revolución Nacional la inflación superó el 140% anual, obligando a un severo ajuste. Peor aún fue el periodo 1982 a 1984 cuando se superó el 2.177%, obligando también a un ajuste estabilizador con el decreto 21060. Y a pesar de haber alcanzado un nivel récord de reservas internacionales en 2014, hoy nos encontramos nuevamente con tasas elevadas de inflación, impulsadas por un enorme déficit fiscal.

No pudimos completar una serie, ni siquiera aproximada, de la evolución de la inflación en los últimos 100 años, pero sí contamos con datos para 14 quinquenios. Comparando éstos con los 19 de Henriques, encontramos que la inflación anual promedio en los 100 años previos al monopolio estatal de la moneda fue del 2,3%, en tanto que en los 100 años posteriores fue del 213%. Aún si excluyéramos la hiperinflación de los años 1980, la tasa de inflación estaría en torno al 27% anual. Es decir, desde que se estableció el monopolio estatal de emisión monetaria forzando a los ciudadanos al uso de una moneda nacional, hemos tenido una inflación 10 veces superior a la del periodo previo, y en algunos momentos mucho más.

La inflación se ha convertido en la regla más que en la excepción desde que se estableció el monopolio estatal de la emisión monetaria. La moneda, cuya función es la de facilitar las transacciones y contribuir a que las personas preserven el valor de sus ahorros, se ha convertido en un instrumento de poder utilizado históricamente para redistribuir recursos sin mecanismos transparentes de control democrático. Nadie ha estimado cuánta riqueza se le ha quitado a la gente y a las empresas por este mecanismo, pero sin duda ya es demasiado.

Es urgente, pues, pensar en una reforma monetaria que evite que el Estado abuse del poder monopólico de emitir moneda, que es algo que ya intentamos y requiere una gran fortaleza institucional, o que de una vez le quite esa capacidad.

Bike Coffee: seis años pedaleando hacia el éxito

Una apuesta por el café de alto valor agregado

• **Redacción Santa Cruz**

En el corazón de Sucre, una bicicleta se convirtió en el vehículo de una revolución cafetera. Coffee Bike, la marca que comenzó vendiendo café desde un triciclo, celebró este sábado 19 de julio su sexto aniversario consolidándose como referente del café de especialidad boliviano.

"Hemos arrancado a vender en una bicicleta, en forma de triciclo. Lo que hacíamos era ir a caterings, a bodas, a algún evento", relata Álvaro Arnez, representante de la empresa, quien cuenta cómo la pandemia de 2020 los obligó a reinventarse "Tuvimos que arriesgarnos y habilitar un pequeño espacio, donde fue nuestro primer coffee shop".em Sucre, rememora.

Seis años después, Coffee Bike opera tres sucursales en la capital del país: su casa matriz, en la calle Calvo 241; una segunda en la calle España, "a media cuadrita de la plaza 25 de Mayo"; y una tercera en el palacete del Guereo. Un crecimiento que refleja la cada vez mayor atracción por el café de calidad en Bolivia.

Compromiso

Como única tostaduría de café de especialidad en Sucre, Coffee Bike ha apostado decididamente por el producto nacional. "Algo muy particular de los cafés bolivianos es que resalta mucho la acidez, que es como la parte predominante del café boliviano", explica Arnez, destacando las características únicas del grano local.

La empresa trabaja directamente con caficultores de los Yungas, en Caranavi, comprando "pequeños microlotes" que pasan por un riguroso proceso de trazabilidad. "Consiste en la elección y el control riguroso de cada grano de café desde que germina", detalla el empresario, describiendo un proceso que incluye selección manual, diferentes tipos de beneficio y secado en camas africanas durante 7 a 15 días.

COFFEE BIKE

Variedades y sabores

Coffee Bike comenzó con un catuaí lavado "que tiene notas muy a chocolate, nueces, a frutos secos", pero ha expandido su oferta a cuatro variedades con perfiles más exóticos. En conmemoración del bicentenario boliviano, lanzaron una quinta presentación llamada "Independencia", que Arnez describe como "un cafecito de proceso natural, un geisha y un catuaí, es un blend, es una combinación de dos cafés que son producidos en Caranavi".

La filosofía de Coffee Bike va más allá del producto. "Trabajamos con el comercio justo, que es algo que también nosotros como empresa, es creo que el plus que trabajamos, que ponemos como siempre en alto el trabajo justo", enfatiza Arnez, reflejando un compromiso con la economía circular y el desarrollo sostenible.

Expansión

Los planes de crecimiento incluyen Santa Cruz, donde Coffee Bike ha participado en ferias especializadas. "El año pasado nos han acogido, es nuestra segunda vez en el Specialty Coffee Expo Bolivia y se ha sentido mucho el cariño", comenta Arnez. El ejecutivo comentó que "esperemos que el próximo año ya podamos tener una casita acá, una sucursal, en Santa Cruz de la Sierra".

Illy: pasión italiana que transforma Bolivia

• **Redacción Santa Cruz**

Hace casi dos décadas, una necesidad personal trajo a Bolivia una de las marcas más refinadas del mundo del café: Illy. Fundada en 1933 en Trieste, Italia, Illycaffè es reconocida globalmente por su mezcla única de nueve variedades de Arábica, su compromiso con la sostenibilidad y su enfoque casi artístico en la preparación del espresso perfecto. Marco Sudetti, distribuidor exclusivo para Bolivia, decidió importar esta joya cafetera tras no encontrar en el país un café que igualara la suavidad y el cuerpo del Illy que solía llevar en su maleta desde Europa.

La historia comenzó como una solución casera y terminó en un negocio pionero: no solo introdujo la marca, sino también la cultura del espresso italiano. Su cafetería Abita fue clave al presentar esta exquisitez al consumidor boliviano, habituado a cafés largos y ácidos, a apreciar el ristretto: corto, intenso, complejo.

Hoy, pese a los desafíos del tipo de cambio y los costos de importación, Sudetti no se rinde. Acaba de importar un nuevo contenedor. Su perseverancia refleja un fenómeno más amplio: la creciente sofisticación del consumidor boliviano y su apertura a experiencias globales sin perder el arraigo local. Illy, así, ya es parte del nuevo mapa sensorial del país.

El mercado boliviano vive una revolución silenciosa. Crece la demanda por cafés especiales, aumentan las capacitaciones en barismo y los consumidores adquieren una cultura cafetera sofisticada.

ILLY

LP
LP
HOTELES
EN LP HOTELES® SIEMPRE HAY
UNA PROMOCIÓN PARA TI
LA PAZ - SANTA CRUZ
¡RESERVA AQUÍ!

laRazón
Revista dominical
N° 1.254 • 20-07-25

Escape

MÚSICA
Marcos Puña sobre el premio a Daniel Alvarez

LETRAS
Jorge Luna reflexiona sobre la escritura

Superman en el cine: una retrospectiva crítica

RRSS

Daniel Alvarez Veizaga y su premio en Barcelona

El aclamado guitarrista boliviano, Marcos Puña, elogia al compositor recientemente laureado en España

En el mundo de la guitarra clásica, el Certamen Internacional "Miguel Llobet" de Barcelona es un evento de referencia, de esos que dan un verdadero aval de calidad a sus premiados. Creo que hay motivos para que un concurso tenga esa solidez: los criterios de selección de su repertorio, siempre apoyando la nueva creación y realzando joyas históricas específicas muchas veces desconocidas; la calidad de sus jurados y concursantes de impresionante nivel internacional siempre, todo esto bajo el manto de la memoria de Llobet (Barcelona 1878 – 1938), que además de haber sido considerado el mejor guitarrista del mundo en su tiempo, como hombre artista fue un modelo de generosidad, humildad y fantasía creativa en sus composiciones. Todo confluye en el evento para buscar, al máximo, la excelencia.

Humildemente puedo decir, como guitarrista boliviano, que soñé con dicho concurso y pude tener la alegría del primer premio en la modalidad de interpretación en 2011. Años después yo pensaba: "¿será que otro boliviano entra al podio en esta importante vitrina musical más adelante? ¡Ojalá! Pues eso ayudará a consolidar nuestro crecimiento". Y llegó el momento en 2025, pero la fortuna de nuestro país en esta ocasión se dio en la otra ala del certamen: la modalidad de composición para guitarra.

El talentoso y joven compositor boliviano Daniel Álvarez Veizaga fue beneficiario de un segundo premio del Certamen Internacional "Miguel Llobet", por una pieza de su suite "Flores para Nayjama" (cuya cuidada edición pronto verá la luz con el apoyo de la Mtra. Teresa Rivera de Stahlie en su Colección de Compositores Bolivianos).

El primer premio fue otorgado al español Alejandro Marco Gómez por su obra "The Willow and the Storm", mientras que el gallego José María Corredoira recibió una mención de honor por "Los Estados de la Meditación".

El jurado estuvo compuesto por el guitarrista noruego Anders Clemens, el compositor español Marcos Fernández y Alí Arango, guitarrista-compositor cubano.

El aporte de Álvarez Veizaga a la guitarra emerge como una nueva alternativa de calidad y chispa creadora, porque tiene la capacidad de gustar, sorprender y hasta intrigar a intérpretes y público. Recordemos que Daniel tiene sendas obras para piano, orquesta, coro, música de cámara, electrónica y más formatos.

En una reciente charla con él, pude no-

tar enseguida un impulsor entusiasmo por crear para guitarra, poniendo en relieve las cualidades de las seis cuerdas (pequeña orquesta de enorme riqueza tímbrica). De inmediato surgió en la charla un ofrecimiento generoso que es propio solamente de quienes —como Daniel— tienen inmenso talento y capacidad: "Marcos, quisiera hacer para ti un concierto para guitarra y orquesta". ¡Me alegró el día con su idea y debo decir que me siento muy honrado! Esperemos que esta obra vea la luz en 2026; sería el cuarto concierto boliviano donde la guitarra dialoga con la orquesta, después de los de Atiliano Auza y Rolando Peña.

Volviendo a la guitarra sola, su suite "Flores para Nayjama" presenta 13 piezas con géneros vinculados a danzas bolivianas y extranjeras, siempre filtradas por su propio lenguaje: huayño, chovena, tinku, morenada, taquirari, chacarera, tango, bolero de caballería, hasta un gagaku japonés, o un espectacular porro de Colombia, pero también contiene la obra premiada en el Certamen Llobet, "Ipê Amarelo", un choro de Brasil tratado con frescura, nostalgia y ritmo. En ella, Álvarez luce su talento creativo al máximo, haciendo lo que a otros "no se les ocurriría"; nos demuestra también que "hacer hoy algo bello y de calidad ES POSIBLE".

Tres de estos números se pueden oír en YouTube, tocados por el destacado colega Héctor Osaky, que —según Álvarez— está estrenando y grabando todas las piezas de este ciclo.

Al igual que fenómenos creadores de la época del guitarrista Andrés Segovia, que compusieron para guitarra sin ser guitarristas (Ponce, Tedesco, Torroba, Turina y muchos más), vemos cómo la guitarra boliviana recibe el aporte de Álvarez Veizaga con ávido interés y valoración.

TEXTO: **MARCOS PUÑAO**
FOTOS: **GUSTAVE ZELAYA Y DANIEL ALVAREZ**

Superman en la pantalla grande: una retrospectiva crítica

Desde la primera vez que saliera en el número uno de Action Comics en 1938, Superman se ha convertido en algo más que solo un superhéroe. Con el paso de los años se ha convertido en un símbolo cultural, un mito moderno que ha encarnado casi siempre los ideales de justicia, verdad y esperanza de la humanidad. Su salto al mundo del cine se produjo en 1950, aunque para algunos el inicio real se produjo en 1978 por la importancia que dieron tanto productores como Warner Bros. Desde entonces, el Hombre de Acero ha tenido una relación complicada con el mundo del celuloide, con momentos de gloria y otros que llevaron a la más grande decepción.

Las películas de Superman no cuentan la historia de un extraterrestre con poderes; es el reflejo espiritual de cada época, de tensiones ideológicas y los avances técnicos del cine en cada generación. Nos llevó desde el optimismo casi ingenuo de los años setenta hasta llegar a ese tono oscuro y existencialista del actual siglo. A lo largo de diferentes películas se ha intentado redefinir lo que significa ser Superman.

Este artículo intentará realizar una retrospectiva crítica de los principales filmes de Superman, analizando cómo fue recepcionada por el público y los críticos del género. Se reflejarán los desafíos narrativos y estéticos que enfrentó en su momento la producción, además de mostrar la evolución que tuvo este ícono de la cultura pop.

Atom Man vs. Superman (1950): los primeros vuelos del héroe en el cine

Antes de las grandes producciones, los seriales cinematográficos eran muy populares y es así que bajo la interpretación de Kirk Alyn se vio esta producción que tuvo una recepción positiva en la audiencia de esa época, pese a tener un nivel técnico limitado con efectos especiales rudimentarios muy de la época. Presentó una estética visual basada en decorados reciclados, trajes simples y un diseño de pro-

ducción que lo acercaba al cine noir, que le permitió acercarse al público juvenil de la posguerra.

Superman: The Movie (1978): El nacimiento de un mito moderno

Bajo la dirección de Richard Donner y un desconocido Christopher Reeve, Superman: The Movie se presentó al público con una narrativa que apostó al realismo emocional que lo distanció de las adaptaciones caricaturescas anteriores. La interpretación de Reeve buscó equilibrar la vulnerabilidad de Clark Kent frente a la heroicidad del Hombre de Acero.

El filme fue innovador en el manejo de efectos especiales que permitieron a las personas creer en el promocional "Creerás que un hombre puede volar". La banda sonora de John Williams fue un aporte casi majestuoso que ayudó al tono épico de la narrativa a lo largo del filme.

Su recepción fue un éxito total tanto en crítica como en taquilla; estableció un canon que se convertiría en la piedra angular del cine de superhéroes. Para el crítico de cine Roger Ebert, Superman "logra algo casi imposible: ser sincera sin caer en lo cursi".

Superman II (1980)
– El conflicto del héroe

Mientras se realizaba el rodaje de Superman: The Movie se concibió que su secuela, Superman II, se grabaría al mismo tiempo. Lo que debía ser una producción normal terminó con el reemplazo de Richard Donner por Richard Lester tras una serie de desacuerdos con los hermanos Salkind, lo que generó que se produjeran cortes y cambios importantes. Para la crítica, el desarrollo emocional del personaje y la narrativa que se manejó fueron adecuados pese a las inconsistencias en el tono por los cambios realizados por Lester.

El mayor acierto fue la presencia de Terence Stamp en el papel del General Zod. Su presencia y autoritarismo imponente convirtieron al personaje en uno de los villanos más recordados de toda la saga. Su frase "¡Arrodíllate ante Zod!" es muy recordada por los fans. Décadas más tarde, salió a la luz Superman II: The Richard Donner Cut (2006), una versión más seria que se basó en el metraje original y que recibió elogios de fanáticos y crítica especializada.

Superman III (1983) –
El declive comienza

Tras el éxito de Superman II, Richard Lester tomó el control de la tercera película y apostó a Richard Pryor como coprotagonista, pues la trama fue una comedia que quiso contar una historia de superhéroes, donde Superman se enfrenta a sí mismo y a un millonario que trataba de reemplazar al Lex Luthor que había interpretado Gene Hackman.

Tanto los seguidores como la crítica fueron despiadados con el filme: "una caricatura sin alma" escribió Pauline Kael. Pese a ello, la recaudación no fue un desastre, pero ya se había marcado el inicio de la decadencia del personaje en el cine. En la actualidad, muchos seguidores rescatan esa secuencia de lucha interna del héroe como un momento introspectivo y poco usual para la época.

Superman IV: The Quest for Peace (1987) – El golpe final

La cuarta entrega fue un intento final por revivir la franquicia de la mano de Cannon Films, conocida por su producción amplia de películas de bajo presupuesto. Por ello, Superman IV fue una producción mal financiada, con un guion mal escrito y una realización deficiente. Ni la presencia de Christopher Reeve (quien fue uno de los guionistas) logró salvar el proyecto. La crítica fue devastadora; según The Washington Post fue "un insulto para el personaje y su legado" y para el crítico Roger Ebert estaba "desordenada y con efectos de televisión barata".

Sin embargo, el paso del tiempo rescató el mensaje central de la película que trata de mostrar al Hombre de Acero como una figura de gran moralidad que respondía a los conflictos de su tiempo.

Superman Lives (cancelada, 1998)
– El Superman que nunca voló

Tras el éxito de Batman, Warner Bros. pensó en Tim Burton como director para dirigir una nueva versión del Último Hijo de Krypton; el papel del héroe fue para Nicolas Cage y el guion estaba elaborado por Kevin Smith, aunque luego fue reescrito muchas veces por otros guionistas. El proyecto enfrentó muchos obstáculos, desde tensiones creativas hasta cambios de presupuesto. Con el paso del tiempo terminó cancelándose, convirtiendo a Superman Lives en una leyenda urbana del cine que en 2015, con el documental The Death of "Superman Lives": What Happened?, de Jon Schnepp, se apreció material inédito de pruebas de vestuario, los conceptos de arte y material de archivo que le otorgó el estatus de "gran película no realizada".

En la película The Flash, producida en 2023, se rindió homenaje a esta versión de Superman que nunca vio la luz, pues Nicolas Cage tuvo una breve aparición en la secuencia de los multiversos, donde con algo de humor se trató de recordar a uno de los proyectos cancelados más conocidos del cine.

Superman Returns (2006)
– Nostalgia sin alma

Después de casi dos décadas sin aparecer en la gran pantalla, bajo la dirección de Bryan Singer (quien tuvo éxito al dirigir a los X-Men) se intentó revivir la saga. Para ello se ignoraron las entregas de Superman III y IV, y se creó una secuela directa de las dos primeras películas. Para ello se escogió a un desconocido Brandon Routh como un Superman que recordaba en muchos aspectos a Reeve en Superman Returns.

El enfoque de Singer mostró el conflicto emocional interno del héroe, que trataba de homenajear lo hecho por Donner. La principal crítica que se le dio fue la falta de ritmo y el escaso enfrentamiento físico, y una narrativa que miraba hacia el pasado. Si bien el uso de la partitura original de John Williams fue algo muy rescatable, el público en su mayoría la calificó de aburrida.

La película no logró la taquilla esperada y, si bien no fue un fracaso absoluto, Warner decidió que no realizaría una continuación. Con el paso de los años, tanto fanáticos como críticos han reevaluado la forma en cómo perciben esta película y la califican como imperfecta, pero digna, al tratar de mostrar que Superman es un héroe silencioso y solitario que no encuentra un lugar en el mundo.

Man of Steel (2013)
– Renacimiento o traición

En 2013, el director Zack Snyder y el productor Christopher Nolan emprendieron un reinicio total del mito de Superman para este nuevo siglo. Para ello, se alejaron de esa estética lumínica que nos presentaba a un Superman modelo del "boy scout" americano. Snyder nos presenta una figura casi mesiánica, que es perseguida por las dudas existenciales y el posible rechazo de la sociedad. En esta versión, Superman no busca que lo admiren, sino saber cuál es su propósito en el mundo.

El actor que dio vida al Hombre de Acero fue Henry Cavill, quien encarnó a un héroe más físico, solitario y conflictivo, es decir, un Superman moderno, oscuro y conflictuado. La película fue criticada por su seriedad excesiva, la falta de calidez emocional y el poco tono humorístico que lo distanciaba de las adaptaciones que se hacían en el MCU de la empresa rival.

Si bien no fue el fenómeno que Warner

Bros. esperaba, sentó las bases para el universo extendido de DC. Con el tiempo se la considera como una versión adulta, compleja y que cinematográficamente fue ambiciosa, pues se trató de cambiar al personaje alejándolo del mito clásico que había existido hasta entonces.

Batman v Superman: Dawn of Justice (2016) – El héroe reducido a símbolo

Dirigida por Zack Snyder, la historia de la película nos cuenta la repercusión que se produce en el mundo por la aparición de Superman; se analizan las consecuencias políticas, sociales y éticas de la presencia de un ser todopoderoso.

Henry Cavill nos da una interpretación del héroe con un aire estoico, introspectivo y silencioso; se quiere reflejar cuál es la carga de ser un mito viviente en un mundo con personas cínicas y desconfiadas. Snyder apuesta por escenas y secuencias cargadas de simbolismo religioso (Superman descendiendo como un ángel ante las personas), mientras emplea una paleta oscura y efectos visuales que complementan las acciones. Hans Zimmer y Junkie XL refuerzan el tono épico y tenso con su banda sonora.

La crítica de la película fue mixta y polarizada, pues algunos aplaudieron el enfoque filosófico y la estética visual que se presentó, mientras para otros la estructura narrativa fue confusa y con una excesiva seriedad que deshumanizó al personaje. La decisión de matar a Superman al final de la historia a manos de Doomsday fue calificada de prematura por los detractores; si bien la intención quería subir al héroe a calidad de mártir y cerrar el arco con un sacrificio redentor, lo único que se logró fue generar rechazo en muchos. Al final, la recaudación no fue lo que Warner se esperaba y el personaje comenzó a perder su brillo.

Justice League (2017/2021) – El Superman de dos rostros

La historia de Justice League es la muestra de la fragmentación de una idea por la necesidad de alcanzar a la competencia. Después de la partida de Zack Snyder por temas personales, Joss Whedon fue elegido para finalizar la película. Se redujo la duración y se reescribieron escenas que cambiaron el tono de los personajes. El filme de 2017 no fue bien recibido por la crítica y los fans. Se consideraba que esta versión de Superman carecía de profundidad emocional; a esto se sumó la alteración digital que se le hizo a Cavill para ocultar su bigote.

En 2021, y tras una campaña de los fans, HBO Max lanzó Justice League Snyder Cut que retomaba el material eliminado y la narrativa previa. Esta versión de cuatro horas nos presentaba a los personajes de la liga con un tono más serio y especial a Superman. Su resurrección fue tratada con mayor solemnidad y simbolismo, mostrándonos a un héroe más fuerte y que está consciente de su rol como faro de la humanidad y líder moral de la liga.

Al final, las dos versiones de Justice League nos mostraron dos rostros de Superman: el primero que había sido moldeado para responder a las demandas comerciales y el segundo, la convicción artística que planteaba su creador. Esta dualidad nos muestra que Superman, en su condición de símbolo, es reinventado por cada autor para llegar a cada generación.

Superman (2025): ¿El renacer definitivo del símbolo?

Con el anuncio de una nueva versión de Superman dirigida por James Gunn, todo indica que el Hombre de Acero tendrá un nuevo ciclo y que él va a ser la piedra angular del nuevo universo de DC Studios. El propio Gunn ha señalado que su historia busca reconciliar las diferentes identidades de Superman: su rol como ícono, superhéroe y ser humano.

Aunque recién se ha estrenado, las primeras críticas han destacado el tono clásico pero fresco. Personalmente, después de verla puedo decir que visualmente el filme muestra una estética moderna y cálida que la diferencia de las entregas anteriores; aún se mantiene el énfasis en los dilemas morales del héroe. David Corenswet nos presenta a un Superman más parecido al de los cómics que muchos seguidores conocen. Para algunos críticos, Corenswet nos muestra una mezcla entre Reeve y la presencia física de Cavill.

Conclusión

Para concluir, se comprende de todo lo revisado que las películas de Superman han sido un motor de cambio en el cine de superhéroes, desde esa presencia optimista de la década de los setenta, hasta esa crisis de identidad del nuevo siglo. Los constantes cambios y reinvenciones que el personaje ha tenido nos demuestran que Superman es el superhéroe por excelencia, no por la fuerza que tiene, sino por el idealismo que representa.

TEXTO: **JUAN JOSÉ CABRERA RIVERO**
FOTOS: **DC STUDIOS Y RRSS**

Pensando inalámbricamente el próximo libro

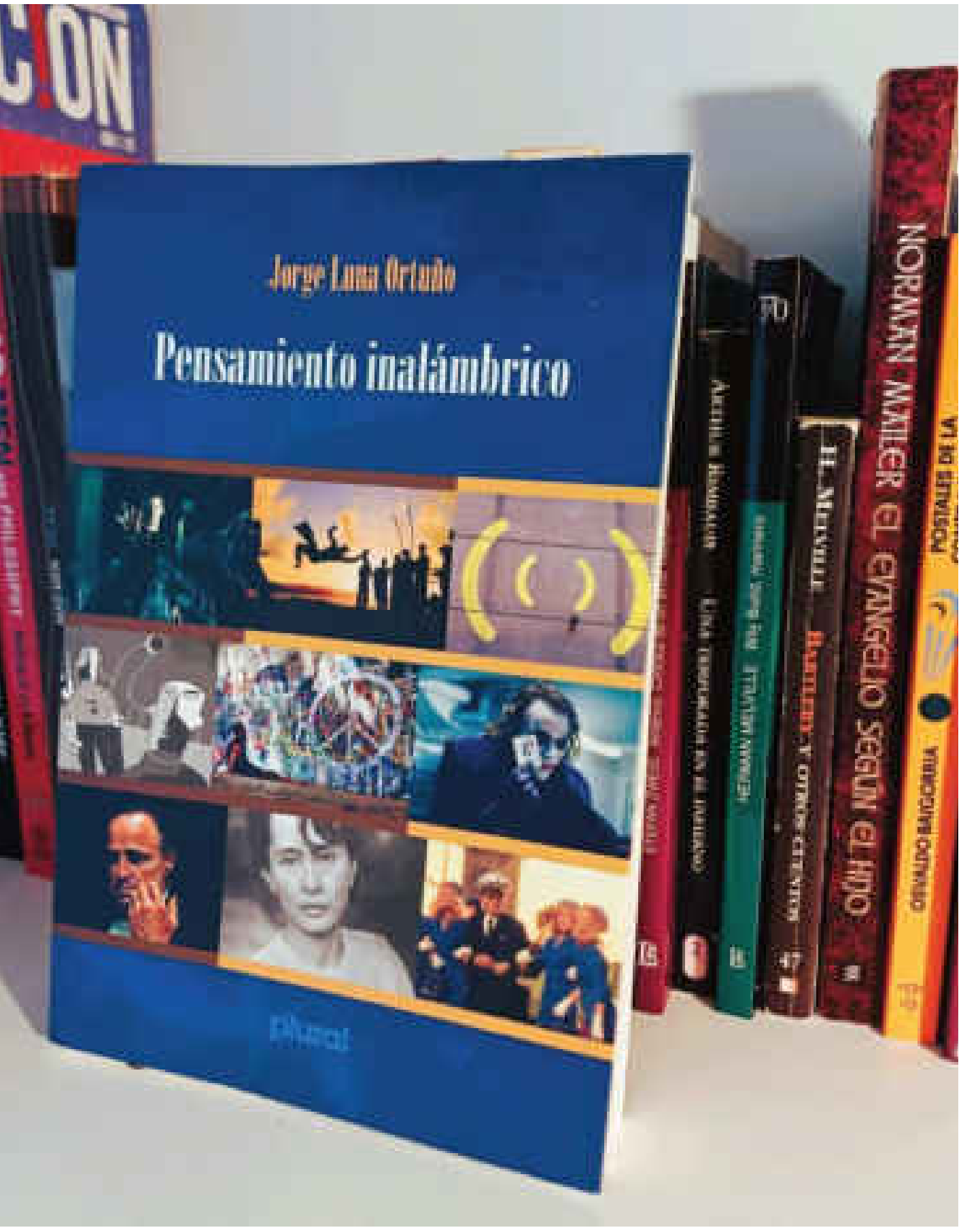

Del año 2012, cuando publiqué mi primer libro Pensamiento inalámbrico (Plural Editores), hasta la fecha, se han producido varias evoluciones internas que me llevaron a concebir un nuevo texto, que estoy escribiendo actualmente bajo el título de Sumergencias. Como todo escritor, me dirijo a lectores imaginarios, pero también a aquellos que tal vez se interesen por el tema.

En Pensamiento inalámbrico comencé planteando un paralelo entre la organización de los movimientos juveniles contraculturales de los 60 y el funcionamiento de la tecnología inalámbrica, que vivíamos conectándonos a internet a través de atractivos dispositivos portátiles que eran cada vez más notorios en la vida social. En aquel año no se hablaba mucho de estas relaciones. Una búsqueda sobre "Wireless thinking" en la web te llevaba a detalles de routers y cuestiones técnicas de las conexiones. Y es pertinente anotar que el término "inalámbrico" no existe como concepto dentro de la historia de la filosofía.

Se trató entonces de extraer un término de otro dominio, a saber, el campo de los sistemas de computación y las tecnologías de comunicación, para traerlo hacia el campo del pensamiento humano, la neurología y la filosofía. El ejercicio tenía un paralelo claro en la propuesta de Deleuze y Guattari, al tomar el concepto de rizomas de la botánica para aplicarlo al campo de los modelos de pensamiento epistemológicos. Buena parte del libro Pensamiento inalámbrico es un diálogo con el filósofo Gilles Deleuze (1925-1995), un poco como imaginando el libro que él habría querido plantear si viviera en el siglo XXI.

En el camino de escribir el libro había terminado una relación amorosa desgastante, mi hermana se fue a estudiar fuera del país, y al mismo tiempo decidí despedirme de la ciudad de La Paz, pidiéndole permiso para que me dejara ir hacia un nuevo destino en Santa Cruz de la Sierra. Cada uno sabe cuál es su relación con la ciudad en la que vive, a veces como si fuera el mero soporte de la pintura de un cuadro, u otras veces considerándola parte del contenido mismo que es su identidad como ser-en-el-mundo. Cuando tuve

aquel diálogo silencioso con la ciudad en la que nací, aquella noche en un punto alto de Sopocachi, me sentí del todo a disposición de otro futuro.

El interés vital de escribir Pensamiento inalámbrico tenía que ver con aprender a sobrellevar los momentos en que se deja ir lo que se terminó, en los que se vive a distancia de seres que uno extraña mucho, y en general aquella sensación de cortar viejos lazos o amarras con antiguas obsesiones, o inexplicables terquedades, anhelando encontrar una nueva lucidez, limpiar los vidrios, reorientar el camino, o recuperar porciones de aquello que habíamos perdido en la ruta. Los seres inalámbricos aprenden a cortar las amarras que los atan a territorios, posturas endurecidas, o a otras personas, al mismo tiempo que reorganizan sus formas de conectarse y hacer relaciones de espíritu saludable, emancipador, multiplicador.

En el camino continué aprendiendo los gajes del oficio como periodista cultural y gestor de proyectos culturales. Hay algo de inalámbrico, sin duda, y de frágil, en el estatus de trabajador freelance. Llevar una vida más libre de obligaciones absorbentes dentro de un sistema diseñado para estrujarnos todas las gotas posibles, requiere de cierto ingenio y de decisiones con agallas, más seguido de lo que se imagina. Pero también de mucha presencia de ánimo frente a la adversidad, a la negación, acompañada de la inestabilidad económica.

Luego comencé a trabajar ligado a centros culturales y comprendí poco a poco la naturaleza inalámbrica de estas instituciones. Frente al museo tradicional, que cumple la encomiable labor de resguardar, dar valor y exhibir ciertos bienes culturales de una formación social, existe también el formato centro cultural, que no requiere de administrar colecciones de arte o de bienes culturales, y en cambio se estructura sobre la base de la fluidez y el manejo de la pluralidad. Un centro cultural por su naturaleza tiende a ser menos solemne, más abierto a la promoción de la experimentación, y es propenso a la visibilización de otros actores y prácticas que pueden estar siendo desapercibidos en los circuitos oficiales de la cultura.

El desafío a nivel de sostén intelectual en un centro cultural viene con la pregunta: ¿cómo generar una programación que no sea simplemente una ensalada de todo un poco? Entendemos que entusiastas gestores puedan abrir de vez en cuando una casa como centro cultural y llenar los espacios de todo tipo de actividades que les gusten, sin darle mucho tiempo a pensar qué es lo que lo distingue como espacio. El discurso democrático e inclusivo como soporte teórico, que muchas instituciones públicas adoptan en la actualidad, es un parche para su falta de ideas y norte en la gestión. Los centros culturales están llamados a ser inalámbricos respecto de agendas políticas del Estado, no en sentido de cortar sus obligaciones obvias de resultados para una inversión pública, sino en la variedad de formas creativas y a la vez cuestionadoras en las que pueden alumbrar los temas de esa agenda.

No incluí este tema en Pensamiento inalámbrico, solo lo menciono ahora porque está considerado en el segundo libro que estoy realizando, de título que aún no puedo desvelar públicamente.

Uno de los sueños de un filósofo seguramente pasa por la atención que logran sus propuestas teóricas, esto es, instalar en problemáticas actuales nuevos conceptos que sirvan para enriquecer el debate, abrir paso a otros rumbos de solución. Es modesta esta labor filosófica, no se cruza todo el camino, pero se muestra la puerta.

Este año 2025 el llamado ha vuelto a tocarme, camino como embarazado por el trajín del día, con ese libro a cuestas que se está escribiendo, que no hay forma de saber todo lo que expresará si no es en el mismo acto de escribirlo.

TEXTO: **JORGE LUNA ORTUÑO**
FOTOS: **JORGE LUNA Y RRSS**

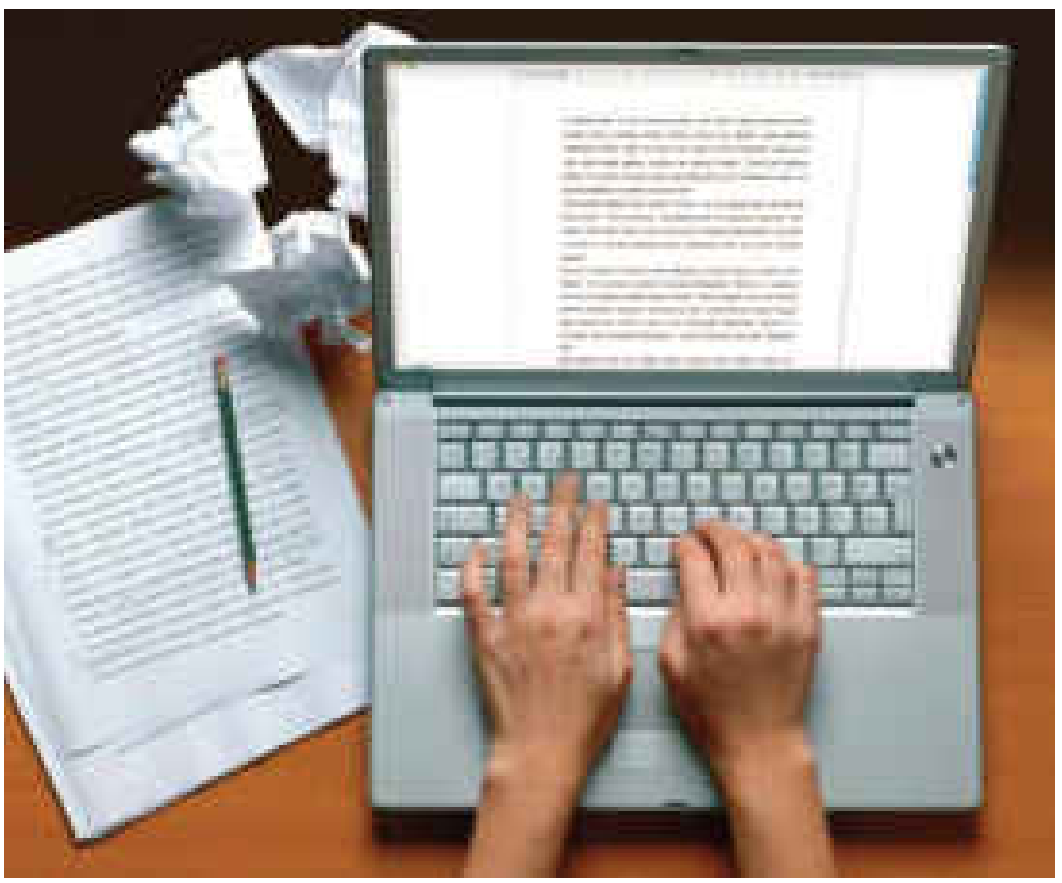

PUBLICA

TUS AVISOS CLASIFICADOS PARA NUESTRO E-PAPER

PERIÓDICO DIGITAL GRATUITO

PUBLICA DESDE:

www.lorodeoro.la-razon.com

67198163

laRazón

Páginas azules

DEL LORO DE ORO

1 VEHÍCULOS
2 PROPIEDADES
3 EMPLEOS
4 SERVICIOS OFRECIDOS
5 CONJUNTOS MUSICALES
6 CURSOS Y CLASES
7 COMPU-TACION
8 COMUNI-CACIÓN
9 EQUIPOS Y MÁQUINAS
10 CONS-TRUCCIÓN
11 MUEBLES
12 ENSERES PARA EL HOGAR
13 NEGOCIOS
14 EXTRAVÍOS Y HALLAZGOS
15 ANIMALES
16 VARIOS
17 AVISOS LEGALES
18 LICITA-CIONES
19 NECRO-LÓGICOS
20 VIAJES Y TURISMO
21 SALUD Y BELLEZA
22 PROFE-SIONALES
23 ENTRETENI-MIENTO
24 INTIMIDADES

Si usted no recibió una adecuada atención, por favor comuníquese con nosotros 68225154 • 71219521 • 72045445

INMUEBLES

ALQUILO DEPARTAMENTO SOLEADO EN ZONA COTA COTA EN PLENA AVENIDA PRINCIPAL:

Consta de 2 dormitorios, 2 baños con duchas, living y comedor, cocina americana, calefón, gas domiciliario y parqueo con portón eléctrico. Precio 2.500 Bs.

Contacto: 70682788

EN SANTA CRUZ TERRENO EN VENTA. ZONA MERCADO MUTUALISTA.

De 5150 m2, uso de suelo Mixto. Sobre tercer anillo interno, Zona altamente comercial.

Ref. 69237368

ALQUILO DEPTO. 3D

Achumani.

Ref. 77207024

ALQUILO HABITACIÓN

CALACOTO.

REF. 77207024

EN VENTA – A TIPO DE CAMBIO OFICIAL COTA COTA

Hermoso departamento de 149m², ubicado en la calle 30, zona tranquila y de alta plusvalía.

Consta de:
- 3 dormitorios (1 en suite), Living-comedor amplio y soleado, Cocina independiente, 3 baños. Incluye parqueo y baulera

Precio: $us 120.000.

Papeles al día. Transferencia inmediata. Interesados comunicarse al: **77731145**

ALQUILO DEPARTAMENTO NUEVOS PINOS ESTRENAR PENULTIMO PISO SOLEADO 3/DORM GARAJE 4200 BS **62423233**

ALQUILO DEPARTANENTO AUQUISAMAÑA 3/ DORM ESCRIRORIO GARAJE 3900 BS **62423233**

ALQUILO DEPARTAMENTO GARAJE NUEVOS PINOS 3600 BS **62423233**.

VENDO CASA ACHUMANI CONDOMINIO LOMAS 3/DORMITORIOS ESTAR ESCRITORIO PARRILLERO JARDIN GARAJE SEGURIDAD 1'630.000 BS. **62423233**

SALON DE EVENTOS SOCIALES E INFANTILES

En Chasquipampa.

Info. 605 52017

Importante Empresa Industrial de Alimentos líder en el mercado nacional, invita a empresas legalmente establecidas en el país, a participar del proceso de contratación pública para la dotación de:

ROPA DE TRABAJO

Las empresas interesadas deben solicitar enviar sus expresiones de interés al correo electrónico
industrialapaz2025@gmail.com
hasta el día 25-07-2025,
para hacerles llegar el pliego de condiciones.

TRADUCCIONES PROFESIONALES:

Inglés, Español.

Ref. 71507915

Se precisa

PERSONAL CON EXPERIENCIA EN VENTAS (INDISPENSABLE)

Para atención de tiendas de plástico, medios tiempos para La Paz y el Alto.

Comunicarse al **77707454**

HidalgoCorp

Jardines de Uyuni

PALACIO DE SAL

MALLKU CUEVA

CONVOCATORIA DE PERSONAL – POTOSÍ

Hotel Jardines de Uyuni y Hotel Palacio de Sal, ubicados en la ciudad de Uyuni (departamento de Potosí) y a orillas del majestuoso Salar de Uyuni, respectivamente, se encuentran en proceso de expansión y fortalecimiento de su equipo de trabajo. Por ello, se requiere personal calificado para los siguientes cargos:

1. ADMINISTRADOR DE RESTAURANTE

Requisitos:
- Experiencia comprobada en administración de restaurantes.
- Conocimientos sólidos en gestión de personal y control de costos.
- Habilidades destacadas en atención al cliente y resolución de conflictos.
- Dominio de herramientas informáticas (Excel, sistemas de gestión).
- Inglés intermedio o avanzado (excluyente).

Funciones:
- Supervisar y coordinar las operaciones diarias del restaurante.
- Administrar al equipo de trabajo, horarios y procesos de capacitación.
- Control y gestión de inventarios, costos y proveedores.

2. RECEPCIONISTA – Hotel Palacio de Sal

Requisitos:

- Experiencia en recepción o atención al cliente (preferiblemente en hoteles).
- Excelente comunicación y orientación al cliente.
- Conocimiento de sistemas de gestión hotelera (deseable).
- Inglés avanzado (excluyente).
- Capacidad para trabajar en equipo y bajo presión.

3. ENCARGADO/A DE TIENDA – Hotel Palacio de Sal

Requisitos:
- Experiencia en gestión de tiendas o ventas.
- Conocimientos en Puntos de Venta y manejo de Office.
- Proactividad y resistencia al trabajo bajo presión.

4.GARZONES – Hotel Palacio de Sal

Requisitos:

- Experiencia en atención en restaurante o servicio de salón.
- Agilidad, cortesía y disposición para el trabajo bajo presión.

5. AYUDANTES DE COCINA – Hotel Palacio de Sal y Jardines de Uyuni

Requisitos:

- Conocimientos básicos en gastronomía.
- Experiencia en cocina (se valorará experiencia en parrilla).
- Capacidad de trabajo en ambientes de alta demanda.

La empresa ofrece:

- Estabilidad laboral y económica.
- Alojamiento y alimentación incluidos.
- Beneficios sociales conforme a ley.
- Modalidad de trabajo 25 días laborales por 5 de descanso.

POSTULACIÓN
Las personas interesadas y con disponibilidad inmediata deben enviar su hoja de vida y pretensión salarial (requisito indispensable) indicando en el asunto la referencia del cargo al que postulan a:

talentohumano@hidalgocorp.bo
WhatsApp: 71729924

Hotel en Uyuni requiere incorporar
a su equipo de trabajo un(a):

- ENCARGADO(A) DE ALMACENES

Los postulantes deben tener experiencia en el rubro, disponibilidad inmediata para viajar. Interesados enviar su curriculum con pretensión salarial al correo **alopez@sama-resources.com**

REQUERIMIENTO DE PERSONAL

Se requiere
PERSONAL COMO AYUDANTE:

- Trabajo bajo presión
- Persona entre 18 a 30 años
- Contar con garantía real (Indispensable)
- Presentar pretensión salarial

Interesados enviar su hoja de vida en sobre cerrado, a zona Villa Bolívar "A" N° 2385 esquina Av. Unión.

EMPLEOS

Requerimiento de

PASANTES PARA EL AREA DE MARKETING Y VENTAS.

Enviar CV al **72580364** o dejar en fisico en el Instituto Nibble El Alto, Calle 5 #67 esq. Tiahuanacu. Zona 12 de octubre.

EMPLEOS

Requerimiento de

AUXILIARES PARA AREA ADMINISTRATIVA Y CONTABLE.

Enviar CV al **72580364** o dejar en físico en el Instituto Nibble El Alto, Calle 5 #67 esq. Tiahuanacu. Zona 12 de octubre.

La Dirección General de las Unidades Académicas Campesinas de La Universidad Católica Boliviana ***"San Pablo",*** convoca a profesionales a postularse al Concurso de Méritos para optar a los siguientes cargos:

REF. 01 DIRECTOR ADMINISTARTAVO FINANCERO.

REF. 02 CONTADOR

Interesados consultar la página web:

www.uacucb.edu.bo

EMPRESA CONSTRUCTORA INTERNACIONAL SOLICITA:

ASISTENTE EN ADMINISTRACIÓN

Se requiere persona proactiva, responsable y con buena disposición para trabajo en equipo.

Requisitos indispensables:

- Formación en administración o áreas afines
- Dominio del idioma inglés
- Valorado adicionalmente:
- Conocimientos en contaduría
- Idioma chino mandarín

Interesadas/os enviar su hoja de vida al correo:
duxren685@gmail.com

La Paz - Bolivia

Hotel en Uyuni requiere incorporar a su equipo de trabajo un(a):

- Encargado(a) de Recepcion - Deskclerck

Los postulantes deben tener experiencia en el rubro, ingles indispensable y disponibilidad inmediata para viajar. Interesados enviar su curriculum con pretensión salarial al correo **alopez@sama-resources.com**

REQUERIMIENTO DE PERSONAL

Empresa Importadora y distribuidora de medicamentos e insumos médicos, , requiere:

REF. P-1 – VENDEDOR de PROVINCIAS
REF. A-2 – VENDEDOR PARA EL ALTO

REQUISITOS :
- Experiencia en VENTAS en las áreas solicitadas, detallar los 2 ultimos trabajos.
- Persona proactiva, dinámica y orientación al logro de objetivos.
- Pedimos Responsabilidad, constancia y compromiso.
- Referencias laborales y Disponibilidad inmediata y de Viajes
- Por la responsabilidad inherente del cargo se requiere Garantías.

OFRECEMOS:
- Estabilidad laboral, remuneración acorde a la responsabilidad y rendimiento.
- Comisiones, mas premios por cumplimiento de metas. Bono de movilidad. Agradable ambiente de trabajo.

Enviar su C.V., con **pretensión salarial indispensable** Y la REFERENCIA al cargo que postula, hasta el miércoles 24 de julio, al correo **fprrhh.lapaz.2014@gmail.com**

CITY SRL

Empresa Industrial de fabricación de máquinas Industriales, con sede en la ciudad El Alto (zona Río Seco), solicita profesional para desempeñar los siguientes cargos:

MECANICO INDUSTRIAL

- **Formación Académica a Nivel Técnico Superior e Ingeniería.**
- **Conocimiento amplio en:**
- Manejo de máquinas y herramientas
- Soldadura eléctrica, MIG-MAG y TIC
- Diseño, Trazado y Construcción
- Construcción de máquinas Industriales
- Experiencia especifica de 2 años.

Se requiere:
✓ Disponibilidad Inmediata.
✓ Capacidad de Trabajo bajo Presión y Orientado a Resultados.

Buscamos profesionales:
✓ Con iniciativa y creatividad.

Las personas interesadas que cumplan con el perfil deberán enviar su curriculum vitae indicando pretensión salarial (indispensable) al correo electrónico city@quinoacity.com hasta el día miércoles 23/07/2025.

Se requiere **PASANTES** para el área de marketing:
- Estudiantes de últimos semestres marketing, ingeniería comercial o ramas afines.
- Proactivo o con ganas de aprender.
- Organización y trabajo en equipo
- Disponibilidad de medio tiempo mañana o tarde.

Para más información enviar mensaje al número **69925525**.

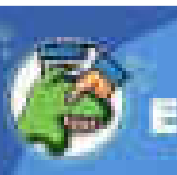

EMPLEOS

AUXILIAR DE FARMACIA

Con experiencia requiero para la zona sur. Turno tarde.

Ref. 73717676

PASANTE DE MARKETING

Empresa de software busca estudiante de marketing, comunicación o afines. Tiempo completo con pago.

CV al **78023834**

EMPLEOS

MEDIO TIEMPO cafe ejecutivo requiere

MESERA/ANFITRIONA

Whatsapp **70690020 60104086**

Requiero

NIÑERA

que realice tareas del hogar, persona responsable. LPz Miraflores, turno tarde.

Llamar 72404033

CITY SRL

PASANTIA AREA DE
CONTABILIDAD

Empresa Industrial de Alimentos Naturales y Fabricación de Maquinas Industriales, con sede en la ciudad El Alto (Rio Seco).

Requiere incorporar en su equipo de trabajo 2 (Dos) PASANTES de la CARRERA DE CONTADURIA PUBLICA que desean adquirir conocimientos en Procedimientos de Contabilidad, Organización de Inventarios, Activos Fijos, Manejo de Sistemas Contables, e Inventarios, etc., además de tareas inherentes al área.

Se requiere:
Disponibilidad inmediata y tiempo completo

Las personas interesadas deben enviar su hoja de vida (Información Básica) al correo: **city@quinoacity.com** hasta el día miércoles 23 de julio de 2025.

FERTIPRO
FERTILIZANTES

Reconocida empresa, dedicada a la comercialización de fertilizantes, requiere incorporar a su staff profesional, los siguientes cargos:

PUESTO 1: ENCARGADO DE ALMACENES

Requisitos:
- Experiencia mínima de 2 años como encargado o responsable de almacenes
- Manejo de montacarga y tractor (deseable)
- Licencia de conducir categoría **B** (requisitos indispensables)
- Licencia de conducir categoría **M** (deseable)
- Conocimiento en control de inventarios, recepción y despacho
- Manejo de Excel intermedio
- Responsabilidad, liderazgo y alta capacidad de organización y gestión
- Disponibilidad inmediata

Funciones principales:
- Supervisar ingreso, almacenamientos y despacho de los productos
- Organizar el almacén según tipo de producto, lote y vencimiento
- Coordinar cargas y descargas
- Manejo de montacarga y tractor dentro del predio
- Reportar salidas y elaborar reportes semanales de stock

PUESTO 2: ASISTENTE DE ALMACENES

Requisitos:
- Experiencia mínima de 1 año en almacenes o logística
- Manejo básico de montacarga (deseable)
- Licencia de conducir categoría A (obligatorio)
- Licencia de conducir categoría M (deseable)
- Proactividad y predisposición para trabajo operativo
- Orden, responsabilidad y actitud de apoyo
- Disponibilidad inmediata

Funciones principales:
- Gestión de inventarios y movimientos internos
- Operar montacarga en función de las actividades logísticas
- Mantenimiento, orden y limpieza en almacenes
- Colaborar con el encargado de almacenes en tareas diarias

Los interesados que cumplan con los requisitos para cualquiera de los dos cargos, deberán enviar su hoja de vida actualizada, indicando su pretensión salarial y **especificando en el asunto del correo, el cargo al que postulan** ("Encargado de Almacenes" o "Asistente de Almacenes").

- Correo electrónico: **fertiprosrl@outlook.com**
- Fecha límite de postulación: Miércoles, 23 de julio de 2025.

EMPLEOS

COCINEROS
Con EXPERIENCIA.
Ref. 71555565 o 72040666

EMPLEOS

E.M.E s.r.l.
Solicita **PERSONAL PARA SU DEPARTAMENTO COMERCIAL** en La Paz.
Interesados enviar C.V. en formato PDF al Correo:
aperturalapaz@gmail.com

EMPLEOS

Estamos reclutando personal en el área gastronómica
COCINEROS, MESEROS
(Excelente presencia),
PERSONAL DE LIMPIEZA.
Enviar hoja de vida **72070044**

Requerimos un
AUXILIAR ADMINISTRATIVO CONTABLE Y UN PASANTE DEL ÁREA
Para empresa del rubro gastronómico reconocida en Bolivia.
Remitir su cv indicando su pretensión salarial al correo:
elsa.tinto.lp@gmail.com

EMPLEOS
PROGRAMADOR
Se busca desarrollador de aplicaciones móviles proactivo y pensamiento fuera de la caja, enviar currículo y pretensión al correo
jhepic10@gmail.com

Asistente PLANIFICACION y CUMPLIMIENTO

Oficina de Desarrollo Inmobiliario en Ingeniería y Arquitectura en Zona Sur, precisa contratar servicios de **contabilidad administrativa financiera con análisis de costos,** actualizados en **normas** impositivas del área.

Perfil: orientado a un responsable buscando ofrecer servicios a organizaciones basadas en procesos integrados para la **dirección de proyectos y contratos según** PMI y BIM, con capacidad analítica y agilidad en manejo de sistemas ERP y CRM incluyendo Excel avanzado y **PowerBi.**

Ofrecemos: integración a un entorno operativo digital en plataforma, coordinación de calendarios, y proyección de desarrollo con ingresos competitivos, experiencia no excluyente pero deseable.

Invitamos a enviar su oferta a: propuesta@urbisbolivia.com
Imprescindible: en el mensaje insertar un texto resumen de competencias con pretensión de ingreso, adjuntar currículo y en asunto rotular: Proyecto CAF | [Nombres & Apellidos]

Plazo: miércoles, 23 Julio 2025.

REQUERIMIENTO DE PERSONAL

Institución sin fines de lucro requiere incorporar a su equipo de trabajo un **"Encargado de Servicios Aduaneros"**, que cuente con el siguiente perfil profesional:

- Título profesional en provisión nacional en Comercio Exterior, Administración aduanera, negocios internacionales o ramas afines.
- Experiencia mínima de 4 años, en administración y control de servicios aduaneros.
- Experiencia en supervisión de personal vinculado a operaciones aduaneras.
- Sólidos y actualizados conocimientos de la normativa vigente.
- Conocimiento de proceso y trámites de desaduanización y exportación.
- Excelentes habilidades de comunicación, trabajo en equipo y relaciones interpersonales.
- Amplia predisposición a lograr resultados con eficiencia y calidad.
- Manejo avanzado del office.

Las personas interesadas, que cumplan con los requisitos señalados, enviar su hoja de vida y carta de postulación incluyendo pretensión salarial a la dirección electrónica: **requerimientorhh@gmail.com** hasta el día viernes 25 de julio de 2025.

EMPLEOS

COACH DE VIDA PARA ADOLESCENTES

Buscamos coach de vida con estudios y títulos en el área, con amplia experiencia en desarrollo personal y autoestima, con conocimientos en PNL y liderazgo para trabajar con jóvenes. Se valorará mucho si el (la) profesional es psicólogo(a).

Enviar CV al 77771020.

EMPLEOS

COMUNITY MANAGEMENT

Precisamos personal especializado y con mucha experiencia en Tic Tok Adds, Facebook Adds, manejo de comunidades, edición y publicación de contenidos en RRSS.

Enviar currículo **77771020**

EMPLEOS

DISEÑADOR GRAFICO

Preciso con dominio de diseño 3D y edición de video. Se valorará conocimientos de Facebook y TikTok Adds.

Enviar CV, pretensión salarial y portafolio al **63062927**

EMPLEOS

FILMAKER

Precisamos con experiencia en creación de contenidos, edición de video y diseño gráfico, IAs de diseño, experiencia enTikTok y Facebook Ads. Se valorará si cuenta con equipo propio.

Enviar CV y pretensión salarial al **63062927**

EMPLEOS

LETREROS PUBLICITARIOS

Se busca personal con experiencia en armado de letreros, tesado de lonas de gigantografías. Colocado stickers.

Contactar al WhatsApp 777240022.

EMPLEOS

NEUROPSICOLOGO (@)

Precisamos para realizar trabajos en coordinación con el IDAI para integración de adolescentes con Neurodivergevias, TEA, TDAH.

Solo profesionales con experiencia acreditada en esta área.

Enviar **currículo al 77771020**

EMPLEOS

TUTORA Se busca.

Requisitos: psicóloga o psicomotricista, con experiencia en adolescentes con TEA leve y TDAH. Para Apoyo en el colegio y socialización. Tiempo completo, disponibilidad inmediata. Se realizará trabajo conjunto con IDAI.

Enviar CV al 64172426

EMPLEOS

Busco

TÉCNICO ELÉCTRICO AUTOMOTRIZ,

experiencia en instalación de alarmas con bloqueo y equipos de rastreo satelital.

Consultas 76050080

EMPLEOS

ASISTENTE ADMINISTRATIVO CONTABLE,

Proactiv@, responsable; vivir cerca a Miraflores (no excluye), enviar curriculum; pretensión salarial:

gris_martinezblanco@hotmail.com

CITY SRL

PASANTÍA ÁREA DE CONTROL DE CALIDAD Y PRODUCCIÓN

Empresa Industrial de Alimentos Naturales y Orgánicos, con sede en la ciudad de El Alto (Rio Seco).

Requiere incorporar a su equipo de trabajo 4 (cuatro) PASANTES que estén cursando el último año o egresados de las carreras de Química Industrial, Ingeniería Química e Ingeniería Industrial, que deseen adquirir conocimientos en el área de Control de Calidad y Producción.

Se requiere:
Disponibilidad inmediata y tiempo completo

Las personas interesadas deben enviar su hoja de vida (Información Básica) al correo **city@quinoacity.com** hasta el día miércoles 23 de julio de 2025.

EMPLEOS

Clínica Dental en la ciudad de La Paz requiere:

- **Asistente Dental** (T. tarde)
- **Volantero(a).**

Mayor información al whatsapp **64159362.**

EMPLEOS

JEFE DE PLANTA DE BIOINSUMOS,

Titulado en Ingeniería Agronómica o carreras afines. (indispensable) Postgrado o Especialidad en Producción Orgánica, **Cel 61838102**

EMPLEOS

Se requiere

PERSONAL PARA STAND DE POSTRES EN PATIO DE COMIDAS

Día por medio.

Ref: 72524296 - 79557675

EMPLEOS

Clínica Privada Requiere:

- **ASISTENTE DE DIRECCIÓN** Con formación en contabilidad
- **INSTRUMENTADORA QUIRÚRGICA**
- **CIRCULANTE DE QUIRÓFANO**

Disponibilidad inmediata

Enviar hoja de vida
Ref. WhatsApp **74577752**

EMPLEOS

Se requiere:

- **AYUDANTE DE PANADERÍA** de lunes a sábado
- **AYUDANTE DE COCINA** de lunes a viernes turno tarde
- **MESERO** para sábado y domingo

Mandar CV al 60116738

REQUERIMIENTO DE PERSONAL

Se requiere **PERSONAL EN EL ÁREA DE VENTAS** con:

- Facilidad de palabra
- Trabajo bajo presión
- Contar con garantía real (Indispensable) Presentar pretensión salarial

Interesados enviar su hoja de vida en sobre cerrado, a zona Villa Bolívar "A" N° 2385

Empresa precisa contratar **AUXILIAR** de importaciones.

Requisitos:

- Titulada en el rubro de comercio internacional o similares.
- Conocimiento de la norma aduanera
- Experiencia en el cargo o similares de 1 año mínimamente
- Conocimiento del rubro de la construcción (valorable)
- Con garantías reales.
- Disponibilidad inmediata (preferentemente)
- Residencia en el Alto - La Paz

Interesados enviar hoja de vida y pretensión salarial al **telf. 78803474** o al correo **asistadmlp@acerostorrico.com**

FAMILIA REQUIERE:

1. **COCINERA** CON EXPERIENCIA, MEDIO TIEMPO (TRES VECES POR SEMANA)
2. **PERSONAL DE LIMPIEZA**, MEDIO TIEMPO (TRES VECES POR SEMANA)
3. **MAESTRA PARA NINOS**, MEDIO TIEMPO

Personas interesadas, apersonarse al edf. Acacia y comunicarse al teléfono **72928175**, con su hoja de vida o referencias personales.

JEFE DE VENTAS

Empresa líder en venta de equipos contadores y clasificadores de dinero busca incorporar a su equipo un/a Administrador/a Comercial con sólida experiencia en ventas y conocimientos en licitaciones.

Perfil requerido:

- Profesional en Administración de Empresas, Ingeniería Comercial o afines.
- Experiencia mínima de 3 años en cargos similares, preferentemente en el rubro de tecnología bancaria o venta de maquinaria especializada.
- Dominio en procesos de licitación (públicas y privadas), elaboración de propuestas comerciales y gestión de contratos.
- Capacidad de liderazgo, planificación estratégica y manejo de equipos de venta.
- Excelente comunicación y orientación al cliente.
- Manejo avanzado de herramientas ofimáticas.

Responsabilidades:

- Supervisar y coordinar el área comercial y de ventas.
- Identificar nuevas oportunidades de negocio y licitaciones relevantes para la empresa.
- Elaborar y presentar propuestas competitivas para procesos de licitación.
- Gestionar relaciones con clientes institucionales y corporativos.
- Controlar indicadores de gestión y ventas.
- Apoyar en la toma de decisiones estratégicas del negocio.

Interesados/as enviar CV actualizado con pretensión salarial al correo:
adm.obralp@gmail.com
hasta el día jueves 24 de julio del presente.

JEFE DE PLANTA DE BIOINSUMOS

Perfil Requerido: • Titulado en Ingeniería Agronómica o carreras afines. (indispensable)

EMPLEOS

RECEPCIONISTA

Para Centro de Medicina Estética.

Info al **78943525**

EMPLEOS

SE NECESITA

SRTA. PARA ATENCIÓN DE ÓPTICA.

Ref. 79689779

EDICTO AGRARIO

El Abg. Janeth Valentina Pacheco Zambrana, Directora Departamental a.i. del Instituto Nacional de Reforma Agraria-La Paz, dentro del proceso modalidad del Proceso de Saneamiento de Tierras Comunitarias de Origen (SAN-TCO) del área denominada **CENTRAL ATEN, polígono Nº 808,** ubicado en el municipio Apolo, provincia Franz Tamayo del departamento de La Paz. -----

Hace saber al público en general, en cumplimiento a lo dispuesto por el Art 294 parágrafo V. del Decreto Supremo N° 29215, que mediante **Resolución Administrativa US-DDLP Nº 79/2025 de fecha 14 de julio de 2025,** se dispone Instruir la Creación, Priorización y Ampliación del plazo de ejecución del Relevamiento de Información en Campo establecido en la Resolución Instructoria RA – ST 064/2004 de fecha 16 de febrero de 2004, dentro del Proceso de Saneamiento de Tierras Comunitarias de Origen (SAN-TCO) del área denominada **CENTRAL ATEN, polígono Nº 808,** ubicado en el municipio Apolo, provincia Franz Tamayo del departamento de La Paz, cuya parte resolutiva se trascribe a continuación.-----

POR TANTO:-------

La Directora Departamental INRA – LA PAZ, sin entrar en mayores consideraciones de orden legal y en uso de sus atribuciones legítimas conferidas por el Art. 48 parágrafo I, numeral 1, inc. a) del Decreto Supremo No. 29215 de fecha 2 de agosto de 2007; ----------

RESUELVE: -------

PRIMERO.- Crear el **polígono Nº 808** en el área denominada **CENTRAL ATEN,** con una superficie aproximada de 3361.7274 ha (Tres mil trescientas sesenta y un hectáreas con siete mil doscientos setenta y cuatro metros cuadrados), ubicado en el municipio Apolo, provincia Franz Tamayo del departamento de La Paz, en el que se ejecute de manera independiente las diversas etapas de saneamiento, quedando polígono Nº 758 denominado "CENTRAL INDÍGENA DEL PUEBLO LECO DE APOLO" (CIPLA) POLÍGONO 2A con una superficie aproximada de 50752.9648 ha (Cincuenta mil setecientas cincuenta y dos hectáreas con nueve mil seiscientas cuarenta y ocho metros cuadrados), de conformidad a lo establecido en el Art. 277 del Reglamento Agrario Decreto Supremo N° 29215.

SEGUNDO. – Priorizar el área de Saneamiento de la **CENTRAL ATEN, polígono Nº 808,** y sea bajo la modalidad de Saneamiento de Tierras Comunitarias de Origen (SAN-TCO), de conformidad a lo previsto por los Arts. 69 parágrafo I numeral 3 y 72 de la Ley Nº 1715 modificada por Ley Nº 3545; Arts. 263, 275 inciso c) del Decreto Supremo N° 29215.

TERCERO. – Ampliar del plazo de Relevamiento de Información en Campo, dispuesta mediante la Resolución Instructoria RA – ST 064/2004 de fecha 16 de febrero de 2004**,** bajo la modalidad de Saneamiento de Tierras Comunitarias de Origen (SAN-TCO) sobre el área denominado **CENTRAL ATEN, polígono Nº 808,** con una superficie aproximada 3361.7274 ha (Tres mil trescientas sesenta y un hectáreas con siete mil doscientos setenta y cuatro metros cuadrados), ubicado en el municipio Apolo, provincia Franz Tamayo del departamento de la Paz, debiendo intimar nuevamente a beneficiarios, propietarios, subadquirentes, poseedores y otros que aleguen algún derecho a apersonarse al proceso de Saneamiento; consigne la fecha de Inicio y con Conclusión de la etapa del Relevamiento de Información en Campo; conforme lo dispuesto por el Art. 294 parágrafo IV del Decreto Supremo Nº 29215, de acuerdo a los siguientes datos técnicos:

NOMBRE	CENTRAL ATEN
POLIGONO	808
SUPERFICIE:	3361.7274 ha (Tres mil trescientas sesenta y un hectáreas con siete mil doscientos setenta y cuatro metros cuadrados).

UBICACIÓN GEOGRAFICA	
UBICACIÓN	**DESCRIPCIÓN**
DEPARTAMENTO	La Paz
PROVINCIA	Franz Tamayo
MUNICIPIO	Apolo

Fuente: *Viceministerio de Autonomías, 2023*

COLINDANCIAS			
NORTE:	RIO ATEN	**ESTE:**	COMUNIDAD SUTURI, RIO IRIMO, COMUNIDAD IRIMO
SUR:	COMUNIDAD IRIMO COMUNIDAD YUYO	**OESTE:**	ÁREA EN CONFLICTO CENTRAL INDÍGENA DEL PUEBLO DE LECO DE APOLO (CIPLA), COMUNIDAD YUYU Y COMUNIDAD SAUCIRA, CENTRAL INDÍGENA DEL PUEBLO LECO DE APOLO (CIPLA)

CUARTO. – Se dispone al efecto intimar nuevamente a:

a) A propietarios o subadquirentes(s), de predios con antecedente en títulos ejecutoriales a presentar los mismos, los documentos que respaldan su derecho propietario, así como su identidad o personalidad jurídica;
b) A beneficiarios o subadquirentes(s), de predios con antecedentes en procesos agrarios en trámite, a apersonarse en el procedimiento, acreditando su derecho propietario, así como su identidad o personalidad jurídica, e indicando el número de expediente; y
c) A poseedores, a acreditar su identidad o personalidad jurídica, acreditar y probar la legalidad, fecha y origen de la posesión.

Las personas señaladas precedentemente, deberán apersonarse y presentar la documentación correspondiente ante los funcionarios públicos encargados de la sustanciación del procedimiento dentro del plazo establecido en la Resolución, el mismo que no deberá exceder de treinta (30) días calendario, debiendo demostrar la función social o función económica social durante la actividad de Relevamiento de información en campo.

Se deja expresa constancia que la documentación presentada no implica el reconocimiento de derechos en esta fase, sino hasta la Resolución Final de Saneamiento, tal como lo dispone el Art. 294 parágrafo III última parte del Reglamento Agrario por Decreto Supremo N° 29215.

QUINTO.- La sustanciación del presente proceso de saneamiento será orientada bajo los parámetros del Saneamiento de Tierras Comunitarias de Origen (SAN-TCO), de conformidad a lo establecido en el Art. 352 del Decreto Supremo N° 29215; en caso de identificarse predios que no se encuentren dentro del ámbito de aplicación del Saneamiento de Tierras Comunitarias de Origen, deberá proceder la ejecución del procedimiento común de saneamiento, de conformidad al Art. 263 del Decreto Supremo N° 29215.

SEXTO.- Se dispone que la ejecución de la actividad del Relevamiento de Información en Campo, se ejecute a partir de fecha **22 al 28 de julio de 2025**, conforme dispone el Art. 294 parágrafo IV del Decreto Supremo Nº 29215; asimismo, la Tarea de Campaña Pública se realizara paralelamente al Relevamiento de Información en Campo, conforme lo dispone el Art. 297 del Decreto Supremo N° 29215.

SÉPTIMO.- Quedan excluidas del alcance de la presente Resolución, los predios titulados o en proceso de saneamiento ejecutados con anterioridad a la emisión de la presente Resolución, de conformidad a lo previsto por el Art. 278 parágrafo I del Decreto Supremo N° 29215.

OCTAVO.- En caso de identificarse dentro del área denominada: **CENTRAL ATEN, polígono Nº 808,** solicitudes de saneamiento presentadas con anterioridad a la presente fecha, se dispone que dichas solicitudes ya sea que cuenten con Informe de Admisión, Rechazo, o Intimación, o Informe de Adecuación deberán sujetarse al presente proceso de saneamiento bajo la modalidad de Saneamiento de Tierras Comunitarias de Origen (SAN-TCO), conforme el Principio de Concentración previsto por el Art. 76 de la Ley N° 1715 modificado por Ley N° 3545.

NOVENO.- Declarar la Caducidad y Archivo Definitivo de Obrados en aquellos procesos en los que se evidencia inactividad atribuible a la parte interesada por más de tres meses computable desde la última actuación, que se encuentren al interior del área denominada: **CENTRAL ATEN, polígono Nº 808,** en virtud a lo establecido por el Art. 289 del Decreto Supremo Nº 29215.

DÉCIMO.- Quedan habilitados los días domingos y feriados a objeto de realizar notificaciones respetando el plazo establecido para cada notificación, de conformidad a lo establecido en el Art. 15 del Decreto Supremo N° 29215.

DÉCIMO PRIMERO.- Se dispone la notificación de la presente Resolución por Edicto Agrario que podrá ser publicado en un medio de prensa de circulación nacional, y su difusión en una radio emisora local, conforme lo dispone el Art 70 inciso b) del Decreto Supremo N° 29215, modificado por el Decreto Supremo N° 4494 de fecha 21 de abril de 2021.

DÉCIMO SEGUNDO.- Queda encargada de la ejecución y cumplimiento de la presente Resolución Administrativa la Unidad de Saneamiento del INRA Departamental La Paz. ---------

REGISTRESE, COMUNIQUESE y ARCHIVESE.------

FIRMA Y SELLA: Abg. Janeth Valentina Pacheco Zambrana.- **DIRECTORA DEPARTAMENTAL a.i. INRA – LA PAZ** ------

FIRMA Y SELLA: Abg. Karina Lucy Gutiérrez Zapana.- **PROFESIONAL ENCARGADA JURIDICA DE SANEAMIENTO INRA – LA PAZ.**

El presente Edicto es librado en la ciudad de La Paz, a los catorce días del mes de julio de dos mil veinticinco años. -------

suplementOEspecial

laRazón

Domingo 20 de julio de 2025

PREMIOS MAYA

BICENTENARIO 2025

Incentivando la "Cultura del orgullo por lo boliviano"

PREMIOS MAYA INTERNACIONAL: Historia y compromiso con la credibilidad

"El máximo honor público concedido en Bolivia, nace en el deseo inquebrantable por reconocer y fomentar las grandes ideas, acciones y talentos que hacen nuestra vida mejor". (Ramiro Serrano, director del Grupo Maya)

Paola Coimbra y Ramiro Serrano.

Los PREMIOS MAYA INTERNACIONAL nacen hace 29 años, con el objetivo de reconocer a las personalidades ilustres de nuestro medio.

La primera ceremonia se realizó en el Hotel Sucre de La Paz y consistió en la entrega de un diploma a los homenajeados. Fue al año siguiente cuando se instauró una medalla y, luego, una estatuilla que presta la figura del cóndor andino, ave que representa libertad, grandeza y la búsqueda de nuevos horizontes.

En años posteriores, el premio adquirió relevancia cuando, para garantizar su transparencia, se realizaron encuestas de percepción con empresas como Fides DEI y Comsuma. Se instauraron nuevas categorías como la "Empresarial" y "Maya Pueblo", destinada a premiar a personajes del día a día que pocas veces son reconocidos, a pesar de su rol protagónico en la comunidad.

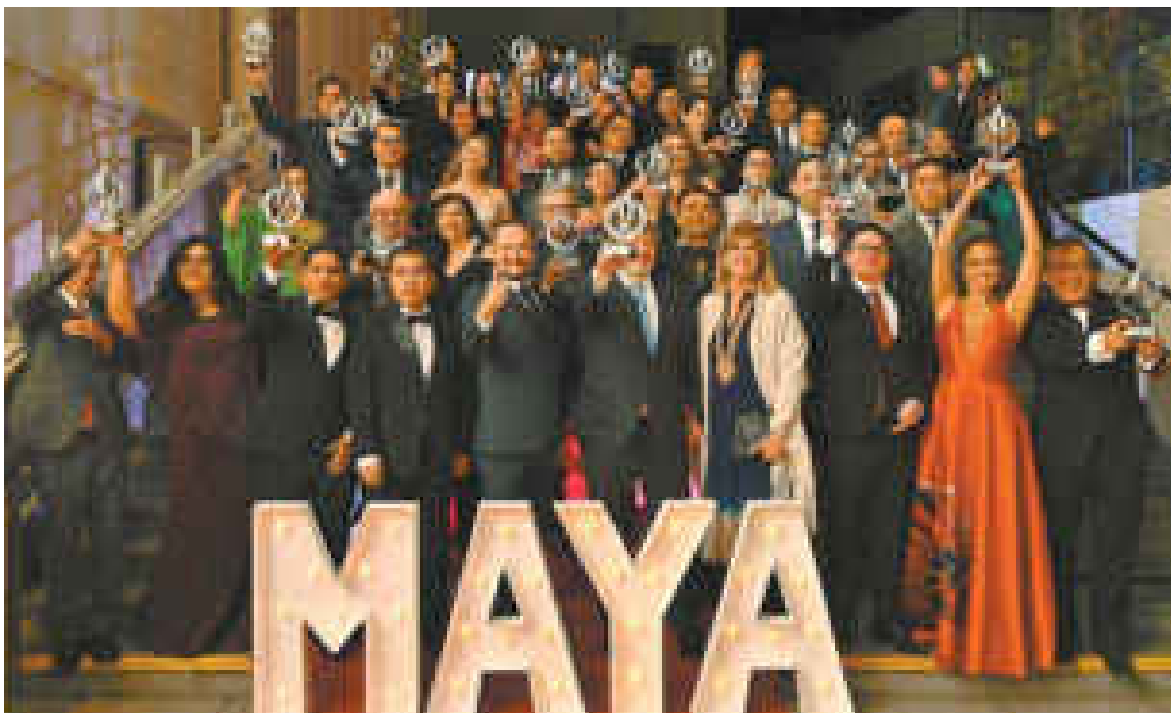

Ganadores de los premios Maya en Buenos Aires Argentina.

La cultura del orgullo boliviano

El último año presentó retos para la empresa privada. Muchas industrias se vieron obligadas a cerrar sus operaciones y, el sector más afectado, fue el de los emprendimientos pequeños, un rubro que no cuenta con grandes capitales para sortear los embates de la crisis económica y energética. Ante esta situación, los PREMIOS MAYA juegan un papel importante, visibilizando a las empresas que, pese a todo, aún apuestan por el mercado nacional, ofertando productos y servicios diversos.

"Los consumidores tenemos que preferir las marcas que representan al productor nacional y a miles de familias que intervienen en la cadena productiva", afirma Ramiro Serrano. "Valorar el esfuerzo del empresariado es fundamental para crear la Cultura del Orgullo por lo boliviano".

Andrés Barba, Kevin Morato, Vanesa Añez, Matamba y Código FHER.

"Bolivia cuenta con productos tradicionales, de primera necesidad y de consumo masivo que compiten perfectamente con los productos importados. Los grupos empresariales destinan tiempo, dinero y esfuerzo por obtener certificaciones de calidad en sus procesos de elaboración, son amigables con el medio ambiente, están mejorando sus procedimientos de gobierno corporativo, como nunca, lo cual demuestra que estamos en busca de estandarizar la producción con los mercados internacionales. Ese esfuerzo tiene que ser reconocido por el consumidor, que debe apoyar a las marcas de prestigio".

Ceremonias y personalidades Maya Internacional

La gala de los PREMIOS MAYA también se hace presente en otros países, como Estados Unidos y Argentina. En los últimos años, fueron distinguidas estrellas como: Guns'n Roses, Gene Simmons (del grupo Kiss), el conferencista Jurgen Klaric, los actores Carla Ortiz y Milton Cortez, Nito Mestre (Argentina), Flans (México), Pandora (México), Vladimir Suárez (boliviano radicado en México), Fanny Mandelbaum (Argentina) Juan Carlos Morales (Estados Unidos), Andrea del Boca (Argentina), Pandora (México), Luis Fonsi (Puerto Rico), Alejandro Lerner (Argentina), Ana María Polo (Estados Unidos) y Jeanette (España), entre otros.

Entre los invitados de las ediciones internacionales estuvieron diplomáticos, cineastas, empresarios, músicos y celebridades de El Salvador, Perú, Chile, Puerto Rico, Estados Unidos, México, Canadá, Costa Rica y otros países. En la Alfombra Roja realizada en Buenos Aires fueron invitados, para entregar los reconocimientos, Aníbal Pachano, Judith Gabbani, Javier Calamaro, y Anna Chiara del Boca.

¿Qué convierte a los Premios Maya en el máximo honor público concedido en Bolivia?

Ramiro Serrano, director del Grupo Maya señala que: "El factor primordial es el amor por el país y su gente, el deseo inquebrantable por reconocer e impulsar las grandes ideas, acciones y talentos que hacen nuestra vida mejor. Además, durante todos estos años hemos construido credibilidad con originalidad. Nuestros procesos de selección son únicos, fueron evolucionando con los años en búsqueda de la transparencia. La experiencia y el trabajo duro de tanto tiempo es ahora propiedad intelectual del Grupo Maya, registrada a nivel internacional".

SUPLEMENTOS ESPECIALES
PREMIOS MAYA BICENTENARIO 2025

Responsable:
Virginia Ocampo Taborga
Redacción y edición:
María Isabel Cardozo Maceréz
Diseño:
Fernando Gisbert

MAPAZ IDEAS CREATIVAS
2718048 - 69738891
e-mail: mapazideascreativas@yahoo.com

Domingo
20 de julio de 2025

Banco Fie
¡eres tú!
40 Años

"40 AÑOS DE TRAYECTORIA EMPRESARIAL"

Somos reconocidos como el Banco con las más sólidas políticas de impacto social e inclusión de género.

Aportamos día a día con nuestro trabajo al desarrollo y calidad de vida de miles de bolivianos y bolivianas.

Porque creemos que, ¡Un mundo mejor es posible!

ESTE ENTIDAD ES SUPERVISADA POR ASFI

Un premio al compromiso con la vida y la salud

LABCLINICS, referente nacional en diagnóstico clínico humano

Por segundo año consecutivo, LABCLINICS recibe el Premio Maya por su excelencia diagnóstica, vocación de servicio y compromiso con la salud del país.

Certificaciones de LABCLINICS (IQNET, AFNOR, IBNORCA).

LABCLINICS es un laboratorio privado de análisis clínicos especializados, reconocido por su infraestructura de vanguardia, tecnología de última generación y altos estándares de calidad. En un entorno científico en constante transformación, se consolidó como referente del sector, gracias a la implementación de métodos innovadores, equipamiento altamente sofisticado y un compromiso inquebrantable con la excelencia.

Ofrece estudios clínicos de alta especificidad y sensibilidad, incluso dentro del área de Biología molecular, respaldados por tecnología avanzada que permite obtener resultados rápidos, precisos y confiables. Su equipo multidisciplinario integra experiencia técnica, rigor científico y un enfoque profundamente humanizado, garantizando no solo exactitud en el diagnóstico, sino también una atención personalizada centrada en las necesidades del paciente.

Proyecto visionario consolidado como referente en su rubro

Desde su fundación en 1998 por la Dra. Elma Rossell Simón, LABCLINICS ha escrito una historia de evolución constante y liderazgo en el sector de laboratorios clínicos. Lo que comenzó como un proyecto visionario se consolidó como un referente nacional, gracias a:

- Un equipo profesional altamente calificado, comprometido con la excelencia diagnóstica.
- Tecnología analítica de última generación, que garantiza precisión y rapidez.
- Una oferta integral: desde pruebas de rutina hasta estudios especializados de alta complejidad.
- Un servicio personalizado, donde la calidad y la calidez humana marcan la diferencia.

Su dedicación a la educación continua, la formación del personal y la colaboración con instituciones académicas como UNIFRANZ los diferencian en el mercado.

La calidad es esencial

Es la esencia de su misión, visión y política de calidad, abordando necesidades explícitas e implícitas del paciente, según la norma ISO-9001:2015. Cuenta con controles de calidad internos en tiempo real y control de calidad externo e internacional como el PNCQ "Programa Nacional de control de calidad de Brasil".

Su sistema de control de calidad, tanto interno como externo, asegura resultados precisos y el óptimo funcionamiento de sus procesos. Lleva 19 años consecutivos de cumplimiento bajo la norma ISO 9001:2015, la que actualmente tiene como alcance a todos los "procesos pre-analíticos, analíticos y post-analíticos en hematología, microbiología, bioquímica, toxicología, inmunología, citología, hormonas y marcadores tumorales", válidos para su laboratorio central como el de sus sucursales, respaldando la confiabilidad de sus análisis en medicina preventiva, monitoreo de tratamientos y control de enfermedades.

LABCLINICS se destaca por su inversión en tecnología de punta, procesos analíticos automatizados y certificaciones de calidad que lo convierten en el primer laboratorio clínico en Bolivia certificado bajo normas ISO 9001:2015 y el único laboratorio en contar con esta certificación en todas sus áreas. El laboratorio cuenta con las certificaciones ISO 9001:2015 y PNCQ por 19 años consecutivos.

Actualmente, se encuentra en proceso de implementación para obtener la acreditación ISO 15189, un reconocimiento internacional que certifica la competencia técnica y la calidad en laboratorios clínicos.

"Nuestra exactitud es cuestión de vida"

LABCLINICS realiza estudios de alta especificidad y sensibilidad del área de Biología molecular, como, por ejemplo: PCR Multiplex, Panel de detección de Bacterias Gastrointestinales; sus áreas de estudio abarcan:

- Hematología
- Microbiología
- Parasitología
- Bioquímica
- Toxicología
- Inmunología
- Hormonas
- Marcadores tumorales
- Biología molecular

Más que un laboratorio, un aliado al cuidado de tu salud.

Mejor laboratorio clínico especializado PREMIOS MAYA 2025

"Ser reconocidos como el Mejor Laboratorio Clínico Especializado por los Premios MAYA es un honor que reafirma nuestro compromiso con la excelencia diagnóstica, la innovación tecnológica y la calidad en cada uno de nuestros análisis.

Este premio es la confirmación de que nuestra misión, valores y esfuerzos colectivos están impactando positivamente en la salud de las personas, no solo valida nuestra trayectoria y experiencia, sino también:

- *La búsqueda constante de la mejora continua.*
- *El enfoque centrado en el paciente, garantizando resultados confiables que impactan positivamente en el monitoreo de su salud y tratamiento.*
- *La dedicación de nuestro equipo por mantener los más altos estándares operativos, desde el análisis hasta la atención al cliente.*

Para nosotros, este galardón es un logro compartido con nuestros clientes y a la vez, una motivación: refuerza nuestra misión de seguir innovando y elevando la calidad en el diagnóstico clínico, siempre al servicio de los pacientes y la comunidad médica".

Equipo de análisis: ARCHITECT PLUS, Hasta 800 pruebas por hora, combinando calidad, precisión y velocidad en resultados, este equipo posee dos módulos principales:

MODULO	AREA
C4000	**Realiza estudios de bioquímica avanzada, incluyendo:** • Hemoglobina glucosilada (HbA1c) • Péptido natriurético (BNP) • Perfiles metabólicos y más.
I1000	**Emplea quimioluminiscencia para análisis de:** • Toxicología (detección de drogas y toxinas) • Niveles terapéuticos (monitoreo de fármacos).

Innovación y tecnología de última generación al servicio de la bioquímica clínica.

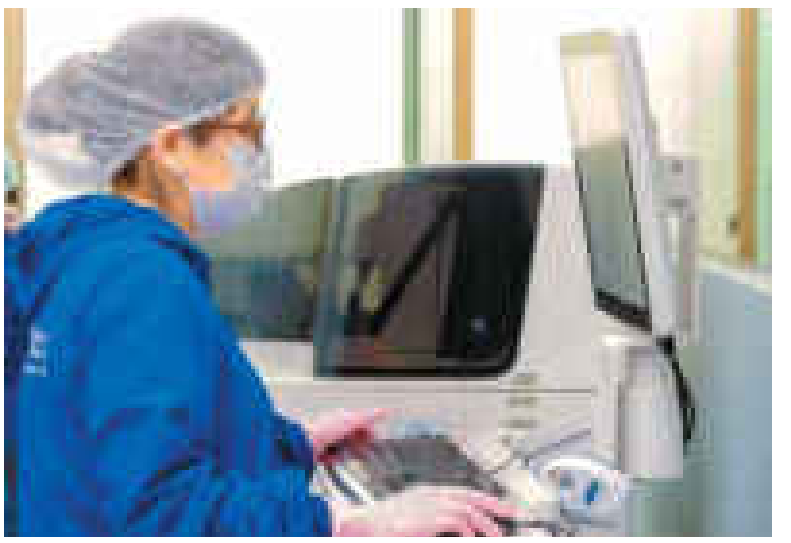

Área de Hormonas y Marcadores Tumorales: tecnología de vanguardia para un diagnóstico rápido y preciso.

Premio Maya Bicentenario, más que un punto de llegada, un impulso para seguir avanzando

ATC Red Enlace: Una red que conecta sueños, conecta negocios, conecta futuro

Comprometidos con la transformación digital en Bolivia, el comercio local, los usuarios que necesitan soluciones simples y con los emprendedores que merecen crecer.

ATC S.A., conocida comercialmente como **Red Enlace** es la plataforma financiera líder en Bolivia para pagos electrónicos.

Su misión es facilitar cobros digitales físicos y en línea, con máxima seguridad, velocidad y accesibilidad. Red Enlace es mucho más que una red de pagos: es el motor silencioso que impulsa la vida financiera de millones de bolivianos, es la infraestructura tecnológica que hace posible que comercios, usuarios, instituciones y bancos se conecten en un ecosistema seguro, rápido y eficiente.

Red Enlace, una marca que representa el avance tecnológico del sistema financiero boliviano.

Red Enlace ofrece una plataforma integral para pagos electrónicos, tanto presenciales como digitales. Entre sus servicios destacan:

- **Terminales POS físicos y Contacto POS móviles**, que permiten cobrar en cualquier lugar.
- **Pasarela de pagos online (CyberSource) y plataforma EON**, que permiten recibir pagos con links, QR, WhatsApp, redes sociales, tarjetas y billeteras móviles.
- **Interoperabilidad total**, que habilita cobros con tarjetas Visa, Mastercard, American Express y pagos internacionales como PIX.
- **Infraestructura robusta**, certificada en seguridad (PCI DSS y PCI PIN) y con cobertura nacional.

Cada una de sus soluciones está diseñada para que la tecnología no sea una barrera, sino un puente.

Pionera en su rubro

Su historia comienza en 1988, cuando ATC S.A. se convierte en pionera al introducir las primeras tarjetas de crédito en Bolivia. Poco después, abren el camino para la instalación de cajeros automáticos, la implementación de POS y el uso masivo de tarjetas de débito.

Con el tiempo, evolucionaron hasta convertirse en Red Enlace, una marca que representa el avance tecnológico del sistema financiero boliviano. En cada etapa de su crecimiento, se guiaron por una idea central: facilitar la vida de las personas y el crecimiento de los negocios, conectando tecnología y confianza.

Hoy, más de tres décadas después, continúan escribiendo esa historia con la misma convicción, pero con más herramientas, más innovación y más impacto.

Innovación, transformación y compromiso, son su constante

La coyuntura actual exige flexibilidad y visión para adaptarse a las nuevas formas de consumo, a las demandas digitales y a la inclusión financiera real. En ese sentido, Red Enlace mira el futuro con entusiasmo y propósito.

ATC S.A. se transforma continuamente. Ejemplo de ello es la reciente incorporación de PIX, el sistema de pagos instantáneos más usado en Brasil, ahora disponible para usuarios brasileños en Bolivia gracias a su tecnología, al igual que Amex, se une a su red demostrándole confianza y la solidez con la que grandes empresas los perciben. "Queremos seguir abriendo puertas, reduciendo brechas y facilitando el comercio transfronterizo".

Su objetivo es claro: que cada persona, sin importar dónde esté, tenga acceso a una forma de pago segura, rápida y moderna. "Que cada comercio, sin importar su tamaño, pueda crecer con nosotros".

No se trata de lo que hacemos, sino de cómo lo hacemos

En Red Enlace está claro que la innovación tecnológica debe estar al servicio de las personas. Por eso diseñan soluciones reales para necesidades concretas, invierten en tecnología y seguridad. *"Sabemos que la única forma de liderar es no detenerse nunca".*

Mejor red de pagos electrónicos PREMIOS MAYA 2025

"Este reconocimiento no es solo un galardón, es el reflejo del camino que hemos construido. Ser elegidos la "Mejor Red de Pagos Electrónicos del País" refleja el trabajo de cientos de personas comprometidas con mejorar, día tras día, la experiencia de pago en Bolivia.

Nos honra recibirlo por tercera vez consecutiva. Pero más allá del premio, lo que celebramos es la confianza que nos depositan nuestros aliados, comercios, usuarios y entidades financieras. Ellos son el verdadero motor de nuestra innovación.

Este premio representa la evolución de una empresa que nació desde la tecnología, pero creció desde el compromiso. Habla de un equipo humano que no se conforma, que se reinventa, y que trabaja con pasión para construir un sistema de pagos más justo, accesible y más conectado.

Reafirma nuestro liderazgo, pero, sobre todo, nuestra responsabilidad. Ser líderes implica mirar siempre hacia adelante, identificar nuevas oportunidades y actuar con integridad en cada decisión".

Guido Huáscar Balcázar Salinas, Gerente General Red Enlace.

La tecnología
es el reflejo de la innovación

Somos la **Mejor Red de Gestión de Pagos Electrónicos** en Bolivia

REDENLACE
Más fácil, más seguro

Century 21 Bolivia, red líder en franquicias inmobiliarias

“El Premio Maya reafirma nuestro compromiso con Bolivia”

Century 21 Bolivia transforma el mercado con innovación, ética y excelencia, consolidándose como la red inmobiliaria más sólida del país.

Century 21 es la red inmobiliaria líder a nivel mundial, presente en más de 80 países. Llegó a Bolivia en abril del 2017 con una propuesta innovadora basada en ética, tecnología y formación constante para sus asesores inmobiliarios.

Hoy, Century 21 Bolivia cuenta con 1.850 asesores y 67 oficinas en ocho de los nueve departamentos del país, ofreciendo un servicio integral y confiable tanto para la compra – venta, como para el alquiler de inmuebles.

Su crecimiento se ha construido sobre pilares sólidos: la profesionalización del rubro, la excelencia en la atención y el compromiso de transformar vidas a través del sector inmobiliario.

Century 21 Bolivia marca la diferencia cuando se trata de combinar tecnología de punta, capacitación continua y un profundo respeto por cada cliente.

“Queremos seguir conectando sueños con hogares y brindar siempre un servicio de excelencia”.

Convención Nacional 2025 / El Fenómeno C21.

Mejor empresa de franquicias inmobiliaria PREMIO MAYA 2025

“Ser reconocidos con el Premio Maya 2025 como Mejor Empresa de Franquicias Inmobiliarias es un orgullo que celebra el esfuerzo conjunto de todos los que formamos parte de esta red. Este reconocimiento refuerza nuestra pasión por ofrecer experiencias memorables y por mantenernos siempre a la vanguardia. “

"Nuestra capacidad de servicio nos hace diferentes"

Ballivián Asociados: la "Mejor Importadora de Productos Químicos" del país

Su compromiso con el comercio e industria legalmente establecidos, se apoya en creer en que juntos, como bolivianos, podemos salir adelante más allá de tendencias políticas, basados en el amor a nuestra Bolivia.

Lic. Carlos Ballivián, Gerente General de Ballivián Asociados Ltda.

Ballivián Asociados Ltda. es una empresa especializada en seguridad industrial e importaciones de insumos y materias primas para la industria y minería, con productos de alta calidad.

Sus operaciones engloban un minucioso proceso logístico de coordinación de carga, permisos de importación, embarques, transbordos, aduanas y almacenaje, iniciando con los requerimientos específicos de sus clientes y generando las mejores opciones en plazos y calidad, para que el cliente cuente con su producto en sus almacenes en los tiempos requeridos. Su especialidad son las materias primas y productos químicos.

42 años prestando servicios integrales

Ballivián Asociados se fundó en 1983, con la intención de prestar servicios integrales a la industria y minería, cubriendo sus necesidades de seguridad industrial, ropa de trabajo e insumos básicos para su proceso adecuado en la cadena productiva.

A lo largo de su vida empresarial se ganó la Mención en premios AWARDS y junto a su hermana CUSA (BOLIVIA) S.A., en "WHO`S WHO" - 1997.

Participó en seminarios internacionales con la finalidad de abrirse campo en el exterior y ampliar su capacitación en calidad certificada (Holanda-ISO 9000), en cuanto tipos de embalaje, calidad de productos, calidad de telas, embarques, etc.

Esta empresa está sostenida por Dios en todo momento y por su experiencia en más de cuatro décadas en el comercio, tal y como menciona su lema: "Nuestra capacidad de servicio nos hace diferentes".

Su Gerente General, Carlos Ballivián S.M. fue director de la Cámara Nacional de Comercio, Asociación Nacional del Plástico, Asociación De Empresarios Privados de La Paz y actualmente, son asociados de la Cámara Nacional de Comercio y Círculo de la Unión.

Mejor Importadora de Productos Químicos PREMIOS MAYA 2025

Para Ballivián Asociados Ltda., ser premiados como la *"Mejor Importadora de Productos Químicos" del país, es "Un gran honor, más aún cuando es otorgado por un grupo serio y profesional que reconoce la trayectoria de nuestra empresa, la cual logró salir adelante a pesar de todas las coyunturas acaecidas en el país a lo largo de todos estos años"* (Carlos Ballivián S.M., Gerente General de Ballivián Asociados Ltda.).

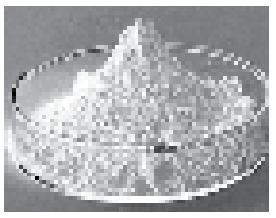

Óxido de Zinc

Hidróxido de sodio

Carbonato de sodio

BALLIVIAN ASOCIADOS LTDA.
1983-2025
SEGURIDAD INDUSTRIAL Y EQUIPOS DE CAMPING

CLÍNICAS Y HOSPITALES
Uniformes, camillas, guardapolvos, badejas, ropa de quirófano y otros.

CAMPING
Mochilas, carpas, sleeping bags, linternas, aislantes, cocinillas a gas, mosquiteros, chalecos cazadores, cantimploras, botines de cuero.

HOTELES
Uniformes, servilletas, mantelería, sabanas, batas de baño, botas para agua, mandiles, extintores.

MINERIA
Botines de cuero con punta de acero, Botas de goma con punta de acero, abrasivos, cinturones porta lámparas, dinamita, lámparas de carburo, guia, guantes reforzados, ropa de agua, máscaras contra gases y químicos.

FÁBRICAS
Overoles, Chamarras, Ropa de agua, ropa de asbesto, antiparras, cascos, abrasivos, botas y botines, mandiles, extintores.
Cinturones de seguridad, parkas, chalecos, camisas, pantalones, máscaras contra polvo y gases, guardapolvos, polainas de cuero, chalecos reflectivos, válvulas auditivas, protectores auditivos tipo copa. Gorras, lentes, protectores faciales, ponchos, soda cáustica, carbonato de sodio, botiquines y mucho más.

QUÍMICOS
Óxido de Zinc, Hidróxido de sodio, Carbonato de sodio y sales.

ABRASIVOS EN GENERAL
Piedras esmeriles, discos de corte, discos de desvaste, discos de flora, etc.

GUANTES
Guantes de cuero caña corta y larga, guantes de descarne con refuerzo de palma y dedos, guantes PVC, guantes de carnaza, guantes asbestados, guantes de neopreno, guantes de goma corrugados, guantes de algodón pigmentado.

Calle Bataillon Colorados edificio Bataillon Colorados #62, Piso 1, of. 102 (591-2) 2126648 - 2442143 70636796 info@ballivianasociados.com - cusaboli@acelerate.entelnet.bo

Referente nacional en seguros personales

UNIVIDA S.A.: Premio Maya por su “Destacado Desempeño en el Campo del Impacto Social”

Entidad que transforma el concepto de seguro en una herramienta de desarrollo y equidad.

En el año 2015, el Estado incursionó en el mercado asegurador con el objetivo de garantizar el derecho a la salud y la vida de las familias Bolivianas, especialmente las de bajos ingresos, que hubiesen sido afectadas por un siniestro.

Es así que Seguros y Reaseguros Personales UNIVIDA S.A., como parte del Grupo Financiero Unión, asumió la misión de brindar tranquilidad y seguridad a las familias bolivianas a través de seguros accesibles, confiables e inclusivos.

UNIVIDA S.A. recibió de la Autoridad de Fiscalización y Control de Pensiones y Seguros (APS) la autorización para operar el 19 de noviembre de 2015 y realizó su lanzamiento oficial en febrero de 2016.

Ese mismo año también se le encomendó la administración y comercialización del Seguro Obligatorio de Accidentes de Tránsito (SOAT), y en 2021 obtuvo la autorización para comercializar el Seguro Obligatorio de Accidentes para Trabajadoras y Trabajadores en el Ámbito de la Construcción (SOAT – C).

Posteriormente, la creciente demanda de seguros impulsó su expansión a nivel nacional, consolidando en la actualidad la red más grande del sector asegurador con 18 oficinas y más de 300 trabajadores en todo el país.

Fue así que el compromiso con la inclusión financiera, la innovación tecnológica y el impacto social han convertido actualmente a UNIVIDA S.A. en un referente nacional en seguros personales.

A la fecha la empresa ofrece una amplia gama de productos orientados a proteger la vida, la salud, el trabajo y el futuro de las personas que va desde seguros obligatorios, como el SOAT y el SOAT-C, hasta coberturas personalizadas para estudiantes, deportistas, servidores públicos, gremialistas y emprendedores.

Trabajadores de UNIVIDA S.A. a nivel nacional.

UNIVIDA S.A., un seguro con enfoque social

UNIVIDA S.A. desempeña un papel significativo en la inclusión financiera al democratizar el acceso a Seguros de Personales, especialmente para sectores excluidos y vulnerables.
Entre sus principales aportes podemos mencionar:

- ✓ Acceso masivo a seguros obligatorios permitiendo que millones de personas incluidos conductores informales y trabajadores por cuenta propia estén protegidos ante accidentes de tránsito con el SOAT promoviendo la banca digital para la compra anticipada, facilitando el acceso incluso en zonas alejadas.
- ✓ Protección a sectores vulnerables como ser las trabajadoras y trabajadores de la construcción cuentan con el SOAT-C dada la temporalidad del sector, tradicionalmente carecen de cobertura social.
- ✓ Asegura a jóvenes estudiantes técnicos, deportistas, árbitros, músicos, folcloristas, rescatistas, peluqueros, vivanderas, enfermeras, comerciantes, espectadores de distintos eventos ampliando la cobertura a sectores culturales y educativos.
- ✓ Apoya a servidores públicos y fuerzas del orden, quienes enfrentan riesgos laborales elevados.
- ✓ Enfoque comunitario y alianzas estratégicas, participando de forma activa en campañas de concientización y prevención vial; asimismo, colabora con sindicatos, gobiernos locales y organizaciones sociales para promover la cultura del seguro.

La única que combina rentabilidad con alto impacto social

Actualmente, UNIVIDA S.A. es la única aseguradora que combina rentabilidad, eficiencia empresarial y un compromiso evidente con el impacto social en diferentes segmentos de nuestra sociedad.

Frente a una coyuntura compleja y cambiante, UNIVIDA S.A. se proyecta como una empresa resiliente, moderna y adaptativa y que apuesta por generar beneficios para la sociedad a través de la transformación tecnológica, las alianzas estratégicas interinstitucionales y su objetivo de posicionarse como la aseguradora líder en seguros inclusivos.

Junto a este posicionamiento y los positivos resultados financieros, también obtuvo diversos reconocimientos y certificaciones en sus productos y servicios, como la certificación Great Place To Work (GPTW), la certificación ISO 9001:2015 Certificación en Sistemas de Gestión de Calidad para los Procesos de Siniestros, Premios Maya 2024-2025 y la mejora de la calificación de riesgos hasta alcanzar “AA3” tanto por Moody’s Local, como por AESA Ratings.

Datos UNIVIDA S.A. que hacen la diferencia

Solo en 2024, la empresa cubrió Bs 112 millones en indemnizaciones para 21 mil accidentes que generaron más de 26 mil accidentados, muchos de ellos de sectores vulnerables como motociclistas, transportistas y trabajadores informales.

La empresa también lanzó pólizas inclusivas para diferentes sectores como estudiantes, deportistas, gremialistas, mujeres emprendedoras y otros. Dentro de estas iniciativas, el 2024 respaldó a 1.785 jóvenes en los I Juegos Bolivarianos de la Juventud – Sucre, con cobertura médica, invalidez, evacuación e incluso equipo deportivo para medallistas.

También aseguró a la Selección nacional de Fútbol de Talla Baja y apoyó torneos nacionales de distintas disciplinas amateur y profesional a través del producto Deportista Seguro, además de asegurar a más de 35.000 espectadores de diferentes eventos deportivos como los partidos amistosos en eliminatorias de fútbol.

También se hizo presente en eventos culturales y folclóricos como el carnaval de Oruro, donde aseguró a más de 30.000 personas, y en conciertos o ferias a nivel nacional, donde dio cobertura a más de 28.000 personas.

Además de su presencia en deporte y cultura, apoyó actividades educativas. Se desarrollaron 3 ciclos de seminarios sobre seguros y un Simposio Internacional llegando a más de 4000 estudiantes de universidades de todo el país.

Finalmente, su sobresaliente gestión financiera le permitió incrementar su aporte al Bono Juancito Pinto pasando de Bs 1 millones en 2023 a Bs 3 millones en 2024, sumándose así al combate contra la deserción escolar en Bolivia.

Por estas razones, UNIVIDA S.A. cree firmemente en su vocación de servicio y de impacto social para todas las familias bolivianas.

“Destacado desempeño en el campo del impacto social” PREMIOS MAYA BICENTENARIO 2025

“Ser reconocidos, por segundo año consecutivo, refleja el compromiso permanente de UNIVIDA S.A. con los sectores más vulnerables del país. Destacados como la empresa de mayor impacto social nos ratifica en el compromiso de atender a las necesidades de protección de algunos de los sectores y rubros más vulnerables y riesgosos que existen en el país y al mismo tiempo aportar con nuestras utilidades a políticas públicas tan importantes como el Bono Juancito Pinto. Es también una muestra de que es posible ser una empresa con propósito”.

10 años de trayectoria empresarial UNIVIDA S.A.

En sus primeros diez años, UNIVIDA S.A. pasó de ser conocida únicamente como la empresa del SOAT a ser la aseguradora que vela por la seguridad y protección de las familias bolivianas:

- Ha comercializado más de 13,2 millones de SOAT entre 2017 y 2025 lo que ha permitido realizar el pago de más de Bs 760 millones en el mismo periodo.
- Más de Bs 1.500 millones pagados en indemnizaciones en toda su cartera de seguros.
- Más de 122.000 constructoras y constructores asegurados con el SOAT-C.
- Más de 260.000 militares, soldados y marineros, más de 340.000 Policías y 174.000 premilitares fueron asegurados a lo largo de esta década.
- El impacto del SOAT se extiende al ámbito institucional más de BS 600 millones fueron transferidos y han fortalecido al Sistema de Salud mediante el pago de atenciones médicas.

UNIVIDA S.A.
Seguros y Reaseguros Personales
Protegiendo a la Familia Boliviana

PREMIOS MAYA BICENTENARIO 2025

Por segundo año consecutivo

SOMOS PREMIOS MAYA
BICENTENARIO 2025

"Destacado Desempeño en el Campo del Impacto Social"

Este galardón reconoce nuestro compromiso con la protección, inclusión y seguridad de millones de bolivianas y bolivianos.

Productos frescos, saludable y con calidad 100% certificada.

Sociedad Agroindustrial De La Selva es la “Mejor Empresa Exportadora de Productos Enlatados”

Esta industria trabaja con el objetivo de generar Equilibrio Social, Económico y Medioambiental.

Sociedad Agroindustrial De La Selva es una empresa boliviana, comprometida con el desarrollo e innovación de alimentos inocuos y de calidad en conserva.

Con 23 años de trabajo en la actividad agrícola y agroindustrial en la región del Trópico de Cochabamba, fue creciendo y forjando una amplia experiencia para lograr ser referente en el ámbito exportador y de alimentos en el país.

Equilibrio Social, Económico y Medioambiental

De La Selva elabora y exporta Palmito y Piña en conserva, como sus principales productos. Cuenta con plantaciones de cultivos propios y con una moderna Planta Industrial en la localidad de Isarzama. Pese a que cuenta con plantaciones propias, el 90% de la materia prima proviene de aproximadamente 2000 familias productoras.

Su fuerza laboral es un pilar fundamental para el desarrollo de sus operaciones, ¨El trabajo en equipo¨ se basa en respeto, confianza y colaboración, es importante para De La Selva generar un ambiente laboral sano, donde todos se beneficien y sientan ser parte de una empresa con propósito social, económico y ambiental.

Proceso productivo con calidad de exportación

Su infraestructura está equipada para llevar adelante un proceso productivo sometido rigurosamente a normas de calidad e inocuidad alimentaria. Cuenta con el respaldo de normas Internacionales, como la IFS (International Featured Standards), en cuya certificación De La Selva obtuvo una calificación de Excelencia, además, cuenta con la certificación Kosher, extendida por la Unión Ortodoxa de los Estados Unidos.

Mejor empresa exportadora de productos enlatados PREMIOS MAYA 2025

“Es un gran honor y una validación al esfuerzo, dedicación y compromiso que hemos puesto a lo largo de nuestra trayectoria. Este reconocimiento refuerza que el arduo trabajo en consolidar productos de calidad y en mantener altos estándares en mercados exigentes está dando frutos. Además, nos motiva a seguir creciendo, innovando y brindando lo mejor a nuestros clientes con la consigna de trabajar siempre con pasión y excelencia”.

Oferta comercial para el mercado de exportación:

- Línea Palmito en conserva: Palmito Entero, Palmito en Rodajas y Palmito en Trozos. En presentaciones de lata 400 g., 800 g. y 2,9 Kg.
- Línea Palmiguetti en conserva: Spaguetti de Palmito, Lasaña de Palmito, Arroz de Palmito y Puré de Palmito.
- Línea Piña: Piña en Rodajas y Piña en Trozos. En presentaciones de 850 g. y 2,9Kg.

Productos en fase de desarrollo:

- Línea Yuca en conserva: Yuca Entera y Yuca en Trozos.
- Línea Palmidip en conserva: salsas cremosas de palmito sabor: cheddar, jalapeño y guacamole. Envasados en frascos de vidrio.

El 80 % de su producción se destina a mercados internacionales. A lo largo de su trayectoria ingresó a mercados importantes: Argentina, Chile, Estados Unidos, Uruguay, Paraguay, México, Francia, Bélgica, España, Líbano, Israel, Japón y Canadá.

Referente indiscutible del acontecer empresarial, industrial, artístico y mediático

PREMIOS MAYA, 29 años ininterrumpidos premiando a los mejores del país

La Ceremonia de Entrega de los Premios Maya Bicentenario 2025, en su edición especial, destacó la trayectoria de importantes empresas que acompañan e impulsan el desarrollo de Bolivia.

90 galardonados en la gala de Premios Maya Bicentenario 2025.

Desde 1996, los **PREMIOS MAYA** reconocen a las empresas, personalidades e instituciones que aportan significativamente al desarrollo productivo, social, económico y cultural de Bolivia. A lo largo de tres décadas, el premio ha alcanzado nivel internacional.

Ramiro Serrano, director general de los Premios Maya, destacó que esta versión premiará a los líderes de los grupos empresariales más importantes del país, quienes siguen invirtiendo, generando empleo y apostando por Bolivia pese a la coyuntura económica.

Este año se entregó el Maya Dorado Bicentenario, una estatuilla conmemorativa reservada para los hitos históricos y de alto impacto nacional.

Profesionalismo y transparencia

Su Comité de Selección está integrado por más de 40 personalidades que ocupan los puestos de presidentes y vicepresidentes de las principales cámaras, federaciones y confederaciones empresariales de todo el país.

Se galardonaron a las empresas más destacadas en diversos rubros, calificadas mediante un riguroso análisis, el cual tomó en cuenta factores como: impacto social, políticas ambientales, gobierno corporativo, generación de empleos, innovación, preferencia del público y otros.

Uniendo líderes

En esta gala, **PREMIOS MAYA** logró reunir a los líderes de los grupos empresariales más emblemáticos del país, que invierten y generan fuentes laborales para miles de bolivianos, pese a los embates de la actual crisis económica.

Por otro lado, enfatizó la temática de inclusión social, reconociendo el trabajo de instituciones que trabajan por las mujeres, la infancia, las personas con capacidades diferentes y otros sectores.

Las empresas galardonadas por PREMIOS MAYA no solo reciben una presea importante, el reconocimiento PREMIOS MAYA consolida su imagen, posiciona su marca y destaca sus productos frente a los de la competencia.

SELLO MAYA ASG

El director del Grupo Maya, Ramiro Serrano, presentó la Certificación SELLO MAYA ASG (AMBIENTAL, SOCIAL Y CORPORATIVO), certificación internacional que reconoce a empresas con prácticas sostenibles y de buen gobierno corporativo, alineadas con estándares internacionales.

Esta certificación busca mejorar la reputación de las empresas, su competitividad y facilitar el acceso a mercados globales, además de promover la inversión y el cumplimiento normativo, según el Grupo Maya.

Ramiro Serrano, director del Grupo Maya junto a la presentadora Paola Coimbra.

Ganadores de Premios Maya DORADO.

David Santalla, "60 años de trayectoria artística".

"Premiar la constancia, la excelencia y la esperanza es nuestro mejor tributo a la nación"

PREMIOS MAYA BICENTENARIO 2025, má

Prestigioso reconocimiento, entregado anualmente a las empresas más destacadas del país, reafirmando el impacto de su trabaj

Rosario Paz, CEO de Nexocorp, galardonada con él prestigioso Maya Dorado.

La Ceremonia de Entrega de PREMIOS MAYA BICENTENARIO, en su edición especial 2025, celebró los 200 años de independencia de Bolivia. Dicho evento vistió de gala el campo ferial Fexpocruz, de la ciudad de Santa cruz de la Sierra, la noche del pasado 18 de julio.

El acontecimiento, conducido por Ramiro Serrano y su presentadora oficial, Paola Coimbra, fue transmitido por ATB RED NACIONAL, ATV ARGENTINA y TV LATINA para todo el mundo, además de 60 medios de comunicación nacionales y todas las redes sociales.

La transmisión en vivo de la Alfombra Roja estuvo a cargo de Juan Carlos Arana y Darling Delboy, con entrevistas a los ganadores e invitados especiales.

Más de trescientas personas integraron el equipo de organización y producción del evento de entrega del MÁXIMO HONOR PÚBLICO CONCEDIDO EN BOLIVIA, evento que fue cubierto por al menos cien periodistas acreditados.

Noventa ganadores recibieron el premio más importante del país, a mencionar: Labclinics, Fie, Century 21, Asociados Ballivian, Univida, Sociedad Agroindustrial De la Selva, Women Speed Up Academy, Itacamba, Farmacorp, la destacada empresaria Rosario Paz, Agronat, Infocal, Dismac, entre otros; en un espectáculo que contó con las actuaciones musicales del Grupo Duende de Santa Cruz, Tupay de Cochabamba y Alejandro Lerner de Argentina, quienes también fueron galardonados con el PREMIO MAYA BICENTENARIO.

El evento central inició con los premios "MAYA EMPRESARIAL", para luego dar paso a la entrega de los "MAYA FORJADORES", "MAYA DORADO

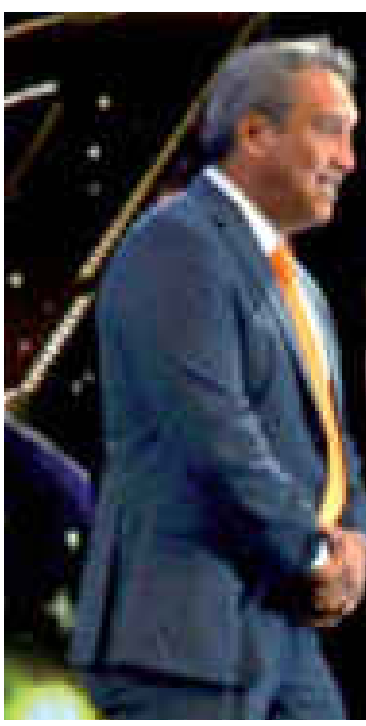

Guido Balcázar Salinas, ATC Red Enlace, "

Sergio Siles, Presidente de Infocal, "Mejor Labor de Educación y Formación Técnica Profesional".

Itacamba Cemento, "Mejor Industria de Cementos / Mención en Sostenibilidad".

Dra. Elma Rosell directora de Labclinics, Mejor Labor

Laboratorios Agronat, Industria Destaca en la Fabricación de Productos Orgánicos y Saludables.

Carlos Ballivián, Gerente de Ballivián Asociados, "Mejor Importadora de Productos Químicos".

Banco Fie, Premio Maya Bicentenario 2025

ximo honor público concedido en Bolivia

o y aportando mayor visibilidad al sector empresarial.

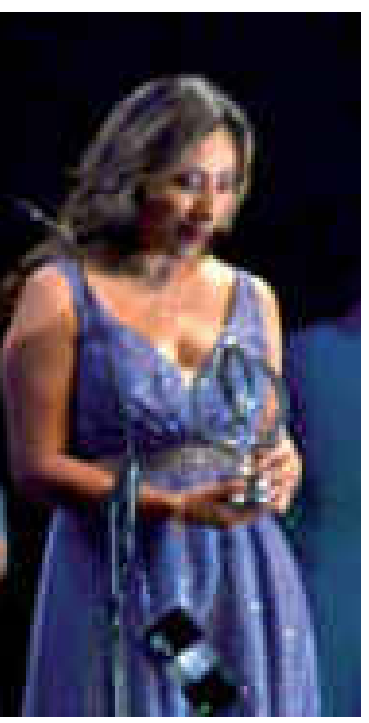

"Mejor Red de Pagos Electrónicos".

DEL BICENTENARIO", "MAYA IMPACTO SOCIAL", "PREMIOS ESPECIALES", "MAYA ASTRO", finalizando con los premios "MAYA COMUNICACIÓN".

El sector de los "MAYA ASTRO", que reconocen a los artistas nacionales e internacionales, destacó las trayectorias de importantes figuras internacionales que gozan de una gran fanaticada en nuestro país.

Emotivo momento se vivió tras entregar al reconocido actor y humorista boliviano, David Santalla el Premio Maya a los "60 Años de Trayectoria Artística", quien con cariño expresó: "Nosotros nos sacamos el corazón y lo entregamos al público".

Premios Maya IMPACTO SOCIAL

Uno de los ejes centrales de esta edición fue la inclusión social. Se otorgaron distinciones especiales a instituciones que trabajan con sectores históricamente postergados, como mujeres, infancia, personas con discapacidad y otras poblaciones vulnerables, destacando su aporte a una sociedad más equitativa y participativa.

Premios Maya DORADO

Una distinción reservada para ocasiones especiales, otorgado a los empresarios más influyentes, lideres de los grupos de inversiones más representativos del país, los cuales invierten grandes capitales para impulsar la economía desde diversos sectores. Este reconocimiento rinde tributo a los más grandes generadores de empleos y progreso, fomentando la sana competencia y la sinergia para encarar proyectos conjuntos.

Luis Fernando Saavedra, Gerente General de DISMAC, Mejor Cadena Retail.

ratorio Clínico Especializado.

Larry Fernández, Gerente General de UNIVIDA, "Empresa de Mayor Impacto Social".

Tatiana Rengel ejecutiva de Women Speed Up Academy, "Premio a la Inclusión Educativa".

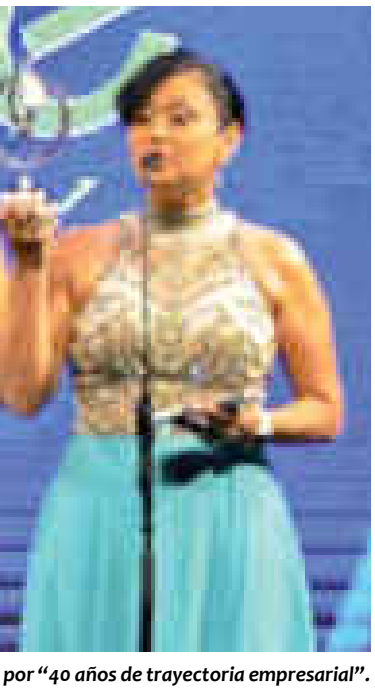

por "40 años de trayectoria empresarial".

Ives de Chazal, Century 21, "Mejor Empresa de Franquicias Inmobiliarias".

Sociedad Agroindustrial De La Selva. Mejor Empresa Exportadora de Productos Enlatados.

PREMIOS MAYA
BICENTENARIO 2025
FELICITA A:
MUNDI TOYS
TITAN
dismac
BNB
REDENLACE
CONSENSA
endoven
MOSAR
entel
De la Selva
Trujillo
CRE
FIERROMAX
BancoFie
FUNCIPRO
MINOTEC
MAYA EMPRESARIAL
CASTAFE - FRIGORÍFICO BFC - ISOCRET - D.I. IMPORTACIONES - SALCEDO - D'MAR IMPORTACIONES S.A. - CENTURY 21 - FUNDACIÓN INFOCAL - CBA SANTA CRUZ - FUNCIPRO - ALIANZA SEGUROS - COOPERATIVA JESÚS NAZARENO R.L. - BANCO FIE - UNIVIDA SEGUROS - BNB BANCO NACIONAL DE BOLIVIA - ITACAMBA CEMENTO S.A. - BALLIVIÁN ASOCIADOS - LA CUEVA - AGRONAT LABORATORIOS - ODONTOKING - BAGÓ - MINOTEC - NEXUS PATIO TECH - - ENDOVEN - TOYOTA - SICH PRODUCCIONES - IMCRUZ COMERCIAL S.A.
PREMIOS MAYA BICENTENARIO
ROSARIO PAZ GUTIÉRREZ
JOSÉ LUIS "KOQUI" HANDAL
CRISTÓBAL RODA VACA
MARIO FRANKLIN CHÁVEZ
LUIS CARLOS KINN
PABLO BEDOYA
VÍCTOR PACHECO
JULIO LEÓN PRADO
SAMUEL DORIA MEDINA
MAYA PUEBLO
WOMEN SPEED UP ACADEMY
PROINFANTI
LEGIÓN DE LA BUENA VOLUNTAD
FUNUDIS - UNIDOS POR LA DISCAPACIDAD
FUNDACIÓN ALALAY
BEST BUDDIES BOLIVIA
COLCHONES CONFORT SOLARES
MAYA ASTRO
TUPAY
JOSÉ ANDREA (ESPAÑA)
NEYZA GÓMEZ
ALBERTO PLAZA (CHILE)
GRUPO DUENDE
BRONCO (MÉXICO)
DAVID SANTALLA
ANDRÉS CALAMARO (ARGENTINA)
ALEJANDRO LERNER (ARGENTINA)
PREMIOS ESPECIALES
FRANCISCO ARCE
JORGE THENIER
CRISTHIAN LINO
PABLO REYNOLDS
MEDIOS DE COMUNICACIÓN
NO MENTIRÁS
RADIO SPLENDID
ME INCLUYO - BOLIVIA TV
ATB DIGITAL
RADIO PANAMERICANA
VERÓNICA PALENQUE
EDUARDO SALVATIERRA "EL CAPI"
ANDRÉS ROJAS
CONTACTO ABIERTO
JOSÉ POMACUSI
60 Y MÁS
QD SHOW
DE MAÑANITA
KAPLEX
RTP

Premio Maya Bicentenario a la Inclusión Educativa

Women Speed Up Academy destaca por su visión innovadora, creativa y colaboradora

Programa Cyber Care 1.0 con el apoyo de la Secretaría Municipal de Desarrollo Económico de GAMLP.

Con el objetivo de generar impacto positivo en nuestra sociedad a través de la educación en tecnología, esta institución, en poco tiempo, deja huella en quienes se atreven a iniciar algo más grande.

Universidad Gerardo Barrios: Programa "Jóvenes en STEM", San Miguel - El Salvador.

Women Speed Up Academy (WSU) es una institución fundada con el firme propósito de impulsar la participación femenina en el sector tecnológico, desafiando la brecha de género existente y fomentando un entorno inclusivo para el desarrollo profesional; sin dejar de lado la participación de hombres, ya que son parte fundamental de este proceso.

"El éxito se mide en el impacto que generas en las personas"

"Comenzar no ha sido fácil, pero cuando se tiene perseverancia, actitud en cada paso y el objetivo claro, se pueden lograr muchas cosas" (Tatiana Claudia Rengel Tarquino, fundadora y CEO de WSU).

Durante estos casi 7 años, Women Speed Up Academy se nutrió de bastas experiencias educativas y tecnologicas. En estas tuvo la fortuna de encontrar en su camino, colegas, amigos y organizaciones que han confiado en esta institución, por su visión, no solo a nivel nacional, sino internacional, estableciendo alianzas con instituciones de educación superior, financieras, públicas y privadas, comunidades e institutos, etc.

Formación, mentoría y oportunidades en el mundo digital y tecnológico

Women Speed Up Academy cuenta con la confianza de CISCO Networking Academy en los siguientes roles: Academia CISCO (CA) autorizada, Centro de Entrenamiento de Instructores (ITC) y Centro de Soporte de Academias (ASC) a nivel nacional e internacional; ofrece una educación de alto nivel en diferentes áreas tecnológicas y garantiza el acceso a conocimientos de vanguardia.

Con un enfoque adecuado a los requerimientos, brinda con éxito el soporte necesario para cumplir con los objetivos, capacitación a instructores que marcan diferencia, genera proyectos sociales que alcanzan el impacto positivo que busca la sociedad.

Adicionalmente, desarrollan soluciones tecnológicas innovadoras, que impulsan el progreso y la transformación digital a nivel nacional e internacional.

Premio a la inclusión educativa PREMIOS MAYA 2025

"Recibir este premio representa un gran logro, una certeza de que el esfuerzo, la dedicación y compromiso que demostramos continuamente en promover una educación inclusiva está generando un impacto positivo dentro y fuera de nuestras fronteras; es una motivación para seguir adelante con propuestas creativas e innovadoras que permitan seguir aportando y brindando más oportunidades en TI. (Tatiana Claudia Rengel Tarquino, fundadora y CEO de WSU).

Excelencia empresarial en el sector cementero y comprobado compromiso sostenible

Reconocen a Itacamba por su liderazgo industrial y aporte al desarrollo sostenible

La cementera boliviana Itacamba Cemento S.A. fue galardonada en la reciente edición de los Premios Maya, reafirmando su posición como una de las empresas más sólidas del país y destacando su compromiso con el crecimiento económico, social y ambiental de Bolivia.

En la Planta Integral de Yacuses, la sostenibilidad y la calidad van de la mano.

Itacamba Cemento S.A. es una empresa boliviana dedicada a la producción y comercialización de cemento de alta calidad. Con operaciones en distintas regiones del país y una planta integral ubicada en Yacuses. Es una de las principales industrias cementeras de Bolivia, comprometida con el desarrollo sostenible, la innovación y el crecimiento económico del país.

Fundada en 1997, Itacamba nace con la misión de abastecer al mercado nacional con productos cementeros competitivos y confiables. En 2016, inaugura su planta integral en Yacuses, Santa Cruz, convirtiéndose en la primera cementera con una cadena de producción completamente integral de cemento del oriente boliviano. Desde entonces, ha sido pionera en eficiencia energética, desarrollo logístico, y una fuerte responsabilidad social empresarial. Asimismo, Bróter, marca de Itacamba, fortalece el sector agroindustrial cruceño por medio de acondicionadores de suelos.

Una industria con enfoque integral

Itacamba S.A ofrece cemento de alta calidad, una cadena logística optimizada, atención técnica especializada y un modelo de operación que cumple con estándares internacionales. Adicionalmente, genera valor compartido mediante proyectos de responsabilidad social en diversas áreas, como ser educación continua, formación técnica y empoderamiento económico local.

Su enfoque integral hace la diferencia: no solo son productores de cemento, sino que impulsan progreso y crecimiento al momento de identificar oportunidades de mejora y de refuerzo.

La cementera cuenta con la fábrica 100% integrada más relevante de Bolivia, comprometida activamente con el medioambiente y las comunidades. Apuestas por la sostenibilidad, la transparencia y el impacto positivo a largo plazo.

Celebrando la excelencia industrial

Ser reconocida por Premios Maya 2025 como la "Mejor Industria de Cementos con Mención en Sostenibilidad", no solo celebra la excelencia industrial de Itacamba, sino también su compromiso sostenido con la sostenibilidad y responsabilidad social empresarial.

A través de proyectos de sostenibilidad y un trabajo sostenido en responsabilidad social, demuestra que una industria puede ser rentable y, al mismo tiempo, generadora de impacto positivo.

La mención en sostenibilidad reafirma su rol como un aliado estratégico del desarrollo territorial, especialmente en zonas como la provincia Germán Busch, donde impulsa iniciativas y proyectos que transforman vidas y promueven un crecimiento económico inclusivo y duradero.

Pilar industrial alineado con las necesidades actuales

Frente a los desafíos actuales del país, Itacamba proyecta mantenerse como un pilar industrial que apuesta por la reactivación económica, la generación de empleo y la inversión en innovación. Sus ejecutivos aseguran que seguirán trabajando para ofrecer soluciones eficientes, sostenibles y alineadas con las necesidades actuales y futuras del país.

Mejor industria de cementos/mención en sostenibilidad PREMIOS MAYA 2025

"Este reconocimiento representa un honor y una validación al trabajo constante y comprometido de toda la empresa. Ser reconocidos no solo por la excelencia de nuestros productos, sino también por nuestra visión sostenible, es una motivación para seguir apostando por un modelo empresarial que integre la calidad con el impacto social y ambiental.

El Premio Maya es un hito institucional que refleja el camino recorrido por Itacamba en más de dos décadas. Representa el esfuerzo colectivo, la confianza de nuestros clientes y la solidez de un modelo de gestión que pone a la sostenibilidad como un eje estratégico de largo plazo. Significa un compromiso renovado con Bolivia."

En línea con su compromiso de responsabilidad social, la compañía recientemente entregó un nuevo centro de salud en Yacuses, beneficiando directamente a la población.

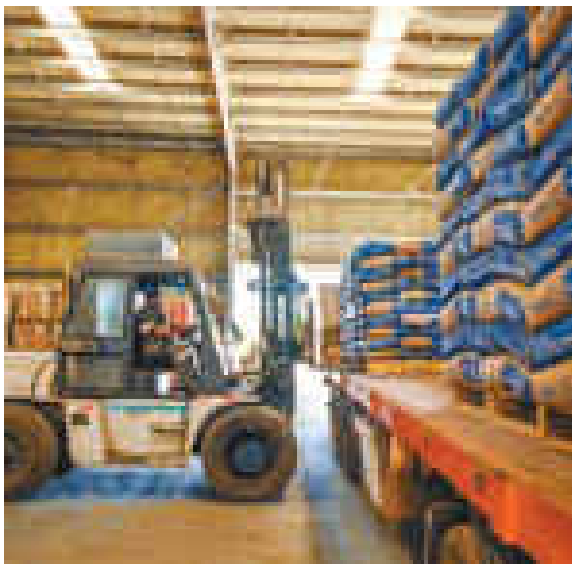

Cemento Camba, producido en Santa Cruz, ha consolidado su presencia en el mercado nacional al abastecer a los nueve departamentos de Bolivia.

PREMIO MAYA BICENTENARIO 2025

ITACAMBA
CEMENTO S.A.

MEJOR INDUSTRIA DE CEMENTOS:
MENCIÓN EN SOSTENIBILIDAD

CEMENTO CAMBA
bróter

www.itacamba.com

Distinción Empresarial

Rosario Paz recibe el Maya Dorado como empresaria destacada del Bicentenario de Bolivia

La ejecutiva lidera Nexocorp y ha integrado marcas referentes en salud, retail, alimentación y bienes raíces, promoviendo un modelo empresarial orientado al desarrollo sostenible y al bienestar de miles de familias bolivianas.

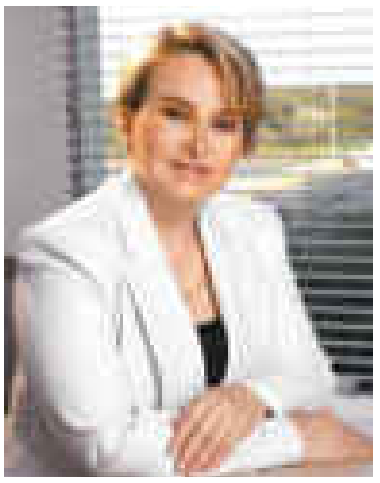

Rosario Paz - Pres. ejecutiva Nexocorp 2.

En el marco del Bicentenario de Bolivia, la empresaria Rosario Paz, CEO de Nexocorp, ha sido galardonada con el prestigioso Maya Dorado en la 29ª edición de los Premios Maya Bicentenario, celebrados en la ciudad de Santa Cruz. Esta distinción reconoce su sobresaliente vida empresarial y su impacto en la transformación de diversos sectores clave para el país.

"Recibir el Maya Dorado es un reconocimiento que me llena de alegría y gratitud, porque refleja el esfuerzo y la pasión que ponemos cada día en Nexocorp. Este premio no solo es un logro personal, sino también de todo mi equipo, que comparte conmigo el compromiso de innovar y aportar al crecimiento de Bolivia. Además, me motiva a seguir trabajando con dedicación y a seguir apostando por nuestro país", expresó Paz.

Liderazgo e innovación: tres décadas transformando Bolivia

Rosario Paz ha consolidado su posición como una de las empresarias más influyentes de Bolivia, liderando la evolución y diversificación del Grupo Empresarial Gutiérrez. Desde su ingreso en 1995, aportó una visión estratégica y un liderazgo firme, promoviendo la innovación y el trabajo en equipo.

Entre sus hitos más destacados se encuentra la fusión de Farmacias Santa María y Farmacias Gutiérrez, que dio origen a Farmacorp, la cadena de farmacias más grande del país. Bajo su dirección, la empresa modernizó el concepto de farmacia, incorporando tecnología y altos estándares de servicio, impulsando así su expansión nacional y transformación digital.

Diversificación y crecimiento sostenido

La gestión de Paz se distingue por una diversificación exitosa del portafolio empresarial, impulsando la creación de nuevas unidades de negocio que han fortalecido el crecimiento sostenido del grupo. Entre estas iniciativas destacan Amarket, una cadena de supermercados; Dr. Osvaldo, enfocada en farmacias de barrio; Bendita, dedicada al sector de bienes raíces; y la incorporación de la reconocida franquicia internacional Pizza Hut. Esta estrategia ha permitido consolidar la presencia de la empresa en diferentes sectores clave, contribuyendo a su liderazgo y expansión en el mercado nacional.

"La innovación está en nuestro ADN empresarial, es el factor clave para generar experiencias personalizadas y memorables en nuestros clientes, para reinventarnos cuando la adversidad nos sorprende y para asumir desafíos", explicó la ejecutiva.

Rosario Paz fue formada en Administración de Empresas y Análisis de Negocios en Texas A&M University, cuenta con un MBA en Global Managament de Thunderbird University y un Master en Big Data and Business Intelligence de la Universidad de Lleida en España.

Nexocorp

Es un grupo empresarial boliviano y visionario, resultado de la evolución del Grupo Gutiérrez. El grupo se dedica a crear y desarrollar negocios multinacionales con altos estándares de excelencia, tecnología avanzada y un propósito centrado en generar bienestar para sus clientes. Con presencia en los nueve departamentos de Bolivia y más de 2.700 colaboradores, integra unidades líderes en sectores clave como salud, retail, alimentación, franquicias y desarrollo inmobiliario, incluyendo marcas reconocidas como Farmacorp, Amarket, Dr. Osvaldo, Pizza Hut, Amarkafé, Nexport y Bendita Inversiones, que forman parte de la vida cotidiana de miles de familias. Nexocorp lidera con eficiencia, resiliencia y sostenibilidad, promoviendo una cultura basada en la cercanía con sus clientes, la calidad y la excelencia operativa.

PREMIOS MAYA

GANADORA DEL MAYA DORADO

Reconocimiento al liderazgo, la visión y el compromiso con el desarrollo del país: **Rosario Paz Gutiérrez** recibe el **MAYA DE ORO 2025,** consolidando su trayectoria como referente empresarial y social de Bolivia.

Productos con Ajayu (Alma), “Tu alimento tu medicina”

AGRONAT: “Industria destacada en la Fabricación de Productos Orgánicos y Saludables”

Empresa con certificaciones que se enfocan en la calidad y la inocuidad de sus productos, para y por la salud de los bolivianos, una importante alternativa alimenticia en estos momentos de crisis.

Agroindustrias Nativas Import - Export AGRONAT S.A. Empresa Eco-social, elabora, distribuye y exporta alimentos, jugos, nutracéuticos y cosméticos naturales orgánicos y biodinámicos, elaborados en base a Aloe Vera, cereales Andinos y plantas medicinales, velando por la salud de las familias.

Su uso de ingredientes orgánicos, sin químicos y con la calidad máxima, resultan en productos funcionales que hacen lo que dice que hacen.

Impulsan una filosofía a favor de la vida, por lo que, dentro de la cultura de la empresa, la recopilación de los saberes ancestrales en medicina tradicional, en agricultura orgánica y bio dinámica forman parte de su forma de ser, creando un equilibrio con la naturaleza y el mundo.

AGRONAT Laboratorios, presente en Premios Maya Bicentenario.

Moderna industria que cumple normas internacionales y cuenta con calidad certificada.

AGRONAT desarrolló alianzas que impulsan proyectos con las comunidades de productores.

Alianzas que permiten crecer

Fundada en 1992 por Milton Gonzales y María Renee Iturri, con el objetivo principal de producir alimentos, jugos, cosméticos, nutraceúticos Biodinámicos andinos, aplicando en la agricultura los conocimientos de nuestros ancestros en los Andes, cultivar sin desequilibrar los ecosistemas, promoviendo en las comunidades de productores, la agricultura Biodinámica y orgánica, pioneros en el manejo y producción de Aloe Vera, Sábila en Bolivia, produciendo de esta manera productos con Ajayu (Energía).

Inició como una empresa familiar, hoy en día, los trabajadores más antiguos de la empresa son accionistas. La inyección de este capital permitió adquirir tecnología de punta para la estabilización del aloe y lograr la certificación ISO 9001/2015.

Trabajan en diferentes pisos ecológicos dando trabajo a más de 300 familias a nivel nacional.

Amplia cartera de productos

El primer producto que lanzó al mercado fue el Shampoo Penkaloe, con mucho éxito. En la actualidad cuenta con 6 líneas de Productos: Penkaloe línea cosmética capilar, D’aloe línea cosmética facial, Pharmaloe línea nutricional de Jugos de Aloe vera (Sabila), Q’gusto línea Alimenticia, Power in Línea de nutraceúticos, Elektroaloe bebida isotónica para deportistas y una línea de higiene, 63 productos en el mercado además de más de 200 productos desarrollados sin lanzar al mercado local.

Producen productos para la salud y la vida, motivo por el que todos sus ingredientes están libres de tóxicos, emplean tecnologías tanto agrícolas como industriales que cuidan nuestro medio ambiente.

Cuentan con profesionales bolivianos capacitados en todas las áreas sobre todo en diseño y desarrollo, lo que les permite desarrollar cualquier tipo de producto.

Producción con calidad certificada y amigable con el medio ambiente

Con ayuda de la cooperación Suiza lograron desarrollar proyectos con las comunidades aliadas de campesinos que trabajan en sistemas de riego, certificación orgánica y capacitaciones, además del apoyo para la certificación de la ISO-22000 actualmente en la versión 2018. (inocuidad alimentaria). La colaboración de la cooperación Holandesa les permitió exportar y adquirir tecnología en maquinaria para alimentos.

En la actualidad cuentan con una moderna industria de acuerdo a normas internacionales para la producción de cosméticos, alimentos y plantas medicinales, con certificación ISO 9001, ISO 22000 certificación de producción ORGÁNICA en las materias primas, certificación de producto, proceso y comercialización de productos orgánicos, además de contar con RSE según la guía ISO 26000, dicha planta es amigable con el medio ambiente ya que realiza producción más limpia, con casi cero residuos generados, reutilizables en compost y otros.

AGRONAT es una empresa exitosa que cuenta con reconocimiento a nivel nacional e internacional por la calidad de sus productos, si bien cuentan con una línea de productos de exportación, esta no difiere de los productos que ofrecen en el mercado local, sus productos se caracterizan por hacer lo que dice que hacen, siendo esta su principal fortaleza en el mercado.

Industria destacada en la fabricación de productos orgánicos y saludables PREMIOS MAYA 2025

“Para nosotros es un gran honor ser reconocidas como Empresa Destacada, puesto que, al ser pionera en este segmento de mercado en Bolivia, el trayecto fue muy duro y difícil, ya que la gente no conocía sobre alimentación saludable y tuvimos que hacer muchas capacitaciones y educación sobre salud y alimentación saludable con productos orgánicos para que la gente entienda este estilo de vida. Un reconocimiento del nivel de Premios Maya nos pone en una posición diferente y va a impulsarnos a ser más conocidos a nivel nacional, además de que nuestros clientes puedan confiar más en nuestro producto, estamos agradecidos con los premios MAYA por valorar y reconocer todo el sacrificio que la empresa y sus trabajadores hizo durante estos 33 años en Bolivia.

Para AGRONAT este reconocimiento es sinónimo de motivación ya que, por su envergadura, tanto trabajadores, como socios nos motivamos a continuar con la excelencia y sobre todo proporcionar los mejores productos del país, con altos estándares de calidad y no solo eso, si no productos que hacen lo que dicen que hacen, productos que funcionan”.

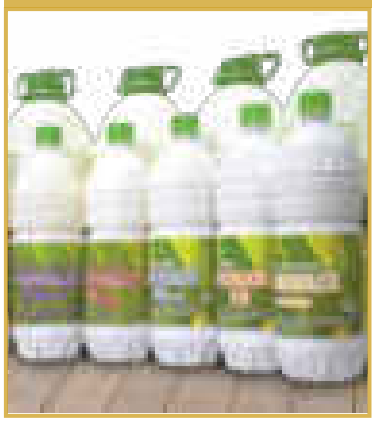

GANADORES
PREMIOS MAYA BICENTENARIO
TRASCENDENCIA
2025
PREMIOS MAYA BICENTENARIO 2025
LABORATORIOS
Agronat S.A.
PREMIO A LA EXCELENCIA Y A LA TRAYECTORIA EMPRESARIAL
LLEVANDO EN ALTO EL NOMBRE DE BOLIVIA, PRODUCTOS 100% NATURALES
EN BASE A ALOE VERA CON ISOS Y NORMAS DE CALIDAD DE EXPORTACIÓN
A PAISES COMO FRANCIA Y CHILE
Pharmaloe
Penkaloe
Proteina Vegetal Texturizada
Sin Colesterol
PHARMALOE
COMPLEX

Una educación técnica de calidad es el camino hacia un país más justo y productivo

INFOCAL La Paz: “Mejor Labor de Educación y Formación Técnica Profesional”

Premios Maya Bicentenario 2025 otorga este importante reconocimiento, reflejo del trabajo sostenido y el impacto positivo que esta institución genera en la comunidad.

Lic. Sergio Raúl Siles Sánchez presidente del directorio fundación Infocal La Paz.

Equipamiento educativo.

INFOCAL La Paz no solo ofrece educación técnica profesional; ofrece una experiencia formativa transformadora, inclusiva, conectada al mundo laboral y orientada a la excelencia; siendo esta su ventaja competitiva en la sociedad.

Mejor labor de educación y formación técnica profesional (eftp) PREMIOS MAYA 2025

“Este reconocimiento es de gran valor institucional, refleja el compromiso, esfuerzo y excelencia que INFOCAL La Paz ha mantenido a lo largo de casi tres décadas. Ser galardonados por los Premios Maya representa el aval de la sociedad boliviana a una labor educativa transformadora, enfocada en la calidad y la inclusión. Es también una señal de confianza que nos inspira a seguir creciendo y mejorando.
Es el reconocimiento a una misión cumplida: formar técnicos competentes, éticos y preparados para contribuir al desarrollo del país. Este galardón no solo nos enorgullece, sino que también fortalece nuestro compromiso con la formación técnica como motor de desarrollo social. Es un premio al trabajo colectivo de todos los actores que forman parte de nuestra comunidad educativa” **(INFOCAL La Paz).**

La Fundación INFOCAL La Paz (FILP) recibe este premio como una celebración del talento boliviano que se forma en su seno y de una visión educativa comprometida con el progreso. Esta institución educativa sin fines de lucro está especializada en la formación técnica profesional y la capacitación laboral. Fue creada con la finalidad de responder a las necesidades del sector productivo, brindando una educación técnica de calidad, inclusiva y orientada a la empleabilidad. Trabaja bajo la supervisión de la Federación de Empresarios Privados de La Paz y se ha consolidado como el brazo formativo del sector empresarial del departamento.

Tres décadas impulsando la excelencia

FILP fue establecida el 14 de febrero de 1996 mediante el Decreto Supremo N.° 22105. Desde entonces, ha cumplido un rol clave en el desarrollo económico y social del departamento de La Paz, brindando formación técnica a más de 500.000 estudiantes en diversas áreas. Su crecimiento se ha visto reflejado en la expansión de sus instalaciones: un campus principal en El Alto, sedes complementarias en Miraflores, y próximamente, un nuevo centro educativo en la zona Ballivián. Este nuevo espacio incorporará simuladores y tecnologías de inteligencia artificial como parte de su estrategia de innovación educativa.

Oportunidades transformadoras que impactan en la vida de sus estudiantes

INFOCAL La Paz ofrece una formación técnica profesional de alto nivel, orientada a la empleabilidad, la inclusión social y el desarrollo productivo del país. Su modelo educativo combina 30% teoría y 70% práctica, alineado a las necesidades reales del mercado laboral, formando profesionales competentes, éticos y con visión de futuro.

Cuenta con una amplia oferta académica en áreas clave como enfermería, sistemas informáticos, administración industrial y comercial, mecánica automotriz e industrial, parvulario, secretariado ejecutivo, contaduría general y gastronomía, entre otras.

Con más de 400.000 titulados a lo largo de su historia, la institución ha consolidado su prestigio como una de las casas de estudio más respetadas del país. Más del 70% de su población estudiantil está compuesta por mujeres, muchas de ellas provenientes de zonas periurbanas de El Alto y La Paz, así como del área metropolitana y municipios rurales, reafirmando el compromiso institucional con la equidad de género, la inclusión y la generación de oportunidades transformadoras.

Infraestructura moderna, con equipamiento educativo actualizado, simuladores y entornos de aprendizaje que replican condiciones reales de trabajo, asegurando una experiencia formativa efectiva desde el primer día.

Bolsa laboral activa

INFOCAL La Paz cuenta con una bolsa laboral activa, ferias de empleo, orientación vocacional, asesoramiento psicopedagógico y mecanismos de apoyo al estudiante, que fortalecen el proceso de inserción laboral de sus egresados en diversos sectores.

Mantiene alianzas estratégicas con más de 25 empresas e instituciones líderes, como IBNORCA, PRO MUJER IFD, SOBOCE, DATAX, la Cámara Hotelera de La Paz, entre otras.

Graduacion de estudiantes.

Personal administrativo 2025.

Fundación
INFOCAL
La Paz

MEJOR LABOR
DE EDUCACIÓN Y
FORMACIÓN TÉCNICA
PROFESIONAL

29
años

Formando gente con futuro

www.infocallp.edu.bo
info@infocallp.edu.bo
76797031
Sede Miraflores C/ Chichas #1280
Sede El Alto Av. 6 de Marzo # 340

PREMIOS
APAYA
BICENTENARIO 2025
AGRADECE EL APOYO DE:
HAKA GROUP
GMG
HB
Hecho en Bolivia
la TABLA
passline
IMAGEN
POSDATA
HOTEL MITRU
dPi
PUBLICIDAD VIAL
PURUVA
RZE
SONOTEC
VANESSA ORNACHEA
RAMADA
Magos Ideas
Creativos
laRazón
DESCUBRE
NUESTRO NUEVO...
SITIO WEB
www.larazon.bo
+ EXPERIENCIA
DIGITAL
laRazón

Liderazgo indiscutible en el retail boliviano

DISMAC, galardonado por Premios Maya como Mejor Cadena Retail del país

Con más de tres décadas equipando los hogares bolivianos, DISMAC se consolida como la cadena Retail más confiable y de mayor proyección en los Premios Maya 2025

Ejecutivos de DISMAC en la Alfombra Roja de Premios Maya Bicentenario.

Luis Fernando Saavedra, Gerente General de la Mejor Cadena Retail de Bolivia.

Desde hace más de treinta años, DISMAC ha trazado una trayectoria de crecimiento sostenido, transformándose en una de las cadenas de retail más grandes y confiables de Bolivia. Su presencia nacional, que abarca las principales ciudades, ha permitido brindar accesibilidad a la hora de adquirir electrodomésticos de calidad, tecnología de vanguardia, muebles y una amplia gama de artículos para el hogar, siempre con el respaldo de su garantía.

El reciente galardón como **Mejor Cadena Retail** en los **Premios Maya 2025** es mucho más que un reconocimiento a su éxito comercial; es la validación de un compromiso inquebrantable. Este premio es el resultado del esfuerzo incansable de cientos de colaboradores y la confianza depositada por miles de familias bolivianas que, día a día, eligen a DISMAC como su aliado para construir y equipar sus hogares, emprendimientos o negocios ya consolidados. Para la compañía, este hito reafirma su visión, el estar cada vez más cerca del consumidor, ofreciendo productos y servicios diseñados para elevar su calidad de vida.

Cobertura y proyección

Hoy, la expansión de DISMAC trasciende sus decenas de sucursales físicas a nivel nacional. La empresa abraza la **era digital** con una robusta plataforma de comercio electrónico y marketplace ***www.dismac.com.bo*** respondiendo a las nuevas exigencias de un mercado en constante evolución.

Accesibilidad y comodidad asegurada

Un pilar fundamental de la propuesta de valor de DISMAC reside en sus atractivas **"MiniCuotas"**, un producto diseñado para los clientes pagar en cómodas cuotas fijas en bolivianos. Además, brinda la opción de comprar con "0" cuota inicial y la comodidad de recibir lo adquirido en la puerta del domicilio gracias a su entrega incluida.

Al recibir este honor en los Premios Maya, DISMAC desea proyectar un mensaje de **unidad, resiliencia empresarial y el poder de la pasión** en todo lo que se trabaja. *"Este premio es una celebración compartida: pertenece a nuestros colaboradores, a nuestros valiosos clientes y nuestros socios estratégicos"*, afirman con orgullo.

Mejor Cadena Retail PREMIOS MAYA 2025

"Este premio no solo es un reflejo del esfuerzo de un equipo que cree firmemente en el potencial de Bolivia, sino que también es un testimonio de nuestra apuesta por el crecimiento continuo", enfatizan desde la dirección ejecutiva de DISMAC.

dismac®
LO QUIERES, LO TIENES.

Compra en CUOTAS
0 CUOTA INICIAL
¡EN BOLIVIANOS!

EL RETAIL
MÁS COMPLETO
DEL PAÍS

+10.000 Productos
+300 Marcas
+30 Categorías

Nuestros beneficios

ENTREGA GRATUITA
INSTALACIÓN GARANTIZADA
CAMBIO O DEVOLUCIÓN
GARANTÍA DISMAC

DISMAC.COM.BO

AÑO 1 - NO. 2

SANTA CRUZ, BOLIVIA
DOMINGO 20 DE JULIO DE 2025

VOTO INFORMADO

Bs. 10

de Asuntos Centrales

EDICIÓN SEMANAL

CARA A CARA. *El primer foro de candidatos vicepresidenciables. Cinco presentes. Lo organizaron 75 instituciones.* Foto: Roberto Dotti

Los vices entran al ruedo: ¿aportan a sumar votos?

FIGURAS. *El trabajo del vice será clave para reinventar la gobernabilidad. Por eso los candidatos deben dar la talla. En esta edición, un editorial sobre su rol y dos entrevistas: Prado y Richter.* Págs. 2, 12 y 13

Danza con dólares Págs. 14-15

El costo de las campañas se oculta, pero no las diferencias

Nuevos legisladores Págs. 10-11

Experiencia y juventud se fusionan; la renovación trae sorpresas

Editorial

¿Y los vices qué?

El día después del 17 de agosto, el gran reto político del país será comenzar a reconstruir el destruido modelo de gobernabilidad, principalmente en el Legislativo, asentado en los últimos casi 20 años en una arrolladora hegemonía del MAS, que se desmoronó principalmente en los últimos dos años del gobierno de Luis Arce por las disputas entre las tres corrientes masistas.

Con los resultados de la votación de primera vuelta, el 18 de agosto quedará consumada la fragmentación política que hay en este final de ciclo, siempre que no se concreten alianzas preelectorales pragmáticas que rearticulen a los ahora dispersos oficialistas y opositores, escenario que aún no se visualiza de manera contundente.

Ante la inminente posibilidad que comience otro ciclo con el Legislativo fragmentado, surgen posiciones que ven saludable retornar a la era de los pactos, cuestionada principalmente por los evistas, que se acostumbraron a arrollar con los dos tercios. La llamada "democracia pactada" principalmente entre fuerzas neoliberales, que prevaleció en la antesala del largo ciclo masista, también tuvo hasta 2003 sus momentos de sombras y de derrumbe, como lo ha tenido en este tiempo más reciente el abusivo rodillo de la hegemonía del socialismo del siglo XXI en Bolivia.

Hay una especie de dudas o hasta cierto desencanto con las dos propuestas de gobernabilidad o, al menos, se discute aún si se debe volver a la "democracia de pactos" o mantener el sistema de concentración de poder en una sola fuerza política para agilizar cambios profundos.

Algunos analistas de las encuestas que se han difundido en la etapa electoral anticipan un gobierno débil o de transición, ya que con menos del 30% de los votos no podrá conseguir de inmediato gobernabilidad en el Legislativo, como le ocurre ahora a Luis Arce o como les ocurrió en el pasado a Hernán Siles Suazo y Carlos Mesa, y en el tiempo más reciente a la misma Jeanine Añez.

Ese es el escenario de complejidad que le espera al próximo Gobierno y la pregunta que ronda al ver los perfiles de los binomios es si, sobre todo los candidatos a la Vicepresidencia, dan la talla para reinventar un modelo de gobernabilidad más eficiente para que fluyan rápidamente cambios estructurales y de emergencia.

¿Qué de los aspirantes a la Vicepresidencia? ¿Son conscientes de esa realidad? ¿Tienen la capacidad para reinventar el modelo de gobernabilidad? ¿Conseguirán el suficiente poder para hacerlo? Por el tamaño del desafío, estamos hablando de alguien que conozca muy bien los problemas del país, que navegue sagazmente en las pantanosas aguas de la política y que sea un verdadero profesional de la construcción de consensos políticos. En pocas palabras, hablamos de un líder, y no de un simple personaje decorativo o un mero administrativo de la burocracia parlamentaria.

TUFFÍ ARÉ
DIRECTOR DE ASUNTOS CENTRALES

Uno de los peores legados que deja el Gobierno de Luis Arce es la destrucción de la institucionalidad parlamentaria, con su pésimo conductor David Choquehuanca. Poco le valió a este su experiencia en la función pública como Canciller y su apología de lo étnico y popular.

A propósito del perfil requerido para un cargo tan importante y complejo, cabe recordar a algunos de los que lo ejercieron, como Julio Garret (vice de Víctor Paz), Luis Ossio Sanjinés (de Jaime Paz), ambos con amplia experiencia parlamentaria y académica, o el propio Jaime Paz (de Hernán Siles), Jorge Quiroga (de Hugo Banzer), Víctor Hugo Cárdenas (de Gonzalo Sánchez), Carlos Mesa (de Gonzalo Sánchez) y Alvaro García Linera (de Evo). Al menos dos de ellos debieron asumir el cargo de Presidente por crisis que derivaron en la sucesión. Observe usted en los ocho de los binomios de ahora si los candidatos a la vicepresidencia dan la talla, o simplemente han sido elegidos por criterios de marketing electoral o por sus vistas o reproducciones en Tik Tok.

El próximo vicepresidente no debe ser una figura decorativa ni un funcionario que solo administre la burocracia parlamentaria. Debe ser un líder con todas las capacidades para reconstruir, e incluso, reinventar el modelo de gobernabilidad del Legislativo, que ha quedado obsoleto. Veremos si los elegidos en los binomios dan la talla, o solo están en la papeleta por sus vistas en Tik Tok

A SU SERVICIO

ESPACIOS EN MEDIOS

El Tribunal Supremo Electoral recuerda a los medios de comunicación que dar preferencia en espacios informativos a determinados candidatos o candidatas es una FALTA que será sancionada, de acuerdo al Reglamento de Campaña y Propaganda Electoral.

SE PUBLICA LA LISTA DE JURADOS

El domingo 20 de julio se publica en medios de prensa escrita y portal web del OEP de la nómina de los jurados de mesas de sufragio, por parte de los Tribunales Electorales Departamentales. Para el voto en el exterior, el Tribunal Supremo Electoral publicará la lista de jurados de mesa en el portal web del OEP.

PRESENTACIÓN DE EXCUSAS

El lunes 21 de julio se llevará a cabo la presentación de excusas para el ejercicio de la labor de jurados de mesas de sufragio ante los Tribunales Electorales Departamentales y ante los Representantes Notarios para voto en el exterior.

CAPACITACIÓN A JURADOS ELECTORALES

El lunes 28de julio se llevará a cabo la conformación de la directiva de mesas de sufragio y capacitación a jurados electorales. El jueves 14 de agosto se publicará el lugar donde se realizará el cómputo departamental (por los Tribunales Electorales Departamentales) y el cómputo del voto en el exterior (por el Tribunal Supremo Electoral) en el portal WEB del OEP.

STAFF

Asuntos Centrales

Tuffí Aré Vásquez
Director

Roberto Dotti
Editor general

Iván Paredes
Mónica Salvatierra
Periodistas

Nona Vargas
Gerente comercial

Marco A. León Rada
Editor de diseño y gráficas

"Un legado de hospitalidad
en el corazón de Santa Cruz"
www.hotelcortez.com
Hotel ★★★★★
CORTEZ

Análisis

EL ESCENARIO NO TAN REMOTO DEL ANTIGUO MAS

Gonzalo Mendieta Romero
Periodista

Bolivia se debate entre dos miedos. El electoralmente mayoritario, por la suerte que le depare la economía. El minoritario -pero no por mucho-, por perder el lugar social y político adquirido estos veinte años. Allí se encuentran los votantes de las corrientes antes unidas bajo el puño de Evo.

Por la ausencia de Evo en la papeleta electoral, hay pescadores en río revuelto. El primero, Andrónico. Es un Evo joven, moderado y articulado, con el toque de identidad preciso y el aire urbano del nuevo país. Su dilema es ganarse la confianza de las bases de Morales, bajándole el volumen a la cólera del antiguo jefe. Si no fuera por la bilis de este, Andrónico sería la opción de ese electorado.

El plan Andrónico va en las coordenadas dictadas por García Linera hace un par de años. Ignoro si Álvaro es protagonista de esa campaña, pero las señales de Andrónico y Mariana siguen esa brújula. Por ejemplo, cuando se refieren a Evo con pleitesía, pero buscando jubilarlo. O cuando Mariana habla de los exportadores que no traen sus dólares, implicando con maneras refinadas lo que roncamente dijo Álvaro hace semanas.

Un proyecto menor es el de Eva Copa. Su jefe de campaña, Iván Lima, explicó que Jhonny Fernández no se alió con Evo porque olvidó poner candidatos en varias regiones de Cochabamba, aunque fueran de relleno. Por el calendario electoral, el heredero de Max Fernández no puede ya incluirlos; por tanto, tiene menos que ofertarle al jefazo de Lauca Ñ. En cambio -abogado precavido vale por dos-, Lima hizo que su partido llenara todos los espacios. Luego, puede negociar mejor con Evo, manteniendo la parada de que este no va a ser candidato a presi ni a vice, y ponderando a figuras como Adriana Salvatierra y Carlos Romero, para abrirse al evismo. Lima intenta que su partido, Morena, reciba vitaminas del Chapare.

Eduardo del Castillo carga, por su parte, la resaca del mal gobierno. Y tampoco tiene rasgos o pergaminos como para reclamar el voto de identidad indígena. Sin embargo, su desempeño personal es hasta ahora superior al de Andrónico. En el debate presidencial de hace dos semanas, Castillo fue actor principal junto a Tuto. Su azote verbal vino, además, con láminas preparadas, denotando un trabajo que no se ve en otros candidatos de moda. Es improbable, no obstante, que Castillo albergue el voto nacional-popular. Carga en su espalda su enemistad con el Chapare y nada contracorriente. Sus cifras en las encuestas lo corroboran.

En los papeles, Andrónico luce como el mejor situado de esta trica (si excluimos a Jhonny, claro). Falta ver, empero, cómo las bocanadas del dragón de Chimoré afectarán sus sueños. Evo no está feliz con que le rindan reverencias, pero para entregarle un reloj de homenaje y enviarlo al retiro, con un sitial de honor en el baúl de antigüedades.

El voto de la actual minoría electoral que se decantaría por un Evo candidato no está reflejado enteramente en los estudios de opinión que muestran a Andrónico tercero. Es un error algo inocente presumir que la corriente del antiguo MAS se redujo al 14% de Andrónico más los pocos puntos de Eva Copa y del Castillo. Sus electores tienen razones de identidad, autoestima y poder que no lo harán marcar en las casillas de la centroderecha. Es imposible que Andrónico pueda ganar una segunda vuelta, aunque su estrategia fuese acertada. No es improbable, empero, que un candidato de la corriente del antiguo MAS alcance el balotaje. Muy remotamente, da para imaginar incluso algún otro escenario.

LA OPOSICIÓN CANÍBAL

Ricardo Alonzo Fernandez Salguero
Doctorando en Economía, Inteligencia Artificial, docente.

A pesar de que las encuestas sugieren que una oposición unida podría alcanzar la victoria, la realidad muestra una atomización impulsada por intereses personales que amenaza la gobernabilidad del país. La llamada "derecha" boliviana se presenta como un archipiélago de caudillos, donde la división no es ideológica, sino una colisión de personalismos estratégicos.

Este fenómeno se evidencia en sus principales figuras. Samuel Doria Medina, quien lidera las encuestas (Unitel, 2025), se postula como un empresario exitoso ajeno a la política, una ficción que se desmorona ante sus seis candidaturas presidenciales y su pasado como ministro de Estado. Su promesa de una gestión puramente técnica es un argumento que asume, erróneamente, que gobernar un país es análogo a dirigir una empresa, ignorando las complejidades sociales que no figuran en un balance contable. Jorge "Tuto" Quiroga se presenta como un estadista experimentado, pero permanece anclado a la defensa de su gestión pasada, negando el retrovisor incapaz de proponer una visión de futuro. A su vez, Manfred Reyes Villa recurre a un pragmatismo demagógico con propuestas económicamente contradictorias que subestiman al electorado (Fernández Salguero, 2025).

El objetivo táctico de esta división no es construir un proyecto de país, sino maximizar la obtención de escaños parlamentarios. Las proyecciones anticipan un congreso con fuerte presencia opositora (Durán Chuquimia, 2025), convirtiendo las bancadas en el principal capital para la "política de acuerdos" post-electoral, una dinámica ya observada en ciclos anteriores (Mayorga, 2005).

La estrategia opositora se asemeja a un juego arriesgado, donde cada candidato compite por ser la opción más viable para una segunda vuelta, confiando en que los demás se alinearán por necesidad. Sin embargo, esta apuesta podría ser suicida si el electorado descontento los percibe como "lo mismo de siempre" y opta por una figura de renovación.

En una probable segunda vuelta, es esperable que las fuerzas opositoras se unan contra su adversario común. Aunque comparten una base ideológica, esa alianza sería frágil: el reparto de cargos ("cuoteo") priorizaría lealtades partidarias sobre la presidencial. El resultado sería un gobierno fragmentado, como ya se observa en Argentina, donde el Congreso aprueba leyes que el presidente luego veta.

Incluso en un escenario de victoria, el gobierno nacería de un pacto transaccional basado en el "cuoteo" de ministerios. Un poder forjado en la ambición individual, y no en un consenso programático, está destinado a ser paralizado por las mismas tensiones personalistas que hoy dividen a la oposición.

Referencias

Durán Chuquimia, M. R. (2025, 14 de julio). EG 2025 - ENCUESTA CIES MORI - UNITEL - 13 07 2025. [Hoja de cálculo].

Fernández Salguero, R. A. (2025, 8 de julio). El debate de los espejos rotos: Falacias, contradicciones y la crisis de liderazgo que ahoga a Bolivia. eju.tv. https://eju.tv/2025/07/el-debate-de-los-espejos-rotos-falacias-contradicciones-y-la-crisis-de-liderazgo-que-ahoga-a-bolivia/

Mayorga, R. A. (2005). La crisis del sistema de partidos políticos en Bolivia: causas y consecuencias. Revista de Ciencia Política.

Unitel. (2025, 13 de julio). Así decidimos 2025: Segunda encuesta nacional electoral. [Infografía de encuesta]. La Paz, Bolivia.

ENCUESTAS, CANDIDATOS Y…
UNO QUE HARÁ FALTA

Carlos Federico Valverde Bravo
Analista, periodista

Cinco encuestas oficiales que, dejan claro que, si no hay fraude, la cuestión política se "corre" hacia el centro y derecha del arco ideológico, con 2 candidatos protagonistas, con opciones presidenciales, 3 aspirantes y 4 participantes sin ninguna posibilidad de triunfo, pudiendo lograr si acaso lo logran, uno que otro diputado; los demás, van entre los 5 primeros.

Esto no es definitivo, ciertamente, pero es lo que se ve ahora; eso es lo que dejan las "fotos del momento"; puede haber cambios en el medio, entre aspirantes, sobre todo Rodríguez si cambia e humor de Morales o si ese alto número de indecisos vuelca en masa, que es una posibilidad, aunque, nunca se ha visto que "todos" los indecisos se encaminen hacia un solo candidato.

Y aquí entra "el que hará falta", que no es otro que Jaime Dunn, quien, entre tantas idas y vueltas, finalmente no será candidato de NGP, un partido desconocido con un candidato interesante (muy interesante) que pudo haber metido su nariz entre los niveles 1 y 2, cuyos votos deben estar entre los indecisos, si acaso los del "candidato de la agenda ocupada", es decir Rodríguez, quien, de seguir el que se considera su salvación (Morales Ayma) empacado y mantenga su instructiva de voto nulo.

Es imposible saber el porcentaje de Dunn, porque lo que se ha visto son encuetas internas (que no son de él) son no válidas pero dan pie como para pensar que, sin llegar a ser un verdadero "outsider" (el que va por fuera) , hubiera sido una voz interpeladora, no sólo al Socialismo Siglo XXI en sus 3 versiones, sino a la falta de definición en materia económica primero y al tratamiento de cómo organizar el Estado después, porque los planteamientos y miradas de Dunn, en esos 2 aspectos centrales, no se parecen a los de los candidatos protagonistas, Samuel Doria Medina y Tuto Quiroga, para poderles nombre.

Evidentemente no sirve hacer cálculos de lo imposible, Dunn no está, pero, el maniqueísmo de la derecha estuvo casi "exigiendo" que don Jaime defina dónde van a ir a parar sus votos… casi una delegación de su voluntad, cuando si algo caracteriza a un verdadero liberal es entender y defender la libertad del votante de hacer lo que se considera libre de hacer, eso implica votar o no, por los que más se acercan a su mirada o aspiraciones, sin que ello signifique militancia ni participación, como pretendieron hacer algunos que se colgaron del nombre de Dunn para firmar acuerdos espurios que terminaron no siendo válidos.

Quienes no conocen otra cosa que no sea la presión sin sentido quieren endilgarle al silencio liberal de Dunn, que muchos de sus seguidores, en protesta, pudieran votar por Andrónico Rodríguez, como si aquello fuera posible o, un acto de rebeldía, entendible además.

Veamos el porqué de la imposibilidad: Jaime Dunn es liberal; en términos de ubicación física de espacial, se ubica a la derecha ideológica y programática del espectro político: sus seguidores lo saben y, en el 99% de los casos, nada indica que "esa", fundamentalmente fue la "cualidad" que los llevó a seguirlo; entre las motivaciones de aquello está el desprecio al Estado que ordena "cómo vivir", al país sin democracia plena, al despilfarro, los altos y cada vez mayores impuestos o contribuciones; la falta de combustible y el cierre de empresas y emprendimientos, los bloqueos de carreteras; los jóvenes sin trabajo que piensan en irse; las madres o padres, entendamos familias desintegradas por lo mismo … en fin… por esto de haberte convencido que si sos de clase media o alta, a lo mejor tu salida a la crisis del país es Viru Viru, si no, las fronteras terrestres del país, por donde salen las drogas "made in Bolivia", cada vez más abundantes.

Nada de la corta lista enunciativa de las razones por las cuales una persona pudo a ver elegido a Jaime Dunn como opción, es lejana a lo que quien quiere Andrónico Rodríguez: ser "opción" de la izquierda en el país, "para que no gane la derecha" , como ha repetido de manera incansable, de manera que los que creen que "meter miedo" con ese argumento, mejor es que se dediquen a otra cosa que no se acerque a la política.

El foro de CAINCO, del jueves pasado, realizado en un formato novedoso, le dio oportunidad a los candidatos (debió estar el "ocupado" Rodríguez) de adentrarse en temas nuevos y, por ello, se pudo encontrar respuestas a las inquietudes de, no sólo el sector empresarial, sino a las clases trabajadoras y medias que no tienen empresas pero tienen aspiraciones de cambiar sus vidas; no vamos a decir que hubo respuesta a todo pero si las hubo; como pretendieron desde CAINCO, ya no se hicieron promesas ni se desarrollaron eslóganes, sino se respondió con relación a cómo tratar temas y problemas para salir del momento que se vive y, resulta que "había habido" algo para creer que es posible mirar el futuro en el país mismo, hubo incluso un candidato que proclamó, como solución al achicamiento del Estado, que la solución es Autonomista y Liberal"; otro aseguró que hay que dejar que los privados se encarguen de aquello que no es necesario que lo haga el Estado, porque antes se había mejor; otro… que no hay que temer ni al Mercosur ni a ser parte del concierto nacional… todo aquello lo fundamentaron de manera que…

Hay que seguir escuchando y viendo… por ahora, sirve para pensar que a lo mejor, el futuro puede ser en casa; mucho de esto, lo generó o planteó Dunn, desde hace ya unos años: ese fue su aporte al proceso, por lo menos eso… ya que lo otro será a pensar en

Lo que pudo haber sido y no fue… como dice la canción.

Opinión

PERDIDOS EN EL PAÍS QUE BUSCAMOS

Roberto Dotti
Periodista

Cuando el recuerdo habita en el pasado y nos encontramos en un presente que, de repente, abre los ojos, suele doler. Quizás porque no entendamos que todo ha cambiado. Hoy el mundo no es el que era antes de la pandemia, no porque haya sido el virus que se escapó de un laboratorio o se engendró en algún animal que alguien comió, sino porque pasaron cosas. Bolivia también hoy es otro país. Diferente al de finales del siglo XX, de donde emergen la mayoría de candidatos que proponen la solución a todos nuestros problemas, y más distinto aún al que vivíamos en aquellos años de extremos cuidados y barbijo permanente, de la toma de distancia, de aquel chisguete con el alcohol salvador y de los aviones que llegaban con vacunas y sin gente. Hubo cambios permanentes, tantos que hoy, cumplido un cuarto del nuevo siglo y en el mismísimo bicentenario de la patria, los candidatos a presidentes poco conocen.

¿Es esa desconexión con la gente, de la que hablan algunos, la que nos conduce a la apatía, al desamparo y al voto incierto e indeciso? ¿Es esa distancia permanente que el poder efímero deja al ciudadano tan chiquito por mirarlo de tan arriba y mientras más sube, más chico se ve? ¿Es esa falta de empatía que recorre los programas que nadie lee y a quien poco importa cuando se trata de emociones? ¿Abrazaríamos a los candidatos que tratan de reír para la foto?, ¿a cuáles, a quiénes?

Un alto porcentaje ya tiene asegurado en su mente el lugar de la cruz en la papeleta y otro alto porcentaje aun ni se imagina, porque espera tener mayor certidumbre. Pero más allá del acto democrático de la elección, los casi 8 millones de sufragantes siguen el día a día en otra frecuencia. Cada tanto se cruza con los sonidos de la campaña, con imágenes de colores de los partidos o agrupaciones que no recuerdan el nombre y con algunas voces conocidas que le llenan de promesas y que, por H o por V seguramente no podrán ser cumplidas.

¿A quiénes les hablan, cuando 'hablan de la gente'?, ¿están seguros que ahí hay gente? En este juego del quién da más, se corre el riesgo que el país se vaya por un tubo y se nos escape de las manos. ¿El voto perdido será capturado por un candidato perdido? Una interrogante casi absurda, que dice mucho para quienes están en uno y otro lado del mostrador. Quien sintonice al país 'desconocido' tendrá más ventajas, pero quien encuentre las llaves en el momento oportuno, tal vez pueda pescar una estrategia que al menos ilusione. La esperanza es lo último que se pierde y con eso pareciera alcanzar, pero no.

Los índices de pobreza que hoy casi nadie mide siguen creciendo. Los porcentajes de jóvenes y no tanto, que buscan salidas en los aeropuertos, siguen creciendo. Las filas por nuevas oportunidades, así como para conseguir combustible, siguen creciendo. Las palabras vacías llenas de promesas, lo mismo. Por momentos se percibe que no están del todo preparados para esta Bolivia que surfea por la revolución tecnológica mundial, llena de recursos humanos y naturales desaprovechados, con nuevos lenguajes y deseos hasta opuestos al de las viejas generaciones. El país periférico que necesita ser reconstruido con otras herramientas colectivas no está en los brazos de los oferentes. Aprender para luego saber escuchar requiere una disposición especial y lograr ver entrelíneas si este proceso 2025 se funde en la final de una etapa o se reencuentra con el nuevo tiempo de otro país, con otro relato y con un poder de otro momento a punto de reinventarse.

Perdidos como el voto extraviado, como quien no encuentra trabajo después de buscar desesperado, como la imposibilidad de visualizar herramientas para construir la cinta de moebius que nos lleve a ningún lado. Bolivia, te fuiste (ya te alcanzaremos). Como el viajero que mira con ojos lejanos los paisajes por la ventanilla y la vida de los otros, perdió el rumbo. Debe estar en el camino que recorre, con la ilusión erguida, mirando afuera, parpadeando, teniendo en su interior la solución de todos sus problemas.

Semana política en On

UN FORO CON AUSENCIA

Vicepresidenciales se enredan en la economía

El foro de candidatos a la vicepresidencia tuvo lugar el miércoles bajo el título de Crisis económica, diálogo urgente, se reunieron 5 de los 9 candidatos. La convocatoria de más de 70 instituciones de la #Plataforma por la #Transparencia y la #Honestidad, reunió a un nutrido público que colmó las instalaciones del salón Karumbé del hotel Los Tajibos. Mas, Morena, Súmate, ADN y Unidad, representados por Milán Berna, Jorge Richter, Juan Carlos Medrano, Víctor Hugo Núñez del Prado y José Luis Lupo, respectivamente. En varias rondas de preguntas realizadas previamente por el público y algunos representantes de la organización, los candidatos presentaron sus propuestas fijadas en conseguir acabar con el déficit fiscal, la escasez de dólares, aumentar las exportaciones y aumentar la producción, desde diferentes perspectivas económicas.

Las críticas a los candidatos ausentes no se hicieron esperar, sobre todo a Juan Pablo Velasco (Libre) y Mariana Prado (Alianza Popular), ausente con aviso.

APARECIÓ EN REDES

Branko, fuera

Entre las cuatro sillas vacías que se tuvieron en el primer foro de los candidatos a la Vicepresidencia estuvo la de JP Velasco. Su Alianza Libre aceptó participar, pero mediante el candidato a primer senador por Santa Cruz, Branko Marinkovic. Al momento del sorteo, y sin Branko presente por una demora de un vuelo desde La Paz, cuatro de los cinco candidatos presentes se opusieron a la participación de Marinkovic, por no ser el candidato a la Vice y que se muestre la silla vacía. Al final Branko no llegó, ni tampoco lo hicieron Edman Lara, Mariana Prado ni JP. Tampoco el vice de Fuerza Pueblo, que aún no lo elige.

Otro traspié del candidato de Libre

El candidato a vicepresidente de Libre, Juan Pablo Velasco, protagonizó otro yerro en La Paz. Dijo, en plena efeméride, que se encontraba en Cochabamba. "Estoy muy feliz en el desfile de teas, primera vez que estamos acá, una efeméride muy importante para la ciudad de Cochabamba, estamos acompañando a la gente", a su lado Tuto Quiroga miraba y sonreía nervioso. Semejante fallido no fue rectificado y dejó a los paceños con los crespos hechos. Si no sabe dónde está parado es una señal contundente que no podrá conducir la Asamblea Legislativa, dijeron en redes sociales.

En favor de los debates y los foros

El lunes anterior el Tribunal Supremo Electoral (TSE) abrió la semana con una determinante acción. Instó a los medios de comunicación, instituciones y organizaciones de la sociedad civil a garantizar la participación de todas las candidatas y candidatos habilitados en los foros informativos y debates rumbo a las elecciones generales del 17 de agosto. A través de un comunicado el TSE recordó: "Se exhorta a invitar a la totalidad de candidatas y candidatos que se encuentran en carrera electoral, sin distinción o diferenciación alguna". Gana el principio de oportunidad y de igualdad.

CLAURE APOYA A SAMUEL DORIA MEDINA

"Durante meses pedí unidad. Hoy ya no hay tiempo que perder. Apoyo a @SDoriaMedina como el próximo presidente de Bolivia", publicó en X. "Porque sabe crear empleo, liderar la economía y servir al país", concluyó. A su vez el candidato de Alianza Unidad, Doria Medina, aseguró sentirse honrado y manifestó que este respaldo hace que la ola de cambio sea imparable.

LAS PREFERENCIAS SE PAGAN

Se escuchó en alguna emisora local que el Tribunal Supremo Electoral le jaló la oreja a un medio televisivo por haber hecho 40 entrevistas a candidatos presidenciales, pero el problema es que dicho medio ha realizado 30 entrevistas a un mismo candidato. El principio de imparcialidad fue objetado y podrían correr fuertes sanciones contra esa red super famosa.

NINA VERSUS AGUSTÍN

Las redes y las audiencias televisivas estallaron con la frase de Ruth Nina de "contar muertos, en vez de contar votos". Los clips en Tik Tok y cortes de video fueron al menos de 100.000 vistas. Pero el cruce que se llevó la flor en reproducciones fue el que tuvieron en Bolivisión Ruth Nina y el cívico Agustín Zambrana. La palabra más suave que se dispararon fue 'delincuente'.

DICEN QUE...

DIOS, NINA Y EL TRIBUNAL SUPREMO

Después de las amenazas violentas de Ruth Nina (PAN-BOL), cuando dijo que el día de las elecciones el Tribunal Electoral va a contar muertos y no votos, la reacción generó el rechazo general. El presidente del Tribunal Supremo Judicial expresó: "Vaya y cuente sus problemas a Dios, que le pida perdón porque no podemos hablar de contar muertos nosotros en una sociedad civilizada. (Estas amenazas) no ponen en riesgo las elecciones porque son problemas personales que alguien tiene. (Entonces) en vez de contar muertos, que vaya y le cuente sus problemas a Dios y que visite al psicólogo", afirmó Saucedo.

LAS ADVERTENCIAS DE UN EXPRESIDENTE

Ante esta declaración el expresidente de Bolivia, Eduardo Rodríguez Veltzé criticó a su colega en la red X. Los jueces -más aún quien preside el Tribunal Supremo- deben evitar declaraciones o comentarios que puedan reflejar prejuicio o parcialidad en relación con cualquier asunto pendiente o que pueda llegar a su conocimiento. *(Principios de Bangalore y Código Iberoamericano de Ética Judicial)*

¿HAY DESESPERACIÓN POR EL PRIMER LUGAR?

El empate técnico entre Samuel Doria Medina y Tuto Quiroga lleva la guerra política a límites insospechados. La última trinchera tiene a Luis Fernando Camacho en el centro. Militantes de Creemos acusan al jefe de campaña de Tuto de entorpecer la libertad del gobernador preso. La lógica es "todo vale" para sacar ventaja. Una bandera común era la demanda de que no haya presos políticos. Pero ahora, la guerra sucia se pone por encima de la propuesta.

Debates

Cuatro candidatos ven un futuro posible ante un presente en crisis

El Foro de Cainco celebró con cuatro candidatos la cita democrática en vista al domingo 17 de agosto.

En una semana de foros, debates y encuestas, uno de los eventos políticos de cara a las elecciones del 17 de agosto se dio cita en La Feria Exposición de Santa Cruz de la Sierra donde cuatro de los nueve candidatos a la presidencia participaron del foro "Futuro Posible", organizado por la Cámara de Industria, Comercio, Servicios y Turismo de Santa Cruz (CAINCO). De fina estampa se presentaron: Samuel Doria Medina (Unidad), Jorge "Tuto" Quiroga (Libre), Manfred Reyes Villa (Súmate) y Rodrigo Paz Pereira (PDC) que dialogaron bajo la examinadora atención de periodistas y la institución organizadora durante dos horas y media. No fue menor la ausencia de Andrónico Rodríguez (Alianza Popular), quien canceló a última hora. Jean Pierre Antelo, presidente de CAINCO, abrió el encuentro marcando límites: "Ya sabemos lo que duele: el déficit fiscal, la inflación, el agotamiento del modelo. No venimos a preguntar cifras, sino a escuchar sinceridad, visión y cómo se ejecutarán cambios estructurales".

Escenografía. Rodrigo Paz, Tuto Quiroga (de espaldas), Samuel Doria Medina y Manfred Reyes Villa en plena deliberación en Santa Cruz

LOS EJES DEL DEBATE

Los cuatro ejes definidos fueron: innovación institucional, futuro generacional, libertades y derechos, y vitalidad empresarial. Los candidatos expusieron sus enfoques económicos, institucionales y de integración internacional.

El empresario paceño, Samuel Doria Medina, propuso reducir el tamaño del Estado, eliminar subsidios insostenibles (al combustible), cerrar empresas públicas ineficientes como por ejemplo EMAPA y devolver Fundempresa al sector privado. Apuntó a generar un millón de emprendimientos y transformar al sector privado en el verdadero motor del desarrollo. También centró la atención cuando declaró que su gobierno restablecería la soberanía territorial frente al narcotráfico desde el primer día: "Esa cohabitación con el narcotráfico se acabará". Apeló a la necesidad de desmontar las redes de protección estatal al crimen y a los avasallamientos de tierras.

Por su parte el expresidente Jorge Quiroga apostó a la descentralización total y al fin del clientelismo. Esta descentralización del aparato estatal se refirió a la transferencia de los sectores de salud y educación a los gobiernos subnacionales, es decir a gobernaciones y alcaldías. Señaló que el 60% de los 440.000 funcionarios públicos está en esos sectores y que hay una gran cantidad de supernumerarios que solo aplauden en actos públicos: "A esos los mando a su casa. Que aprendan a trabajar". También propuso eliminar el uso político del empleo público, simplificar la administración estatal y responsabilizar a los niveles locales con competencias y presupuesto.

Otro de los participantes del encuentro fue el capitán nacido en La Paz y referente cochabambino, Manfred Reyes Villa, que abogó por el control técnico del Estado y la meritocracia. Reyes Villa apuntó a terminar con el cuoteo político. Propuso la creación de una institución nacional de selección y postulación, con concursos de méritos y evaluación técnica para nombrar autoridades clave como el Fiscal General, el Contralor y el Presidente del Banco Central. Reconoció que siempre ha habido cuoteo: "la Fiscalía para uno, el BCB para otro. Eso debe terminar", dijo. A nivel económico, planteó mantener solo las empresas estatales viables, como las vinculadas al litio y los hidrocarburos, y cerrar o terciarizar las ineficientes. Por su parte, el candidato tarijeño Rodrigo Paz Pereira, tuvo una visión geoeconómica: Bolivia debe vincularse profundamente con el Mercosur, transformarse en una zona franca regional y potenciar el comercio en sus cinco fronteras. "Cuanto más vinculada esté Bolivia, mejor", sostuvo. No desaprovechó la oportunidad para criticar las asimetrías internas: "Es más caro y corrupto hacer trámites aduaneros en Oruro que en Santa Cruz". Propuso cerrar aduanas ineficientes y diseñar una nueva institucionalidad aduanera. Señaló que el país debe tener relaciones con China, pero su anclaje geopolítico debe ser con Brasil y Estados Unidos.

EL BALANCE FINAL

Doria Medina y Tuto Quiroga, ganaron en el "aplausómetro". El primero ofreció al público empresarial, mayoritario en el salón, con una visión técnica, liberal y ejecutiva. Mientras Tuto dedicó su diatriba a explayar cierto dominio técnico con dardos a los populistas y sobre todo indirectas al expresidente Evo Morales. Por su parte Reyes Villa se ajustó al libreto con un discurso que identificó al cuoteo como raíz de la corrupción, aunque su exposición fue menos convincente. El más joven de la mesa fue Paz que ofreció una mirada geopolítica distinta, aunque no logró el mismo nivel de conexión con el auditorio. Por momentos utilizó tiempo extra para terminar de explicar los conceptos. Y para muchos, el perdedor de la tarde fue Rodríguez por su ausencia a la cita.

El foro "Futuro Posible" marcó un punto de inflexión en la campaña electoral 2025 para la capital cruceña. Tuvo momentos de exigencia donde los aspirantes tuvieron que esforzarse o quedar expuestos ante la falta de conocimientos. Los candidatos que deseen conquistar el Voto Informado deben abandonar las generalidades y ofrecer ideas concretas. En ese terreno, Doria Medina y Quiroga lograron posicionarse como opciones viables y con narrativa ejecutiva. A poco menos de 30 días el país demanda sinceridad, lucidez y propuestas, y en este foro, al menos, un puñado de candidatos supieron responder a la convocatoria.

CRE, alumbrando el desarrollo cruceño
En 1992 con menos de 10 mil asociados comenzamos a cambiar la historia. Dejamos atrás las noches y llevamos luz 24 horas al día a los hogares cruceños, desterrando la oscuridad de nuestra tierra.
Hoy estamos en cada rincón del departamento, acompañando tus sueños, el crecimiento de tu familia y tus retos, en armonía con el medio ambiente.
CRE
702 60176

No controlamos el invierno,
pero si la energía
CRE
Si ponés tu ducha eléctrica en posición invierno consumirá más energía.
Evitá la mala costumbre de empezar a ducharte recién cuando el baño se ha llenado de vapor. Tu baño no es un sauna. Habrás derrochado agua y energía eléctrica.
Limita tu tiempo bajo la ducha.
Y si vas a manipular el botón de la posición de invierno o de verano primero baja el térmico siempre con el cuerpo seco
CRE, la energía de nuestra gente

Poder Legislativo

Nueva legislatura en puertas: juventud, experiencia y herencias políticas

La experiencia de viejos legisladores se fusionará con la juventud de candidatos sub-30 que aspiran a ser diputados o senadores. Hay nombres polémicos y parientes en las listas.

Este es el epicentro de los acuerdos, normas y debates. Hay expectativas para este nuevo ciclo.

MÓNICA SALVATIERRA
PERIODISTA

Los candidatos a la Presidencia de Bolivia acaparan los reflectores, seguidos de cerca por quienes aspiran a la Vicepresidencia. Pero hay un grupo que avanza a paso firme, aunque con menos visibilidad: los postulantes al Poder Legislativo. Junto a las figuras presidenciales se alinean quienes podrían llegar al Senado o a la Cámara de Diputados como representantes plurinominales. Y las encuestas ya dibujan un primer boceto de lo que podría ser la próxima Asamblea Legislativa Plurinacional. Este retrato no es menor: el Poder Legislativo es clave para la gobernabilidad. Si lo que impera es el chantaje o la confrontación, será otra gestión perdida para el país.

En un repaso por las listas de candidatos que están por delante en las encuestas se halló que el perfil común de aspirantes al Poder Legislativo tiene entre 40 y 55 años. En el caso de Unidad de Samuel Doria Medina son 123; 111 en las listas de Manfred Reyes Villa y Sumate; mientras que son 112 en la nómina de Alianza Popular de Andrónico Rodríguez y 48 en el caso de Libre de Jorge Quiroga.

Una novedad alentadora es la apertura de espacios para los más jóvenes. Las listas ahora también incluyen a menores de 30 años. Anyi Liz Téllez Hurtado, por ejemplo, tiene apenas 18 años y postula como primera suplente plurinominal por Pando. Alexandra Foronda Morales, de 20 años, es candidata suplente por el Frente Unidad. En Libre, María Nel Alvarado, de 22 años, aspira a una diputación uninominal suplente. En total, Alianza Popular presenta 20 candidatos sub-30; el Frente Unidad, 11; y tanto Libre como Súmate, 9 jóvenes que quieren incursionar en la política.

En cuanto a rango de edad, la candidata de menos edad tiene 18 años y el de mayor edad tiene 75 años.

Entre los 30 y los 40 años hay más de 160 candidatos con posibilidad de llegar a la Asamblea Legislativa, que están distribuidos en todas las tiendas políticas. Sin embargo, son mayoría los que tienen entre 40 y 55 años, entre quienes hay parlamentarios o funcionarios públicos con experiencia en temas del Estado.

JUVENTUD CON FORMACIÓN Y EXPERIENCIA

El economista del Instituto Cruceño de Estadística, Sebastián Peña, aplicó una proyección para distribuir los escaños del Senado y de la Cámara Baja en su fracción plurinacional. Tomó como base la encuesta de CIES Mori, presentada por la red Unitel, y aclaró que el ejercicio fue realizado a título personal. Para el cálculo, consideró únicamente la intención de voto válida, excluyendo las respuestas de blancos, nulos o indecisos. Esta será también la lógica que se aplicará cuando se procesen los resultados oficiales.

Aunque la fotografía electoral puede cambiar con el paso de los días, el modelo de Peña permite vislumbrar un escenario preliminar. La Cámara de Senadores está compuesta por 36 miembros, cuatro por departamento. La de Diputados tiene 130 curules, de los cuales 60 son plurinominales. El análisis abarca solo senadores y plurinominales, y sobre esta base se exploraron los perfiles que tienen más posibilidades de llegar a la Asamblea.

Según esta proyección, Unidad —de Samuel Doria Medina— obtendría 16 senadores; Libre —de Jorge Quiroga— 11; Súmate —de Manfred Reyes Villa— 5; y Alianza Popular —de Andrónico Rodríguez— 4. En Diputados, Unidad sumaría 21 escaños; Libre, 20; Alianza Popular, 10; Súmate, 8; y el PDC, liderado por Rodrigo Paz Pereira, uno.

LO QUE REVELAN LAS LISTAS

Al revisar los nombres con mayores posibilidades de obtener un curul, salta a la vista la presencia de dirigentes sindicales, personas con trayectoria pública, pero también algunas figuras controversiales. En Alianza Popular, por ejemplo, hay dos legisla-

POR AHORA, HAY MAYORÍA OPOSITORA

De acuerdo con el cálculo de escaños parlamentarios distribuidos entre los partidos en pugna, por ahora hay mayoría de curules para la oposición en el Poder Legislativo, tanto en el Senado como en el sector de los diputados plurinominales. Los uninominales están sujetos a una elección individual por circunscripción.

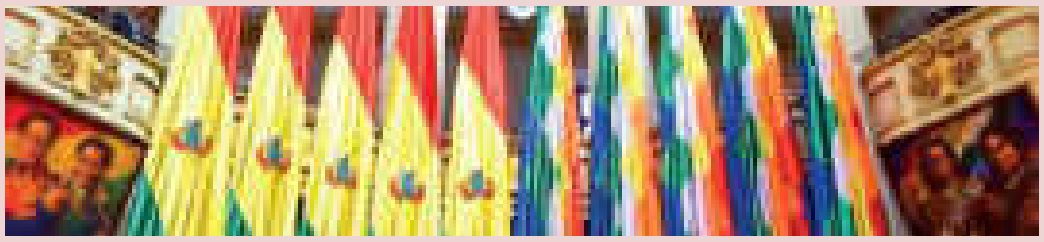

130 Diputados
De ellos 60 son plurinominales, 7 especiales y 63 uninominales.

36 Senadores
La Constitución establece que se asignan cuatro por departamento y se asignan en base a la votación.

9 Agrupaciones políticas
Son las que pugnan por llegar al Poder Ejecutivo y Legislativo. Los que lleguen a la Asamblea lo harán si logran obtener mayor votación.

HAY DIVERSIDAD ENTRE LOS ASPIRANTES A LEGISLADORES

En las listas hay 49 candidatos que tienen menos de 30 años. En cambio, hay 394 que tienen entre 40 y 55 años. La aspirante de menor edad es de 18 años y el mayor tiene 75 años. Los más jóvenes han sido puestos mayoritariamente como suplentes, aunque hay algunos casos en los que se rompe esta regla.

dores con experiencia previa, dos dirigentes sindicales y al menos seis candidatos sobre quienes no se encuentra información pública. Llaman la atención tres nombres. Robin Justiniano, abogado e hijo del exjefe policial Gonzalo Medina, investigado por un caso polémico. Otro caso es Martín Daniel Irusta, exabogado de Evo Morales, quien fue noticia por haber registrado a su nombre un vehículo de lujo que utilizaba una bailarina.

También destaca la postulación de Humberto Claros Zeballos, primer candidato a senador por Cochabamba en esa alianza. Se trata de un dirigente sindical detenido durante las protestas impulsadas por Evo Morales para exigir su habilitación como candidato.

En la alianza Libre, los focos se posaron sobre Ana María Quiroga, hermana menor del candidato presidencial Jorge Tuto Quiroga. Además, generó debate que el jefe de campaña de Libre, Luis Vásquez Villamor, incluyera a su hijo, Sergio Luis Vásquez, como primer plurinominal, lo que —según las encuestas— le asegura un escaño en la Cámara Baja. Ambos personajes están en la franja de seguridad de Cochabamba y de La Paz respectivamente.

Pero no son los únicos casos en los que los lazos familiares se entrelazan con la política. En el Frente Unidad, el joven Andrés Lombardo Sotomayor es parte de la lista. También llama la atención la fuerte presencia de personas cercanas a Luis Fernando Camacho, especialmente exfuncionarios de la Gobernación cruceña, quienes encabezan varias listas plurinominales. Esta movida dejó fuera a otros aliados del frente, como Vicente Cuéllar y Luisa Nayar, lo que generó tensiones internas.

En las filas de Súmate figuran también dos exfuncionarios de la Alcaldía de Cochabamba.

El debate será más relevante en la próxima legislatura

Los cálculos iniciales muestran que al menos cuatro fuerzas políticas, si no son cinco, pueden llegar al Poder Legislativo. No será una gestión hegemónica, como había sido en los últimos 15 años. "Hay nuevas mayorías y nuevas minorías y eso obligará a cambiar", opina el politólogo Gustavo Pedraza, quien considera que por eso, esta gestión de la Asamblea estará en el centro del campo político.

La representación fragmentada demandará la necesidad de que haya coalición; es decir, alianzas en el Poder Legislativo. Según Gustavo Pedraza, los acuerdos pueden apuntalar las medidas del próximo gobierno o pueden darse por pactos determinados. La mirada es coincidente con la politóloga y candidata Susana Bejarano y con la candidata y actual senadora Cecilia Requena.

Las medidas de ajuste serán duras para la población y demandarán leyes para ser viables. Al frente, el nuevo gobierno tendrá protestas callejeras, tanto de sectores que se pueden sentir vulnerados con las decisiones y, sobre todo, conflictos políticos orquestados por la convocatoria que pueden tener los partidos derrotados.

De hecho, los aspirantes a la Presidencia tienen propuestas estructurales que incluso llegan a la necesidad de abrir la Constitución Política del Estado o cambiar normas como la Ley de Hidrocarburos, el Código Minero o la Ley de Inversiones, entre otros.

"Todo esto obligará a que el debate tenga mayor calidad. No puedo decir si será mejor o peor órgano legislativo, pero sí será más relevante", concluye Gustavo Pedraza.

UNA NUEVA LÓGICA LEGISLATIVA

Susana Bejarano, candidata a senadora por Alianza Popular, asegura: "Estamos obligados a entendernos". Explica que ningún programa de gobierno puede implementarse sin pasar por la Asamblea Legislativa, ya sea para aprobar financiamiento externo o reformar normas que impulsen la economía.

Por su parte, Cecilia Requena —senadora actual y candidata a diputada por Unidad— subraya la urgencia del diálogo y los acuerdos: "Los retos van desde la estabilización económica, que implicará decisiones difíciles, hasta reformas estructurales y ambientales que eviten caer en el extractivismo como única salida para obtener más recursos".

Requena cree que el papel de la oposición en las calles dependerá en gran medida de cómo quede el MAS tras las elecciones. Para Bejarano, si los legisladores logran representar las demandas sociales, la fuerza de la protesta podría diluirse.

Lo que sí comparten ambas voces es la necesidad de inaugurar una nueva etapa en la política boliviana, una en la que el diálogo, los acuerdos y el respeto a mayorías y minorías no sean vistos como concesiones sospechosas, sino como pilares fundamentales de la democracia.

¿Quién será el conductor del primer poder del Estado?

Al Legislativo se lo conoce como el primer poder del Estado, por su importancia para legislar y fiscalizar. De acuerdo a la Constitución Política del Estado, es el presidente nato de la Asamblea Legislativa y su misión es que las normas sean deliberadas y aprobadas o rechazadas, según disponga la mayoría.

¿Quiénes están detrás de esa función tan relevante? José Luis Lupo es candidato de Unidad. Ha sido ministro y funcionario en varios organismos multilaterales; su especialidad es la economía. Juan Pablo Velasco es el candidato de la Alianza Libre. Es empresario de 38 años, su fuerte es la tecnología y el emprendimiento. Ha reconocido que no conoce sobre la tarea a la que aspira, pero asegura que está aprendiendo.

Por su lado, la candidata a vicepresidenta de Alianza Popular es Mariana Prado. Ella ha sido ministra de Planificación del Desarrollo y representante de Fonplata. En su momento fue un puente entre el Gobierno de Evo Morales y el empresariado cruceño. En la Alianza Sumate figura como candidato a 'vice' el concejal cruceño Juan Carlos Medrano. Él aún no termina su primera legislatura. Ocupó funciones en la directiva del Concejo Municipal.

"El desafío es gigantesco, porque ahí se construirán los consensos", dice Gustavo Pedraza, que concluye que ve a pocos ciudadanos con experiencia. "Hay más muestras de debilidad que de fortaleza", concluye.

Entrevista

Jorge Richter

“La crisis real en Bolivia será en 2026”

Foto: Roberto Dotti

Perfil

Nació el 24 de octubre de 1968 en la ciudad de Cochabamba. En su juventud enfrentó el exilio de su padre que era dirigente universitario. Estudió en el colegio La Salle de su ciudad natal y Ciencias Políticas en Argentina. Es escritor, columnista, analista y asesor de diversas instituciones. Fue vocero presidencial del primer mandatario Luis Arce. Tiene tres hijos.

¿Coincide con el análisis sobre las encuestas, que el voto nulo y el indeciso es de izquierda?

Y el voto oculto, totalmente. O sea, 32% más o menos entre blanco, nulo e indeciso. Hay que saber que el voto de la izquierda, voto fidelizado, está en alrededor del 45-47%. Ese es el voto de la izquierda, pero en unidad.

__ ¿Existe un preacuerdo entre Evo y Morena?

En 2020 estaban todos juntos. Hoy están en distintos espacios, pero no son filosóficamente, no son distintos, no son contrarios, no tienen pensamientos que los enfrenten. Pueden estar unos en Morena, otros con Andrónico, otros con Del Castillo, y no se sienten distanciados. Hay heridas de ofensas personales, pero no de pensamiento.

__ Usted, que ha hablado con Evo Morales, ¿es el interlocutor en Morena?

No, no soy yo, pero hubo una conversación facilitada por un amigo. Esa conversación ha sido personal, no ha sido corta, con inclusive algunos señalamientos de su parte, de la mía, respecto de lo que hemos hecho en política en este tiempo y en el tiempo pasado. No ha sido una conversación fácil. Evo Morales no es un hombre que deja pasivamente que le digan algo, pero yo tampoco, entonces la conversación ha tenido, con respeto, sin adjetivos, pero la conversación ha tenido su tono fuerte.

__¿Se ha restablecido una relación que por ahí estaba cortada con él?

Yo miro los procesos, no me interesan las personas. Si es la democracia, como el 2020, yo me he comprometido con ese proceso. Yo he tenido posturas donde digo no corresponde ya que se reelija, que vuelva a ser candidato.

__¿Y él acepta desprendimiento?

Él tiene ahí su criterio, está mucho más personalizado el proceso en su entender, en su persona, antes que en una construcción colectiva.

Lo colectivo tiene que acompañarlo a él, ese es su pensamiento. Yo tengo una idea distinta, creo que lo colectivo se tiene que priorizar y la personificación es circunstancial, siempre.

__ Morena, ¿podría bajarse de esta campaña?

Hay un fuego cruzado entre el expresidente y el presidente actual que ha centralizado a Morena, porque ahí hay la posibilidad de querer usar la estructura, los espacios todavía libres o disponibles para ir a la asamblea.

__¿O sea que podemos estar cerca de la elección con otro cambio de tablero electoral?

No hay nada dicho y que nadie imagine que el 2, el 3 o el 6 de agosto ya está todo señalado.

__¿Usted ve riesgo de violencia antes de las elecciones?

No tienen fuerza para poder hacer aquello salvo en la región en la cual están hoy en día insertos. Esto es el trópico de Cochabamba y nada más. Pero no me pregunte más por favor, tengo la sensación de que hay algunos que no tienen ganas de llegar al proceso electoral. El proceso electoral es una válvula de escape para esta situación de crisis. No vamos a resolver la crisis con la elección del próximo presidente, por lo que se escucha a quienes tienen posibilidad de llegar a la primera magistratura. Pero es un espacio de contención. Después el país va a volver otra vez a descomponer su paciencia, que está en función de la crisis económica, de la intolerancia, de la disputa del poder, que va a ser muy fuerte y muy áspera.

Empezando con ese gobierno, pero va a llegar el proceso electoral subnacional. Eso va nuevamente a calmar las expectativas, porque la gente se acomoda en el poder. Pero la crisis real de Bolivia viene a partir de los meses de junio del 2026 en adelante. Si no se tiene allí capacidad para implementar una ingeniería política de alta gobernabilidad, de transformación, de generación de consensos, por supuesto, de gobiernos de acuerdo nacional, las posibilidades de Bolivia no van a estar dadas y se va a abrir algo, que se llama una bisagra de tiempo, que es la profundización de la crisis.

__¿Puede ser el próximo un Gobierno corto?

Posiblemente sea corto. Hoy la economía se mueve porque el estado la mueve con su inversión que está cayendo. Pero los capitales no van a llegar en un fin de semana. Se trata de un proceso largo, que está transversalizado por cuestiones políticas, sociales, de poder, de identidades de representaciones, etc. entonces cómo se maneja ese intermedio, mientras el Estado se sale, cede su espacio y llega el capital privado nacional o internacional, en el medio (habrá) recesión, caída económica, etc. lo tienen que explicar.

__¿Me dirá usted con Eva Copa cómo piensan hacerlo?

Va a ser difícil, pero vamos a hacer lo que se llama ingeniería política que es la transformación institucional de poder del Estado y de poder. Los 100 días de Samuel pueden terminar siendo 10 siglos. Usted tiene que resolver el combustible inmediatamente y las divisas. Si tiene resuelto eso puede ver déficit fiscal, endeudamiento, reformas institucionales, etc. pero si no tiene lo primero la paciencia social se le va a agotar y la Navidad sin combustible, la cosecha más fuerte viene a fin de año y si no hay combustible tendremos un gran problema.

Foto: Roberto Dotti

“EL MAS SE QUEDÓ COMO UNA CÁSCARA, SIN CONTENIDO”

La candidata a la Vicepresidencia por Alianza Popular, Mariana Prado, afirmó en Asuntos Centrales que el MAS dejó de representarla porque sus ideales ya no se alineaban con el partido.

Mariana Prado

Perfil

Nació en La Paz el 20 de abril de 1982. Es administradora de empresas, abogada y política. En noviembre de 2012, se desempeñó como jefa de gabinete de la Vicepresidencia de Bolivia hasta octubre de 2014. Fue Ministra de Planificación del Desarrollo de Bolivia desde el 23 de enero de 2017 hasta el 10 de noviembre de 2019.

¿Cómo está su candidatura, ya está consolidado todo?

Sí, ya está consolidado, creo que eso es parte de la deliberación interna. La alianza está conformada por un pacto popular, o sea, por detrás de la candidatura, existen al menos 11 organizaciones sociales representadas en el pacto popular. Me gustaría destacar la presencia en nuestras listas de una joven promesa profesional, que es el señor Daniel Flores. Un joven con una formación de lujo y que creo que además es un otro rostro de Santa Cruz. Del sector empresarial está este señor Robin Justiniano. Mi centro de operaciones es Santa Cruz. Es una tierra que recibe a toda la gente con todo cariño. Desde la perspectiva política, cualquier proyecto de país que no pase por comprender la dinámica de Santa Cruz y de los sectores urbanos, profesionales, clase media, es una propuesta que está dispuesta a fallar.

__¿Por qué no se pudo sostener esa relación virtuosa y hubo otra vez un quiebre con sectores importantes de Santa Cruz?

Desde una mirada autocrítica, y algo que conversamos con la gente que es parte ahora de la Alianza Popular, probablemente el proceso anterior ha sido muy efectivo en resolver este tema de la inclusión de la gente, la inclusión del sector indígena, de los sectores campesinos, de los trabajadores. Ahí creo que hubo un avance en el país con la construcción del estado plurinacional, pero luego lo que nunca se terminó de resolver es este tema del clivaje regional, cómo las diferentes regiones se ven identificadas e incorporadas en esta mirada de estado plurinacional. Entonces, por eso en lo social, sí ha habido un avance en la inclusión de los sectores históricamente marginados, pero no hemos logrado incluir en esta mirada a las regiones y ese es el desafío que tenemos ahora con Andrónico.

__¿Usted garantiza que puede cambiar esa relación complicada con Santa Cruz?

Si pudiera yo priorizar alguna de las tareas que tenemos con Andrónico es el poder reconciliar nuevamente al país y reconciliar a las regiones y en mi caso particular.

__¿Qué se le puede decir a quienes plantean que votar por Andrónico Rodríguez es votar por Evo Morales o por Luis Arce Catacora?

Votar por Andrónico y por Mariana es votar por un proyecto que quiere representar y recuperar la presencia del bloque popular en las decisiones de poder. Los que proponemos es un esquema de renovación con memoria. Sabemos de dónde provenimos, que somos parte de ese gran sueño del que hablábamos del estado plurinacional, del proceso de cambio que será como que la gran consigna que agrupó a diferentes sectores, a diferentes movimientos, a organizaciones sociales en torno a una mirada de país. También somos críticos de los errores que se han cometido en ese tiempo y hemos decidido encontrar esta pequeña senda para apartarnos de esos errores y tratar de construir el país en un tiempo distinto. Si el bloque popular desea continuar existiendo y desea seguir siendo representado, necesita empezar a atender los puentes y aprender a dialogar. Eso nos diferencia de cualquier otra propuesta anterior de la gente que fue parte del proceso de cambio.

__¿Y sigue siendo militante del MAS o ha renunciado?

Sí, he presentado mi renuncia al MAS.

__ ¿Y por qué, Mariana? ¿Para encaminar un propio proyecto?

No, sino que llegó un momento en el que el MAS no me representaba, sencillamente. Cuando primero arrebataron esa sigla de la directiva a la que le correspondía, cuando el MAS se quedó como una cáscara, sin contenido, muchos militantes que abandonaron el partido.

__Ahora se está planteando posibilidades de alianzas de la izquierda, incluso con el evismo. ¿Qué piensa usted de ese escenario?

Con Andrónico representamos la alternativa de izquierda más competitiva. La que tiene mayores posibilidades de aglutinar al campo popular y, por tanto, hemos mantenido abiertas las puertas del diálogo. Todos estamos esperando el nuevo tiempo después de las elecciones.

__ Ahora se discute la liberación de Luis Fernando Camacho. ¿Qué piensa usted? ¿Su detención, desde su punto de vista, ha sido justa o no?

No tengo los suficientes elementos como para tener una valoración jurídica sobre el tema. Yo creo que eso se tiene que ventilar en ese espacio y todas las fuerzas políticas, la presión del órgano ejecutivo, tiene que apartarse. Yo creo que eso no le hace bien ni al país ni a la democracia, porque lo que hemos estado viendo es una judicialización de la política. Uno tiene un adversario, finalmente, Luis Fernando Camacho, aunque yo no comparta los puntos de vista con él, él ha sido un gobernador electo aquí en Santa Cruz, y esa decisión del pueblo hay que respetarla, y no por un tema judicial. Andrónico ha sido en eso muy claro. Él va a hacer cumplir la ley y él no va a hacer la persecución contra ningún adversario, de ninguna manera, porque este es un nuevo tiempo. Hay que sanar las heridas.

Candidatos

Los millones de dólares que están detrás de las campañas en Bolivia

Los participantes aseguran que reciben aportes de sus militantes para realizar los actos proselitistas. El ente electoral regula los financiamientos.

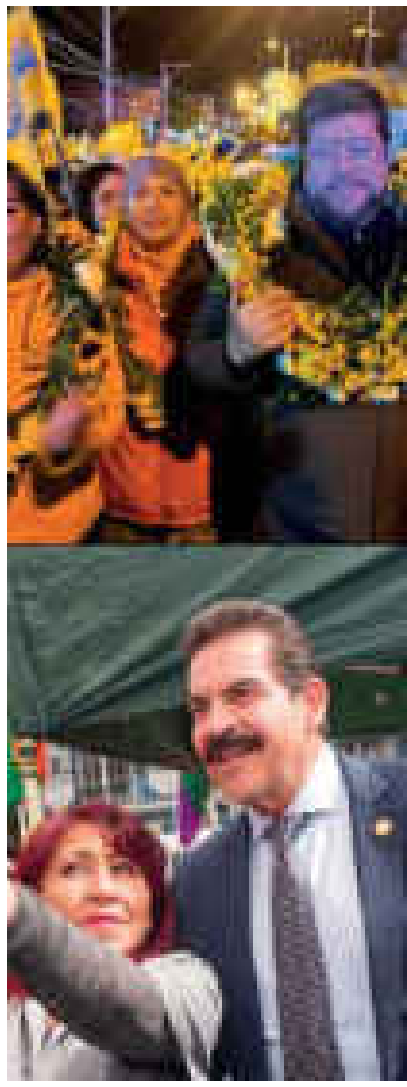

IVÁN PAREDES TAMAYO
PERIODISTA

Millones de dólares danzan en medio de las campañas electorales. Algunas organizaciones políticas tienen presupuestos altos, otras son más austeras. La mayoría de las alianzas y partidos reúnen recursos económicos a través de donaciones de sus simpatizantes y todas invierten más en medios de comunicación tradicionales y espacios en redes sociales. Uno de los candidatos que más dinero gasta es Samuel Doria Medina, de la alianza Unidad, y el que menos tiene para campaña es Rodrigo Paz Pereira, del Partido Demócrata Cristiano (PDC).

Voto Informado hizo un recuento de los presupuestos que tienen las organizaciones políticas para enfrentar este proceso electoral. No todas dieron información exacta, pero todas confirmaron que sus presupuestos son engrosados por aportes. El Tribunal Supremo Electoral (TSE) emitió un reglamento para que los candidatos, alianzas y partidos respeten las normas de la propaganda y campañas electorales.

Félix Ajpi es uno de los voceros de Alianza Popular, que postula a Andrónico Rodríguez. El también senador informó a **Voto Informado** que el financiamiento de la campaña de esta organización asciende a 15 millones de bolivianos. El legislador dijo que la mitad se destina al pago del estratega de campaña, el español Antoni Gutiérrez-Rubí. Además, afirmó que todos esos recursos provienen de aportes de simpatizantes y de sectores sociales que están al interior de la carrera de la dupla Andrónico Rodríguez-Mariana Prado.

"Nosotros iniciamos hace poco nuestra campaña. Lo hicimos con la presentación de nuestro binomio. Además, hay que presentar un monto económico al Órgano Electoral Plurinacional (OEP) de cuánto gasto creemos que vamos a tener en esta campaña. Creo que estamos en una cosa (estimado) de 15 millones de bolivianos", reconoció Ajpi.

El legislador detalló que parte de esos recursos provienen de colaboraciones de simpatizantes y de sectores sociales, quienes donan afiches o facilitan tarimas para los actos proselitistas. "Ese tipo de participaciones, nosotros vamos a descargar, porque hay compañeros que apoyan a la Alianza Popular", explicó Ajpi.

Asimismo, el senador descalificó las acusaciones sobre un presunto financiamiento desde el exterior o proveniente del narcotráfico. "Todo eso es falso, esas acusaciones están dentro de la guerra sucia", rechazó.

Por otro lado, Ajpi confirmó que la campaña de Rodríguez y Prado cuenta con el respaldo de un asesor internacional, quien es Gutiérrez-Rubí. "Este estratega extranjero es bastante conocido en el ámbito político" y admitió que la semana pasada arribó a Bolivia. "La alianza cubre sus gastos de estadía y hotel" y afirmó que este fin de semana retornó a España. "Por vía virtual nos seguirá dirigiendo", dijo.

GASTOS Y APORTES

En la acera de la alianza Súmate, que postula a Manfred Reyes Villa y Juan Carlos Medrano, el monto de la campaña asciende a 20 millones de bolivianos, según reveló a **Voto Informado** el jefe de campaña de esa organización política, Mauricio Muñoz. El político dijo que también los recursos provienen de "aportes" y que la mayoría de ese dinero se destina a la propaganda pagada a medios de comunicación y plataformas digitales.

"Nosotros vamos a llevar esta campaña con apoyo de nuestros militantes y de nuestros simpatizantes. Hemos hecho formularios de acuerdo a la normativa del TSE donde existe gente que aporta desde 10 bolivianos y hay gente que nos trae 15.000 o 20.000 bolivianos. Así estamos juntando recursos y nuestro campo está más o menos entre 18 a 20 millones de bolivianos", afirmó Muñoz.

El representante de Súmate aseguró que la mayor parte del presupuesto de campaña es destinado a la propaganda en los espacios de medios de comunicación y digitales. "Ustedes saben lo costoso que es llegar a los medios, sobre todo los televisivos", dijo.

Según el analista político Ricardo Paz Ballivián, actualmente una campaña electoral presidencial en Bolivia puede alcanzar un costo aproximado de 10 millones de dólares, debido al uso intensivo de medios de comunicación, especialmen-

La comisión que vigila la propaganda

El Tribunal Supremo Electoral (TSE), a través del Servicio Intercultural de Fortalecimiento Democrático (Sifde), creó una comisión que realiza el análisis y vigilancia de propaganda electoral que realizan las agrupaciones y alianzas políticas en medios tradicionales, digitales y redes sociales. Esta instancia emite un informe a la Sala Plena del TSE en caso de que haya violaciones a la normativa en la campaña.

"En el Tribunal Supremo Electoral se conformará la Comisión de Análisis Nacional Sifde de Propaganda y Campaña Electoral, integrada por servidores públicos para la elaboración de informes sobre vulneraciones al régimen de propaganda y campaña electoral, con base en los reportes de monitoreo y antecedentes de los casos de denuncias", dice el artículo 33 del reglamento.

Esta instancia también hará seguimiento al derecho a propaganda gratuita que tienen las organizaciones políticas en medios estatales. En canales de televisión estatal, las alianzas y partidos tienen tres minutos por día. Lo mismo en emisoras de radio estatales y en periódicos estatales una separata en el periodo de campaña.

SOLO MENSAJES DE GESTIÓN

Según el reglamento de propaganda electoral del TSE, 30 días antes de la elección presidencial las autoridades del Gobierno solo pueden emitir mensajes estrictamente informativos acerca de campañas educativas, de salud y deportes, de servicios públicos o promoción turística. Esto está regulado a sanciones.

SE PROHÍBE PROPAGANDA GUBERNAMENTAL

El Tribunal Supremo Electoral (TSE) prohíbe 30 días antes de la elección presidencial la emisión de propaganda gubernamental. Esta disposición establece que autoridades del Gobierno no pueden promocionar una candidatura, como lo hizo el ministro Edgar Montaño, quien apoyó al candidato Eduardo Del Castillo, del MAS.

REDES SOCIALES EN CAMPAÑA

Las cuentas en redes sociales registradas por las organizaciones políticas, alianzas y candidatas y candidatos serán consideradas oficiales por los tribunales electorales para el monitoreo de propaganda electoral. Estas cuentas también son vigiladas por funcionarios del ente electoral para verificar si vulneran el reglamento.

PROHIBIDO EN HORARIO LABORAL

Los funcionarios públicos, cualquiera sea su nivel jerárquico o forma de designación, no podrá realizar campaña electoral en horarios laborales, ni podrá utilizar el cargo para difundir propaganda electoral o promover candidaturas. En caso de que el funcionario incumpla esta disposición, habrá sanción a la candidatura promovida.

te la televisión, que sigue siendo el canal más caro y de mayor impacto, y al crecimiento de la publicidad en redes sociales.

El experto explicó que, si bien en el pasado una campaña podía costar entre cinco y seis millones de dólares, hoy ese monto se ha duplicado por la irrupción de plataformas digitales sin regulación efectiva y el encarecimiento de los espacios publicitarios en televisión abierta y digital.

"Antes una campaña costaba entre cinco o seis millones de dólares aproximadamente. Ahora creo que eso se ha incrementado casi al doble por el tema de que en las redes sociales puedes pautar prácticamente sin ningún tipo de control, entonces eso ha generado una explosión de financiamiento extraordinario de las campañas electorales en esta coyuntura", afirmó Paz.

Según el reglamento de Propaganda y Campaña Electoral para las Elecciones Generales 2025, aprobado por Sala Plena del TSE el 16 de abril de 2025, las organizaciones políticas y los candidatos pueden realizar propaganda electoral en medios de comunicación tradicionales –televisión, radio, revista y prensa escrita-, medios digitales, redes sociales, propaganda gratuita en medios del Estado y campañas en actos masivos.

Este reglamento establece que la propaganda electoral de cada organización política o alianza está sujeta a tiempos y espacios máximos en cada medio de comunicación. Por ejemplo, en redes televisivas y canales de televisión, y en redes radiales y emisoras de radio, un máximo total de diez minutos diarios. Este tiempo incluye la difusión tanto nacional como departamental, municipal, regional.

En periódicos, se establece un máximo de dos páginas diarias y una separata semanal de hasta 12 páginas en tamaño tabloide. Lo mismo en revistas impresas. Los actos públicos de proclamación de candidaturas y cierres de campaña pueden ser difundidos por los medios de televisión y radio por un lapso máximo de dos horas continuas o discontinuas, en directo y/o diferido, por medio de comunicación y por día, que se computarán sumando los ámbitos nacional, departamental, municipal, regional.

"La transmisión debe identificarse como espacio solicitado durante todo el tiempo de difusión. En caso de la difusión de actos públicos de proclamación de candidaturas y cierres de campaña por medios digitales con dominio propio, con sus respectivas redes sociales, y cuentas en redes sociales registradas por organizaciones políticas, alianzas y candidatas y candidatos, no existe límite de tiempo", dice parte del reglamento.

EL DINERO DE SAMUEL

En la alianza Unidad, que postula a Samuel Doria Medina, también se afirma que el financiamiento de su campaña proviene de aportes de militantes y grupos que apoyan la postulación del empresario paceño. El vocero de esta agrupación, Marco Fuentes, no brindó una cifra exacta del monto que utiliza Unidad en esta campaña, pero allegados a este bloque dijeron a este medio que la cifra no pasa de los 27 millones de bolivianos.

"El tema de financiamiento de campaña es regulado por el Órgano Electoral. Los estados financieros y aportes, por lo menos de Unidad, son transparentes y nosotros como dirigentes aportamos. Sin embargo, hay que modernizar los mecanismos de transparencia electoral por el propio ente electoral. Nosotros nos estamos autofinanciando y nosotros pagamos nuestra propia campaña", afirmó Fuentes.

El representante de Súmate aseguró que la alianza de Samuel Doria Medina gastó "más de seis millones de dólares solo en redes sociales". Fuentes respondió que ese monto no es real y que existen aportes en cada departamento para realizar la campaña.

El analista Paz Ballivián detalló que una pauta de diez minutos por día en una red televisiva durante 27 días de campaña podría alcanzar los 243.000 dólares en el escenario más bajo y hasta medio millón de dólares si se considera el precio más alto por segundo. "Por lo menos se pautan en cinco, seis o siete canales. Solo en televisión se estaría hablando de tres a tres millones y medio de dólares", dijo.

En el bando de Jorge Quiroga, presidenciable de la alianza Libre, el monto de financiamiento de su campaña no sobrepasa los 12 millones de bolivianos, según José Ormachea, dirigente de esta alianza en La Paz. "Son gastos más para medios de comunicación y digitales, también para logística de nuestro candidato (Quiroga), quien él mismo dijo que son aportes e incluso hay personas que se acercan a ofrecer casas de campaña. Lo nuestro es más humilde a comparación de otros candidatos", dijo.

Sin embargo, solo el estratega extranjero que contrató Libre, Jaime Durán Barba, cuesta por lo menos 1,5 millones de dólares, según publicaciones de medios argentinos.

El postulante del Partido Demócrata Cristiano (PDC), Rodrigo Paz, afirmó que su campaña es "austera" y que incluso recibe aportes para trasladarse "por tierra" a diferentes partes del país para hacer conocer su campaña. Otras organizaciones, como el Movimiento Al Socialismo (MAS), Unidad Cívica Solidaridad (UCS) y el Movimiento de Renovación Nacional (Morena) no brindaron detalles financieros de sus campañas.

Indecisos ante las urnas

El voto que nadie conquista a un mes de las elecciones

Cuando resta menos de un mes para las elecciones generales del 17 de agosto, uno de los datos más reveladores del panorama electoral boliviano no se encuentra en las candidaturas ni en las propuestas de campaña, sino en la persistente incertidumbre del electorado. Un reciente informe del Socialómetro de la consultora DataCivis revela que los votantes indecisos, con foco en los jóvenes entre 18 y 30 años, constituyen un segmento determinante y aún no capitalizado del todo por las fuerzas políticas en competencia. El estudio basado en el análisis de redes sociales, encuestas de opinión y escucha activa de medios, identifica un perfil definido pero difícil de seducir: un votante escéptico, exigente, frustrado con la política tradicional y en búsqueda de liderazgos genuinos, transparentes y conectados con las preocupaciones cotidianas.

EL DESENCANTO COMO PUNTO DE PARTIDA

La primera gran conclusión del informe es emocional: los sentimientos predominantes entre los indecisos y los jóvenes son el desinterés político (35%), la frustración (25%), la desconfianza (20%), la desilusión (30%) y la indignación (25%). Este combo de percepciones evidencia un hartazgo estructural con el sistema político, tanto por su funcionamiento como por sus protagonistas.

En paralelo, se registran demandas concretas que actúan como claves de movilización potencial: la educación gratuita y de calidad (25%), el empleo juvenil (20%), la honestidad en el liderazgo (30%), la cercanía con la ciudadanía (25%) y la autenticidad por sobre la experiencia tradicional.

Este conjunto de valores no solo define a un electorado desconfiado, sino también receptivo a nuevas propuestas si estas se presentan con empatía, claridad técnica y emocional, y sobre todo, libre de corrupción.

CANDIDATOS FRENTE AL ESPEJO DEL VOTO INDECISO

A la luz del análisis cualitativo, el candidato a la presidencia por Unidad, Samuel Doria Medina es el postulante mejor posicionado para conectar con este segmento. Su imagen pública, evaluada como "técnica, confiable y cercana", logra, según este análisis, despertar emociones positivas como confianza, esperanza y entusiasmo. Además, su narrativa está alineada con los reclamos ciudadanos: promueve transparencia, propuestas económicas concretas. El empresario paceño, obtiene buena recepción entre los jóvenes de 18 a 30 años, quienes valoran su tono moderado, su lenguaje accesible y su posicionamiento frente a la crisis, en las que fue percibido como empático y coherente.

Mientras tanto, el ex presidente Jorge Tuto Quiroga (Libre), ubicado casi a la par en las preferencias de acuerdo a las encuestas publicadas esta semana que pasó, mantiene una base sólida en la capital oriental y entre sectores adultos de 31 a 50 años, donde genera emociones como optimismo y lealtad regional. No obstante, su discurso centrado en la identidad y la democracia no resuena con las preocupaciones sociales o económicas del electorado joven. Así, aunque puede consolidar el voto antimasista adulto, su capacidad de captación entre indecisos es limitada.

Por su parte, el presidenciable de Alianza Popular, Andrónico Rodríguez, se esfuerza por proyectar un mensaje de renovación y cambio, pero sufre por la ambigüedad discursiva y una imagen de liderazgo poco definido. Las emociones que genera, de acuerdo a este estudio, oscilan entre la confusión y la desilusión, lo que limita su potencial como captador del voto indeciso, salvo que logre una transformación rápida en su comunicación y presencia pública.

QUIÉN CONECTA Y POR QUÉ

El informe ofrece una segmentación clave sobre qué candidatos tienen más chances de captar los votos indecisos:

- Jóvenes (18–25 años): demandan educación, empleo, honestidad y renovación. Aquí, Doria Medina aparece como el candidato más alineado.
- Adultos moderados: buscan estabilidad y transparencia, con rechazo al MAS. Este grupo podría inclinarse tanto por Quiroga como por Doria Medina.
- Indecisos en general: priorizan propuestas económicas claras y liderazgo sin corrupción. Otra vez, la figura de Doria Medina se impone como la más coherente.
- Voto protesta o cambiante: sensible a discursos outsider y críticas al sistema. Andrónico Rodríguez podría aspirar a este grupo, aunque aún sin consolidación efectiva.

EL ELECTORADO ESPERA QUE LO ESCUCHEN

En la recta final de la campaña, los indecisos representan un terreno electoral fértil pero exigente. No se trata solamente de convencer con promesas de campaña, sino de conectar desde la emocionalidad, la honestidad y la capacidad técnica. En este ámbito, la capacidad narrativa, la gestión de emociones y la presencia en redes sociales se vuelven herramientas centrales.

La conclusión del informe es contundente: Samuel Doria Medina reúne las condiciones más favorables para atraer a este electorado. Tiene una imagen positiva sostenida, un discurso que coincide con las demandas ciudadanas, y conecta emocionalmente con los sectores urbanos, juveniles y femeninos. Mientras tanto, otros candidatos siguen apostando a su base dura o a identidades regionales, sin terminar de interpretar el lenguaje de una generación que reclama autenticidad, oportunidades y liderazgo con propósito. En este escenario se transforman en una fuerte advertencia. Y a menos de 30 días del sufragio, quien mejor sepa leerlos, puede cambiar el desenlace electoral de Bolivia.

FICHA TÉCNICA DEL ESTUDIO

Nombre del informe:
"Indecisos y jóvenes: ¿quién conecta mejor?"
Fuente: Socialómetro Bolivia – Consultora DataCivis
Fecha de elaboración: Julio de 2025
Cobertura geográfica:
Bolivia (ámbito nacional, con énfasis en áreas urbanas)
Población objetivo: Electores bolivianos, con segmentación específica en: Jóvenes de 18 a 30 años.
Páginas, perfiles y comentarios 1.112
- Votantes indecisos (todas las edades)

Metodología: Análisis mixto
Principales herramientas utilizadas:
- Monitor de sentimientos (IA)
- Análisis semántico y de discurso
- Cruce de datos cuantitativos y cualitativos

Equipo de investigación del Socialómetro – DataCivis

LÍDER
EN INFORMACIÓN

www.larazon.bo

+ EXPERIENCIA DIGITAL

laRazón
ECOSISTEMA DIGITAL

Estudio

Baja la confianza en el país y sube el pedido de cambio

La tensión en Bolivia no deja de ser preocupante. Solo 8% de los ciudadanos cree que el país va en la dirección correcta, la cifra más baja de Latinoamérica. Ni el futuro ni el presente convencen. El 92% de los ciudadanos cree que el país va por mal camino. A menos de 30 días de las elecciones generales del 17 de agosto el descontento parece tan generalizado como profundo. Este estado de cosas no solo angustia a los consultados, sino que refleja un panorama desalentador. Hablando de percepciones la economía también se palpa "muy débil" por el 84% de la población urbana conectada, y el 68% también califica de forma negativa su situación financiera personal. Así lo revela el nuevo Monitor de Opinión Pública (MOP) de Ipsos CIESMORI, al que tuvo acceso Voto Informado, con datos recabados en las ciudades más grandes del eje troncal: La Paz, El Alto, Cochabamba y Santa Cruz.

La economía está en el limbo; la inflación y la falta de divisas moviliza a los bolivianos.

El optimismo, que cae desde el 2022, se apoya en hechos concretos como la falta de empleo, la constante migración y el manejo deficiente del Estado. Aunque existe una leve mejora en la administración financiera personal (de 48% a 46% los que enfrentan dificultades), esta no compensa la desafección generalizada. Casi 8 de cada 10 bolivianos consultados considera que los recientes bloqueos de caminos no están justificados, y un 65% cree que el gobierno debería usar la fuerza para desbloquear las rutas. Esta opinión es más fuerte en La Paz (76%).

ESTADO FEDERAL

También el estudio refleja que se consolida la preferencia por un modelo de Estado federal (45%), con Santa Cruz a la cabeza (63%), mientras que El Alto se mantiene leal al esquema unitario (51%). El debate territorial emerge nuevamente como una de las tensiones clave en este año electoral. Pero, además, un dato estructural llama la atención de este trabajo: el 58% de los encuestados considera probable emigrar en los próximos 12 meses, siendo esta tendencia más fuerte entre los Millennials, de 29 a 44 años, (39%), Generación X, de 45 a 60 años, (38%). El mayor porcentaje del país (43%) que piensa en esta opción está en Santa Cruz de la Sierra. Esta especie de diáspora de juventudes proyecta una sombra que hace ruido y alerta sobre la pérdida de capital humano, tan necesaria para sobrellevar y vencer a la crisis múltiple que azota el país.

Otro de los datos curiosos se desborda tras la pregunta: ¿Apoyaría Ud. a un gobierno militar en reemplazo del gobierno democrático si las cosas se ponen muy difíciles, o no apoyaría Ud. en ninguna circunstancia un gobierno militar? Un 44% de los encuestados aún considera aceptable un gobierno militar si "las cosas se ponen muy difíciles". Este respaldo es mayor en La Paz y El Alto (51%), y entre los Millennials (54%), lo que refleja una tensión profunda entre el hartazgo ciudadano y la adhesión formal a la democracia. Por su parte, Santa Cruz es desde donde menos apoyaría esta situación con un 35% de los consultados y un 35% no apoyaría bajo ninguna circunstancia.

Fuga generacional: casi 6 de cada 10 ciudadanos ve probable emigrar si pudiera. Un dato estructural sacude el estudio: el 58% de los encuestados considera probable emigrar en los próximos 12 meses, siendo esta tendencia más fuerte entre los Millennials (39%), Generación X (38%) y los habitantes de Santa Cruz (43%). Este éxodo proyectado es una señal de alerta sobre la pérdida de capital humano en plena crisis nacional.

CAÍDA INSTITUCIONAL

El informe también refleja un desplome en la confianza hacia las instituciones. Las ONGs caen de un 53% a 39% en aprobación, mientras las empresas públicas apenas gozan de un 23% de imagen positiva, frente al 65% de las privadas. La percepción sobre los medios de comunicación se mantiene estable (45% de aprobación), aunque con una fuerte polarización según ciudad y generación.

La desconfianza es abrumadora. El 84% califica a la economía nacional como "muy débil". Pero lo interesante es que la percepción sobre la economía personal, aunque también negativa (68%), muestra una especie de "resiliencia privada": los ciudadanos sobreviven, ajustan, resisten. Es como si el país naufragara mientras cada quien rema como puede su pequeño bote. La elección de agosto se enmarca en una tormenta perfecta: crisis económica, polarización regional, descontento generacional y demandas de cambio estructural.

FICHA TÉCNICA DEL ESTUDIO

NOMBRE DEL ESTUDIO: Monitor de Opinión Pública (MOP) – Segundo Trimestre 2025
REALIZACIÓN: Ipsos CIESMORI
UNIVERSO DEL ESTUDIO: Hombres y mujeres mayores de 18 años con acceso a internet (a través de computadora, tablet o celular), residentes en las ciudades del eje troncal de Bolivia: La Paz, El Alto, Cochabamba y Santa Cruz.
TAMAÑO DE LA MUESTRA: 1.200 entrevistas efectivas
MARGEN DE ERROR MUESTRAL: ±2,83%
NIVEL DE CONFIANZA: 95%
COBERTURA GEOGRÁFICA: Zonas urbanas del eje troncal boliviano
MÉTODO DE RECOLECCIÓN: Encuestas autoadministradas en línea (modalidad online) a través de plataformas digitales, redes sociales, dispositivos móviles y conexiones fijas.
DISEÑO MUESTRAL: Selección aleatoria entre usuarios activos mayores de 18 años con conexión a internet. Se estratificó por ciudad, género y edad. Se aplicaron controles para evitar participación repetida y se utilizó ponderación por variables demográficas (edad, género, educación, ubicación).
PERIODO DE CAMPO:
• 1er tramo: del 5 al 11 de abril de 2025
• 2do tramo: del 12 al 21 de mayo de 2025
• 3er tramo: del 12 al 23 de junio de 2025
SEGMENTACIÓN GENERACIONAL: Centennials (18–28 años), Millennials (29–44 años), Generación X (45–60 años), Baby Boomers (61–79 años).

Fuente: Ipsos CIESMORI

Somos parte de tu destino

Hay formas de ir a Europa
y solo una de volar

aireuropa.com

AirEuropa
SKYTEAM
Tú decides

6 Años

SOLO LOS TEMAS QUE IMPORTAN

Asuntos Centrales

www.asuntoscentrales.com

Cel. 76040199 */ redacción@asuntoscentrales.com*

AsuntosCentrales
@AsuntoCentral
@asuntoscentrales
@asuntoscentrales
https://youtube.com/c/AsuntosCentrales

Bolivia vota

Elecciones Generales 2025

17 de agosto

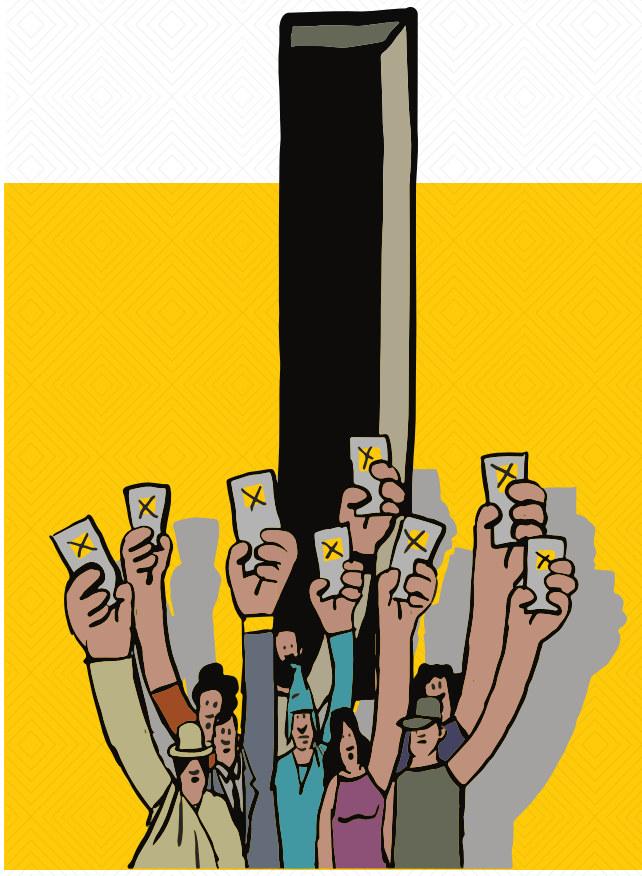

Lista de JURADOS ELECTORALES La Paz

TED

Tribunal Electoral Departamental

LA PAZ

www.oep.org.bo

No.	Apellidos	Nombres	Tipo Doc.	Doc. Identidad	Recinto	Mesa
1	ABALO LUQUE	JUDITH NANCY	C.I.	9102281	U.E. República de Canada	1
2	ABALOS CHOQUE	GABY	C.I.	12639861	Esc. Ismael Montes	1
3	ABARIOJO GONZALES	CARMEN ROSA	C.I.	4888164	U. E. 10 de Junio	1
4	ABASTO ARANIBAR	MARCELO ANDRES	C.I.	9196249	U.E. Dora Schmidt A	1
5	ABASTO PATIÑO	CHRISTIAN	C.I.	6100514	U.E. Loretto	1
6	ABASTO PRADO	CESAR MANUEL	C.I.	6830314	U.E. Amor de Dios	1
7	ABASTOFLOR AMPUERO	MELISSA ALEXANDRA	C.I.	8321040	U.E. República del Ecuador	1
8	ABASTOFLOR CORTEZ	NELLY VARINIA	C.I.	3433490	U.E. Amor de Dios	1
9	ABASTOFLOR SUBIRANA	CRISTHIAN RAUL	C.I.	6955421	U.E. Natalia Palacios	1
10	ABDO JIMENEZ	ALEJANDRA LUCIA	C.I.	8460734	U.E. Rvdo. Padre Walter Strub A	1
11	ABELE LIMACHI	CARLOS EMILIO	C.I.	4898528	U.E. Ecológico Los Pinos B	1
12	ABELINO CARI	CARLOS QUINTIN	C.I.	9105151	U.E. Copacabana	1
13	ABELINO CARI	DAYRA ANGELICA	C.I.	6936251	U.E. Copacabana	1
14	ABELO ALVAREZ	ALVARO EDUARDO	C.I.	4915907	U.E. Villa Tunari	1
15	ABELO GALLEGOS	WILMER MARCO	C.I.	10063146	U. E. Ecológico 25 de Julio A	1
16	ABELO IRUSTA	JUAN RAUL	C.I.	5941216	Colegio Técnico Humanístico Chirapaca	1
17	ABELO LOPEZ	ROSANGELA	C.I.	6880788	U. E. Ecológico 25 de Julio A	1
18	ABELO OLIVARES	SILVIA CAROLA	C.I.	10953592	Colegio Técnico Humanístico Chirapaca	1
19	ABELO SEA	EDITH WARA	C.I.	12389791	Colegio Técnico Humanístico Chirapaca	1
20	ABELO VILLCA	AMERICO EMILIO	C.I.	10906051	U.E. Chasquipampa A	1
21	ABENDAÑO POMA	AMALIA	C.I.	4826889	Esc. Río Blanco	1
22	ABERANGA RODRIGUEZ	JAIME ADOLFO	C.I.	4305476	U.E. Pedro Poveda A	1
23	ABERARI RAMOS	ISAIAS PABLO	C.I.	9105091	U. E. Gil Tapia Rada	1
24	ABINI TORO	RIVALDO	C.I.	12711699	U.E. Fátima	1
25	ABIRCATA CORAZON	DIEGO DANIEL	C.I.	9894986	Sindicato Mixto de Transporte Litoral	1
26	ABREGO HERRERA	MIGUEL ANGEL	C.I.	10008184	U.E. Gral. José de San Martin	1
27	ABREGO MORALES	JOSE MANUEL IVAN	C.I.	4740351	U.E. Hugo Dávila A	1
28	ACAHUANA MAMANI	MILTON	C.I.	8307747	U.E. Hilo Hilo	1
29	ACAHUANA QUISPE	AURELIA MARIA	C.I.	7865285	U.E. Dora Schmidt A	1
30	ACAPANA LIMACHI	ROSICELA	C.I.	8372973	Escuela Santiago de Collana	1
31	ACARAPI	MARIA CLAUDIA	C.I.	4293065	U. E. Gil Tapia Rada	1
32	ACARAPI	MIRIAM	C.I.	4367248	U. E. República Popular de China	1
33	ACARAPI ACARAPI	DANIELA ELISA	C.I.	9869702	U.E. Marcelo Quiroga Santa Cruz	1
34	ACARAPI ACARAPI	SABINA	C.I.	10092395	Esc. Mcal. Andres De Santa Cruz	1
35	ACARAPI ACHO	EULALIA	C.I.	6145337	Escuela Eden	1
36	ACARAPI ACHO	FABIOLA	C.I.	8420217	Escuela Eden	1
37	ACARAPI ACHO	RUBEN FREDDY	C.I.	8420198	Escuela Eden	1
38	ACARAPI APAZA	CARLA WENDY	C.I.	10064138	U.E. Rotary Chuquiago Marca	1
39	ACARAPI APAZA	JONATHAN EMMANUEL	C.I.	13413943	U.E. San Fernando A	1
40	ACARAPI APAZA	OSCAR	C.I.	9215698	U.E. El Alto Integración	1
41	ACARAPI BALTAZAR	HILDA	C.I.	10095768	Esc. Teodomiro Urquiola	1
42	ACARAPI CAHUANA	BLANCA ROSA	C.I.	9905480	U.E. Republica de Francia	1
43	ACARAPI CALLE	ALFONZO	C.I.	4379263	U.E. Puerto de Guaqui	1
44	ACARAPI CALLE	SARA MELISA	C.I.	13409410	U. E. Yunguyo Fe y Alegría B	1
45	ACARAPI CALZADA	MARIA CRISTINA	C.I.	4870673	U.E. Néstor Paz Zamora	1
46	ACARAPI CAMAÑA	LUIS FERNANDO	C.I.	6111133	U.E. Cristo Rey	1
47	ACARAPI CASILLA	ESTEFANY	C.I.	9877529	U.E. Republica de Francia	1
48	ACARAPI CASTAÑETA	JORGE LUIS	C.I.	7055085	U.E. Gran BretaÃ±a	1
49	ACARAPI CASTILLO	ROSMERY	C.I.	4823306	U.E. Primavera B	1
50	ACARAPI CATARI	BEATRIZ CARMEN	C.I.	5481509	U. E. Bolivia I	1
51	ACARAPI CERDA	ERIK MARIO	C.I.	6908536	Esc. Azafranal	1
52	ACARAPI CHAMBI	ANGELA	C.I.	7042337	U. E. San Roque	1
53	ACARAPI CHOQUE	FLORINDA	C.I.	8419097	U.E. República Bolivariana de Venezuela	1
54	ACARAPI CHOQUE	ISRAEL FREDDY	C.I.	8370960	U.E. 1ro de Mayo	1
55	ACARAPI CHOQUE	ISRAEL PORFIRIO	C.I.	9995928	Esc. Pablo Lavadens	1
56	ACARAPI CHOQUE	VERENIZ JHOSELINE	C.I.	13021656	U.E. Gran BretaÃ±a	1
57	ACARAPI CHOQUECALLA	MAURO	C.I.	8374585	Sede de Tomachi	1
58	ACARAPI CHUQUIMIA	DANNA MICHEL	C.I.	12390288	U.E. Calama	1
59	ACARAPI CHUQUIMIA	NOEMY	C.I.	10078529	U. E. Juan Carlos Flores Bedregal	1
60	ACARAPI CONDE	ERICK ADALID	C.I.	14108524	U.E. Victor Paz Estensoro	1
61	ACARAPI CONDORI	RAQUEL NOELIA	C.I.	6897700	U.E. Manuel Bernal Mariaca	1
62	ACARAPI CORDOVA	RUBEN	C.I.	4866478	U. E. República de Cuba	1
63	ACARAPI CORONEL	SILVANA NOEMI	C.I.	13629286	U.E. Elizardo Perez	1
64	ACARAPI CUMARA	JAVIER	C.I.	13789520	U.E. Porvenir de CaÃ±uma	1
65	ACARAPI ECOS	ELVA	C.I.	8380601	Esc. Mapurichuqui	1
66	ACARAPI FERNANDEZ	VICTOR MANUEL	C.I.	8368673	U.E. San Juan	1
67	ACARAPI FLORES	EDWIN	C.I.	7006222	Esc. Azafranal	1
68	ACARAPI HUANCA	DANIELA MIRIAM	C.I.	6737552	U.E. NiÃ±o Jesús Ciudad Del NiÃ±o	1
69	ACARAPI HUANTO	HECTOR	C.I.	9949818	U.E. Villa Tunari	1
70	ACARAPI JANCO	BEATRIZ	C.I.	6027314	Esc. Roberto Pabon	1
71	ACARAPI JANCO	BETTY	C.I.	14619610	U.E. Héroes del Pacifico	1
72	ACARAPI LARUTA	LUIS IGNACIO	C.I.	9867207	U. E. Marien Garten A	1
73	ACARAPI LECOÑA	ROGELIA	C.I.	7058268	U. E. Villa Adela Yunguyo	1
74	ACARAPI MAMANI	ADOLFO WILSON	C.I.	6056174	U.E. Libertad en las Américas	1
75	ACARAPI MAMANI	ERICKA	C.I.	7065598	Col. Batallon Colorados	1
76	ACARAPI MAMANI	FLOR LUCERO	C.I.	13057421	U. E. Marien Garten A	1
77	ACARAPI MAMANI	FREDY	C.I.	4900212	U.E. Martin Cardenas Hermosa C	1
78	ACARAPI MAMANI	JESUS ROGER	C.I.	9913819	U.E. Los Andes	1
79	ACARAPI MAMANI	KARINA GUADALUPE	C.I.	9242269	Colegio Nacional Arturo Posnanski	1
80	ACARAPI MAMANI	SOLEDAD	C.I.	9226981	U.E. Martin Cardenas Hermosa C	1
81	ACARAPI MAMANI	VALERIA OTELIA	C.I.	3497295	U. E. Abraham Lincoln	1
82	ACARAPI MARCA	JORGE ADALBERTO	C.I.	2449718	U.E. Gral. Jose Manuel Pando	1
83	ACARAPI MARTINEZ	ELISEO RODRIGO	C.I.	5477103	U.E. San José Fe y Alegría	1
84	ACARAPI MIRANDA	JOSE LUIS	C.I.	12639791	U. E. Walter Alpire Duran A	1
85	ACARAPI MIRANDA	LOURDES BETTY	C.I.	6926091	Esc. Centro Tilata	1
86	ACARAPI MIRANDA	VERONICA	C.I.	6926090	U. E. Brasil	1
87	ACARAPI MOLLE	ZULMA SOLEDAD	C.I.	8412849	Esc. Centro Tilata	1
88	ACARAPI ORUÑA	SERGIO FLAVIO	C.I.	7058123	U.E. Rotary Chuquiago Marca	1
89	ACARAPI PAREDES	MILENKA	C.I.	8352635	U.E. Holanda	1
90	ACARAPI QUISPE	CALIXTO	C.I.	4954696	U. E. El Progreso A	1
91	ACARAPI QUISPE	FERMIN FELIX	C.I.	6194842	Esc. Mcal. Andres De Santa Cruz	1
92	ACARAPI QUISPE	FLORA	C.I.	6891732	Esc. Mixta Julio Cordero	1
93	ACARAPI QUISPE	FRANZ	C.I.	12800228	U.E. Bolivia	1
94	ACARAPI QUISPE	JORGE LUIS	C.I.	8327738	Esc. Azafranal	1
95	ACARAPI QUISPE	JUSTINA	C.I.	6735864	U. E. El Progreso A	1
96	ACARAPI QUISPE	LUIS FERNANDO	C.I.	6849391	U.E. San Martín de Porres	1
97	ACARAPI QUISPE	MOISES RIGOBERTO	C.I.	8341742	U.E. Santa Maria de Los Ã¤ngeles	1
98	ACARAPI QUISPECAHUANA	JUVENAL JUAN	C.I.	4885793	U. E. Pantaleon Dalence	1
99	ACARAPI RAMIREZ	CELIA	C.I.	6996272	U.E. Ingavi	1
100	ACARAPI SARAVIA	FABIOLA	C.I.	7053481	U.E. EspaÃ±a	1
101	ACARAPI SARMIENTO	JAVIER	C.I.	5942998	Col. Batallon Colorados	1
102	ACARAPI SENTENO	CESAR	C.I.	13183815	Escuela Puerto Rico	1
103	ACARAPI SILVA	KAREN GERALDINE	C.I.	6810711	Escuela Industrial Superior Pedro Domingo Murillo	1
104	ACARAPI TOLA	MIGUEL ANGEL	C.I.	13854213	Colegio Daniel Sanchez Bustamante	1
105	ACARAPI TOLINO	WILBER HERNAN	C.I.	6156522	U.E. Rotary Chuquiago Marca	1
106	ACARAPI TORRES	VANESA	C.I.	9977269	Esc. Azafranal	1
107	ACARAPI YAHUIRA	FERNANDO	C.I.	12955603	U. E. Pedro Domingo Murillo	1
108	ACEBEDO MERCADO	PAMELA ADRIANA	C.I.	6738258	U.E. Cristo Rey	1
109	ACEBEDO VILLACA	MARGARITA	C.I.	12655086	Esc. Rene Barrientos Ortuno	1
110	ACEBEY CHOQUE	GILBERTO	C.I.	4870010	Sede Social de Bella Vista Central II	1
111	ACENCIO GALLER	PEDRO	C.I.	4756465	U.E. Loretto	1
112	ACENCIO TICONA	ABRAHAN	C.I.	10042332	U. E. Villa Cooperativa A	1
113	ACERO APAZA	ROUSSE ESTHER	C.I.	14397214	Esc. Ladislao Cabrera	1
114	ACERO CALLE	LEYDI	C.I.	12998639	U. E. Villa Camacho	1
115	ACERO CHAMBI	TITO CAETANO	C.I.	7078306	U. E. San Roque	1
116	ACERO CHUQUIMIA	CARMEN ROSA	C.I.	8440387	U.E. Union Europea A	1
117	ACERO CONDORI	FIDEL DIONICIO	C.I.	4332964	U.E. Elizardo Perez	1
118	ACERO GUAMPO	MIGUEL ANGEL	C.I.	9933350	Esc. San Luis	1
119	ACERO HUALLPA	JOEL	C.I.	12511754	Escuela Villa Lipe	1
120	ACERO MAMANI	CARLA VERONICA	C.I.	6901682	U.E. Andrés Bello	1
121	ACERO MAMANI	CARMEN MARIELA	C.I.	6870910	U.E. Adolfo Costa Du Rels	1
122	ACERO MAMANI	MARCELO PABLO	C.I.	4376743	U. E. República de Francia B	1
123	ACERO PARI	MARIANELA	C.I.	4884622	U.E. Sagrado Corazón de Jesús	1
124	ACERO QUISPE	LOURDES	C.I.	12540409	Escuela Villa Lipe	1
125	ACERO SEGURA	SANTIAGO JAVIER	C.I.	6038838	Escuela Villa Lipe	1
126	ACERO VERA	CARLOS LUIS	C.I.	4329707	U.E. Villa Callapa	1
127	ACERO VERA	ROBERT NATANIEL	C.I.	6871178	U.E. Villa Callapa	1
128	ACERO YAPUCHURA	DANIEL GROVER	C.I.	12360445	U.E. Gral. Juan José Torres Gonzales	1
129	ACEVEDO GUZMAN	DARLINE ALONDRA	C.I.	9162050	U.E. Amerinst	1
130	ACEVEDO ORDOÑEZ	MARIZABEL	C.I.	4244986	U.E. Juan Herschel A	1
131	ACEVO	AMERICO ENRIQUE	C.I.	5949064	U.E. Alfredo Vargas B	1
132	ACHA ALIAGA	ERLAN JOSE	C.I.	10935520	U.E. Achumani	1
133	ACHA BUSTILLOS	JAMES ANGEL	C.I.	4368551	U.E. Libertad en las Américas	1
134	ACHA MAMANI	DUNASKA	C.I.	8345956	U.E. 25 de Julio Senkata A	1
135	ACHA MENDOZA	VALERIA	C.I.	9999591	U.E. Copacabana	1
136	ACHA PARDO	ARIEL ALFREDO	C.I.	6948557	U.E. Luis Espinal Camps Nro 1	1
137	ACHA TICONA	GLADIZ JESUSA	C.I.	5970567	U.E. Las Delicias A	1
138	ACHACOLLO CONDO	JOSE LUIS	C.I.	9958821	U.E. Las Delicias A	1
139	ACHACOLLO MAMANI	HEBER	C.I.	6833261	U.E. Emma Vásquez de Arce	1
140	ACHACOLLO MENDIVIL	SUSANA	C.I.	3958741	U. E. República de Cuba	1
141	ACHACOLLO VILLCA	NILDA	C.I.	9989650	U.E. 23 de Marzo B	1
142	ACHACOLLO ZAMBRANA	FREDDY	C.I.	9977034	U.E. Topater	1
143	ACHACOLLO ZAMBRANA	LUCIA	C.I.	6064874	U.E. Topater	1
144	ACHATA	RICARDO	C.I.	4823163	Colegio Cajiata	1
145	ACHATA CHIPANA	SANDRA VALENTINA	C.I.	6935940	U. E. Nazario Pardo Valle	1
146	ACHATA CUTILI	BORIS ARTURO	C.I.	9162766	Escuela El Palomar	1
147	ACHATA HUANCA	LILIAN	C.I.	6767343	U.E. Genoveva Ríos	1
148	ACHATA IBAÑEZ	ROSEMARY	C.I.	6857767	Unidad Educativa Chucamarca	1
149	ACHATA QUISPE	GONZALO	C.I.	9171982	U.E. Ingavi	1
150	ACHIAGO MAMANI	BENECIA	C.I.	8280047	Escuela Eliodoro Camacho	1
151	ACHILLO MARCA	BEATRIZ VITALIA	C.I.	6763909	U.E. Villa Exaltación	1
152	ACHIMO PILUY	ELIODORO	C.I.	9937660	U.E. Challana	1
153	ACHIMO SACACA	RICARDO FERMIN	C.I.	8388121	U.E. Inca	1
154	ACHO ACHO	VERONICA MARINA	C.I.	10917893	U.E. Rafael Mendoza Castellón B	1
155	ACHO APAZA	FERNANDO	C.I.	15885871	U.E. Rafael Pabón	1
156	ACHO ARANDA	FRANZ NICOL	C.I.	13797405	U.E. Huayna Potosí	1
157	ACHO AYALA	JUAN CARLOS	C.I.	6746059	U.E. Union Europea A	1
158	ACHO CACHACA	DAVID RUBEN	C.I.	4368441	U.E. Villa Puchuni	1
159	ACHO CADENA	SIMON	C.I.	6977517	Esc. Centro Tilata	1
160	ACHO CHAMBI	JUAN CARLOS	C.I.	7020240	U. E. Bautista Saavedra	1
161	ACHO CHEJO	VICTOR	C.I.	9178242	Colegio Don Bosco	1
162	ACHO COCARICO	ALVARO	C.I.	6044468	U.E. Rvdo. Padre Walter Strub A	1
163	ACHO COLQUE	EDWIN	C.I.	12575840	Casa de Gobierno de Suapi	1
164	ACHO CORIA	NANCY	C.I.	8394752	U.E. Irene Nava de Castillo B	1
165	ACHO CUELLAR	DEYSI	C.I.	14068768	U.E. Tarapaca Junthuma B	1
166	ACHO ESPINOZA	ALAN FERNANDO	C.I.	6160717	U. E. Marien Garten A	1
167	ACHO FERNANDEZ	LUIS ALFONSO	C.I.	4782922	U.E. Santa Maria de Los Ã¤ngeles	1
168	ACHO FLORES	PEDRO	C.I.	6788202	Escuela Eden	1
169	ACHO GARCIA	JOSUE OSCAR	C.I.	9915780	U.E. Puerto del Rosario	1
170	ACHO GONZALES	RENE JOHNNY	C.I.	4773929	U.E. Tarapaca Junthuma B	1
171	ACHO GUTIERREZ	CRIZ JHERICO	C.I.	9484054	U.E. Mcal. José Ballivián D	1
172	ACHO HERRERA	JUAN CARLOS	C.I.	6827182	U.E. 25 de Julio Senkata A	1
173	ACHO HILARI	MARIA	C.I.	12392867	U.E. Union Europea A	1
174	ACHO HUANCA	MARCO ANTONIO	C.I.	7057194	U. E. Yunguyo Fe y Alegría B	1
175	ACHO HUANCA	OMAR	C.I.	15179260	U. E. San José de Yunguyo A	1
176	ACHO JANCO	SANDRA INES	C.I.	9226006	U.E. Libertad en las Américas	1
177	ACHO JURADO	EDUARDO	C.I.	3410650	U. E. Luis Espinal de Collpani	1
178	ACHO LIMACHI	LIZETH ESTELA	C.I.	7018978	U.E. Adrián Castillo Nava B	1
179	ACHO LOAYZA	LIDIA	C.I.	6164157	U. E. Villa Cooperativa A	1
180	ACHO MACHACA	MARIA ANTONIETA	C.I.	7034335	U.E. Juan José Torrez Gonzales B	1
181	ACHO MACHACA	PASTORA	C.I.	4266298	U.E. Puerto del Rosario	1
182	ACHO MAMANI	JEANNETHE FRANCISCA	C.I.	6155285	U. E. Yunguyo Fe y Alegría B	1
183	ACHO MAMANI	JOSE ARMANDO	C.I.	13149201	U. E. San José de Yunguyo A	1
184	ACHO MAMANI	MARIELA	C.I.	13814680	U.E. San Andres	1
185	ACHO NINA	RONALD	C.I.	8299569	U.E. 23 de Marzo B	1
186	ACHO QUISPE	ELOY LUIS	C.I.	8311925	U. E. Franz Tamayo de Río Seco A	1
187	ACHO QUISPE	NANCY ISABEL	C.I.	10079014	U.E. Santiago de Ojje	1
188	ACHO QUISPE	VLADIMIR MAURICIO	C.I.	7074945	Sede Social	1
189	ACHO VARGAS	SARINA WENDY	C.I.	6056427	U.E. Santa Maria de Los Ã¤ngeles	1
190	ACHO VASQUEZ	EDSON MIJAEL	C.I.	7055707	U.E. Nazareno Basil Miller	1
191	ACHOCALLA CANAVIRI	ARMINDA	C.I.	6174691	U.E. Mercedes Elio De Rivero B	1
192	ACHOCALLA MARAZA	ROSMIRY	C.I.	7015650	U. E. Bautista Saavedra	1
193	ACHOCALLA QUISPE	NOEMI	C.I.	9177185	Col. Tec. Hum. Cruz Loma	1
194	ACHOCANA QUISBERT	IGNACIO GONZALO	C.I.	13845366	U.E. Sergio Mauricio Villegas A	1
195	ACHU ACARAPI	MARIA JOSE	C.I.	9253339	U. E. 6 de Junio de Cosmos 79	1
196	ACHU BELTRAN	DEISY	C.I.	4474122	U. E. 16 de Febrero A	1
197	ACHU CALLE	NILDA	C.I.	12641055	Colegio Luis Espinal	1
198	ACHU CHILI	PORFIDIO	C.I.	10910234	U.E. 25 de Julio Senkata A	1
199	ACHU CLARES	JUAN DAVID	C.I.	13281333	U.E. El Pedregal	1
200	ACHU MAMANI	HORALVA	C.I.	13246711	Unidad Educativa Viscachani	1
201	ACHU PEREZ	BERTHA SILVIA	C.I.	6003080	U.E. Ecológico Los Pinos B	1
202	ACHU QUESO	JULIO CESAR	C.I.	6862197	U.E. Juan José Torrez Gonzales B	1
203	ACHU TECILLO	ROBERTO	C.I.	15020071	U.E. 25 de Julio Senkata A	1
204	ACHU YUJRA	YOLA ELVIRA	C.I.	2442916	U. E. San Vicente de Paul Fe y Alegría	1
205	ACHUMIRI MAMANI	VICTOR MANUEL	C.I.	9249590	U.E. Republica de Francia	1
206	ACHUMIRI MOLLO	OSCAR ABRAHAM	C.I.	13814265	U.E. Bolívar Municipal	1
207	ACHUMIRI PRADO	JUAN MOISES	C.I.	10095862	Esc. Teodomiro Urquiola	1
208	ACHUMIRI SUNTURA	SILVIA	C.I.	4301539	Esc. Villa Chocorosi	1
209	ACKER MANCILLA	PABLO FRANCISCO	C.I.	6724142	U.E. Rose Marie Galindo de Barrientos	1
210	ACOSTA APAZA	JAHEL CARMINIA	C.I.	12894742	U.E. Dr. Aniceto Arce A	1
211	ACOSTA FERNANDEZ	NELSON FRANKLIN	C.I.	6803179	Escuela El Palomar	1
212	ACOSTA HINOJOSA	TANIA VANESSA	C.I.	6109355	U.E. Copacabana C	1
213	ACOSTA ILLANES	MIGUEL ANGEL	C.I.	4285711	U.E. Horizontes A	1
214	ACOSTA LAZCANO	EVA DAYAN	C.I.	12719200	U. E. Carlos Salinas Aramayo	1
215	ACOSTA MENDEZ	MASSIEL INDYRA	C.I.	12451838	U.E. Andrés Bello	1
216	ACOSTA OCZA	DANIEL UVER	C.I.	5845833	Escuela Simona Manzaneda	1
217	ACOSTA PAREDES	BENJAMIN JHULIANO	C.I.	9980677	U.E. 1ro de Mayo	1
218	ACOSTA SALAS	ANAI VALERIA	C.I.	13499812	U.E. Gral. Armando Escobar Uria	1
219	ACOSTOPA AYALA	LUIS EDUARDO	C.I.	6991376	U.E. Tejada Triangular	1
220	ACUÑA	EMIR BRUNO	C.I.	6725439	U.E. Bethesda	1
221	ACUÑA ACARAPI	REBECA	C.I.	8298330	Unidad Educativa QueÃ±i	1
222	ACUÑA COARITI	SEVERO	C.I.	9078214	U. E. Jichuhuaya	1
223	ACUÑA CUENCA	YERKO ANDRE	C.I.	6199247	U.E. Mcal. de Zepita	1
224	ACUÑA OROZCO	NOELIA ESTHER	C.I.	9190119	U. E. Los Pinos	1
225	ACUÑA PAREDES	RODRIGO ENRIQUE	C.I.	5949589	U.E. Alcides Arguedas Fiscal	1
226	ACUÑA PINTO	GIOVANNA	C.I.	9175152	U.E. Jaime Zenobio Escalante	1
227	ACUÑA QUISPE	LUISA	C.I.	13276277	Unidad Educativa QueÃ±i	1
228	ACUÑA VILLALOBOS	CARLOS FERNANDO	C.I.	6872995	U.E. La Merced B	1
229	ADRIAN CUENCA	NAYRA VALENTINA	C.I.	7346673	Instituto Tecnológico Ayacucho	1
230	ADRIAN HINOJOSA	MARIO	C.I.	7965940	U.E. Carlos Crespo	1
231	ADRIAZOLA MEDINA	ROLANDO	C.I.	6106251	U.E. Holanda	1
232	ADRIAZOLA TAPIA	ALEJANDRO ARIEL	C.I.	14476347	U.E. República Dominicana	1
233	ADRIAZOLA TORREZ	FERNANDO	C.I.	8482389	U.E. Hugo Chavez Frías	1
234	ADUANA ALIAGA	PATTY FABIOLA	C.I.	4878482	U.E. Nuestra SeÃ±ora de Fátima	1
235	ADUVIRE SACA	CONSTANCIO	C.I.	3492711	U.E. Marcelo Quiroga Santa Cruz	1
236	ADUVIRI	ERIK	C.I.	10089272	U.E. Asociada Villa Barrientos	1
237	ADUVIRI	JENNY GRISELDA	C.I.	9975446	U.E. Ventilla I	1
238	ADUVIRI	MARIA SALOME	C.I.	6185862	U.E. The Strongest	1
239	ADUVIRI AGUILAR	SERGIO JAVIER	C.I.	9915235	U.E. Union Europea A	1
240	ADUVIRI APAZA	FIDEL GUSTAVO	C.I.	11100209	U.E. Sagrado Corazón de Jesús	1
241	ADUVIRI ARGUEDAS	OSCAR	C.I.	6874592	U.E. Sagrado Corazón de Jesús	1
242	ADUVIRI AVENDAÑO	ALEJANDRO	C.I.	9953121	U.E. Tejada Triangular	1
243	ADUVIRI AYLLAHUANCA	ADOLFO PASCUAL	C.I.	15539004	U. E. San Vicente de Paul Fe y Alegría	1
244	ADUVIRI AYLLAHUANCA	DELIA ANTONIA	C.I.	4880119	U.E. Rafael Mendoza Castellón B	1
245	ADUVIRI BARRIONUEVO	JULIA LUCY	C.I.	4332043	U.E. 1ro de Mayo	1
246	ADUVIRI BAUTISTA	HUGO	C.I.	11072115	U. E. Fernando Nogales Castro Fe y Alegría	1
247	ADUVIRI BAUTISTA	JULIA	C.I.	4970662	U.E. EspaÃ±a	1
248	ADUVIRI BERNAL	NEKER DAYANA	C.I.	14677266	U.E. Vicente Tejada	1
249	ADUVIRI BONIFAZ	ABEL	C.I.	6824804	U.E. Gral. José de San Martin	1
250	ADUVIRI CALLE	MAYCOL FRANZ	C.I.	6946926	U.E. Gran BretaÃ±a	1
251	ADUVIRI CALLE	VICTOR HUGO	C.I.	6147053	U. E. Franz Tamayo Nro. 3	1
252	ADUVIRI CALLISAYA	EDWIN	C.I.	6743474	U. E. El Progreso A	1
253	ADUVIRI CALLISAYA	IVAN WILLIAM	C.I.	8365973	Esc. Central Pillapi	1
254	ADUVIRI CALLISAYA	MELITON	C.I.	6926210	Esc. Central Pillapi	1
255	ADUVIRI CALLISAYA	REINA	C.I.	6909935	Esc. Central Pillapi	1
256	ADUVIRI CANAZA	AURELIO	C.I.	4375388	U.E. 18 de Diciembre B	1
257	ADUVIRI CARANI	RICARDO	C.I.	6883152	Unidad Educativa Huaycho	1
258	ADUVIRI CHAMBI	GUILDA JANNETH	C.I.	4261306	U.E. San Juan	1
259	ADUVIRI CHINCHE	EULALIA	C.I.	9242958	U.E. San Antonio	1
260	ADUVIRI CHOQUE	JUAN DANIEL	C.I.	10077306	U.E. Noruega	1
261	ADUVIRI CHOQUE	RICHAR	C.I.	9142686	Colegio Jhonn F. Kennedi	1
262	ADUVIRI COAQUIRA	JEANET	C.I.	4806153	U.E. Bolívar Municipal	1
263	ADUVIRI COLOMA	JAVIER JHONY	C.I.	4787164	Colegio Técnico Humanístico Chirapaca	1
264	ADUVIRI COLQUE	PAULO	C.I.	7049387	Escuela Simon Bolivar	1
265	ADUVIRI CONDORI	ERWIN RONALD	C.I.	8319525	Esc. Rene Barrientos Ortuno	1
266	ADUVIRI CONDORI	ESTEBAN SANTIAGO	C.I.	9970670	U.E. Huayna Potosí	1
267	ADUVIRI CONDORI	JUAN	C.I.	5966928	U.E. San José Fe y Alegría	1
268	ADUVIRI CRUZ	MARIANA	C.I.	6725887	Escuela XVI De Julio	1
269	ADUVIRI DURAN	GABRIEL	C.I.	7040353	U.E. José Antonio Paredes Candia	1
270	ADUVIRI ESPINOZA	MARIA PAOLA	C.I.	10931774	Esc. San Luis	1
271	ADUVIRI FLORES	ALISSON JIMENA	C.I.	13789357	U.E. Gran BretaÃ±a	1
272	ADUVIRI FLORES	JESUS REYNALDO	C.I.	6153178	U.E. EspaÃ±a	1
273	ADUVIRI GUTIERREZ	LOURDES ROXANA	C.I.	4786251	U.E. Marcelo Quiroga Santa Cruz	1
274	ADUVIRI HINOJOSA	BERTHA MARIA	C.I.	2642461	U. E. Abraham Lincoln	1
275	ADUVIRI HONORIO	MARIVEL	C.I.	8322122	U.E. Villa Callapa	1
276	ADUVIRI HONORIO	RONAL	C.I.	12863411	U.E. Sergio Mauricio Villegas A	1
277	ADUVIRI HUALLPA	NICOLASA	C.I.	6101228	U.E. Villa Tunari	1
278	ADUVIRI HUALLPA	SANTUSA	C.I.	6066015	U.E. 27 de Mayo A	1
279	ADUVIRI HUASCO	JAVIER OLIVER	C.I.	10909079	Esc. Central de Yani	1
280	ADUVIRI LECOÑA	ANGELICA	C.I.	3498250	U.E. Adrián Castillo Nava B	1
281	ADUVIRI LIMA	GERARDO	C.I.	6032333	U.E. Gran Poder B	1
282	ADUVIRI LOAYZA	MARTHA	C.I.	6881379	Col. Juan X

No.	Apellidos	Nombres	Tipo Doc.	Doc. Identidad	Recinto	Mesa
304	ADUVIRI NINA	SONIA VERONICA	C.I.	9956615	U.E. Ernesto Che Guevara	1
305	ADUVIRI OCHOA	LAURA JIMENA	C.I.	8281108	U.E. Totoral	1
306	ADUVIRI PACHAGUAYA	WILSON	C.I.	6982671	Esc. Roberto Pabon	1
307	ADUVIRI PALLARICO	LIZETH GLADYS	C.I.	8278519	U.E. Ignacio Calderón Fe y Alegría I	1
308	ADUVIRI PARADA	DAYANA	C.I.	9867860	U.E. Porvenir de CaÃ±uma	1
309	ADUVIRI PARADO	VICTOR ANGEL	C.I.	4948084	U.E. Tarapaca Junthuma B	1
310	ADUVIRI PAREDES	MARCO LUIS	C.I.	8332088	U.E. Achumani	1
311	ADUVIRI PAUCARA	ELENA ROSA	C.I.	8377057	U.E. Bolivia Mar B	1
312	ADUVIRI PEÑA	EUGENIA ESPERANZA	C.I.	4954250	U.E. Bethesda	1
313	ADUVIRI POMA	BERNARDINO FRANKLIN	C.I.	4319402	Col. San Lorenzo	1
314	ADUVIRI POMA	VANESA	C.I.	9074448	Col. Ovando Candia	1
315	ADUVIRI QUISPE	FLORENCIO	C.I.	8446587	U.E. Chasquipampa A	1
316	ADUVIRI QUISPE	FORTUNATA	C.I.	4944945	U. E. ChaÃ±ocahua	1
317	ADUVIRI QUISPE	JUAN CARLOS	C.I.	8308329	U.E. Villa Alemania	1
318	ADUVIRI QUISPE	MARTHA	C.I.	6835821	U.E. José de San Martín	1
319	ADUVIRI QUISPE	NOLBERTA	C.I.	4784796	U.E. José Antonio Paredes Candia	1
320	ADUVIRI RODRIGUEZ	LOLA SONIA	C.I.	4774355	(Cárcel) Recinto Penitenciario San Pedro de La Paz	1
321	ADUVIRI ROMERO	MARIA	C.I.	6163070	U. E. Club de Leones Nro. 2	1
322	ADUVIRI ROMERO	SONIA	C.I.	6193376	U. E. Club de Leones Nro. 2	1
323	ADUVIRI SERRANO	ROGELIA	C.I.	5992288	Plaza Principal 16 de Julio	1
324	ADUVIRI SIÑANI	JORGE LUIS	C.I.	9699394	U.E. 3 de Mayo B	1
325	ADUVIRI TARQUI	JULIA ISABEL	C.I.	4952880	U.E. Huancane	1
326	ADUVIRI TARQUI	SANTOS	C.I.	15087840	U.E. Huancane	1
327	ADUVIRI TICONA	CAROLA CARLA	C.I.	9940798	U. E. Villa Cooperativa A	1
328	ADUVIRI TORRES	RODRIGO	C.I.	13564662	U.E. Juvenal Mariaca B	1
329	ADUVIRI TORREZ	RAMIRO	C.I.	4963322	U.E. Rosa Kroeber Vda. de Carpio	1
330	ADUVIRI VELA	OSCAR	C.I.	3482486	U. E. Club de Leones Nro. 2	1
331	ADUVIRI VIZCARRA	JAVIER	C.I.	9259285	U.E. Republica de Francia	1
332	ADUVIRI YANA	JOSE IGNACIO	C.I.	13967528	Sub Alcaldía San Antonio	1
333	AGNE BALTAZAR	VERONICA	C.I.	9111041	U.E. Santiago I	1
334	AGNER FLORES	AMERICO	C.I.	4925712	Col. Pedro Domingo Murillo	1
335	AGNO MARCA	MELISSA	C.I.	6937894	Col. Nal. Sica Sica	1
336	AGNO PACO	VICTOR HUGO	C.I.	5959119	U. E. Rene Barrientos OrtuÃ±o	1
337	AGRAMONT AKIYAMA	ERALDO	C.I.	3347019	U.E. Mcal. de Zepita	1
338	AGRAMONT ALIAGA	LIMBERT WALTER	C.I.	5961669	U.E. Néstor Paz Zamora	1
339	AGRAMONT CARRILLO	YURISA ANDREA	C.I.	5983314	Iglesia del Nazareno Boliviano	1
340	AGRAMONT GOMEZ	ANA BELEN	C.I.	14415470	Polifuncional San Isidro	1
341	AGRAMONTE MAMANI	ROXANA REINA	C.I.	9999101	U.E. San Pedro	1
342	AGREDA CARRANZA	ENRIQUE	C.I.	4880451	U.E. Simón Bolivar Nro 1	1
343	AGUADO PALENQUE	SAMUEL OSCAR	C.I.	4309174	U.E. Rose Marie Galindo de Barrientos	1
344	AGUAYO JULIAN	WILMA	C.I.	7087932	Colegio Pedro Domingo Murillo	1
345	AGUAYO MARTINEZ	ERIKA	C.I.	6942493	Polifuncional San Isidro	1
346	AGUAYO PEREZ	FREDDY ALEJANDRO	C.I.	4838753	U. E. 6 de Junio de Cosmos 79	1
347	AGUAYO TOACA	EMILIANA	C.I.	9422893-1G	Unidad Educativa Nuevos Horizontes	1
348	AGUDO ALEGRIA	BRAYAN RENE	C.I.	8370662	U.E. Calama	1
349	AGUDO CHOQUE	MAYCK BRANDON	C.I.	6697068	U.E. 24 de Junio A	1
350	AGUDO LOPEZ	ALEJANDRO FERNANDO	C.I.	9069495	U.E. Puerto Mejillones Ciudad Satelite	1
351	AGUDO MAMANI	RENE LORENZO	C.I.	4989139	U.E. Calama	1
352	AGUDO MEDRANO	MAURICIO	C.I.	8435388	U. E. Germán Busch A	1
353	AGUDO MEDRANO	NAZARENA FERNANDA	C.I.	11110490	U.E. Bolivia IV	1
354	AGUDO MEDRANO	SERGIO	C.I.	6729783	U. E. Franz Tamayo Nro. 3	1
355	AGUDO PINAYA	CRISTIAN	C.I.	9172528	U. E. Fabril 18 de Mayo	1
356	AGUDO QUISPE	PAOLA YESICA	C.I.	13342105	U. E. Sergio Suarez Figueroa	1
357	AGUELAR	GREGORIA	C.I.	6777477	Colegio Omasuyos	1
358	AGÃŒERO ORELLANA	SERGIO FERNANDO	C.I.	8461470	Unidad Educativa Mallasa	1
359	AGUILAR	EDWIN	C.I.	6972423	U. E. Heriberto Guillen Pinto	1
360	AGUILAR	FABIO DAVID	C.I.	8367768	U.E. San Luis	1
361	AGUILAR	JHIMY MARTIN	C.I.	9863111	U.E. Topater	1
362	AGUILAR	JHOVANA VERONICA	C.I.	6850462	U.E. José Santos Vargas I	1
363	AGUILAR	SKARLETH MELANIE	C.I.	5971729	U.E. Huayna Potosí	1
364	AGUILAR	YENY PAOLA	C.I.	8468546	U.E. Chasquipampa A	1
365	AGUILAR AGUILAR	EFRAIN	C.I.	4967084	U.E. Tarapaca	1
366	AGUILAR AJATA	JOSE LUIS	C.I.	9079763	U.E. Joaquin Herrman de Villa ApaÃ±a	1
367	AGUILAR ALANOCA	ROSSE MARY	C.I.	13406691	Esc. Viliroco	1
368	AGUILAR ALEGRE	RODRIGO NICOLAS	C.I.	8359245	Instituto Tecnológico Ayacucho	1
369	AGUILAR ALIAGA	RICHARD JUAN	C.I.	4827448	U.E. 24 de Junio A	1
370	AGUILAR ALMONTE	CRISTINA	C.I.	4803176	U. E. Gil Tapia Rada	1
371	AGUILAR ALVARADO	JUAN JOSE	C.I.	3375527	U.E. Natalia Palacios	1
372	AGUILAR APAZA	ERICK MAGDIEL	C.I.	14878711	U.E. Jach'a Uru	1
373	AGUILAR APAZA	MIGUEL ANGEL	C.I.	13056793	U. E. Fernando Nogales Castro Fe y Alegría	1
374	AGUILAR APAZA	ROBERTO	C.I.	8418610	U.E. German Busch	1
375	AGUILAR APAZA	RODRIGO	C.I.	9235818	U.E. 27 de Mayo A	1
376	AGUILAR AQUINO	MELISSA ADRIANA	C.I.	6059067	U. E. Brasil	1
377	AGUILAR ARIZACA	FLOR ALEXANDRA	C.I.	13756844	U.E. Juan Herschel A	1
378	AGUILAR ASISTIRI	MARGARITA	C.I.	9116068	U.E. Puerto del Rosario	1
379	AGUILAR BALDIVIESO	KELLEN SHIRLEY	C.I.	5960826	U.E. Vicente Donoso Torres A	1
380	AGUILAR BARRERA	ORLANDO EDUARDO	C.I.	4809184	U.E. 12 de Octubre	1
381	AGUILAR BAUTISTA	JHENNY	C.I.	6842091	Instituto Tecnológico Ayacucho	1
382	AGUILAR BAZAN	ISRAEL HUMBERTO	C.I.	8364140	U.E. Eduardo Abaroa III	1
383	AGUILAR BEJARANO	SAMUEL	C.I.	12669575	U.E. Adrián Castillo Nava B	1
384	AGUILAR BELLIDO	JHANNETH	C.I.	12807031	Casa de Gobierno	1
385	AGUILAR BERNAL	ROSMERY	C.I.	3379669	U.E. Saint Peter's	1
386	AGUILAR BLANCO	OSCAR PERCY	C.I.	4267294	U.E. Santiago I	1
387	AGUILAR BUSTILLO	MIQUEAS DANIEL	C.I.	6725918	U.E. Daniel Sanchez Bustamante II	1
388	AGUILAR CABALLERO	FERNANDO	C.I.	4957288	U.E. Dr. Aniceto Arce A	1
389	AGUILAR CACHI	DORCA KARLA	C.I.	9216603	U.E. Atipiris	1
390	AGUILAR CALLE	BORIS RODRIGO	C.I.	6851569	U.E. Adolfo Costa Du Rels	1
391	AGUILAR CALLE	ROSA CECILIA	C.I.	14644258	U.E. Victor Paz Estensoro	1
392	AGUILAR CANAZA	ANGELA ERIKA	C.I.	9230860	U.E. Chajolpaya	1
393	AGUILAR CASTILLO	ANGELES SHARON	C.I.	13814145	U.E. Illimani	1
394	AGUILAR CASTILLO	DENILSON	C.I.	10085022	U.E. Cristal A	1
395	AGUILAR CASTRO	FATIMA	C.I.	6732075	U.E. Gral. José de San Martin	1
396	AGUILAR CHAMBI	OSVALDO	C.I.	9076284	Escuela Jhon F. Kennedy	1
397	AGUILAR CHAUQUE	KEVIN ANTONIO	C.I.	5853981	U. E. Antonio Diaz Villamil A	1
398	AGUILAR CHAVEZ	ELIZABETH ROSARIO	C.I.	3414789	U.E. Héroes del Pacifico	1
399	AGUILAR CHAVEZ	SERGIO DENNIS	C.I.	8441464	U. E. Cnl. Max Toledo	1
400	AGUILAR CHIPANA	FRANCO	C.I.	8302673	U.E. 27 de Mayo A	1
401	AGUILAR CHOQUE	BERNARDA	C.I.	4920241	Esc. Roberto Pabon	1
402	AGUILAR CHOQUE	LUCY	C.I.	4285895	U.E. Manuel Bernal Mariaca	1
403	AGUILAR CHOQUE	MARIA LUISA	C.I.	5739855	U.E. Enrique Lindemann	1
404	AGUILAR CHOQUEHUANCA	CAROL TATIANA	C.I.	9912033	U.E. Felipe Segundo Guzman	1
405	AGUILAR CHURA	CRISTIAN	C.I.	11073206	U.E. Miguel Mercado Encinas	1
406	AGUILAR CHURA	DIEGO KLEVER	C.I.	9166464	U. E. 16 de Febrero A	1
407	AGUILAR CHURA	JUAN GRABIEL	C.I.	10006371	Esc. Teodomiro Urquiola	1
408	AGUILAR CONDE	DIEGO	C.I.	9915088	U. E. Bautista Saavedra	1
409	AGUILAR CONDE	LUIS GERMAN	C.I.	6061258	U. E. 10 de Junio	1
410	AGUILAR CONDE	NANCY	C.I.	6076931	U.E. Franz Tamayo	1
411	AGUILAR COPA	GILVER	C.I.	4982336	U.E. Chajolpaya	1
412	AGUILAR COPAJAÑA	SILVIA SANDRA	C.I.	8412316	U. E. Ave María Fundación Manos Abiertas Virgen de la Natividad	1
413	AGUILAR CORNEJO	JHONNY WILSON	C.I.	9126873	U.E. Brig. My. Remberto Tapia	1
414	AGUILAR CORONEL	DAVID IVAN	C.I.	4283527	U. E. Nicolás Fernandez Naranjo	1
415	AGUILAR COSME	GUILLERMINA IRINEA	C.I.	4254675	U.E. Libertad en las Américas	1
416	AGUILAR CRUZ	AUGUSTO EDISON	C.I.	6155736	U.E. República de Canada	1
417	AGUILAR CRUZ	BRANDON ISMAEL	C.I.	12733779	U.E. Juan Capriles	1
418	AGUILAR CUBA	ADOLFO JOSE	C.I.	4323238	U.E. Santa Rosa De Lima B	1
419	AGUILAR CUENCA	JUANA TOMASA	C.I.	6860530	U.E. Gualberto Villarroel	1
420	AGUILAR CUEVAS	DANIEL	C.I.	12390524	U.E. La Merced B	1
421	AGUILAR CUNI	EDWIN SEVERO	C.I.	3468448	U. E. República Popular de China	1
422	AGUILAR CUTTI	EVO	C.I.	12512677	U. E. Bella Vista II	1
423	AGUILAR DELGADILLO	KIMBERLY GRETZEL	C.I.	4840431	U.E. Hugo Dávila A	1
424	AGUILAR ESTACA	FLORENCIA	C.I.	3499254	Colegio Mario Gutierrez	1
425	AGUILAR FAJARDO	RIGUEL KAEL	C.I.	14296793	U.E. Santiago I	1
426	AGUILAR FALCON	LUIS FERNANDO	C.I.	5967486	U.E. LYNNS	1
427	AGUILAR FERNANDEZ	LEONARDO SEVERO	C.I.	5482822	U.E. Nazareno Basil Miller	1
428	AGUILAR FLORES	JOSE CARLOS	C.I.	12718877	U.E. Miguel de Cervantes Saavedra	1
429	AGUILAR FLORES	JOSE REMBERTO	C.I.	8277605	Esc. Teodomiro Urquiola	1
430	AGUILAR FLORES	SILVIA CAROLA	C.I.	9100180	U. E. Nicolás Fernandez Naranjo	1
431	AGUILAR GALARZA	ESTEBAN JESUS	C.I.	4270996	U. E. Luis Ernest CBN A	1
432	AGUILAR GOMEZ	MAX	C.I.	9072320	U. E. 1ro de Mayo de Charopampa	1
433	AGUILAR GONZALES	OSCAR ANDRES	C.I.	4810717	U.E. Joaquin Herrman de Villa ApaÃ±a	1
434	AGUILAR GUTIERREZ	BETHY	C.I.	6182279	U.E. Irene Nava de Castillo B	1
435	AGUILAR GUTIERREZ	SARA FILOMENA	C.I.	6065556	U.E. San Antonio Fe y Alegría	1
436	AGUILAR HERRERA	ERLAND RUDY	C.I.	6629598	U.E. San José I	1
437	AGUILAR HERRERA	RUBEN CARLOS	C.I.	9870074	U.E. 1ro de Mayo	1
438	AGUILAR HILARI	LUCILA BEATRIZ	C.I.	6143829	U. E. Fuerzas Armadas De La Nación	1
439	AGUILAR HILARI	YOLA	C.I.	6729083	U.E. Mcal. José Ballivián D	1
440	AGUILAR HINOJOSA	ALEJANDRO	C.I.	4895415	U. E. Franz Tamayo Nro. 3	1
441	AGUILAR HUANCA	ARIEL VISMAR	C.I.	12767422	Colegio Tawantinsuyo	1
442	AGUILAR HUANCA	JHIMY JHONATAN	C.I.	13605000	Col. Jhon F. Keneddy	1
443	AGUILAR HUARACHI	ROSA ISELA	C.I.	13921304	U.E. 25 de Julio Senkata A	1
444	AGUILAR HUMEREZ	EDNAR DANIEL	C.I.	13405597	U.E. Villa Alemania	1
445	AGUILAR ILALUQUE	MARIA	C.I.	3401580	Col. Simon Bolivar	1
446	AGUILAR INGALI	SILVIA EUGENIA	C.I.	6957680	U. E. Nicolás Fernandez Naranjo	1
447	AGUILAR JAUREGUI	LUZ MILAGROS	C.I.	13248338	U.E. Holanda	1
448	AGUILAR JIMENEZ	MARIANA NICOLE	C.I.	12605969	U.E. Gregorio Reynolds	1
449	AGUILAR JIMENEZ	RAQUEL MELINA	C.I.	6787877	U.E. Vicente Donoso Torres A	1
450	AGUILAR KAUNER	WILHEIN CAMILO	C.I.	3435323	U. E. Luis Ernest CBN A	1
451	AGUILAR LARICO	JAIME	C.I.	4308040	U.E. Agustín Aspiazu	1
452	AGUILAR LIMA	CRISTIAN ROMMEL	C.I.	6987619	U.E. Adrián Castillo Nava B	1
453	AGUILAR LIMACHI	HUGO ANDRES	C.I.	6150885	U.E. Daniel Sanchez Bustamante II	1
454	AGUILAR LIMACHI	PABLO RONALD	C.I.	6158446	H.A.M. de Sorata	1
455	AGUILAR LLANOS	CAROLINA	C.I.	9871470	U.E. Ignacio Calderón Fe y Alegría I	1
456	AGUILAR LLOJLLA	HELEN	C.I.	8264190	U. E. Nicolás Fernandez Naranjo	1
457	AGUILAR LOZA	RAQUEL	C.I.	9911476	U.E. Sagrado Corazón de Jesús	1
458	AGUILAR LOZANO	ERICK	C.I.	6893912	Instituto Tecnológico Ayacucho	1
459	AGUILAR LUPA	DIEGO ROY	C.I.	6984518	Esc. Centro Tilata	1
460	AGUILAR MACHACA	ELVIS	C.I.	12515414	Colegio Santiago Tocoroni	1
461	AGUILAR MAMANI	ALDO	C.I.	8463173	U.E. Francisco de Miranda B	1
462	AGUILAR MAMANI	CAROLINA	C.I.	9119492	U.E. Natalia Palacios	1
463	AGUILAR MAMANI	DEYSI OLGA	C.I.	9183882	U. E. Puente Alto Beni	1
464	AGUILAR MAMANI	DOMINGA JESUSA	C.I.	6118272	U.E. Juan Capriles	1
465	AGUILAR MAMANI	JORGE ANDRES	C.I.	13927587	Esc. 18 de Noviembre	1
466	AGUILAR MAMANI	JOSE LUIS	C.I.	9910253	U.E. Pablo Iturri Jurado B	1
467	AGUILAR MAMANI	LUIS ROBERTO	C.I.	8395486	Escuela Jose Antonio De Sucre	1
468	AGUILAR MAMANI	RICARDO MANUEL	C.I.	13343365	U. E. Ave María Fundación Manos Abiertas Virgen de la Natividad	1
469	AGUILAR MAMANI	RITA ARIELA	C.I.	5976405	U.E. Gral. Juan José Torres Gonzales	1
470	AGUILAR MAMANI	ROSA	C.I.	8269277	Colegio Tecnico Yocarguaya	1
471	AGUILAR MAMANI	SONIA CRISTINA	C.I.	4754842	U.E. Rose Marie Galindo de Barrientos	1
472	AGUILAR MAMANI	VEIMAR	C.I.	9198238	Col. Nal. Sica Sica	1
473	AGUILAR MANZANEDA	GUSTAVO MAURICIO	C.I.	13280609	U.E. Jach'a Uru	1
474	AGUILAR MARCA	ALVARO RICHI	C.I.	9216406	U.E. Puerto del Rosario	1
475	AGUILAR MARCA	JUAN	C.I.	4759528	Esc. Viliroco	1
476	AGUILAR MARQUEZ	RAMIRO	C.I.	12635777	U.E. Tarapaca	1
477	AGUILAR MELENDRES	EPIFANIA	C.I.	9711927	Escuela Puerto Rico	1
478	AGUILAR MENDOZA	EDDY RICHARD	C.I.	6866842	U.E. José Santos Vargas I	1
479	AGUILAR MENDOZA	MERY JHOSELIN	C.I.	13120044	U.E. Santa Rosa De Lima B	1
480	AGUILAR MIRANDA	JHOEL ABAD	C.I.	6124233	U.E. Achumani	1
481	AGUILAR MIRANDA	JOSE LUIS	C.I.	10928137	U. E. Nuestra SeÃ±ora de La Paz II	1
482	AGUILAR MOLLISACA	RUBEN	C.I.	8260885	U. E. Gil Tapia Rada	1
483	AGUILAR MONASTERIOS	ASCENCIA	C.I.	4301901	U. E. República de Italia	1
484	AGUILAR MONRROY	DEMETRIO ALEX	C.I.	6025044	U.E. San Pedro	1
485	AGUILAR MORALES	LIMBERTH JHONNY	C.I.	9079952	U.E. Jach'a Uru	1
486	AGUILAR MORALES	WILMER	C.I.	9970870	U.E. Simón Bolívar	1
487	AGUILAR MOSCOSO	MAGDALENA LUCERO	C.I.	9788153	U.E. Alto De La Alianza	1
488	AGUILAR MUJICA	GABRIEL	C.I.	10028988	U. E. San Vicente de Paul Fe y Alegría	1
489	AGUILAR MUJICA	SANTOS	C.I.	7008061	U. E. ChaÃ±ocahua	1
490	AGUILAR MURILLO	ANA NOELIA	C.I.	10924753	U.E. Dora Schmidt A	1
491	AGUILAR NARVAES	JOHNNY	C.I.	4819172	U.E. República Dominicana	1
492	AGUILAR NARVAEZ	RODRIGO	C.I.	12929176	Sede Social Litoral	1
493	AGUILAR NOGALES	HESIEL JAFET	C.I.	5411002	U.E. Julio Cesar PatiÃ±o	1
494	AGUILAR PACO	AURORA AMALIA	C.I.	6924671	U.E. Santa Rosa De Lima B	1
495	AGUILAR PAJARITO	DAYAN TATIANA	C.I.	9257081	U. E. República Federativa del Brasil	1
496	AGUILAR PALACIOS	JOSE DAVID	C.I.	6809081	U.E. My. Waldo Ballivián	1
497	AGUILAR PERALES	MILENA HEIDY	C.I.	9155908	U.E. República de Panamá	1
498	AGUILAR PERES	YHAMIL LEONARDO	C.I.	12421389	U.E. Victor Paz Estensoro	1
499	AGUILAR PEREZ PATON	ROSSIO ESTHER	C.I.	3309521	U.E. My. Waldo Ballivián	1
500	AGUILAR PHILCO	NINOSKA BROOKE	C.I.	3301537	U.E. Tarapaca	1
501	AGUILAR POMA	BLANCA NOEMY	C.I.	6036255	U.E. República de Canadá	1
502	AGUILAR POMA	EVA JUDITH	C.I.	9223276	U.E. Mcal. de Zepita	1
503	AGUILAR PORTILLO	ANTHONY MARIO	C.I.	8483197	U.E. Santa Rosa La Florida A	1
504	AGUILAR PORTUGAL	DILAN GERSON	C.I.	12395051	U.E. Holanda	1
505	AGUILAR QUISBERT	JHENNY CAROLINA	C.I.	6829205	U.E. Alfredo Vargas B	1
506	AGUILAR QUISPE	AGUSTINA	C.I.	8302561	U.E. 27 de Mayo A	1
507	AGUILAR QUISPE	EPIFANIA	C.I.	5744026	Escuela Pipini	1
508	AGUILAR QUISPE	GLORIA GLADYS	C.I.	4747689	U.E. Túpac Katari	1
509	AGUILAR QUISPE	MARIA JOSEFINA	C.I.	8414125	U.E. Achumani	1
510	AGUILAR RAMIREZ	FABIAN	C.I.	6753531	Esc. Roberto Pabon	1
511	AGUILAR RAMIREZ	WILLIAM RICARDO	C.I.	13695073	U.E. Villa el Carmen	1
512	AGUILAR RAMOS	CARLA ALEJANDRA	C.I.	6818423	Sede Social Plan Autopista	1
513	AGUILAR RIOS	PABLO ANTONIO	C.I.	9186846	U.E. República de Panamá	1
514	AGUILAR RIVERO	MONICA ALEJANDRA	C.I.	6729716	U.E. Rose Marie Galindo de Barrientos	1
515	AGUILAR RODRIGUEZ	CARLOS DANIEL	C.I.	8363965	U.E. Dr. Aniceto Arce A	1
516	AGUILAR RODRIGUEZ	MERY ROSMERY	C.I.	4848986	U. E. Lucio Velasco Flores	1
517	AGUILAR RODRIGUEZ	SUSAN DHAYANA	C.I.	6176850	U.E. Gral. José de San Martin	1
518	AGUILAR ROJAS	VIVIANA JOSEFINA	C.I.	6999784	U.E. La Merced B	1
519	AGUILAR SANTALLA	VICTOR RAMIRO	C.I.	4363146	U.E. Andrés Bello	1
520	AGUILAR SARZURI	CARLOS	C.I.	4933106	U.E. Chasquipampa A	1
521	AGUILAR SILVA	IVAN RODRIGO	C.I.	7002610	U.E. Puerto del Rosario	1
522	AGUILAR SOCA	MIGUEL ANGEL	C.I.	9180526	U.E. Agustín Aspiazu	1
523	AGUILAR SOTO	ELENA	C.I.	6878610	U.E. Ernesto Che Guevara	1
524	AGUILAR SURCO	LUISA	C.I.	4796250	U.E. Francisco de Miranda B	1
525	AGUILAR TAPIA	ARACELY	C.I.	13998488	Escuela Puente Villa	1
526	AGUILAR TAPIA	SILVANA CAROL	C.I.	15218708	U. E. Sergio Suarez Figueroa	1
527	AGUILAR TEJERINA	MAIWENN JAEL	C.I.	9941285	U.E. 23 de Marzo B	1
528	AGUILAR TICONA	BRIZETH CINTHIA	C.I.	6014520	U.E. Rotary Chuquiago Marca	1
529	AGUILAR TICONA	JORGE EFRAIN	C.I.	6137907	U.E. República de Canada	1
530	AGUILAR TIRADO	STEPHANIE ALEJANDRA	C.I.	4834161	U.E. Domingo Savio A	1
531	AGUILAR TORREZ	ISMAEL JAROL	C.I.	5996897	U.E. Alfredo Vargas B	1
532	AGUILAR TORREZ	JOSE RAIMUNDO	C.I.	4322515	U.E. República Arabe de Egipto	1
533	AGUILAR UGALDE	GABRIELA LIZETH	C.I.	10900483	U. E. Bolivia I	1
534	AGUILAR VADILLO	EVELIO	C.I.	3462656	U.E. Atipiris	1
535	AGUILAR VALDEZ	ESLI NAGAY	C.I.	13249184	U. E. Antonio Diaz Villamil A	1
536	AGUILAR VALDIVIEZO	JOAQUIM ARTURO	C.I.	9896240	U.E. República de Panamá	1
537	AGUILAR VALERO	MARIZABEL	C.I.	6044701	U.E. Villa Tunari	1
538	AGUILAR VALERO	MIRIAM CORINA	C.I.	9212140	U.E. Tarapaca Junthuma B	1
539	AGUILAR VARGAS	EDWIN ELIAS	C.I.	4849346	U.E. Copacabana C	1
540	AGUILAR VARGAS	NATALY JHUSIEL	C.I.	10085068	U. E. Walter Alpire Duran A	1
541	AGUILAR VARGAS	SAMANTA MELANY	C.I.	13317068	U.E. Pedro Poveda A	1
542	AGUILAR VASQUEZ	DAYVIS YURY	C.I.	9958598	Col. Nal. Sica Sica	1
543	AGUILAR VASQUEZ	MARIBEL NATTY	C.I.	4902958	U.E. Santiago I	1
544	AGUILAR VEGA	NORMA GABRIELA	C.I.	6966847	U.E. Ignacio Calderón Fe y Alegría I	1
545	AGUILAR VELIZ	JANETH	C.I.	9118119	U. E. Marien Garten A	1
546	AGUILAR VENTURA	MILENIA	C.I.	5481877	U. E. 16 de Febrero A	1
547	AGUILAR VIDAURRE	BRIAN SAUL	C.I.	9914684	U.E. Rose Marie Galindo de Barrientos	1
548	AGUILAR VILA	EMANUEL JOSIAS	C.I.	6923536	U.E. Bicentenario La Paz	1
549	AGUILAR VILLA	GABRIEL MAURICIO	C.I.	12603636	U. E. Fabril 18 de Mayo	1
550	AGUILAR VILLA	KAREN FABIOLA	C.I.	9118675	U. E. Fabril 18 de Mayo	1
551	AGUILAR VILLA	MADELINA JEANETTE	C.I.	4953933	Colegio Ballivian	1
552	AGUILAR VILLANUEVA	ELDA SABINA	C.I.	4760771	U.E. República de Panamá	1
553	AGUILERA ALEGRIA	MARISABEL	C.I.	6142803	U.E. Bolívar Municipal	1
554	AGUILERA CAYO	GISELLE ALEJANDRA	C.I.	9875089	U. E. Los Pinos	1
555	AGUILERA CHALLCO	JULIETA	C.I.	6191194	U.E. Alfredo Vargas B	1
556	AGUILERA LAURA	DIANA ESMERALDA	C.I.	15583570	U.E. Puerto Rico	1
557	AGUILERA LOPEZ	MARTHA	C.I.	6903313	U.E. Titicani Tucari	1
558	AGUILERA MAMANI	VALERIA	C.I.	9965250	U.E. República de Cuba	1
559	AGUILERA TORREZ	SANDRA	C.I.	9954878	U.E. Bolivia	1
560	AGUIRRE	ALEXANDRA DEYNA	C.I.	13606476	U.E. Juvenal Mariaca B	1
561	AGUIRRE	EBERT	C.I.	8443449	Escuela Industrial Superior Pedro Domingo Murillo	1
562	AGUIRRE	ISMAEL	C.I.	11546484	Colegio Playa Vinto	1
563	AGUIRRE	JHONATAN MAYCOL	C.I.	13848934	U. E. Gil Tapia Rada	1
564	AGUIRRE ACHO	DOMITILA DOMILIA	C.I.	4981956	U.E. EspaÃ±a	1
565	AGUIRRE AGUILAR	JIMMY JOSHUA ARIEL	C.I.	11096145	U.E. Puerto Mejillones Ciudad Satelite	1
566	AGUIRRE AGUIRRE	DANIEL	C.I.	7078973	U.E. 23 de Marzo B	1
567	AGUIRRE AGUIRRE	GENOVEVA	C.I.	15934828	U.E. Iberdrola B	1
568	AGUIRRE APAZA	SECUNDINO	C.I.	4999608	U.E. San Luis	1
569	AGUIRRE ARIAS	KATHERINE GRACIELA	C.I.	9939956	U. E. Pantaleon Dalence	1
570	AGUIRRE AYALA	ROGER DARWIN	C.I.	5470248	U. E. San Miguel	1
571	AGUIRRE BACARREZA	HILDA MARINA	C.I.	4757531	U.E. Rafael Pabón	1
572	AGUIRRE BERNAL	EGLY MARLENI	C.I.	7040859	Sede Vecinal Villa Bolívar B	1
573	AGUIRRE BUSTAMANTE	ALAN GUILLERMO	C.I.	9176012	U.E. Irene Nava de Castillo B	1
574	AGUIRRE BUSTAMANTE	RANDY TREVOR	C.I.	14918202	U. E. San Miguel	1
575	AGUIRRE CASAS	NATALIA	C.I.	4295381	U.E. Republica de Cuba Pacajes	1
576	AGUIRRE CHAVEZ	KELLY DANIELA	C.I.	11085231	U. E. 20 de Octubre I	1
577	AGUIRRE CHINCHE	DANIELA	C.I.	12831433	U.E. Alto De La Alianza	1
578	AGUIRRE COAQUIRA	DANIEL	C.I.	8424414	Col. Jhon F. Keneddy	1
579	AGUIRRE COLQUE	SEVERO	C.I.	4052510	U.

No.	Apellidos	Nombres	Tipo Doc.	Doc. Identidad	Recinto	Mesa
607	AGUIRRE RIOS	TERESA	C.I.	9180159	U.E. 27 de Mayo A	1
608	AGUIRRE SARZURI	ODELIA	C.I.	4361397	U. E. Yunguyo Fe y Alegría B	1
609	AGUIRRE SIÑANI	MADELEEN JUDYTH	C.I.	6728826	U.E. José Santos Vargas I	1
610	AGUIRRE SUAZNABAR	JUAN CARLOS	C.I.	4955196	U. E. Fuerzas Armadas De La Nación	1
611	AGUIRRE TIBUBAY	RUBI	C.I.	13344039	U.E. Juan Pablo II	1
612	AGUIRRE TORREZ	SELVA NAYELI	C.I.	13119116	U.E. Martin Cardenas Hermosa C	1
613	AGUIRRE UZQUIANO	GUSTAVO EDUARDO	C.I.	12421022	U.E. Franco Boliviano	1
614	AGUIRRE VARGAS	JOSE DAVID	C.I.	12544011	U.E. Luis Espinal Camps Fe y Alegría	1
615	AGUIRRE VILLARROEL	JUAN CARLOS	C.I.	6027344	U.E. Héroes del Pacifico	1
616	AGUIRRE ZUAZO	YANIX	C.I.	8302832	Complejo Deportivo Camiri	1
617	AILLON RIVERON	PERCY ARTURO	C.I.	8482337	U.E. Jesús Divino Maestro	1
618	AILLON RIVEROS	DIANA CECILIA	C.I.	6960150	U.E. Gregorio Reynolds	1
619	AILLON VILLAZON	YANEHY DAHY	C.I.	4774103	U.E. Don Bosco de Pampahasi A	1
620	AIQUIPA BELLIDO	MARIA JOSE	C.I.	9980950	Colegio Mariscal Santa Cruz	1
621	AIRA QUISPE	EDILBERTO	C.I.	10544024	Esc. Secc. Puerto Carmen	1
622	AIZA AYALA	HANSEL RUBEN	C.I.	6990562	U.E. Martin Cardenas Hermosa C	1
623	AIZA TELERA	DELIA IRMA	C.I.	5557498	U.E. Holanda	1
624	AIZA VALENCIA	RUBEN FRANCISCO	C.I.	3774433	U.E. Martin Cardenas Hermosa C	1
625	AJACOPA AJACOPA	ELIZABETH	C.I.	4822712	U.E. Adela Zamudio A	1
626	AJACOPA ASISTIRI	EDDY LUIS	C.I.	12452303	U.E. República de Japón	1
627	AJACOPA CHOQUE	PATRICIA EVELYN	C.I.	12956288	U.E. Mcal. Andrés de Santa Cruz	1
628	AJACOPA COPA	DAVID SAMUEL	C.I.	13407003	U.E. Calama	1
629	AJACOPA HUMIRI	PABLO	C.I.	4871725	Escuela German Busch	1
630	AJACOPA LAIME	ROBERTO	C.I.	9893111	Esc. 18 de Noviembre	1
631	AJACOPA MAMANI	GUIDO WALTER	C.I.	6034410	U.E. Juvenal Mariaca B	1
632	AJACOPA MAMANI	LIDIA	C.I.	6090231	Escuela German Busch	1
633	AJACOPA PAIRUMANI	RONAL	C.I.	8393658	Escuela German Busch	1
634	AJACOPA ROQUE	MARTIN	C.I.	11540573	U. E. 16 de Febrero A	1
635	AJAHUANA ALANOCA	EVARISTO	C.I.	5997657	Colegio Nacional Sallacucho	1
636	AJAHUANA CALLIZAYA	LEONORA	C.I.	6743516	U.E. Adolfo Costa Du Rels	1
637	AJAHUANA CORINA	LOURDES	C.I.	9201024	Casa de Gobierno de Suapi	1
638	AJAHUANA CORINA	VALENTIN	C.I.	5954299	Colegio Nacional Sallacucho	1
639	AJAHUANCA ASISTIRI	MARINA	C.I.	9217908	Posta Sanitaria	1
640	AJAHUANCA CUSI	ANTONIA	C.I.	6017443	U.E. 3 de Mayo B	1
641	AJAHUANCA GUARACHI	KATHERIN	C.I.	14422616	U.E. Nueva Tilata	1
642	AJATA	MARCO ANTONIO	C.I.	6846198	U. E. Cnl. Max Toledo	1
643	AJATA AJATA	NIMIO	C.I.	3402816	U. E. Luis Espinal de Collpani	1
644	AJATA APAZA	WILSON AGUSTIN	C.I.	7032031	U.E. EspaÃ±a	1
645	AJATA ASCENCIO	EMILIANA	C.I.	4797022	U.E. Asociada Villa Barrientos	1
646	AJATA CALANI	CRISTINA	C.I.	2679370	U.E. Nacional Litoral	1
647	AJATA CARVAJAL	LEANDRA	C.I.	6125258	U.E. Mutuhuaya	1
648	AJATA CEREZO	MARILUZ	C.I.	10067126	U.E. Néstor Paz Zamora	1
649	AJATA CHOQUE	ELVIS MISAEL	C.I.	9220250	U. E. 6 de Junio de Cosmos 79	1
650	AJATA COLQUE	WALTER IGNACIO	C.I.	4770402	U.E. San Antonio Fe y Alegría	1
651	AJATA FORRA	HILDA	C.I.	4284722	U.E. Gran Poder B	1
652	AJATA FORRA	SOFIA	C.I.	2503568	U. E. Fernando Nogales Castro Fe y Alegría	1
653	AJATA GUARACHI	SUSANA	C.I.	6142157	Colegio Ballivian	1
654	AJATA GUTIERREZ	ALEJANDRA MELANI	C.I.	13791637	U.E. San Luis	1
655	AJATA HUANCA	VERONICA	C.I.	6058651	Esc. San Luis	1
656	AJATA HUITO	YOLA NATALIA	C.I.	3402808	U.E. Bethesda	1
657	AJATA LEANDRO	VIVIANA	C.I.	14070076	U. E. Bautista Saavedra	1
658	AJATA MAMANI	SOLANO	C.I.	8372732	U. E. 6 de Junio de Cosmos 79	1
659	AJATA MONTALVO	BRITANY ISABEL	C.I.	16177532	U.E. Libertad en las Américas	1
660	AJATA PACO	DONATO	C.I.	4955252	Esc. N. Canuhuta	1
661	AJATA POMA	SATURNINA	C.I.	5483422	U.E. Mcal. José Ballivián D	1
662	AJATA PUJRO	WILMA	C.I.	8463483	U.E. Juan Pablo II	1
663	AJATA QUISPE	JUAN CARLOS	C.I.	6038499	U.E. Tarapaca Junthuma B	1
664	AJATA QUISPE	JUANA	C.I.	5756183	Esc. Rene Barrientos Ortuno	1
665	AJATA SIÑANI	JESUS ALBERTO	C.I.	9877434	U.E. Villa Tunari	1
666	AJAYA CONDORI	NUEMY	C.I.	6744922	U.E. San José	1
667	AJAYE CONDORI	LEONCIA	C.I.	13966045	Unidad Educativa Siguani Grande	1
668	AJHUACHO APAZA	JHAQUELINE	C.I.	4914772	U.E. Marcelo Quiroga Santa Cruz	1
669	AJLLAHUANCA ALANOCA	VICTOR	C.I.	9159646	Escuela Watari	1
670	AJLLAHUANCA APAZA	WILLIAMS	C.I.	8348413	U.E. José Antonio Paredes Candia	1
671	AJLLAHUANCA CALLISAYA	RODRIGO	C.I.	7023115	U.E. Hugo Dávila A	1
672	AJLLAHUANCA CHOQUE	ROGER ALVARO	C.I.	6872827	U.E. Bolivia	1
673	AJLLAHUANCA CONDORI	ROLANDO MARCO	C.I.	6960177	U.E. Jerusalem	1
674	AJLLAHUANCA MACHACA	FRANZ	C.I.	9159730	U.E. ChuquiÃ±api	1
675	AJLLAHUANCA MAMANI	GLADYS ELIZABETH	C.I.	4745020	U.E. Don Bosco de Pampahasi A	1
676	AJLLAHUANCA MAYTA	MARIELA	C.I.	7053515	U.E. República de Cuba	1
677	AJLLAHUANCA PAUCARA	TITO RONALD	C.I.	8337977	Colegio Omasuyos	1
678	AJLLAHUANCA PINTO	LIMBERT	C.I.	9253918	U. E. Villa Cooperativa A	1
679	AJNO ALEJO	ALFREDO MARIN	C.I.	7025482	U.E. Mercedes Elio De Rivero B	1
680	AJNO ALEJO	EUFREIN	C.I.	4871822	U.E. 6 de Junio	1
681	AJNO APAZA	GABRIEL	C.I.	6910059	U. E. Franz Tamayo de Río Seco A	1
682	AJNO APAZA	ROGER	C.I.	8397995	Colegio Hernando Siles	1
683	AJNO CALLE	JHUDDIT	C.I.	9922292	U.E. Illimani	1
684	AJNO CRUZ	JUAN ESTEBAN	C.I.	7067892	U.E. Tupac Amaru	1
685	AJNO CUTILA	ANA	C.I.	9255018	Colegio Nacional Arturo Posnanski	1
686	AJNO GUTIERREZ	ANGEL	C.I.	4829512	U.E. Mcal. Antonio Jose de Sucre	1
687	AJNO GUTIERREZ	JUAN	C.I.	9109345	U.E. Victor Centellas	1
688	AJNO LOPEZ	CRISTOBAL	C.I.	15167783	U.E. Tupac Amaru	1
689	AJNO PATTY	BERNARDINA	C.I.	4820081	U.E. Vicente Tejada	1
690	AJNO QUISPE	SUSY	C.I.	6909948	U.E. Illimani	1
691	AJNO RAMOS	CANDIDA MARIBEL	C.I.	9248884	U.E. 3 de Mayo B	1
692	AJNO TARQUI	ELENA IRMA	C.I.	4996444	U.E. Ingavi	1
693	AJNO TARQUI	EUSEBIO	C.I.	6920965	Col. De Ventilla	1
694	AJNOTA AGUILAR	ABEL RAMIRO	C.I.	6757559	U.E. Carlos Medinacelli	1
695	AJNOTA AGUILAR	SANTOS ANDRES	C.I.	6166678	U.E. Puerto Rico	1
696	AJNOTA ARTEAGA	ABRAHAM	C.I.	6883353	U.E. 14 de Noviembre Paz y Unidad	1
697	AJNOTA BAUTISTA	ROSYLUZ GABRIELA	C.I.	6785939	U. E. Cnl. Max Toledo	1
698	AJNOTA CALLIZAYA	ENRIQUE ROLANDO	C.I.	10102420	U. E. Juan Carlos Flores Bedregal	1
699	AJNOTA CERDA	MARIBEL	C.I.	9981441	Col. Batallon Colorados	1
700	AJNOTA CRESPO	ZENON ROGELIO	C.I.	8357645	Esc. Unid Edu. Palos Blancos	1
701	AJNOTA LIMACHI	FRANKLIN	C.I.	6822634	U. E. Oscar Alfaro B	1
702	AJOMADO ESTALLA	ENRRIQUE	C.I.	5508632	U. E. Villa Flor de Mayo	1
703	AJORURO CHOQUE	SUSANA BEATRIZ	C.I.	3489003	U.E. 24 de Junio A	1
704	AJORURO HUANCA	SAMUEL	C.I.	8370162	U.E. La Merced B	1
705	AJORURO ILASACA	MARIELA	C.I.	6017791	U.E. San Luis	1
706	AJORURO MAMANI	NATALIO	C.I.	6848792	U.E. República de Cuba	1
707	AJORURO PLATA	EFRAIN	C.I.	12958097	U.E. Rafael Pabón	1
708	AJORURO VELASCO	ODALIS SARA	C.I.	8282969	U.E. Ecológico Los Pinos B	1
709	AJPE CHOQUE	JOSE MANUEL	C.I.	9923489	U.E. Holanda	1
710	AJPI AJPI	ANTONIO	C.I.	4314605	U.E. San Martín de Porres	1
711	AJPI CONDORI	MAGALI	C.I.	14960495	U. E. República Popular de China	1
712	AJPI LLANQUE	MIRIAM	C.I.	13217334	U.E. José Carrasco	1
713	AJPI PUCHO	FANNY	C.I.	10926230	U.E. San Martín de Porres	1
714	ALA CHIPANA	MARIA LUISA	C.I.	4256582	U.E. Rotary Chuquiago Marca	1
715	ALA RENFIJO	EUGENIA	C.I.	4324129	U.E. Santa Rosa de Lima	1
716	ALA VERA	MARIA DEL CARMEN POLET	C.I.	13854151	U. E. 16 de Agosto	1
717	ALA ZUBIETA	DORCA	C.I.	8370913	Escuela Eliodoro Camacho	1
718	ALABE ESCARZA	JAVIER	C.I.	6830951	U.E. Pablo Iturri Jurado B	1
719	ALABE MACHACA	MADELEIN PILAR	C.I.	9912199	U. E. Simon Bolivar	1
720	ALACA CONDORI	GRISEL DAMARIS	C.I.	9131112-1P	Col. Jhon F. Keneddy	1
721	ALACA CONDORI	VIRGINIA	C.I.	6746796	U.E. Sagrado Corazón de Jesús	1
722	ALACA CRUZ	MARIALIZ	C.I.	15023047	Escuela Pacollo	1
723	ALACA GIRONDA	JIMENA	C.I.	8363725	U.E. 1ro de Mayo	1
724	ALACA MERMA	RICHAR	C.I.	8313376	U.E. Adolfo Costa Du Rels	1
725	ALACA MOSQUERA	JENARO	C.I.	4306887	U. E. Luis Espinal de Collpani	1
726	ALACA PLATERO	ANGELA SOLEDAD	C.I.	7091142	U.E. Martin Cardenas Hermosa C	1
727	ALACA TANCARA	CANDELARIA MAYTE	C.I.	15485914	U. E. 6 de Junio de Cosmos 79	1
728	ALACA YUCRA	ELIZA	C.I.	6827793	U. E. Caserio Nueve	1
729	ALACAMA FLORES	NATHALY	C.I.	6860698	U.E. Puerto Rico	1
730	ALACAMA FUENTES	JACOB ISRAEL	C.I.	9118175	U. E. 16 de Julio de Mapiri	1
731	ALAIZA ROJAS	ALVENKA MILALVA	C.I.	6747907	U.E. San Francisco de la Tercera Orden	1
732	ALAJA GONZALES	CRISTINA NICASIA	C.I.	4874482	U. E. Ave María Fundación Manos Abiertas Virgen de la Natividad	1
733	ALAJA RIVAS	DYLAN	C.I.	9233093	U.E. Tejada Triangular	1
734	ALANDIA MONTAÑO	ANDREA ANGEL	C.I.	13992252	U.E. Brasilia	1
735	ALANES FORONDA	ISRAEL DANGEL	C.I.	6185070	Sede Social Pura Pura	1
736	ALANES LOPEZ	ADRIAN	C.I.	10953855	U.E. Ignacio Calderón Fe y Alegría I	1
737	ALANES MAYTA	JOEL KEVIN	C.I.	10933874	U.E. Republica de Francia	1
738	ALANES PAUCARA	ROMY	C.I.	5951930	U.E. José Santos Vargas I	1
739	ALANES PEÑA	CARLOS ERNESTO	C.I.	9092332	U.E. Holanda	2
740	ALANES POMA	KATHERINE SCHANTAL	C.I.	9924196	U.E. Sergio Mauricio Villegas A	1
741	ALANES ZURITA	JHOSELINE RUBI	C.I.	13152381	U.E. Daniel Sanchez Bustamante II	1
742	ALANEZ	RODOLFO ISMAEL	C.I.	9947252	U.E. Alto De La Alianza	1
743	ALANEZ APAZA	MIJAEL CARLOS	C.I.	7095031	U.E. La Paz	1
744	ALANEZ CHIRE	MAGDA ROSMERY	C.I.	3115050	U.E. Alto De La Alianza	1
745	ALANEZ SANDY	ZAMIRA BELEN	C.I.	12896966	U.E. Felipe Segundo Guzman	1
746	ALANIZ ALACAMA	VICTOR HEREMY	C.I.	10004312	U. E. Abraham Reyes Fe y Alegría	1
747	ALANOCA	FRANCISCA	C.I.	6092080	U.E. 25 de Julio Senkata A	1
748	ALANOCA ACARAPI	MAGALY	C.I.	6122893	U. E. San Javier de Fe y Alegría	1
749	ALANOCA ACARAPI	MERY	C.I.	7010189	U.E. Villa Tunari	1
750	ALANOCA ACHA	ANGEL WALDO	C.I.	13796926	U.E. Rafael Mendoza Castellón B	1
751	ALANOCA ADUVIRI	WALTER RUBEN	C.I.	10077624	U.E. Pablo Zarate Villca	1
752	ALANOCA AJORURO	EDY NESTOR	C.I.	7023827	U.E. Marcelo Quiroga Santa Cruz	1
753	ALANOCA ALANOCA	FELICIDAD	C.I.	3699092	U.E. El Alto Integración	1
754	ALANOCA ALANOCA	JHENNY	C.I.	13309086	Colegio Omasuyos	1
755	ALANOCA ALANOCA	MARTHA	C.I.	4761184	U.E. República de Japón	1
756	ALANOCA ALANOCA	STHEFANI KATHERINE	C.I.	13791815	U.E. Puerto Mejillones Ciudad Satelite	1
757	ALANOCA ALCON	ROLANDO	C.I.	6859542	U.E. Illimani	1
758	ALANOCA ALIAGA	CLAUDIA	C.I.	13191385	Esc. Victorio Lanza	1
759	ALANOCA ALVAREZ	ALVARO ADRIAN	C.I.	9205518	U.E. Eduardo Abaroa III	1
760	ALANOCA ALVAREZ	NORBERTO CLAUDIO	C.I.	5970668	Instituto Tecnológico Ayacucho	1
761	ALANOCA ALVAREZ	WILLY OMERO	C.I.	4825223	U. E. Club de Leones Nro. 2	1
762	ALANOCA APAZA	REBECA	C.I.	13643545	U.E. República de Cuba	1
763	ALANOCA APAZA	REYNALDO	C.I.	9966928	U.E. República de Cuba	1
764	ALANOCA APAZA	WILDER	C.I.	15139200	U.E. Santa Rosa de Lima	1
765	ALANOCA ARUQUIPA	PAOLA	C.I.	12895787	U.E. Los Andes	1
766	ALANOCA AVALO	ELIAS	C.I.	6999260	U. E. Raúl Salmon De La Barra	1
767	ALANOCA BALBOA	LUCIO	C.I.	8446487	Col. Fiscal Boliviano Cubano	1
768	ALANOCA BARRIONUEVO	JASSER ALEXIS	C.I.	12827613	U. E. Antonio Diaz Villamil A	1
769	ALANOCA BAUTISTA	EDGAR	C.I.	4844508	U. E. Venezuela	1
770	ALANOCA BAUTISTA	LUIS FERNANDO	C.I.	9092731	U. E. San Roque	1
771	ALANOCA BLANCO	DIEGO DAMIAN	C.I.	6167474	U.E. Don Bosco de Pampahasi A	1
772	ALANOCA CALLE	IGNACIA	C.I.	6756198	U.E. Puerto Rico	1
773	ALANOCA CALLISAYA	CLAUDIA MAYTE	C.I.	13496261	U. E. Raúl Salmon De La Barra	1
774	ALANOCA CALLISAYA	NOEMI MARITZA	C.I.	6188738	U.E. Hugo Chavez Frías	1
775	ALANOCA CANAVIRI	BORIS	C.I.	12510891	Esc. Evaristo Valle	1
776	ALANOCA CANTUTA	OLIVER	C.I.	12484777	Esc. Taraco	1
777	ALANOCA CARPIO	BRYAN ERLAN	C.I.	13676979	U.E. Nazareno Basil Miller	1
778	ALANOCA CARRILLO	OMAR	C.I.	8363380	U.E. Luis Espinal Camps Nro 1	1
779	ALANOCA CASTRO	FREDDY	C.I.	9987871	U. E. Copacabana Fe y Alegría	1
780	ALANOCA CASTRO	MARIA LUISA	C.I.	10022654	U.E. Puerto de Guaqui	1
781	ALANOCA CASTRO	RIHAB SUSAN	C.I.	10098450	Esc. Centro Tilata	1
782	ALANOCA CAYO	GASTON	C.I.	6018891	U.E. Libertad en las Américas	1
783	ALANOCA CAZAS	JUAN DIEGO	C.I.	12926314	U.E. Nazario Pardo Valle	1
784	ALANOCA CHALCO	DIEGO BLADIMIR	C.I.	11107099	U.E. René Barrientos OrtuÃ±o	1
785	ALANOCA CHAMBI	ALEXANDER	C.I.	14290533	U. E. Luis Ernest CBN A	1
786	ALANOCA CHARCA	WALTER RAUL	C.I.	6758348	U.E. NiÃ±o Jesús Ciudad Del NiÃ±o	1
787	ALANOCA CHINO	JUAN DITMAR	C.I.	9248532	U.E. Reino de Belgica	1
788	ALANOCA CHINO	MARI LUZ	C.I.	12796732	U.E. 3 de Mayo B	1
789	ALANOCA CHIPANA	JESUS REYNALDO	C.I.	11074542	U.E. Gran BretaÃ±a	1
790	ALANOCA CHIPANA	MARIA	C.I.	8286568	Col. Nacional Mixto Copacabana	1
791	ALANOCA CHOQUE	ANABEL	C.I.	15611861	U.E. 18 de Diciembre B	1
792	ALANOCA CHOQUE	BETTY MELIANA	C.I.	7066895	U.E. Calama	1
793	ALANOCA CHOQUE	JUAN CARLOS	C.I.	9938600	U.E. Atipiris	1
794	ALANOCA CHOQUE	MELANY	C.I.	9957975	U.E. 1ro de Mayo	1
795	ALANOCA CHOQUE	SOFIA	C.I.	4935072	U. E. Nuestra SeÃ±ora de La Paz II	1
796	ALANOCA CHURA	JOSE MANUEL	C.I.	4895694	U. E. Sergio Suarez Figueroa	1
797	ALANOCA CHUYMA	MARGARITA	C.I.	9216371	U. E. 21 de Septiembre SeÃ±or de Lagunas	1
798	ALANOCA CLAURE	FELIX ROLANDO	C.I.	4832095	U.E. Rvdo. Padre Walter Strub A	1
799	ALANOCA COLQUE	ROXANA	C.I.	4795383	U.E. Néstor Paz Zamora	1
800	ALANOCA CONDE	ANGELA INES	C.I.	9213126	U.E. San José Fe y Alegría	1
801	ALANOCA CONDE	BERTHA LUISA	C.I.	9101258	Unidad Educativa Antaquirani	1
802	ALANOCA CONDORI	ADELA	C.I.	7010980	Escuela Puerto Perez	1
803	ALANOCA CONDORI	ISAIAS	C.I.	9131815-1U	Unidad Educativa Simon Bolivar	1
804	ALANOCA CONDORI	MERY LUCILA	C.I.	6039344	U.E. San Luis de Gonzaga A	1
805	ALANOCA CONTRERAS	ESTEFANI GRACIELA	C.I.	4314674	U.E. Franco Boliviano	1
806	ALANOCA COPAJA	BASILIO BRAULIO	C.I.	6170201	Unidad Educativa Antaquirani	1
807	ALANOCA COPAJA	EVER	C.I.	9249645	Nucleo Escolar de Patapatani	1
808	ALANOCA CORNEJO	DARWIN LEONARDO	C.I.	8300415	U. E. República de China	1
809	ALANOCA CRUZ	FREDY	C.I.	4892571	U. E. Carlos Salinas Aramayo	1
810	ALANOCA CRUZ	JEANETTE	C.I.	9105982	U.E. Gran Poder B	1
811	ALANOCA CRUZ	NELSON	C.I.	9220321	U. E. 20 de Octubre I	1
812	ALANOCA CRUZ	NOE JHONATAN	C.I.	10064275	U.E. Rotary Chuquiago Marca	1
813	ALANOCA CUSSI	JAMIL YOSUEL	C.I.	9213177	U.E. Mariscal de Zepita	1
814	ALANOCA ENDARA	IRVIN BERNABE	C.I.	9864836	Escuela Superior de Formación de Maestros Simón Bolívar	1
815	ALANOCA ENDARA	NOEMI BELEN	C.I.	14701106	U.E. NiÃ±o Jesús Ciudad Del NiÃ±o	1
816	ALANOCA ESCOBAR	CARLA	C.I.	6054783	U.E. Los Andes	1
817	ALANOCA ESCOBAR	CARLA ANDREA	C.I.	10008350	U.E. San Antonio Fe y Alegría	1
818	ALANOCA ESPEJO	ELOY EDWIN	C.I.	4944065	U. E. Yunguyo Fe y Alegría B	1
819	ALANOCA ESPINOZA	NELLY	C.I.	6949088	U.E. Mcal. José Ballivián A	1
820	ALANOCA FERNANDEZ	FABIOLA	C.I.	9253996	U.E. Tupac Amaru	1
821	ALANOCA FERNANDEZ	NATALI MERCEDES	C.I.	13547780	U. E. Juan Pablo II B	1
822	ALANOCA FLORES	BORIS DANILO	C.I.	4930905	U.E. Juan Herschel A	1
823	ALANOCA FLORES	CLAUDIA CAROLINA	C.I.	3381545	U.E. San Ignacio	1
824	ALANOCA FLORES	EBARISTA	C.I.	4943170	U.E. José Antonio Paredes Candia	1
825	ALANOCA FLORES	EFRAIN	C.I.	12640166	U.E. Alto de la Alianza	1
826	ALANOCA FLORES	GRACIELA	C.I.	6000035	U. E. 21 de Septiembre SeÃ±or de Lagunas	1
827	ALANOCA FLORES	MARTINA	C.I.	6099302	Unidad Educativa Central Quinuni	1
828	ALANOCA FLORES	VELIA LIZETH	C.I.	13922825	U. E. El Progreso A	1
829	ALANOCA GASPAR	ARACELI ROSAURA	C.I.	9109488	U.E. Horizontes A	1
830	ALANOCA GOMEZ	MARITZA	C.I.	14452414	Col. Ayo Ayo	1
831	ALANOCA GOMEZ	SILVIA	C.I.	4293425	U. E. Heriberto Guillen Pinto	1
832	ALANOCA GOMEZ	YOVANA	C.I.	15649349	U.E. Huayna Potosí	1
833	ALANOCA GONZALES	JUANA	C.I.	6166232	Col. Villa Pusuma Alto Machaca	1
834	ALANOCA GUARACHI	JUAN MARCOS	C.I.	8372591	U.E. 6 de Junio	1
835	ALANOCA GUARACHI	XIMENA RAQUEL	C.I.	10079920	U.E. Mcal. Antonio Jose de Sucre	1
836	ALANOCA GUTIERREZ	WILMER	C.I.	13645037	U.E. República Bolivariana de Venezuela	1
837	ALANOCA HUALLPARA	DIANA ALEYDA	C.I.	6847564	U. E. 10 de Junio	1
838	ALANOCA HUANCA	HUGO SERAFIN	C.I.	3425571	U. E. Club de Leones Nro. 2	1
839	ALANOCA HUANCA	LEONOR LUCIA	C.I.	4746470	U.E. Adolfo Costa Du Rels	1
840	ALANOCA HUANCA	MERY MARLENI	C.I.	12959104	U. E. Ecológico 25 de Julio A	1
841	ALANOCA HUANCA	SLENKA ABRIL	C.I.	9173133	U.E. Brig. My. Remberto Tapia	1
842	ALANOCA HUANCA	SONIA MARUJA	C.I.	4250348	U.E. Juvenal Mariaca B	1
843	ALANOCA HUAYLLARI	INES	C.I.	13053603	H.A.M. de Sorata	1
844	ALANOCA LARICO	TANIA	C.I.	12452399	U.E. Mcal. Antonio Jose de Sucre	1
845	ALANOCA LARUTA	VICTORIA	C.I.	3396181	U. E. Luis Espinal de Collpani	1
846	ALANOCA LAURA	MADELINE DENISSE	C.I.	12425359	U.E. La Merced B	1
847	ALANOCA LAZO	EDWIN IVAN	C.I.	6902042	U.E. José Santos Vargas I	1
848	ALANOCA LEON	DIEGO ENRRIQUE	C.I.	9905660	U.E. 6 de Junio	1
849	ALANOCA LIMACHI	EDWIND	C.I.	4294850	U.E. Mcal. Andrés de Santa Cruz	1
850	ALANOCA LLANQUE	LIMBER	C.I.	10029091	U. E. Fernando Nogales Castro Fe y Alegría	1
851	ALANOCA LLOJLLA	CAMILO ALBEIRO	C.I.	13895425	U. E. Copacabana Fe y Alegría	1
852	ALANOCA LLUSCO	ROSMERY DELIA	C.I.	4832162	U.E. Tejada Triangular	1
853	ALANOCA LOBO	BRAYAN RODRIGO	C.I.	8314492	U.E. Mercedes Elio De Rivero B	1
854	ALANOCA LOBO	VLADIMIR	C.I.	13056958	U.E. San Martín de Porres	1
855	ALANOCA LOPEZ	JESUS	C.I.	14724416	Esc. Ismael Montes	1
856	ALANOCA LOZA	MIRIAM ROSARIO	C.I.	4778027	U.E. Libertad Nro 1	1
857	ALANOCA LOZA	NELSON	C.I.	9237759	Col. Ayo Ayo	1
858	ALANOCA LOZADA	CLAUDIA ESTEFANIA	C.I.	11073389	U. E. Lucio Velasco Flores	1
859	ALANOCA LUCANA	BEATRIZ	C.I.	9891060	U. E. Villa Adela Yunguyo	1
860	ALANOCA LUQUE	INOCENCIO	C.I.	9158513	Esc. C. de Chojna	1
861	ALANOCA LUQUE	VICTORIA ISIDORA	C.I.	4795783	Esc. T.C. Rafael Pabon	1
862	ALANOCA MACHACA	ANTONIO	C.I.	7054384	U.E. Jardines del Sur	1
863	ALANOCA MACHACA	ISMAEL	C.I.	6002752	U.E. Elizardo Perez	1
864	ALANOCA MAMANI	ADOLFO	C.I.	9890719	Esc. Franz Tamayo	1
865	ALANOCA MAMANI	CYNTHIA	C.I.	9885620	U. E. Warisata	1
866	ALANOCA MAMANI	DANIEL	C.I.	6037583	U.E. Carlos Palenque Aviles Dolores F	1
867	ALANOCA MAMANI	ELENA	C.I.	10040740	U.E. Franz Tamayo	1
868	ALANOCA MAMANI	HERNAN	C.I.	4913006	Esc. Victorio Lanza	1
869	ALANOCA MAMANI	ISMAEL JEFERSON	C.I.	14922075	U.E. 14 de Noviembre Paz y Unidad	1
870	ALANOCA MAMANI	IVAN	C.I.	13424043	U.E. República de Cuba	1
871	ALANOCA MAMANI	JHON	C.I.	9952303	Escuela Genoveva Rios	1
872	ALANOCA MAMANI	JORGE DANIEL	C.I.	13959190	U.E. Jesús Obrero Villa Esther	1
873	ALANOCA MAMANI	LEONORA	C.I.	9201048	Colegio Nacional Sallacucho	1
874	ALANOCA MAMANI	LIMBERT JUANJO	C.I.	10916565	U.E. Adventista Bello Horizonte	1
875	ALANOCA MAMANI	LUZ LEYDI	C.I.	9875467	U.E. Daniel Sanchez Bustamante II	1
876	ALANOCA MAMANI	NIEVES	C.I.	9887236	U.E. Tarapaca Junthuma B	1
877	ALANOCA MAMANI	ORLANDO HERCULES	C.I.	8481792	U.E. Manuel Isidoro Belzu	1
878	ALANOCA MAMANI	PRIMITIVA	C.I.	6042101	U. E. San Roque	1
879	ALANOCA MAMANI	RITA LIDIA	C.I.	6884898	Esc. Evaristo Valle	1
880	ALANOCA MAMANI	ROSA	C.I.	13083845	Unidad Educativa San Marcos	1
881	ALANOCA MAMANI	RUTH ALICIA	C.I.	9931754	U. E. Cuerpo de Cristo Fe y Alegría	1
882	ALANOCA MAMANI	VERONICA	C.I.	6958168	U.E. Mcal. Andrés de Santa Cruz	1
883	ALANOCA MAQUERA	ALEJANDRA	C.I.	4371047	U.E. Sajonia II	1
884	ALANOCA MARCA	JULIO CESAR	C.I.	8296658	U.E. Gral. José de San Martin	1
885	ALANOCA MICHEL	JUAN WALTER	C.I.	6904237	U.E. Irene Nava de Castill

No.	Apellidos	Nombres	Tipo Doc.	Doc. Identidad	Recinto	Mesa
909	ALANOCA QUISPE	LISBETH	C.I.	7080657	U. E. Bautista Saavedra	1
910	ALANOCA QUISPE	MARGARITA	C.I.	12573322	Colegio San Salvador	1
911	ALANOCA QUISPE	NANCY	C.I.	9180600	U. E. Franz Tamayo de Río Seco A	1
912	ALANOCA QUISPE	WILMA JENY	C.I.	4813513	U. E. El Progreso A	1
913	ALANOCA RAMIREZ	FAUSTA	C.I.	6013237	U.E. Mcal. Antonio Jose de Sucre	1
914	ALANOCA REAS	NATALIA	C.I.	5473913	U. E. Fabril 18 de Mayo	1
915	ALANOCA ROJAS	STANLEY	C.I.	7013807	U.E. Illimani	1
916	ALANOCA ROSAS	BLANCA MICHEL	C.I.	6193601	U.E. Cap. Luis Rivero Sanchez	1
917	ALANOCA SALOMA	MARIA JESUS	C.I.	10071430	U.E. Cristal A	1
918	ALANOCA SANGA	MARIA DAYSI	C.I.	7048318	U.E. Tupac Katari	1
919	ALANOCA SEGA	JOSE ARMANDO	C.I.	13085658	U.E. Juan José Torrez Gonzales B	1
920	ALANOCA SIÑANI	FREDDY WILFREDO	C.I.	4745840	U.E. Tupac Katari	1
921	ALANOCA SIRPA	MARIA ANGELICA	C.I.	9931791	U. E. Kalaque	1
922	ALANOCA SOTO	CARLOS DANIEL	C.I.	13405992	U.E. San Luis	1
923	ALANOCA SULLCATA	JHEYSON REYNALDO	C.I.	9917576	U.E. José Antonio Paredes Candia	2
924	ALANOCA SURI	ANTONIA	C.I.	12638104	U.E. Colopampa Grande	1
925	ALANOCA TACACHIRA	EMILIO	C.I.	4779926	Dirección Departamental de Educación La Paz	1
926	ALANOCA TANTANI	JHONNY CESAR	C.I.	4837971	U.E. 24 de Junio A	1
927	ALANOCA TARQUI	JUANA	C.I.	4379741	U.E. Mercedes Elio De Rivero B	1
928	ALANOCA TICONA	DANIA RUTH	C.I.	6040788	U.E. Luis Espinal Camps Nro 1	1
929	ALANOCA TICONA	TEODOCIA AGUSTINA	C.I.	4365707	U.E. El Alto Integración	1
930	ALANOCA TINTA	OSCAR	C.I.	9963104	U.E. Franz Tamayo	1
931	ALANOCA TORREZ	ZENOBIO	C.I.	9891208	Colegio Ballivian	1
932	ALANOCA VARGAS	IVAN	C.I.	9178525	U.E. The Strongest	1
933	ALANOCA VELASQUEZ	MIRIAM	C.I.	6067107	U. E. Villa Adela Yunguyo	1
934	ALANOCA VICENTE	BEATRIZ	C.I.	7060285	U.E. Tupac Katari	1
935	ALANOCA VICENTE	GLADIZ GLORIA	C.I.	5472149	U.E. Tupac Katari	1
936	ALANOCA VILLA	ELSA	C.I.	10040409	Colegio Cohana	1
937	ALANOCA VILLCA	GERALDINE VANIA	C.I.	13762064	U.E. Hugo Dávila A	1
938	ALANOCA YARARI	ALAIN REYDI	C.I.	16817210	U.E. Bicentenario La Paz	1
939	ALANOCA YUJRA	FROILAN	C.I.	6744585	U.E. Huayna Potosí	1
940	ALANOCA YUJRA	RAMIRO TEODORO	C.I.	5964888	U.E. Nueva Tilata	1
941	ALANOCA YUJRA	ROCIO KARINA	C.I.	9215844	U.E. Simón Bolívar	1
942	ALANOCA ZAMBRANA	JOEL ELISEO	C.I.	9231172	U.E. Union Europea A	1
943	ALAÑA CHOQUE	MARCELA	C.I.	6154414	U.E. Pablo Iturri Jurado B	1
944	ALAÑA PLATA	PABLO ALBERTO	C.I.	4928303	U.E. San José Fe y Alegría	1
945	ALAÑA QUISPE	BETTY CRISTINA	C.I.	13343479	U.E. Illimani	1
946	ALAÑA QUISPE	MILENKA	C.I.	9949724	U.E. Juan José Torrez Gonzales B	1
947	ALAÑA TINCUTA	JUANA MARIA	C.I.	6098714	U.E. Pablo Iturri Jurado B	1
948	ALAPA OJEDA	ARMANDO	C.I.	6194154	Esc. Rene Barrientos Ortuno	1
949	ALARCON	CAMILA RASHELL	C.I.	15174064	U.E. Ernesto Che Guevara	1
950	ALARCON ACHILLO	XIMENA	C.I.	6136999	U. E. Fernando Nogales Castro Fe y Alegría	1
951	ALARCON ALFARO	HERLAND ROLANDO	C.I.	6104197-1E	U.E. Niño Jesús Ciudad Del Niño	1
952	ALARCON ALIAGA	MARIO AUGUSTO	C.I.	8399204	U. E. Ave María Fundación Manos Abiertas Virgen de la Natividad	1
953	ALARCON ANDRADE	NICOLAS FRANCISCO	C.I.	9897014	Complejo Deportivo Camiri	1
954	ALARCON APAZA	RUDY FRANZ	C.I.	14644534	U.E. Simón Bolívar	1
955	ALARCON ARUQUIPA	ANAHI	C.I.	9223198	U.E. Gral. Juan José Torres Gonzales	1
956	ALARCON ARUQUIPA	ANGELICA MARIA	C.I.	6136832	U.E. Cristo Rey	1
957	ALARCON ARUQUIPA	SERGIO RODRIGO	C.I.	6890240	U.E. Cristiano Vida Nueva	1
958	ALARCON BENITES	MICHELLE CRISTAL	C.I.	12669781	U.E. San José I	1
959	ALARCON CABANA	NATHALY NOHELIA	C.I.	12956741	U.E. Villa Alemania	1
960	ALARCON CAPIONA	ALAN	C.I.	12481619	U. E. Vilaque Grande	1
961	ALARCON CHAMBI	DARLYN MASHIEL	C.I.	6993678	U.E. Santa Maria de Los Ã¤ngeles	1
962	ALARCON CHURA	DANITSA JHANETH	C.I.	4902923	U.E. Cristal A	1
963	ALARCON COCHI	JHAIR ALEX	C.I.	9928992	U.E. Gral. Juan José Torres Gonzales	1
964	ALARCON CONDE	RENE EDWIN	C.I.	10078033	U.E. Noruega	1
965	ALARCON CONDORI	ALEX HERLAN	C.I.	9093288	U.E. Irene Nava de Castillo B	1
966	ALARCON CONDORI	SOFIA MAGDALENA	C.I.	8467607	U.E. Chasquipampa A	1
967	ALARCON COPA	MAGALY MERCEDES	C.I.	4831302	U.E. Martin Cardenas Hermosa C	2
968	ALARCON COPA	ROXANA	C.I.	3491801	U.E. Martin Cardenas Hermosa C	2
969	ALARCON CORIA	VIDAL SAUL	C.I.	8310837	U.E. Mcal. José Ballivián D	1
970	ALARCON CRUZ	LUIS FERNANDO	C.I.	8336808	U.E. Valle Hermoso	1
971	ALARCON CUEVAS	BERNARDO	C.I.	4905668	U.E. Manuel Bernal Mariaca	1
972	ALARCON DERI	RAUL ANDRES	C.I.	6110474	U.E. Americano Obrajes	1
973	ALARCON FLORES	MARIA	C.I.	9132502	H.A.M. de Sorata	1
974	ALARCON FLORES	NICOLAS	C.I.	6944108	Escuela Puerto Perez	1
975	ALARCON FRIAS	MARITZA	C.I.	5471065	U. E. 16 de Febrero A	1
976	ALARCON GUTIERREZ	BRIGITTE PRISCILA	C.I.	10923019	U.E. Rose Marie Galindo de Barrientos	1
977	ALARCON GUTIERREZ	FREDDY XAVIER	C.I.	6128485	U.E. Carlos Medinacelli	1
978	ALARCON GUTIERREZ	ORLANDO OSCAR	C.I.	6896825	U.E. 6 de Junio	1
979	ALARCON HERRERA	ANAHI LOURDES	C.I.	6739992	Dirección Departamental de Educación La Paz	1
980	ALARCON HILARI	DEYSI DAYANA	C.I.	7057698	U.E. Union Europea A	2
981	ALARCON HUALLPA	RICARDO MARCELO	C.I.	4367367	U.E. Juvenal Mariaca B	1
982	ALARCON HUALLPARA	RAFAEL VLADIMIR	C.I.	8277198	U.E. My. Waldo Ballivián	1
983	ALARCON HUAYNOCA	NORMA	C.I.	4954925	U.E. Túpac Katari	1
984	ALARCON HURTADO	JESUS MANUEL	C.I.	4303129	U.E. Amerinst	1
985	ALARCON JAEN	NICOLE DEL CARMEN	C.I.	12765023	U. E. Germán Busch A	1
986	ALARCON LAURA	DIEGO ROGER	C.I.	6733269	U.E. Union Europea A	2
987	ALARCON LINARES	DANAHE	C.I.	13314019	U.E. Villa Victoria A	1
988	ALARCON LOAYZA	MIGUEL ANGEL	C.I.	16948520	U.E. José Antonio Paredes Candia	2
989	ALARCON MAMANI	ANGELA ALONDRA	C.I.	8425555	U.E. Luis Espinal Camps Nro 1	1
990	ALARCON MAMANI	CRIFON FERNANDEZ	C.I.	6094668	U.E. Túpac Katari	1
991	ALARCON MAMANI	VALENTIN	C.I.	8385935	U.E. Túpac Katari	1
992	ALARCON MAMANI	VANESSA	C.I.	13217256	U.E. Túpac Katari	1
993	ALARCON MARIACA	LEIDY MIKAELA	C.I.	9088972	U.E. Saint Peter's	1
994	ALARCON MARTINEZ	LORENA MARILU	C.I.	4884351	U.E. Achumani	1
995	ALARCON MASCAYA	OSCAR ISAAC	C.I.	4322126	U.E. José de San Martín	1
996	ALARCON MAYTA	LUDIMA	C.I.	6061602	U.E. Puerto Mejillones Ciudad Satelite	1
997	ALARCON MEDINA	RUTH OVIDIA	C.I.	4801123	U. E. República Federativa del Brasil	1
998	ALARCON MEDRANO	CESAR ROLANDO	C.I.	3434964	U.E. Libertad Nro 1	1
999	ALARCON MENDEZ	GABRIEL	C.I.	10917788	U.E. Nuestra SeÃ±ora de Fátima	1
1000	ALARCON MENDOZA	GLOVER ELARD	C.I.	4756791	U.E. Topater	1
1001	ALARCON MILLARES	ROSA MAGALI	C.I.	6765404	Unidad Educativa Rosario	1
1002	ALARCON OBLITAS	FABIOLA DAYANA	C.I.	6763168	U.E. La Merced B	1
1003	ALARCON PAZ	YESSIKA SOFIA	C.I.	7041996	U.E. Holanda	2
1004	ALARCON PINTO	OMAR ALEJANDRO	C.I.	8326187	U.E. Jaime Zenobio Escalante	1
1005	ALARCON PUCHO	JULIO CESAR	C.I.	6062447	Esc. 18 de Noviembre	1
1006	ALARCON QUENALLATA	MARCO ANTONIO	C.I.	11108634	U. E. Oscar Alfaro B	1
1007	ALARCON QUINO	GRECIA KATHERINE	C.I.	8323383	Instituto Tecnológico Ayacucho	1
1008	ALARCON QUIROGA	DIEGO FREDDY	C.I.	6819630	U.E. Victor Paz Estensoro	1
1009	ALARCON QUISPE	FAVILUZ CLAUDIA	C.I.	8397073	Col. Pedro Domingo Murillo	1
1010	ALARCON QUISPE	FAVIOLA INGRID	C.I.	6852424	U.E. Gral. Jose Manuel Pando	1
1011	ALARCON QUISPE	JHOSSELYN GABRIELA	C.I.	9255265	U.E. Achumani	1
1012	ALARCON QUISPE	JULIO	C.I.	9242951	Escuela Apuraya	1
1013	ALARCON QUISPE	LIZBETH FABIOLA	C.I.	6093804	U.E. Juvenal Mariaca B	1
1014	ALARCON QUISPE	LUCIA	C.I.	6884762	U. E. Republica de Iran	1
1015	ALARCON QUISPE	MARIA ELENA	C.I.	6801655	U.E. Santa Rosa De Lima B	1
1016	ALARCON QUISPE	SONIA VIRGINIA	C.I.	4956327	U.E. Juan José Torrez Gonzales B	1
1017	ALARCON QUISPE	WILSON FELIPE	C.I.	4906293	U.E. Juan Herschel A	1
1018	ALARCON RAMIREZ	BRUCE	C.I.	4926817	U.E. Gral. Juan José Torres Gonzales	1
1019	ALARCON RAMOS	GLADIZ ROXANA	C.I.	6061243	U.E. Tupac Amaru	1
1020	ALARCON RAMOS	JONATHAN ISRAEL	C.I.	8449424	U.E. Franco Boliviano	1
1021	ALARCON RAMOS	KATHERINE STEPHANIA	C.I.	8449412	U.E. Americano Obrajes	1
1022	ALARCON RIOS	MARIA SALOME	C.I.	6760112	U.E. Huancane	1
1023	ALARCON ROMERO	ANA MARIA	C.I.	6073011	Esc. Pedro Domingo Murillo	1
1024	ALARCON SALAZAR	MARIA ESTHER	C.I.	6763022	U.E. Franco Boliviano	1
1025	ALARCON SALMON	DIEGO	C.I.	10929259	U.E. Valle Hermoso	1
1026	ALARCON SARAVIA	DIEGO JUAN	C.I.	6103926	U.E. Villa Tunari	2
1027	ALARCON SARAVIA	JUANA	C.I.	4912170	U. E. San Vicente de Paul Fe y Alegría	1
1028	ALARCON SARZURI	JULIO	C.I.	6078174	U.E. Bolivia Mar B	1
1029	ALARCON SOSA	AARON ADRIAN	C.I.	4786702	U.E. Amerinst	1
1030	ALARCON TAPIA	ALFRED	C.I.	9175670	U.E. 25 de Julio Senkata A	2
1031	ALARCON TAPIA	ROSA VIRGINIA	C.I.	7391401	U.E. 18 de Diciembre B	1
1032	ALARCON TICONA	YERKO	C.I.	6191157	U.E. Brig. My. Remberto Tapia	1
1033	ALARCON TORRES	SALVADOR	C.I.	12960825	U.E. Gran BretaÃ±a A	1
1034	ALARCON TUCO	FRANKLIN	C.I.	9221024	U.E. Primavera B	1
1035	ALARCON VARGAS	EFRAIN	C.I.	9862227	U. E. Heriberto Guillen Pinto	1
1036	ALARCON VARGAS	FANNY MARISOL	C.I.	8462715	U.E. Joaquin Herrman de Villa ApaÃ±a	1
1037	ALARCON VARGAS	INES MELANIE	C.I.	6907374	U.E. Villa el Carmen	1
1038	ALARCON VARGAS	JAIR ALEXIS	C.I.	13649479	U. E. Sergio Suarez Figueroa	1
1039	ALARCON VILLCA	HERMEREGILDA	C.I.	3450131	U.E. San José Fe y Alegría	2
1040	ALARCON YUJRA	OLIVIA	C.I.	6014174	U. E. Luis Espinal de Collpani	1
1041	ALARCON ZAMBRANA	NAYELIN MARITA	C.I.	13604224	U.E. Daniel Sanchez Bustamante II	1
1042	ALARO COLMENA	ALEJANDRO	C.I.	9060427	Esc. San Felipe De Corpa	1
1043	ALARO COLMENAR	CARMELO	C.I.	10041232	Esc. San Felipe De Corpa	1
1044	ALARO CONDORI	LUCIA	C.I.	9873976	U. E. Franz Tamayo de Río Seco A	1
1045	ALARO CONDORI	SANTA VISIA	C.I.	9233184	Esc. Ismael Montes	1
1046	ALARO CONDORI	WILLIAM	C.I.	9060055	Esc. San Felipe De Corpa	1
1047	ALARO PEÑASCO	ROSMERY	C.I.	7062555	Esc. San Felipe De Corpa	1
1048	ALARO PEÑASCO	VIRGINIA	C.I.	7083427	U. E. Bautista Saavedra	2
1049	ALARO QUISPE	ANA JUSETH	C.I.	4371862	U.E. Dr. Aniceto Arce A	1
1050	ALARO TICONA	CEFERINA	C.I.	6198241	Esc. San Felipe De Corpa	1
1051	ALAVE	EPIFANIO	C.I.	13933693	Casa de Gobierno	1
1052	ALAVE CHALLCO	VANESSA	C.I.	10090302	Centro de Salud Santa Ana	1
1053	ALAVE CHAMBI	EMILIO	C.I.	4847724	U.E. Tocopilla	1
1054	ALAVE CHAMBI	RODOLFO	C.I.	14452989	Esc. Achica Arriba	1
1055	ALAVE CONDORI	JUAN	C.I.	4876849	U.E. Tocopilla	1
1056	ALAVE FLORES	ROBERTO	C.I.	4332406	U.E. Juan Pablo II	1
1057	ALAVE GUARACHI	TANIA NAYDELIN	C.I.	13763131	U.E. Cristiano Vida Nueva	1
1058	ALAVE LLANOS	VITALIA DENIS	C.I.	6139924	U.E. My. Waldo Ballivián	1
1059	ALAVE LOAYZA	MARIA ISABEL	C.I.	6009369	U.E. Union Europea A	2
1060	ALAVE MARQUEZ	TANIA	C.I.	9896823	U.E. Puerto del Rosario	1
1061	ALAVE MARTINEZ	JULIA	C.I.	8418315	U.E. Tocopilla	1
1062	ALAVE MITA	MARIA ISABEL	C.I.	9143845	U. E. Mcal. Sucre	1
1063	ALAVE MITA	PAOLA ANDREA	C.I.	14005984	U.E. Jach'a Uru	1
1064	ALAVE MOYA	EFRAIN RAUL	C.I.	6117434	Esc. Roberto Pabon	1
1065	ALAVE RODRIGUEZ	FRANZ SOLANO	C.I.	4825305	U.E. Martin Cardenas Hermosa C	2
1066	ALAVE ROJAS	NESTOR	C.I.	7422586	U.E. La Paz B	1
1067	ALAVE SANTA CRUZ	HUGO CESAR	C.I.	6890677	U. E. República de China	1
1068	ALAVE VALENZUELA	NIRZA LUTCA	C.I.	4787494	U.E. Amerinst	1
1069	ALAVE VELASCO	MARIA DOLORES	C.I.	6852018	Sede Social Plan Autopista	1
1070	ALAVI ACHILLO	MANUEL	C.I.	12639614	U.E. 23 de Marzo B	1
1071	ALAVI ANCASI	GLADYS	C.I.	7022241	U.E. Carlos Palenque Aviles Dolores F	1
1072	ALAVI CHACAPACHA	JORGE	C.I.	8445101	Escuela Santiago de Machaca	1
1073	ALAVI CHOQUE	JHONNY ROBERTO	C.I.	6042036	U.E Ecológico Los Pinos B	1
1074	ALAVI CHUQUIMIA	ELVIS	C.I.	14007503	Esc. Eduardo Avaroa	1
1075	ALAVI HUANCA	MILTON	C.I.	10794167	Unidad Educativa Simon Bolivar	1
1076	ALAVI MACHICADO	ANA BARBARA	C.I.	12895253	U.E. Horizontes A	1
1077	ALAVI MAMANI	CARMEN YESSICA	C.I.	9122379	U.E. Calama	1
1078	ALAVI MAMANI	MARCO ANTONIO	C.I.	12988865	U.E. 23 de Marzo B	2
1079	ALAVI MERLO	FANNY ROCIO	C.I.	9259290	U.E. Republica de Francia	1
1080	ALAVI NUÑEZ	CHRISTIAN SILOE	C.I.	13549431	U.E. Villa el Carmen	1
1081	ALAVI QUETTY	SAID ADRIAN	C.I.	12859618	U.E. La Primera	1
1082	ALAVI QUISPE	RAFAEL	C.I.	6182414	Unidad Educativa Mallasa	1
1083	ALAVI SIÑANI	GABRIELA	C.I.	9128879	U.E. Valle Hermoso	1
1084	ALBA ALE	RASCHID SALIM	C.I.	4825334	U.E. Agustín Aspiazu	1
1085	ALBA ALVAREZ	LUIS ALEX	C.I.	10079385	U.E. Callisaya	1
1086	ALBA APAZA	KAREN MARLENE	C.I.	7060029	U.E. 12 de Octubre	1
1087	ALBA BRAUN	GISELA KATIA JAQUELINE	C.I.	4262160	U.E. Franco Boliviano	1
1088	ALBA CALLISAYA	ALDO ABRAHAM	C.I.	13827582	U.E. 12 de Octubre	1
1089	ALBA CALLISAYA	HUGO	C.I.	7091256	Colegio Ballivian	1
1090	ALBA CALLIZAYA	WILMA	C.I.	7044309	Colegio Ballivian	1
1091	ALBA CONDORI	MAGALY	C.I.	7052604	U. E. ChaÃ±ocahua	1
1092	ALBA DIAZ	VANESSA ANDREA	C.I.	4811531	U.E. Simón Bolivar Nro 1	1
1093	ALBA FLORES	NILDA	C.I.	12442071	U.E. Simón Bolivar	1
1094	ALBA HUANACO	ANGELA DAYANA	C.I.	9075417	U. E. Sergio Suarez Figueroa	1
1095	ALBA IRIARTE	NICOLLE ALEXANDRA	C.I.	9998181	U. E. Franz Tamayo Nro. 3	1
1096	ALBA IRIARTE	PAOLA LORENA	C.I.	8444577	U.E. Manuel Bernal Mariaca	1
1097	ALBA MACHACA	ANGEL FRANZ	C.I.	6026519	U.E. Las Delicias A	1
1098	ALBA SOLIZ	CARMEN ROSSIO	C.I.	4767541	U. E. Franz Tamayo Nro. 3	1
1099	ALBA YUJRA	ANGELICA	C.I.	9240614	Sede Social	1
1100	ALBA ZENTENO	SANDRA	C.I.	4884221	U.E. Santa Rosa La Florida A	1
1101	ALBARRACIN ALCOREZA	HAROLD DILAN	C.I.	10013551	U. E. Flora Perez de Saavedra	1
1102	ALBARRACIN CALLISAYA	NATALI SOFIA	C.I.	4875168	U.E. República de Canada	1
1103	ALBARRACIN CHAVEZ	JESSICA GISLENI	C.I.	13405060	U.E. San Pedro de Charapaqui	1
1104	ALBARRACIN CRUZ	JAIME DAVID	C.I.	3460876	U.E. Alfredo Vargas B	1
1105	ALBARRACIN MUÑOZ	HECTOR ARMANDO	C.I.	6897390	U.E. Puerto Mejillones Ciudad Satelite	1
1106	ALBARRACIN PARDO	MARGARITA	C.I.	13660389	Colegio Villa Litoral	1
1107	ALBARRACIN TROCHE	ANADEISKA	C.I.	4918201	U.E. José de San Martín	1
1108	ALBERTO ALCON	AYDE MARIZOL	C.I.	6915585	Casa de Gobierno	1
1109	ALBERTO APAZA	LUIS ANTONIO	C.I.	7023017	U.E. Los Andes	1
1110	ALBERTO BELTRAN	MARLENY NANCY	C.I.	6734419	U.E. Villa el Carmen	1
1111	ALBERTO IPORO	WILDER	C.I.	12993439	Esc. Unid Edu. Palos Blancos	1
1112	ALBERTO MACHICADO	CARLOS ALEJANDRO	C.I.	6765443	Sede Social de Cusicancha	1
1113	ALBERTO NINA	DIEGO ALEJANDRO	C.I.	9882416	U.E. Amerinst	1
1114	ALBERTO ROJAS	RONALD OLIVER	C.I.	6747865	U.E. La Paz	1
1115	ALBERTO SULLCANI	MAYDA	C.I.	9069466	U.E. Ecológico Los Pinos B	1
1116	ALBERTO VILLA	VIRGINIA MARCELA	C.I.	4998028	U.E. Mercedes Elio De Rivero B	1
1117	ALBINO CHURA	ROMULO	C.I.	6772959	Esc. Centro Tilata	2
1118	ALBIS CAMATA	BENITO	C.I.	5542383	U.E. Santa Rosa De Lima B	1
1119	ALBORTA AGUILAR	EINER	C.I.	15553516	U. E. Sararia	1
1120	ALBORTA CURANI	WINSOR	C.I.	6167225	U. E. Sararia	1
1121	ALBORTA PACO	ZULEMA	C.I.	9149754	U.E. 23 de Marzo B	2
1122	ALBORTA ROMAN	DAMARIZ	C.I.	12709287	U. E. Cajuata	1
1123	ALCA CARBALLO	FELOMINA	C.I.	5211786	Sede Social	1
1124	ALCALA CATARI	PRIMITIVA	C.I.	6781403	Col. Nacional Mixto Copacabana	1
1125	ALCALA CHUQUIMIA	BELTRAN	C.I.	9865174	U. E. República Popular de China	1
1126	ALCALA HUANCA	EDGAR	C.I.	8324789	U.E. Marcelo Quiroga Santa Cruz	1
1127	ALCALA LEDEZMA	CAMILA MONICA	C.I.	8320375	U.E. Union Europea A	2
1128	ALCALA VARGAS	SARA RAQUEL	C.I.	9946508	U.E. Brasilia	1
1129	ALCALA VILLCA	NOEMI	C.I.	11096680	U.E. Luis Ramos	1
1130	ALCAZAR	JACQUELINE DEL CARMEN	C.I.	4827762	U.E. Santa Maria de Los Ã¤ngeles	1
1131	ALCAZAR	YANNET LIZETH	C.I.	4316466	U.E. Don Bosco de Pampahasi A	1
1132	ALCAZAR ANTEZANA	CLAUDIA XIMENA	C.I.	4324965	U.E. René Barrientos OrtuÃ±o	1
1133	ALCAZAR CARRIZALES	STEVEN	C.I.	4750714	Centro de Capacitacion Inti Paxsi	1
1134	ALCAZAR DE LA FUENTE	IRIS FABIOLA	C.I.	4884732	U. E. Antonio Diaz Villamil A	1
1135	ALCAZAR ENDARA	RUBEN GUSTAVO	C.I.	4308466	U.E. Cristo Rey San Luis Fe y Alegría	1
1136	ALCAZAR GONZALES	PAOLA PATRICIA	C.I.	3355154	U.E. 6 de Junio	1
1137	ALCAZAR HUALLPA	EUFRACIA	C.I.	7395906	Unidad Educativa Marquirivi	1
1138	ALCAZAR LOPEZ	EVELIN SHIRLEY	C.I.	4256068	U.E. Nuestra SeÃ±ora de Fátima	1
1139	ALCAZAR MUGA	LILIANA	C.I.	3460970	U.E. 27 de Mayo A	2
1140	ALCAZAR RIVERO	MARIA DEL CARMEN	C.I.	6993279	U.E. 6 de Junio	1
1141	ALCAZAR ROCHA	DANITZA	C.I.	11107328	Esc. Rene Barrientos Ortuno	1
1142	ALCAZAR ROMAN	NARDA MILENA	C.I.	4791351	Escuela Jose Manuel Pando	1
1143	ALCAZAR SIMONES	SANDRA	C.I.	4828468	Esc. German Busch	1
1144	ALCAZAR VASQUEZ	ADRIANA ALONDRA	C.I.	8467401	U.E. Rvdo. Padre Walter Strub A	1
1145	ALCOBA TRIGO	EMMA ANGELA	C.I.	9117332	U. E. Cnl. Max Toledo	1
1146	ALCOBA VILLA	ESDENKA ALEJANDRA	C.I.	12893323	U.E. Ingavi	1
1147	ALCOCER CHARCA	ADA MARIA	C.I.	12668334	U.E. República de Canada	1
1148	ALCOCER PADILLA	PAMELA	C.I.	4897976	U.E. Americano Obrajes	1
1149	ALCOCER QUIROGA	KAREN	C.I.	6748723	U.E. Rosario	1
1150	ALCOCER RAMIREZ	DANIELA ALEJANDRA	C.I.	6792515	U.E. Natalia Palacios	1
1151	ALCOCER YANARICO	BRITTANY DEYNA	C.I.	13631099	U. E. Walter Alpire Duran A	1
1152	ALCON	CELESTINA ESTHER	C.I.	13854966	U.E. Atipiris	1
1153	ALCON	MAXIMO	C.I.	4362054	Escuela Puerto Rico	1
1154	ALCON	SERGIO MICHEL	C.I.	12668325	U. E. Nicolás Fernandez Naranjo	1
1155	ALCON	VERONICA	C.I.	6915584	Esc. Vicenta Juariste Eguino	1
1156	ALCON	YESSICA	C.I.	10905193	U.E. Topater	1
1157	ALCON ACARAPI	SARAI WARA	C.I.	9954645	U.E. Adrián Castillo Nava B	1
1158	ALCON ALANOCA	JOSE LUIS	C.I.	4823918	U. E. El Progreso A	1
1159	ALCON ALCON	TEODORO JUAN	C.I.	6090135	U.E. 3 de Mayo B	1
1160	ALCON ALIAGA	ROSA	C.I.	4966372	U. E. Franz Tamayo de Río Seco A	1
1161	ALCON ARANDA	PAOLA ANDREA	C.I.	9120791	U.E. Chasquipampa A	1
1162	ALCON ARISPE	KEYCY ASUNCION	C.I.	9123636	U.E. Eduardo Abaroa III	1
1163	ALCON ARUQUIPA	VICTOR	C.I.	4749619	U. E. Franz Tamayo de Río Seco A	1
1164	ALCON BERNA	LORENA DELFINA	C.I.	13246449	U.E. Simón Rodriguez CarreÃ±o	1
1165	ALCON CANQUI	CATTY ROSIBEL	C.I.	8385255	Unidad Educativa Pedro Domingo Murillo	1
1166	ALCON CARDENAS	SANDRA	C.I.	3442934	U.E. Gral. José de San Martin	1
1167	ALCON CATUNTA	XIMENA	C.I.	4290026	U.E. San José I	1
1168	ALCON CHAVINA	PATRICIA FELICIDAD	C.I.	6849519	U. E. John Fitzgerald Kennedy	1
1169	ALCON CHAVINA	ROSMERY CATALINA	C.I.	4843611	U.E. Caracas A	1
1170	ALCON CHINCHE	JHOSELIN	C.I.	6869849	U.E. 6 de Junio	1
1171	ALCON CHOQUE	JAIME LUIS	C.I.	4375860	U.E. Santiago I	1
1172	ALCON CHOQUE	REBECA ANTONIA	C.I.	13789452	U. E. Raúl Salmón de la Barra	1
1173	ALCON CHOQUE	WILFREDO	C.I.	5997105	U. E. ChaÃ±ocahua	1
1174	ALCON CHUQUIMIA	CINTHIA	C.I.	11068254	U.E. Puerto de Guaqui	1
1175	ALCON CHUQUIMIA	JAVIER	C.I.	11067846	U.E. Puerto de Guaqui	1
1176	ALCON CHUQUIMIA	MARIALIZ	C.I.	9968266	Escuela Sixilla Baja	1
1177	ALCON COARICONA	EUGENIA	C.I.	6017368	U.E. Huayna Potosí	1
1178	ALCON COLQUE	KAREN REYNA	C.I.	6778352	U.E. Rotary Chuquiago Marca	2
1179	ALCON CONDORI	FELIX	C.I.	6779678	U.E. Católico Mercedes B	1
1180	ALCON CONDORI	NOEMI ELIZABET	C.I.	2626412	U. E. Franz Tamayo Nro. 3	1
1181	ALCON COPAJA	FREDERICK	C.I.	6027268	U. E. ChaÃ±ocahua	1
1182	ALCON CORONEL	JULIA	C.I.	10946010	Esc. 18 de Noviembre	1
1183	ALCON ESCOBAR	IGNACIA MARINA	C.I.	4372461	Escuela de San Andres De Machaca	1
1184	ALCON ESPEJO	JULY CARMEN	PAS.	5998956	U.E. Rotary Chuquiago Marca	2
1185	ALCON GOMEZ	ARELY CINTHYA	C.I.	6153168	U. E. Juan Pablo II B	1
1186	ALCON GOMEZ	ESTER CASANDRA	C.I.	7050977	U.E. Puerto del Rosario	2
1187	ALCON GUARACHI	MARIA ISABEL	C.I.	6955332	U.E. Hu

No.	Apellidos	Nombres	Tipo Doc.	Doc. Identidad	Recinto	Mesa
1212	ALCON POMA	ABRAHAM EDGAR	C.I.	4320308	Esc. Rio Blanco	1
1213	ALCON POMA	JHONATAN	C.I.	9961485	Colegio Eduardo Avaroa	1
1214	ALCON POMA	SANTOS	C.I.	4820633	Sede Social de Bella Vista Central II	1
1215	ALCON QUELCA	RUBEN	C.I.	4743047	U. E. Brasil	1
1216	ALCON QUISPE	ANA CAROLINA	C.I.	15477412	Escuela Simon Bolivar de Santa Fe	1
1217	ALCON QUISPE	CARLOS	C.I.	6058026	U. E. Raúl Salmón de la Barra	1
1218	ALCON QUISPE	EVELYN INGRID	C.I.	9169249	U. E. Brasil	1
1219	ALCON QUISPE	FIDEL	C.I.	9136052	Esc. Pablo Lavadens	1
1220	ALCON QUISPE	LESLY	C.I.	8389642	U.E. Agustín Aspiazu	1
1221	ALCON QUISPE	MILTON	C.I.	11078197	Unidad Educativa San Marcos	1
1222	ALCON QUISPE	MIRIAM FANNY	C.I.	5482632	U.E. Tejada Triangular	1
1223	ALCON QUISPE	SANDRA ELIZABETH	C.I.	7023787	U.E. Illimani	2
1224	ALCON ROJAS	ROBERTO TEODOCIO	C.I.	4317680	U. E. Bolivia I	1
1225	ALCON SAENZ	YOSELIN ESTEFANI	C.I.	6965837	U. E. Heriberto Guillen Pinto	1
1226	ALCON SIMON	WALDO WILLIAM	C.I.	13407116	U.E. Illimani	2
1227	ALCON SIRPA	JHONNY EDWIN	C.I.	6073300	U.E. Illimani	2
1228	ALCON SOCA	HORFA	C.I.	4307219	U.E. Agustín Aspiazu	1
1229	ALCON TAMBO	BORIS GARY	C.I.	4930736	U.E. Eduardo Avaroa	1
1230	ALCON TANCARA	BENERANDA LUISA	C.I.	7094644	Esc. Pablo Lavadens	1
1231	ALCON TANCARA	DAVID	C.I.	6752548	U.E. Las Delicias A	1
1232	ALCON TAPIA	CRISPIN	C.I.	4964452	U.E. Don Bosco de Pampahasi A	1
1233	ALCON TARQUI	FREDDY	C.I.	4980417	U.E. Néstor Paz Zamora	1
1234	ALCON TARQUI	JHENNY MARLENE	C.I.	9242037	U.E. Villa Tunari	2
1235	ALCON TELLERIA	CLAUDIA ALEJANDRA	C.I.	12699505	U.E. 1ro de Mayo	2
1236	ALCON TRIFO	MARCO ANTONIO	C.I.	4831488	Escuela Achavico	1
1237	ALCON TUSCO	BEYMAR	C.I.	12768516	U.E. Rotary Chuquiago Marca	2
1238	ALCON ZAPANA	DANIELA	C.I.	4825230	U. E. Walter Alpire Duran A	1
1239	ALCONZ APAZA	PAMELA	C.I.	7067378	U.E. Puerto del Rosario	2
1240	ALCONZ MARCA	ELMER RAMIRO	C.I.	9239905	U.E. EspaÃ±a	2
1241	ALCONZ MERCADO	BRYAN RIDDER	C.I.	10909466	Col. Simon Bolivar	1
1242	ALCONZ MORALES	RAMIRO ALFREDO	C.I.	8468350	U.E. Brasilia	1
1243	ALCONZ RENGEL	DIEGO JUAN	C.I.	13966203	U.E. Maria Auxiliadora I	1
1244	ALCONZ ROJAS	ERICK MAGNO	C.I.	4243563	U.E. Brasilia	1
1245	ALCOREZA ORTIZ	MAGDA PAMELA	C.I.	3475729	U.E. República de Panamá	1
1246	ALCOZER PAREDES	GABRIELA ALEJANDRA	C.I.	6120419	Instituto Tecnológico Ayacucho	2
1247	ALDABA MAMANI	TIMOTEO	C.I.	4787078	U. E. 16 de Febrero A	1
1248	ALDABA VACAFLORES	DAMARIS PATRICIA	C.I.	12862822	U. E. Litoral A	1
1249	ALDANA CHAMBI	ELVIS JHONATAN	C.I.	12988724	U.E. Ingavi	1
1250	ALDANA CRUZ	ELVA	C.I.	8656992	Escuela Jose Manuel Pando	1
1251	ALDANA YANQUI	GUINER YAMIL	C.I.	6079798	U. E. República de Cuba	1
1252	ALDAPIZ COLQUE	NICOL MARIOLY	C.I.	9168546	U.E Ave María Fundación Manos Abiertas Virgen de la Natividad	2
1253	ALDAPIZ CRUZ	GABY LUDDY	C.I.	6813860	Esc. Centro Tilata	2
1254	ALDAZOSA APPEZ	RODOLFO GONZALO	C.I.	4831941	U.E. Raúl Salmon De La Barra	1
1255	ALDERETE DIAZ	MAURICIO	C.I.	4857027	U. E. Madre Maria Federica	1
1256	ALDUNATE MENDOZA	ORLANDO JAVIER	C.I.	447686	U.E. Franco Boliviano	1
1257	ALEGADO PLAZA	ELIZABETH	C.I.	3908911	U.E. Martin Cardenas Hermosa C	2
1258	ALEGRE FIGUEREDO	ROLANDO	C.I.	6074557	U.E. Ingavi	1
1259	ALEGRE MAMANI	ELENA LUCY	C.I.	3080252	U.E. Puerto del Rosario	2
1260	ALEGRE MAMANI	KATHERINE SARA	C.I.	8482522	Unidad Educativa Mallasa	1
1261	ALEGRE VASQUEZ	RUTHY	C.I.	4326721	Centro de Capacitacion Inti Paxsi	1
1262	ALEGRIA ARUQUIPA	DAYSI JULIA	C.I.	6019838	U.E. Libertad en las Américas	2
1263	ALEGRIA CALLE	BEYMAR	C.I.	11060546	Esc. Evaristo Valle	1
1264	ALEGRIA CRUZ	RAMIRO	C.I.	9142777	Esc. Viliroco	1
1265	ALEGRIA GONZALES	VIRGINIA	C.I.	4363642	U.E. Calama	2
1266	ALEGRIA LAURA	ABIGAIL	C.I.	7042393	U.E. Católico Mercedes B	1
1267	ALEGRIA LOPEZ	INES LIZETH	C.I.	8374229	U. E. Gil Tapia Rada	1
1268	ALEGRIA QUISPE	LIZETH EMA	C.I.	9869222	U.E. República de Canadá	1
1269	ALEGRIA RODRIGUEZ	RUFINO	C.I.	7079282	U.E. Ernesto Che Guevara	1
1270	ALEGRIA ROMERO	GUILLERMINA	C.I.	4997742	U.E. Brasilia	1
1271	ALEGRIA SUXO	NATANIEL	C.I.	6140248	Mercado San Juan	1
1272	ALEJANDRO AGUIRRE	OSCAR JEFERSON	C.I.	5952435	U.E. El Pedregal	1
1273	ALEJANDRO ARROYO	ABIGAIL	C.I.	9156700	U.E. Villa Imperial	1
1274	ALEJANDRO TAPIA	JOSE RODRIGO	C.I.	9875528	U.E. Puerto Rico	1
1275	ALEJO ADUVIRI	MARIANA ZOHAR	C.I.	9932204	U. E. Fernando Nogales Castro Fe y Alegría	1
1276	ALEJO ALANOCA	JOEL ELIAS	C.I.	14736676	U.E. 27 de Mayo A	2
1277	ALEJO ALARO	EUSTAQUIO	C.I.	8409318	U. E. Juan Carlos Flores Bedregal	1
1278	ALEJO ALEJO	GERSON DANDY	C.I.	4960150	U.E. Carlos Palenque Aviles Dolores F	1
1279	ALEJO ALEJO	SONIA	C.I.	6913342	Esc. San Luis	1
1280	ALEJO ALEJO	WILMA MARUJA	C.I.	6932236	Esc. Evaristo Valle	1
1281	ALEJO ALEJO	WILSON FELIPE	C.I.	4966217	U.E. Daniel Sanchez Bustamante II	1
1282	ALEJO APAZA	ALVARO LUIS	C.I.	5480917	U.E. Brasilia	1
1283	ALEJO APAZA	MAXIMA	C.I.	4955669	U. E. Juan Carlos Flores Bedregal	1
1284	ALEJO APAZA	ROSSE MARY	C.I.	7024149	U.E. Santiago I	1
1285	ALEJO ARANDA	LUCIO APOLINAR	C.I.	7057733	U. E. 21 de Septiembre SeÃ±or de Lagunas	1
1286	ALEJO ARUNI	GERSON	C.I.	6156774	U.E. Vicente Tejada	1
1287	ALEJO CALLE	JULIA	C.I.	11082546	Esc. Unid Edu. Palos Blancos	1
1288	ALEJO CALLE	MARIA	C.I.	15448433	Esc. Taraco	1
1289	ALEJO CALLE	NANCY	C.I.	16030487	U.E. Gran BretaÃ±a	1
1290	ALEJO CALLISAYA	ALICIA	C.I.	7072015	U. E. Juan Carlos Flores Bedregal	1
1291	ALEJO CANQUI	ALVARO	C.I.	7056197	U. E. República Popular de China	1
1292	ALEJO CARBAJAL	CRISTIAN LIMBER	C.I.	14230995	U.E. Santa Maria de Los Ã¡ngeles	1
1293	ALEJO CARITA	EDWIN	C.I.	7018353	U.E. Mcal. Andrés de Santa Cruz	1
1294	ALEJO CARITA	VIDAL	C.I.	7096864	U.E. Mcal. Andrés de Santa Cruz	1
1295	ALEJO CHAMBI	WILMER	C.I.	7416243	Escuela Caquena Entre Rios	1
1296	ALEJO CHATTI	ISMAEL	C.I.	6118365	Sede Social Villa Asunción San Pedro	1
1297	ALEJO CHAVEZ	FREDDY	C.I.	4298932	U.E. Eduardo Avaroa	1
1298	ALEJO CHIVAS	TEOFILA	C.I.	4368021	U.E. EspaÃ±a	2
1299	ALEJO CHOQUE	BEATRIZ	C.I.	9063908	Colegio Inicua Alto	1
1300	ALEJO CHOQUE	IRENE	C.I.	8413311	U.E. Eduardo Avaroa	1
1301	ALEJO CHOQUE	REYNALDO SANTOS	C.I.	4953292	U. E. Venezuela	1
1302	ALEJO CHOQUE	RUTH	C.I.	9239704	U. E. Tuni	1
1303	ALEJO CHUQUIMIA	AMAYA AYELEN	C.I.	10912967	U.E. Holanda	2
1304	ALEJO CHURATA	IRENE JULIETA	C.I.	4319303	U.E. Santa Maria de Los Ã¡ngeles	2
1305	ALEJO CONDORI	DEYSI CINTYA	C.I.	6952051	U.E Ave María Fundación Manos Abiertas Virgen de la Natividad	2
1306	ALEJO CONDORI	EMILY ALESANDRA	C.I.	13761814	U.E. Luis Espinal Camps Nro 1	1
1307	ALEJO CONDORI	JANNETH	C.I.	14157383	U. E. San Roque	1
1308	ALEJO CONDORI	LUCY	C.I.	6150847	U.E. Carlos Medinacelli	1
1309	ALEJO CONDORI	MARIA	C.I.	4859534	U.E. Topater	1
1310	ALEJO CONDORI	TALITHA	C.I.	6781525	U.E. Hugo Dávila A	1
1311	ALEJO COPA	ANDRES GREGORIO	C.I.	6172956	U.E. Santa Rosa De Lima B	1
1312	ALEJO COSMI	CRISTHIAN	C.I.	10937719	U.E. 18 de Diciembre B	1
1313	ALEJO COSMI	YAMYLA VANESSA	C.I.	6845815	U. E. Abraham Reyes Fe y Alegría	1
1314	ALEJO CRUZ	LORGIO	C.I.	8359742	U.E. Vicente Tejada	1
1315	ALEJO GOMEZ	LUIS WLADIMIR	C.I.	5816897	Colegio Ballivian	2
1316	ALEJO GUARACHI	LUIS FERNANDO	C.I.	13873438	U.E. Republica de Francia	2
1317	ALEJO GUTIERREZ	ADOLFO CRISTIAN	C.I.	4916172	U.E. Republica de Francia	2
1318	ALEJO GUTIERREZ	PAOLA VERONICA	C.I.	4812217	U.E. 24 de Junio A	1
1319	ALEJO HUANCA	BEATRIZ	C.I.	8374109	Unidad Educativa Millocato	1
1320	ALEJO HUANCA	HELEN PAOLA	C.I.	7064986	U. E. Luis Espinal de Collpani	1
1321	ALEJO LAURA	EVA EMA	C.I.	4872625	U.E. El Pedregal	1
1322	ALEJO LECOÑA	SONIA LUISA	C.I.	6015054	U. E. 16 de Febrero A	2
1323	ALEJO LLANQUICHOQUE	EDGAR MELGAR	C.I.	4883031	U. E. 21 de Septiembre SeÃ±or de Lagunas	1
1324	ALEJO LOPEZ	ENRIQUE CARMELO	C.I.	4361871	U.E. Atipiris	1
1325	ALEJO LOPEZ	MARIO ABEL	C.I.	6049841	U.E. Bolivia Mar B	1
1326	ALEJO LOPEZ	SONIA	C.I.	7055341	U.E. Bolivia	1
1327	ALEJO MAMANI	DAVID	C.I.	6061242	U.E. Miguel Mercado Encinas	1
1328	ALEJO MAMANI	FLORA CANDIDA	C.I.	6069123	U.E. Calama	2
1329	ALEJO MAMANI	MAYCOL	C.I.	6932307	U.E. 23 de Marzo B	2
1330	ALEJO MAMANI	YOSSELIN MELISA	C.I.	6967225	Esc. Evaristo Valle	1
1331	ALEJO MANZANEDA	MADELYNE FATIMA	C.I.	9165526	U.E. San José Fe y Alegría	2
1332	ALEJO MAYTA	FABIOLA ALISON	C.I.	6753350	U.E. Santa Maria de Los Ã¡ngeles	2
1333	ALEJO MENDOZA	NARDA DANIELA	C.I.	12604611	U. E. Heriberto Guillen Pinto	1
1334	ALEJO MENDOZA	SECUNDINA	C.I.	6813340	U.E. 6 de Junio	1
1335	ALEJO MURGA	LINA ROSA	C.I.	6761510	U. E. San Vicente de Paul Fe y Alegría	1
1336	ALEJO NINA	CARLOS ARIEL	C.I.	6943917	U.E. Miguel de Cervantes Saavedra	1
1337	ALEJO NINA	GABRIEL MARCELO	C.I.	6943909	U.E. Miguel de Cervantes Saavedra	1
1338	ALEJO PAJARITO	ALEX	C.I.	12891574	U.E. Ullachapi	1
1339	ALEJO PALACIOS	JHOVANY	C.I.	9872486	Esc. Viliroco	1
1340	ALEJO PATTY	SOLEDAD JHOVANA	C.I.	9915076	U.E. Rose Marie Galindo de Barrientos	2
1341	ALEJO PEÑALOZA	ROXANA	C.I.	4870716	U. E. República de Italia	1
1342	ALEJO QUISPE	AGUSTINA	C.I.	3413546	U.E. Rotary Chuquiago Marca	2
1343	ALEJO QUISPE	CRISTINA SALOME	C.I.	4979051	U.E. Ecológico Los Pinos B	2
1344	ALEJO QUISPE	MARIA MARTHA	C.I.	4749048	Esc. Viliroco	1
1345	ALEJO QUISPE	MARINA	C.I.	12736133	U.E. Jach'a Uru	1
1346	ALEJO QUISPE	SOCRATES LEONARDO	C.I.	11541504	Esc. Taraco	1
1347	ALEJO QUISPE	ZAIDA	C.I.	9951161	U.E. Marcelo Quiroga Santa Cruz	1
1348	ALEJO RAMIREZ	IRMINIA	C.I.	9135441	Col. Holanda	1
1349	ALEJO RAMOS	SARAI JHUMA	C.I.	12701922	Sede Social	1
1350	ALEJO RAMOS	TITO FRANKLIN	C.I.	4949038	Sede Social	1
1351	ALEJO RAMOS	VIRGINIA ALICIA	C.I.	6025942	Escuela Huatapampa	1
1352	ALEJO RIOS	LUCIANO GUALBERTO	C.I.	4370066	U.E. 6 de Junio	1
1353	ALEJO ROJAS	LUIS DAVID	C.I.	7066219	U.E. Fátima	1
1354	ALEJO SANCHEZ	YOLANDA	C.I.	6890061	U. E. Madre Maria Federica	1
1355	ALEJO SUNTURA	FREDDY ESTEBAN	C.I.	5474192	U.E. Calama	2
1356	ALEJO TARQUI	ERICK	C.I.	9101041	U. E. Copacabana Fe y Alegría	1
1357	ALEJO TOCOCUSI	BENEDICTA	C.I.	6821053	U.E. Rafael Pabón	1
1358	ALEJO TORREZ	ANA MARIA	C.I.	9928304	U.E. Néstor Paz Zamora	2
1359	ALEJO UÑO	LIZBETH	C.I.	9919740	U.E. San Juan	1
1360	ALEJO URQUIZO	WILSON	C.I.	10935665	U.E. Vicente Tejada	1
1361	ALEJO VARGAS	SAMUEL	C.I.	9911999	U. E. Sergio Suarez Figueroa	1
1362	ALEJO VELARDE	HILDA	C.I.	6152056	U.E. Republica de Francia	2
1363	ALEJO VENTURA	GERARDO	C.I.	6060312	Esc. Evaristo Valle	1
1364	ALEJO VENTURA	MAGALI	C.I.	6840262	Unidad Educativa San Marcos	1
1365	ALEJO VILA	LUIS ANTONIO	C.I.	12574419	U.E. Amig Chaco	1
1366	ALEJO YUJRA	SONIA	C.I.	7073436	Colegio Las Mercedes	1
1367	ALEJO YUPANQUI	ANGELINO	C.I.	13025431	U. E. Juan Carlos Flores Bedregal	1
1368	ALEJO YUPANQUI	ROGER DAVID	C.I.	5986229	U.E. Gran Poder B	1
1369	ALEJO ZANGA	BRAYAN CRISTHIAN	C.I.	11077831	U.E. Boliviano del Sur	1
1370	ALELUYA CALLIZAYA	RUTH	C.I.	6066001	U.E. El Pedregal	1
1371	ALELUYA MAMANI	ELENA	C.I.	4250327	Esc. Viliroco	1
1372	ALELUYA MAMANI	PAMELA	C.I.	9066624	U.E. ChojÃ±a	1
1373	ALELUYA MAMANI	SILVIA	C.I.	8398477	U.E. ChojÃ±a	1
1374	ALELUYA MAMANI	WILDER	C.I.	8398478	Colegio Wisco Kari	1
1375	ALEMAN ARAMAYO	JULIO BENJO	C.I.	5947934	U.E. Sergio Mauricio Villegas A	1
1376	ALEMAN ARUQUIPA	JHENNY HEYKEL	C.I.	8319737	Esc. Mcal. Andres De Santa Cruz	1
1377	ALFARO APAZA	LUIS ALBERTO	C.I.	6097336	U.E. Simón Bolívar	1
1378	ALFARO HERRERA	WALDO MANUEL	C.I.	8376536	U. E. San Roque	1
1379	ALFARO LIMA	RICHARD SIMON	C.I.	4331771	U.E. Illimani	1
1380	ALFARO MEDINACELI	ADELA ELIZABETH	C.I.	5123335	U.E. Achumani	2
1381	ALFARO MURILLO	PABLO EDUARDO	C.I.	6756613	U.E. San Ignacio	1
1382	ALFARO QUISPE	GUILLERMO ALEX	C.I.	10955206	U.E. Jerusalem	1
1383	ALFARO QUISPE	VILMA	C.I.	13879184	Sede Social	1
1384	ALFARO RAMIREZ	ALEJANDRO CESAR	C.I.	6854900	U. E. Cnl. Max Toledo	1
1385	ALFARO SANJINEZ	CLAUDIA CECILIA	C.I.	6816931	Instituto Tecnológico Ayacucho	2
1386	ALFARO VERGARA	GLADIS	C.I.	6144003	Sede Social	1
1387	ALFEREZ AGUAYO	ROSMERY MONICA	C.I.	6806420	U.E. Puerto Mejillones Ciudad Satelite	2
1388	ALFEREZ TANCARA	JUANA	C.I.	3301408	U.E. San Martín de Porres	2
1389	ALGARAÑAZ RODRIGUEZ	ANA GABRIELA	C.I.	6119462	U.E. Sergio Mauricio Villegas A	1
1390	ALI	GABRIELA ROSALIA	C.I.	9892927	U. E. Raúl Salmon De La Barra	1
1391	ALI	GERONIMO	C.I.	6765328	U. E. Curva Pucara	1
1392	ALI AJNO	MODESTO	C.I.	9236539	U.E. 3 de Mayo B	2
1393	ALI ALANOCA	FILOMENA	C.I.	6972401	Esc. Centro Tilata	2
1394	ALI ALANOCA	ROCIO ROSAURA	C.I.	13342154	U.E. Pablo Iturri Jurado B	1
1395	ALI ALCON	ELIZABETH RICARDA	C.I.	4777087	Sede Social	1
1396	ALI ALI	ISAAC	C.I.	9148486	U. E. Ecológico 25 de Julio A	1
1397	ALI ALI	SAMUEL	C.I.	11062042	U. E. Bautista Saavedra	2
1398	ALI CALLISAYA	MAILEN LEIRE	C.I.	13376518	U. E. Copacabana Fe y Alegría	1
1399	ALI CANAVIRI	NATANAEL	C.I.	9903357	U. E. República de Italia	1
1400	ALI CAREAGA	GARY NEIL	C.I.	9211406	U.E. Puerto Mejillones Ciudad Satelite	2
1401	ALI CASTRO	ANTONIO	C.I.	6056877	U. E. Antonio Diaz Villamil	1
1402	ALI CATUNTA	MIRIAM BETTY	C.I.	4950270	U.E. Tarapaca	1
1403	ALI CHAMBI	MILTON	C.I.	12801338	U.E. Libertad en las Américas	2
1404	ALI CHIPANA	ESTEFANO JHAMIL	C.I.	7188480	U.E. Ignacio Calderón Fe y Alegría I	1
1405	ALI CHOQUE	YESIKA VANESSA	C.I.	6011385	U.E. Libertad en las Américas	2
1406	ALI CHOQUEHUANCA	NELSON	C.I.	12959251	U.E. Mcal. Antonio Jose de Sucre	1
1407	ALI CHUI	JULIO BERNARDO	C.I.	4948768	Colegio San Salvador	1
1408	ALI CHUQUIMIA	KEVIN	C.I.	13424048	U.E. Rafael Mendoza Castellón B	1
1409	ALI COANA	JIMENA	C.I.	9120200	U.E. Alcides Arguedas Fiscal	1
1410	ALI CONDE	FRANCISCO VICENTE	C.I.	8362966	U. E. 10 de Junio	1
1411	ALI CONDORI	CRISTIAN	C.I.	13150507	U.E. Ernesto Che Guevara	1
1412	ALI CONDORI	HIBER	C.I.	7009044	U.E. Mcal. José Ballivián D	1
1413	ALI CONDORI	JAVIER	C.I.	8384544	U. E. Héroes de Octubre	1
1414	ALI CONDORI	LILIAN	C.I.	7009012	U.E. Noruega	1
1415	ALI CONDORI	LUCIA OLIVIA	C.I.	6123578	U.E. Huancane	1
1416	ALI CONDORI	ROXANA	C.I.	6849825	U.E. Santa Rosa de Lima	1
1417	ALI CONDORI	SANDRA	C.I.	11095126	Escuela Unidad Educativa Coromata Baja	1
1418	ALI CRUZ	JOSE WALTER	C.I.	14182572	U.E. Topater	1
1419	ALI CRUZ	JUAN CARLOS	C.I.	9258458	U.E. Puerto del Rosario	2
1420	ALI DIAZ	SILVIA	C.I.	9946387	U. E. El Progreso A	2
1421	ALI ESPINOZA	VITERMAN	C.I.	4282948	Colegio Ballivian	2
1422	ALI ESQUIVEL	LINO	C.I.	6758912	Colegio Las Mercedes	1
1423	ALI FLORES	ELSA SOFIA	C.I.	4318362	Sindicato Mixto de Transporte Litoral	1
1424	ALI FLORES	KEYLA YAMILA	C.I.	9184909	U.E. Simón Rodriguez CarreÃ±o	1
1425	ALI GARZOFINO	ROLANDO	C.I.	4939793	Col. Guillermo Molina	1
1426	ALI GUTIERREZ	JHAMIL MANUEL	C.I.	13423715	U.E. San José Fe y Alegría	2
1427	ALI HUALLPA	JHONNY WILLIAM	C.I.	8394866	U. E. 16 de Agosto	1
1428	ALI HUANACO	MARTINA	C.I.	6170482	Núcleo Escolar Taypi Ayca	1
1429	ALI HUANCA	JHONNY RAMON	C.I.	4833466	Esc. San Luis	1
1430	ALI JAHUIRA	JACINTA	C.I.	6046328	U. E. República Popular de China	1
1431	ALI LARICO	GREGORIO	C.I.	2666362	U. E. República del Uruguay	1
1432	ALI LARUTA	CESAR IVAN	C.I.	9211678	U. E. San Vicente de Paul Fe y Alegría	2
1433	ALI LAURA	MAGDALENA	C.I.	7033083	U.E. San Juan	1
1434	ALI LAURA	TEODOCIO	C.I.	9914979	U.E. San Juan	1
1435	ALI LOZA	MARTHA	C.I.	8365255	Esc. 18 de Noviembre	1
1436	ALI LOZA	OSCAR	C.I.	6037414	Esc. Evaristo Valle	2
1437	ALI MAMANI	BRAYAN JORGE	C.I.	10098289	U. E. Heriberto Guillen Pinto	1
1438	ALI MAMANI	BRENDA	C.I.	14685433	U.E. Bolivia Mar B	1
1439	ALI MAMANI	CELIA	C.I.	6009533	U.E. Achumani	2
1440	ALI MAMANI	DARIO	C.I.	6104600	U.E. Tarapaca Junthuma B	2
1441	ALI MAMANI	GIOVANA	C.I.	9114272	U. E. Raúl Salmon De La Barra	1
1442	ALI MAMANI	JHOANA	C.I.	13960458	U. E. Venezuela	1
1443	ALI MAMANI	JULIA BERTHA	C.I.	8372978	Escuela Santiago de Collana	1
1444	ALI MAMANI	LEONARDO	C.I.	8327796	U. E. República de Italia	1
1445	ALI MAMANI	LIZBETH LUZMARY	C.I.	10082085	Esc. Evaristo Valle	2
1446	ALI MAMANI	LUIS NELSON	C.I.	3713310-1U	U.E. Chasquipampa A	2
1447	ALI MAMANI	REMBER WILLAMS	C.I.	15168295	Plaza 25 de Julio	1
1448	ALI MAMANI	WILMA EUGENIA	C.I.	9253292	Esc. Evaristo Valle	2
1449	ALI MENDOZA	ELVA	C.I.	10000280	Escuela Apuvillque Morocollo	1
1450	ALI MENDOZA	JUANA	C.I.	5980747	U.E. José Antonio Paredes Candia	2
1451	ALI MENDOZA	RAMON REYNALDO	C.I.	5495283	U.E. Simón Rodriguez CarreÃ±o	1
1452	ALI MOLLO	HILDA	C.I.	6897193	U.E. Calama	2
1453	ALI NINA	RUBEN	C.I.	7002199	U.E. Noruega	1
1454	ALI OSCO	JHOSELYN SONIA	C.I.	9170549	U.E. Holanda	2
1455	ALI PACHECO	DEYSI BELEN	C.I.	15250841	U. E. República del Uruguay	1
1456	ALI PACHECO	JUAN TITO	C.I.	13443252	U. E. República del Uruguay	1
1457	ALI PAREDES	JOSE	C.I.	8347613	U. E. 16 de Febrero A	2
1458	ALI PAYI	MARGARITA ANGELA	C.I.	4821442	Esc. Centro Tilata	2
1459	ALI POMA	JULIA	C.I.	4364401	U.E. Luis Espinal Camps Aeropuerto	1
1460	ALI QUISPE	DELIA	C.I.	14007589	U.E. José Antonio Paredes Candia	2
1461	ALI QUISPE	JHOSELIN	C.I.	7014518	U. E. 21 de Septiembre SeÃ±or de Lagunas	1
1462	ALI QUISPE	KEVIN	C.I.	6937485	Colegio German Busch	1
1463	ALI QUISPE	KEYLA IVEHT	C.I.	8334290	U. E. Nicolás Fernandez Naranjo	2
1464	ALI QUISPE	MARIO	C.I.	9125881	U.E. Cristal A	1
1465	ALI QUISPE	MARY LIZ	C.I.	15249100	U.E. Marcelo Quiroga Santa Cruz	1
1466	ALI RAMOS	VLADIMIR	C.I.	9968234	Unidad Educativa Viscachani	1
1467	ALI ROQUE	GABRIEL	C.I.	6172263-1H	Escuela Unidad Educativa Coromata Baja	1
1468	ALI ROQUE	REINA	C.I.	6060540	U.E. The Strongest	1
1469	ALI SALINAS	ARIAN RAFAEL	C.I.	13499518	U.E. Villa Victoria A	1
1470	ALI SOSA	LUIS ANDRE	C.I.	10906588	U.E. Holanda	2
1471	ALI TANCARA	ADRIAN	C.I.	13851259	U.E. La Paz	1
1472	ALI TARQUI	BRYAN	C.I.	8481203	U.E. Alto De La Alianza	1
1473	ALI TICONA	ELMA EUGENIA	C.I.	8422400	U.E. Elizardo Perez	1
1474	ALI TICONA	JUAN CARLOS	C.I.	3399973	Esc. Centro Tilata	2
1475	ALI TICONA	SEVERO	C.I.	9883277	Escuela CotaÃ±a	1
1476	ALI TORREZ	JAIR CARLOS	C.I.	8443756	U.E. Cristiano Vida Nueva	1
1477	ALI VERA	NELSON	C.I.	6131870	U.E. Libertad Nro 1	1
1478	ALI VILLALBA	DENILSON	C.I.	11098481	U.E. Martin Cardenas Hermosa C	2
1479	ALI VILLARROEL	RODRIGO	C.I.	8441647	U. E. República de Italia	1
1480	ALI YANA	ERIKA	C.I.	7061060	U. E. Luis Espinal de Collpani	2
1481	ALI YUJRA	ELISSANDRA	C.I.	6854912	U.E. San Luis	2
1482	ALI YUJRA	JHOSELIN SARA	C.I.	13759571	U. E. Santa Maria Mazzarello	1
1483	ALIAGA	JUAN CARLOS	C.I.	8369811	U.E. 1ro de Mayo	2
1484	ALIAGA	LUIS WILFREDO	C.I.	13681182	(Cárcel) Recinto Penitenciario San Pedro de La Paz	1
1485	ALIAGA	MARTIN VICTOR	C.I.	6794089	U. E. Carlos Salinas Aramayo	1
1486	ALIAGA	PAULINA	C.I.	5370500	U.E. Técnico Humanístico Pasto Pata	1
1487	ALIAGA	PAULINA DEL CARMEN	C.I.	3389277	U.E. Irene Nava de Castillo B	1
1488	ALIAGA	WILSON	C.I.	6165759	Colegio Técnico Humanístico Cutusuma	1
1489	ALIAGA AGUILAR	MABEL PAMELA	C.I.	9105000	U.E. Eduardo Abaroa III	1
1490	ALIAGA AGUILAR	MERCEDES	C.I.	4938439	U.E. Libertad Nro 1	1
1491	ALIAGA AGUILAR	RODOLFO	C.I.	4887814	U.E. Sagrado Corazón de Jesús	1
1492	ALIAGA ALEJO	DELMA	C.I.	9870151	U.E. Miguel Mercado Encinas	1
1493	ALIAGA ALEJO	DONATO	C.I.	9180872	U.E. Cap. Luis Rivero Sanchez	1
1494	ALIAGA ALIAGA	ALEJANDRA	C.I.	9870550	U.E. Topater	1
1495	ALIAGA ALIAGA	KARINA CELESTE	C.I.	6160683	U.E. Cristo Rey San Luis Fe y Alegría	1
1496	ALIAGA ALIAGA	MARCIA	C.I.	14054664	U.E. Unión Huiri	1

No.	Apellidos	Nombres	Tipo Doc.	Doc. Identidad	Recinto	Mesa
1515	ALIAGA CONTRERAS	ERICK LUIS	C.I.	9104911	U.E. José Antonio Paredes Candia	2
1516	ALIAGA CONTRERAS	SERGIO FIDEL	C.I.	3318982	Escuela Industrial Superior Pedro Domingo Murillo	1
1517	ALIAGA CRESPO	FERNANDO RICARDO	C.I.	3499444	U. E. República de China	1
1518	ALIAGA CRUZ	DAVID ANGEL	C.I.	13568007	Unidad Educativa Rosario	1
1519	ALIAGA CUAQUIRA	JUANA MELINA	C.I.	9075642	U.E. San Pedro	1
1520	ALIAGA DELGADO	MARIA ALEXANDRA	C.I.	2537195	U.E. Rose Marie Galindo de Barrientos	2
1521	ALIAGA DIAZ	KEVIN EDWIN	C.I.	8332077	U.E. Natalia Palacios	1
1522	ALIAGA ESTRADA	CAMILA ISABEL	C.I.	9878964	Instituto Tecnológico Ayacucho	2
1523	ALIAGA FERNANDEZ	ALISON	C.I.	4792443	U.E. Copacabana C	1
1524	ALIAGA FIGUEREDO	JOSE LUIS	C.I.	3400284	U.E. Puerto Mejillones Ciudad Satelite	2
1525	ALIAGA FLOR	ROSSY VALESHKA	C.I.	6793369	U.E. Franco Boliviano	2
1526	ALIAGA FLORES	ANGELA ROCIO	C.I.	4811094	U.E. Sergio Mauricio Villegas A	1
1527	ALIAGA FLORES	JUANA	C.I.	7633085	Col. Jhon F. Keneddy	1
1528	ALIAGA FLORES	OLIVIA	C.I.	10923526	U.E. 27 de Mayo A	2
1529	ALIAGA FLORES	TUDDY SHEYLA	C.I.	7008618	U.E. Villa el Carmen	1
1530	ALIAGA GOMEZ	ROSA MECIEL	C.I.	8412998	U. E. 16 de Julio de Mapiri	1
1531	ALIAGA GUARACHI	MIGUEL ANGEL	C.I.	12797745	U.E. Néstor Paz Zamora	2
1532	ALIAGA GUTIERREZ	BLANCA DIMELSA	C.I.	8389479	Escuela Simon Bolivar de Santa Fe	1
1533	ALIAGA GUTIERREZ	IGOR GIOVANNI	C.I.	4782168	U. E. Los Pinos	1
1534	ALIAGA HERBAS	EDEN LIMBERT	C.I.	6831268	U.E. San José I	1
1535	ALIAGA HEREDIA	GARY DAVID	C.I.	4286101	U.E. 6 de Junio	1
1536	ALIAGA HUALLPA	ESTEFANY KATERIN	C.I.	8447720	U.E. Santa Rosa La Florida A	1
1537	ALIAGA HUALLPA	SANTOS RUFINO	C.I.	4959192	U.E. Rotary Chuquiago Marca	2
1538	ALIAGA HUANCA	CRISTIAN MIGUEL	C.I.	4847418	U.E. Gualberto Villarroel	1
1539	ALIAGA HUANCA	LUCILA	C.I.	8445622	U. E. Flora Perez de Saavedra	1
1540	ALIAGA HUANCA	REYNA ESTHER	C.I.	9977061	U.E. Simón Bolívar	1
1541	ALIAGA HUANCA	VICKY	C.I.	6914851	U.E. Tarapaca Junthuma B	2
1542	ALIAGA HUARICALLO	ELVIS	C.I.	12929341	Sub Alcaldía San Antonio	1
1543	ALIAGA HUAYTA	ALBIN DAVID	C.I.	13567545	Escuela Huilacunca	1
1544	ALIAGA ILALUQUE	REINA VERONICA	C.I.	4921918	U.E. San Ignacio	1
1545	ALIAGA JURADO	NOELIA	C.I.	12864724	U.E. Simón Rodriguez CarreÃ±o	1
1546	ALIAGA LEDEZMA	RAFAEL GABRIEL	C.I.	11106028	U. E. Abraham Lincoln	1
1547	ALIAGA LIMA	ISRAEL RAMIRO	C.I.	4331851	U. E. Brasil	1
1548	ALIAGA LOZA	DANITZA	C.I.	7040523	U. E. Juan Carlos Flores Bedregal	2
1549	ALIAGA MAMANI	ABIMAEL	C.I.	12998648	U.E. Cap. Luis Rivero Sanchez	1
1550	ALIAGA MAMANI	CELESTINA	C.I.	12702178	Col. Jhon F. Keneddy	1
1551	ALIAGA MAMANI	FATIMA VIVIANA	C.I.	8480364	U.E. El Pedregal	1
1552	ALIAGA MAMANI	INES SILVIA	C.I.	12989586	U.E. 25 de Julio Senkata A	2
1553	ALIAGA MAMANI	JULIO CESAR	C.I.	11101856	U.E. San José I	1
1554	ALIAGA MAMANI	LESLY	C.I.	12865178	U. E. San Felipe	1
1555	ALIAGA MAMANI	MARCO ANTONIO	C.I.	7083336	U. E. 16 de Febrero A	2
1556	ALIAGA MAMANI	MARTIN	C.I.	6923914	Esc. Tuntunani	1
1557	ALIAGA MAMANI	OSCAR	C.I.	2690604	U.E. Adrián Castillo Nava B	2
1558	ALIAGA MAMANI	ROGER GERARDO	C.I.	9996980	U. E. 16 de Febrero A	2
1559	ALIAGA MAMANI	RONALDO JAIME	C.I.	10902539	U.E. Sagrado Corazón de Jesús	2
1560	ALIAGA MAMANI	YAMIL FRANCO	C.I.	13813410	U.E. Bolivar Municipal	1
1561	ALIAGA MAYTA	RUTH TANIA	C.I.	13644587	U. E. Curva Pucara	1
1562	ALIAGA MENDOZA	ANDRES	C.I.	8416370	Unidad Educativa Taca	1
1563	ALIAGA MEZA	WALDO ANDRES	C.I.	12862978	Complejo Deportivo San Luis	1
1564	ALIAGA MONCADA	LUIS EMILIO	C.I.	4905666	U.E. Copacabana C	1
1565	ALIAGA NINA	JUAN CARLOS	C.I.	5977904	U.E. Sagrado Corazón de Jesús	2
1566	ALIAGA NINA	NICOLE TERESA	C.I.	12572808	U.E. Mcal. Andrés de Santa Cruz	2
1567	ALIAGA NOE	ESTEBAN ALFONSO	C.I.	9769068	U.E. Bolivia	1
1568	ALIAGA ORMACHEA	ARACELY	C.I.	13553225	U. E. Nicolás Fernandez Naranjo	2
1569	ALIAGA ORTEGA	PAMELA LISETTE	C.I.	4832491	U.E. Carlos Palenque Aviles Dolores F	1
1570	ALIAGA ORTIZ	LUZ MERY	C.I.	5594118	U.E. Maria Auxiliadora I	1
1571	ALIAGA ORTUÑO	RITA ANA	C.I.	4961435	U. E. Club de Leones Nro. 2	1
1572	ALIAGA PAJSI	ELIAS	C.I.	6760135	Esc. Rene Barrientos Ortuno	1
1573	ALIAGA PAJSI	SABINO	C.I.	6751609	U.E. Unión Huiri	1
1574	ALIAGA PAREDES	MIGUEL ANGEL	C.I.	9983657	U. E. Villa Cooperativa A	1
1575	ALIAGA PAUCARA	PATRICIA CLAUDIA	C.I.	6012203	Esc. 18 de Noviembre	1
1576	ALIAGA PAXI	LUIDA	C.I.	6866048	U.E. Cap. Luis Rivero Sanchez	1
1577	ALIAGA PEREZ	MAITE SHIRLEY	C.I.	14416556	U.E. San Antonio Fe y Alegría	1
1578	ALIAGA QUISBERT	LINA MIRIAM	C.I.	5993806	U.E. Brig. My. Remberto Tapia	1
1579	ALIAGA QUISBERT	MARCO ANTONIO	C.I.	6756282	U.E. Cristo Rey San Luis Fe y Alegría	1
1580	ALIAGA QUISPE	CARMEN	C.I.	12927499	U. E. Mariscal Andrés de Santa Cruz	1
1581	ALIAGA QUISPE	LIZETH OLIVIA	C.I.	4958277	U.E. San Jose II	1
1582	ALIAGA QUISPE	LUZ MAYORI	C.I.	8315022	U.E. Gral. Juan José Torres Gonzales	1
1583	ALIAGA ROMAN	MARIA EUGENIA	C.I.	6162522	U.E. Copacabana C	1
1584	ALIAGA RONDANO	FREDDY	C.I.	6135389	U.E. Chijini Alto	1
1585	ALIAGA ROQUE	CRISTINA	C.I.	9220814	Escuela Bernabe Ledezma	1
1586	ALIAGA ROSAS	JHONNY ORLANDO	C.I.	11090071	Esc. San Miguel de Huachi	1
1587	ALIAGA SACACA	ALBERTO	C.I.	4993696	U. E. San Roque	2
1588	ALIAGA SALAS	FRANCO	C.I.	7018787	U.E. Libertad en las Américas	2
1589	ALIAGA SANCHEZ	MARCO ANTONIO	C.I.	4756647	U.E. Union Europea A	2
1590	ALIAGA SANJINES	JOSUE ROBERTO	C.I.	9080897	Unidad Educ. Felix Ernesto Moscoso	1
1591	ALIAGA SAUCEDO	JUAN TEODORO	C.I.	10911284	U.E. Felix Reyes Ortiz	1
1592	ALIAGA SILLERICO	OSCAR RICARDO	C.I.	3408554	U.E. 12 de Octubre	1
1593	ALIAGA SIÑANI	OLGA	C.I.	3395599	U. E. Pedro Domingo Murillo	1
1594	ALIAGA SOTO	MARIA ISABEL	C.I.	5961259	U.E. Cristo Rey Nro. 1	1
1595	ALIAGA SOTO	TATIANA GENOVEVA	C.I.	6789586	U.E. Jerusalem	1
1596	ALIAGA TABOADA	JORDAN GUYEN	C.I.	8465352	U.E. Americano Obrajes	1
1597	ALIAGA TERAN	MARCO ANTONIO	C.I.	4762532	U.E. Martin Cardenas Hermosa C	2
1598	ALIAGA TEZANOS PINTO	VIRGINIA MELBA	C.I.	6134609	U. E. Germán Busch A	1
1599	ALIAGA TICONA	ISABEL	C.I.	13055452	U.E. Amerinst	1
1600	ALIAGA TINTAYA	LUIS ALBERTO	C.I.	7000096	U.E. Santa Maria de Los Ã0ngeles	2
1601	ALIAGA TUSCO	VICTOR	C.I.	4291625	U. E. 10 de Junio	1
1602	ALIAGA VASQUEZ	STEFANY GEORGELYS	C.I.	6736011	U.E. Cristo Rey San Luis Fe y Alegría	1
1603	ALIAGA VELASQUEZ	DEYSI	C.I.	4832200	U.E. República Dominicana	1
1604	ALIAGA VILLAZANTE	VICENTA	C.I.	5999928	U.E. Miguel Mercado Encinas	1
1605	ALIAGA YANAHUAYA	JUAN JESUS	C.I.	6176476	U.E. Miguel Mercado Encinas	1
1606	ALIAGA YAPU	JULIO BLADIMIR	C.I.	5940393	U.E. Cristo Rey San Luis Fe y Alegría	1
1607	ALIAGA YUJRA	KATERINNE	C.I.	13790759	U.E. 3 de Mayo B	2
1608	ALIAGA ZEBALLOS	MARIBEL TERESA	C.I.	4851258	U.E. Rafael Mendoza Castellón B	1
1609	ALIAGA ZORRILLA	JHENIFER	C.I.	13547533	U. E. San Miguel	1
1610	ALIENDRE GONZALES	CARLOS	C.I.	4471582	U. E. Sergio Suarez Figueroa	2
1611	ALIENDRE QUISBERT	JUAN VICTOR	C.I.	9388322	U.E. Vicente Donoso Torres A	1
1612	ALIPAZ CARTAGENA	FRANCISCO	C.I.	7659757	U.E. Tahua	1
1613	ALIPAZ GONZALES	PATRICIA	C.I.	6176644	Esc. German Busch	1
1614	ALIPAZ LURICI	DAVID ADOLFO	C.I.	10812002	U.E. Rose Marie Galindo de Barrientos	2
1615	ALIZARES MAIGUA	HILDA	C.I.	8601611	U. E. Héroes de Octubre	1
1616	ALLCA CONDORI	ELIANA	C.I.	10012549	U. E. El Progreso A	2
1617	ALLCA PAUCARA	WALTER	C.I.	6790178	U.E. Brig. My. Remberto Tapia	1
1618	ALMANSE APAZA	ANA	C.I.	8445582	U.E. Ventilla I	1
1619	ALMANZA	JUAN CARLOS	C.I.	12485168	U.E. 10 de Febrero	1
1620	ALMANZA CHAVEZ	RONALD FERNANDO	C.I.	6102481	U.E. Genoveva Ríos	1
1621	ALMANZA CRUZ	SILVANA	C.I.	4825247	U. E. Walter Alpire Duran A	2
1622	ALMANZA DELGADILLO	EDWIN	C.I.	6876968	Esc. Eduardo Avaroa	1
1623	ALMANZA ENCINAS	CARLA	C.I.	9216162	U.E. Mcal. Sucre	1
1624	ALMANZA ILLANES	LUISA	C.I.	3491734	U.E. Chasquipampa A	2
1625	ALMANZA MAMANI	MERY VIRGINIA	C.I.	6952211	U.E. Jerusalem	1
1626	ALMANZA MEJIA	LIDIA	C.I.	8361300	Esc. Nemecio Ayala	1
1627	ALMANZA RAMIREZ	ARIEL BARI	C.I.	6813959	Escuela Industrial Superior Pedro Domingo Murillo	1
1628	ALMANZA RAMIREZ	DEYSI FABIOLA	C.I.	6813969	Escuela Industrial Superior Pedro Domingo Murillo	1
1629	ALMANZA ROCABADO	ARIEL	C.I.	8269311	U.E. Libertad en las Américas	2
1630	ALMANZA SILLO	VIRGILIA	C.I.	6915043	U.E. Pablo Zarate Villca	1
1631	ALMANZA SORUCO	ALEX	C.I.	7666702	U.E. Carlos Medinacelli	1
1632	ALMANZA TORRES	EFRAIN FELIX	C.I.	5669171	Instituto Tecnológico Ayacucho	2
1633	ALMARAZ CARTAGENA	MAURICIO	C.I.	8357113	U.E. Copacabana C	1
1634	ALMARAZ LOZANO	ALAN DIETER	C.I.	9485897	U.E. San Ignacio	1
1635	ALMARAZ MITA	CARLOS	C.I.	5734074	Ladislao Cabrera	1
1636	ALMARAZ MITA	ELISA	C.I.	5770686	U.E. Mariscal De Zepita	1
1637	ALMARAZ MONZON	IVAN ANGEL	C.I.	4815789	U.E. Chasquipampa A	2
1638	ALMARAZ SUXO	JHOANNA KATHERINE	C.I.	6156263	U.E. Eduardo Abaroa III	1
1639	ALMARAZ TAPIA	FABRICIO SALVADOR	C.I.	13443583	U.E. Villa Victoria A	1
1640	ALMAZAN SILVA	HENRRY NELSON	C.I.	6106238	U.E. República de Panamá	1
1641	ALMAZAN VEGA	MARIO	C.I.	6759935	U.E. Tumupasa B	1
1642	ALMENDRAS ARIAS	WILLIAM	C.I.	13948355	U. E. Kalaque	1
1643	ALMENDRAS ESCALERA	KARLA HORTENCIA	C.I.	4072204	U.E. Domingo Savio A	1
1644	ALMENDRAS FLORES	PABLO	C.I.	6768318	U.E. 6 de Junio	1
1645	ALMENDRAS ZAPATA	ALEX GREGORIO	C.I.	1762554	U.E. Holanda	3
1646	ALMONTE VARGAS	SHAIEL ALEXANDRA	C.I.	6037027	U. E. Germán Busch A	1
1647	ALONZO HUANCA	RAQUEL	C.I.	12807470	U.E. Mercedes	1
1648	ALQUEZ ORDOÑEZ	PAOLA ANDREA	C.I.	9252215	U.E. Puerto Mejillones Ciudad Satelite	2
1649	ALTAMIRANO	YHIRLEY NICOLE	C.I.	13847547	U.E. 24 de Junio A	1
1650	ALTAMIRANO ADUVIRI	BENITA	C.I.	6012009	U. E. Villa Cooperativa A	1
1651	ALTAMIRANO CALLE	SIMON	C.I.	6744652	U. E. Fabril 18 de Mayo	1
1652	ALTAMIRANO CHOQUE	JORGE	C.I.	9073934	Colegio Franz Tamayo	1
1653	ALTAMIRANO CHOQUE	RODRIGO	C.I.	9073921	Colegio Franz Tamayo	1
1654	ALTAMIRANO CONDORI	HERNAN JUSTINO	C.I.	4282268	U.E. Mercedes Elio De Rivero B	1
1655	ALTAMIRANO CONDORI	PABLO	C.I.	6750319	U.E. Americano Obrajes	1
1656	ALTAMIRANO CRUZ	BELEN ABIGAIL	C.I.	9990667	U.E. Cristiano Vida Nueva	1
1657	ALTAMIRANO MAMANI	MIGUELON EVARISTO	C.I.	3420407	Polifuncional San Isidro	1
1658	ALTAMIRANO POMA	JUSTINA	C.I.	4922830	U. E. Marien Garten A	1
1659	ALTAMIRANO QUISPE	JOSE ANTONIO	C.I.	9997155	U.E. Achumani	2
1660	ALTAMIRANO RAMALLO	ANIER GREGOR	C.I.	7626012	U.E. Ignacio Calderón Fe y Alegría I	1
1661	ALTAMIRANO SARZURI	AARON	C.I.	6059899	U.E. 1ro de Mayo	2
1662	ALTAMIRANO SILLO	PEDRO	C.I.	4375739	Colegio Nacional Arturo Posnanski	1
1663	ALTAMIRANO SIÑANI	RODRIGO ERICK	C.I.	7055605	U.E. Mcal. Andrés de Santa Cruz	2
1664	ALTAMIRANO SUASACA	VIVIANA	C.I.	6856190	U.E. Gral. Jose Manuel Pando	1
1665	ALTAMIRANO TINCO	FELIX	C.I.	6105696	U. E. Ave María Fundación Manos Abiertas Virgen de la Natividad	2
1666	ALTAMIRANO VALERO	HEYDI ABIGAIL	C.I.	8328750	U.E. Irene Nava de Castillo B	2
1667	ALTO FLORES	KEVIN JUAN	C.I.	13393499	U.E. Rose Marie Galindo de Barrientos	2
1668	ALTUZARA QUISPE	VIRGINIA	C.I.	7005927	U.E. Bolivia Mar B	1
1669	ALTUZARRA APAZA	RODRIGO	C.I.	4763429	U.E. Union Europea A	2
1670	ALTUZARRA MAMANI	JOSE LUIS	C.I.	6917524	U.E. Ecológico Los Pinos B	2
1671	ALTUZARRA MAMANI	PAULINA	C.I.	6917521	U.E. Malla	1
1672	ALTUZARRA MIRANDA	EUNISE ELSA	C.I.	9907559	U. E. República de Francia B	1
1673	ALTUZARRA NORIEGA	JHESSICA DANIELA	C.I.	6122818	U.E. Rose Marie Galindo de Barrientos	2
1674	ALUCI MAMANI	RODOLFO	C.I.	12603615	U.E. Sagrada Familia	1
1675	ALVA BAUTISTA	REBECA	C.I.	8267933	U.E. Libertad en las Américas	2
1676	ALVARADO	GABRIEL RENE	C.I.	13248046	U.E. Don Bosco de Pampahasi A	1
1677	ALVARADO ALVARADO	GLORIA BLANCA	C.I.	6932922	Esc. Evaristo Valle	2
1678	ALVARADO ALVARADO	RAMIRO	C.I.	6804523	Colegio Wisco Kari	1
1679	ALVARADO ARTEAGA	NATALY PAOLA	C.I.	9173937	U.E. República Dominicana	1
1680	ALVARADO ARUNI	SONIA FABIANA	C.I.	4993942	U.E. Republica de Francia	2
1681	ALVARADO BAPTISTA	MARIA DE LOS ANGELES	C.I.	4326450	U.E. Juan Herschel A	1
1682	ALVARADO BARRIGA	ALBERTO	C.I.	12530943	U. E. Bautista Saavedra	2
1683	ALVARADO BURGOS	LUIS MIGUEL	C.I.	5574730	U.E. Juan Herschel A	1
1684	ALVARADO CABRERA	ANA BERTHA	C.I.	6932545	Colegio Ballivian	2
1685	ALVARADO CALLE	EXALTA JULIA	C.I.	8373225	Escuela El Palomar	1
1686	ALVARADO CALLISAYA	RODOLFO	C.I.	4251177	U.E. San Martín de Porres	2
1687	ALVARADO CHAO	RUTH EVA	C.I.	6824877	U.E. Franco Boliviano	2
1688	ALVARADO CHUQUIMIA	ARTURO MIGUEL	C.I.	8444612	U. E. República de Francia B	1
1689	ALVARADO CHURA	JACINTO ISIDRO	C.I.	9061564	Unidad Educativa Uni	1
1690	ALVARADO CLAURE	ISRAEL MARCELO	C.I.	5944441	U.E. Puerto Mejillones Ciudad Satelite	2
1691	ALVARADO CONDORI	FRANKLIN	C.I.	10913964	U.E. Nueva Tilata	1
1692	ALVARADO COPANA	ROCIO REYNA	C.I.	4890989	U. E. Luis Ernest CBN A	1
1693	ALVARADO ESTRADA	JUAN JOSE	C.I.	9930474	U.E. Vicente Donoso Torres A	1
1694	ALVARADO FLORES	LIZETTE NAYELI	C.I.	8431238	U. E. Abraham Lincoln	1
1695	ALVARADO FLORES	MARIA	C.I.	5744040	Escuela Seccional Chualla	1
1696	ALVARADO FORONDA	ALEXANDER	C.I.	6097037	U.E. Gregorio Reynolds	1
1697	ALVARADO GUTIERREZ	CAMILA SUSAN	C.I.	12896903	Sede Social Plan Autopista	1
1698	ALVARADO GUTIERREZ	NICOLASA	C.I.	4371673	Esc. Caquiaviri	1
1699	ALVARADO HUANCA	EMMA	C.I.	8411182	U.E. Loretto	1
1700	ALVARADO HUANCA	LARDYS DAILY	C.I.	9204303	Colegio Ballivian	2
1701	ALVARADO LEON	LENNY ALEJANDRA	C.I.	4915141	U.E. Carlos Palenque Aviles Dolores F	1
1702	ALVARADO LIMA	CECILIA YANN	C.I.	14878002	U.E. 6 de Junio	1
1703	ALVARADO MACHACA	ISABEL	C.I.	6810757	U.E. Anchallani República Venezuela	1
1704	ALVARADO MAMANI	CONSTA	C.I.	6132138	U.E. Villa Tunari	2
1705	ALVARADO MAMANI	JHAIR RUBEN	C.I.	9953305	U.E. Nueva Tilata	1
1706	ALVARADO MAMANI	LORETTA CATALINA	C.I.	13762806	U.E. Francisco de Miranda B	1
1707	ALVARADO MAMANI	VICTOR EFRAIN	C.I.	6141202	U.E. Taiwan	1
1708	ALVARADO MARUPA	TERESA	C.I.	6978106	Unidad Educativa 10 de Abril	1
1709	ALVARADO MEDINA	ANGEL JONATAN	C.I.	12639143	Esc. San Luis	1
1710	ALVARADO MEJIA	GABRIEL	C.I.	6519980	U.E. Julio Cesar PatiÃ±o	1
1711	ALVARADO MEJIA	PATRICIA YALY	C.I.	4150167	U.E. René Barrientos OrtuÃ±o	1
1712	ALVARADO MIRANDA	AXEL LEON	C.I.	6164728	U. E. Franz Tamayo Nro. 3	2
1713	ALVARADO MOCHO	ALDRIN	C.I.	14100571	Escuela Jose Manuel Pando	1
1714	ALVARADO MONRROY	JUAN CARLOS	C.I.	4761522	U.E. San Andrés A	1
1715	ALVARADO MONTES	NOEL	C.I.	4858740	U.E. Puerto del Rosario	2
1716	ALVARADO MORALES	MARIA STEPHANIE	C.I.	6121075	U. E. Los Pinos	1
1717	ALVARADO MOSCOSO	TANIA	C.I.	14283143	U.E. Villa Victoria A	1
1718	ALVARADO NINA	JHONATAN	C.I.	8386370	U.E. Católico Mercedes B	1
1719	ALVARADO NINA	JUAN GABRIEL	C.I.	8291700	U.E. Martin Cardenas Hermosa C	3
1720	ALVARADO PADILLA	JUAN CLAUDIO	C.I.	10102544	Unidad Educativa 10 de Abril	1
1721	ALVARADO QUISBERT	JAVIER OSVALDO	C.I.	10088879	U. E. Nicolás Fernandez Naranjo	2
1722	ALVARADO QUISPE	ESTELA	C.I.	4249607	U.E. 27 de Mayo A	2
1723	ALVARADO QUISPE	JULYT	C.I.	10917738	U.E. Santa Rosa De Lima B	2
1724	ALVARADO ROJAS	DENNYS OSVALDO	C.I.	5940211	U. E. Pantaleon Dalence	1
1725	ALVARADO ROJAS	MIGUEL	C.I.	6190800	U.E. Adela Zamudio A	1
1726	ALVARADO SALAZAR	ALBERTH	C.I.	1286509-1T	U.E. República del Ecuador	1
1727	ALVARADO SALGADO	ABEL	C.I.	4984804	U.E. Héroes del Pacifico	1
1728	ALVARADO SANCHEZ	VICTOR HUGO	C.I.	8464643	U.E. 6 de Junio	2
1729	ALVARADO SILVA	MARIA ANGELA	C.I.	9918291	U.E. Cristo Rey San Luis Fe y Alegría	1
1730	ALVARADO TACO	SIXTO	C.I.	6193380	U.E. Puerto de Guaqui	1
1731	ALVARADO TAPIA	ROSARIO	C.I.	4803699	U.E. Carlos Medinacelli	1
1732	ALVARADO TARQUI	ANGELA MARIELA	C.I.	8305379	Escuela Industrial Superior Pedro Domingo Murillo	1
1733	ALVARADO TARQUI	LIDIA	C.I.	6160231	U.E. EspaÃ±a	2
1734	ALVARADO TICONA	BETTY YESENIA	C.I.	11545170	Esc. Central de Yani	1
1735	ALVARADO TUCO	EDSON OMAR	C.I.	4302973	Polifuncional San Isidro	1
1736	ALVARADO VASQUEZ	JUAN PABLO	C.I.	6822220	U.E. My. Waldo Ballivián	1
1737	ALVARADO YARARI	YANITZA	C.I.	9081580	U.E. Tumupasa B	1
1738	ALVARES RODRIGUEZ	OLGA	C.I.	7501217	U. E. República Federativa del Brasil	1
1739	ALVAREZ	BENEDICTO	C.I.	5955832	U. E. Madre Maria Federica	1
1740	ALVAREZ	HENRRY LAZARO	C.I.	4875772	U.E. Las Nieves	1
1741	ALVAREZ	NILO DONAL	C.I.	13552485	U.E. Luis Oblitas del Carpio	1
1742	ALVAREZ	SERGIO FELMAN	C.I.	8431593	U.E. Cristo Rey	1
1743	ALVAREZ	WILFREDO	C.I.	9849660	U.E. Cap. Luis Rivero Sanchez	1
1744	ALVAREZ ACARAPI	HUMBERTO GABRIEL	C.I.	9109773	Escuela Jose Antonio De Sucre	1
1745	ALVAREZ ACARAPI	JOSE ALBERTO	C.I.	10947369	Escuela Jose Antonio De Sucre	1
1746	ALVAREZ ACHO	ABRAN	C.I.	6882517	U.E. Eduardo Abaroa III	1
1747	ALVAREZ ACHOCANA	CLAUDIA JAQUELINE	C.I.	8460593	Sede Social de Bella Vista Central II	1
1748	ALVAREZ AGUILERA	LEYLA SUSAN	C.I.	4878567	U.E. Alcides Arguedas Fiscal	1
1749	ALVAREZ ALARCON	EDUARDO ANDRES	C.I.	3360956	U.E. Franco Boliviano	2
1750	ALVAREZ ALBORTA	STEFFANO RAUL	C.I.	6428110	Esc. Centro Tilata	2
1751	ALVAREZ ALCON	GONZALO	C.I.	6063368	U.E. Tarapaca	1
1752	ALVAREZ ALIAGA	DIANA AURORA	C.I.	12607152	U.E. Néstor Paz Zamora	2
1753	ALVAREZ ALIAGA	JANNETTE FRANCY	C.I.	4269391	Escuela Eliodoro Camacho	1
1754	ALVAREZ ALIAGA	MARTHA	C.I.	6726683	U.E. Irene Nava de Castillo B	2
1755	ALVAREZ ALIAGA	NOELIA VIVIAN	C.I.	10919141	U. E. República de Francia B	1
1756	ALVAREZ AMAYA	ALEJANDRA	C.I.	9981702	U.E. Tarapaca	1
1757	ALVAREZ APAZA	JESUS MANUEL	C.I.	8460739	Escuela El Palomar	1
1758	ALVAREZ ARRASCAITA	SILVANA	C.I.	8427468	U.E. Miguel Mercado Encinas	1
1759	ALVAREZ ARUQUIPA	CRISTIAN	C.I.	8390782	U.E. 24 de Junio A	2
1760	ALVAREZ ARVITO	DIEGO ROMAN	C.I.	12897259	U.E. Alto De La Alianza	1
1761	ALVAREZ ASTETE	MILENKA MARIANA	C.I.	8334189	U.E. Santa Rosa La Florida A	1
1762	ALVAREZ AVELINO	LUZ ARACELI	C.I.	13495622	U.E. Puchahui	1
1763	ALVAREZ AYALA	ADRIAN RODRIGO	C.I.	12896188	U. E. Nicolás Fernandez Naranjo	2
1764	ALVAREZ BALDOMAR	MARIA IRENE	C.I.	6134978	U.E. Miguel de Cervantes Saavedra	1
1765	ALVAREZ BALTAZAR	RAMIRO	C.I.	6830494	U. E. Challasirca	1
1766	ALVAREZ BARRIENTOS	KATERINE MARISOL	C.I.	8352987	U.E. Niño Jesús Ciudad Del Niño	1
1767	ALVAREZ BARRIENTOS	PAOLA ANDREA	C.I.	6840520	U.E. Victor Paz Estensoro	1
1768	ALVAREZ BELLIDO	DENNISE	C.I.	7064598	U.E. Amig Chaco	1
1769	ALVAREZ BELMONTE	JUAN PABLO	C.I.	4273357	U.E. Achumani	2
1770	ALVAREZ BLAS	STHEPHANY	C.I.	9352202	U.E. Jach'a Uru	1
1771	ALVAREZ CABRERA	JERSON	C.I.	6935109	Unidad Educativa Conani	1
1772	ALVAREZ CALLE	ALEX	C.I.	9089216	U.E. Nucleo Alejandro Perez	1
1773	ALVAREZ CALLE	GERALDYNE	C.I.	9880878	Casa Comunal Pasankeri Norte Antofagasta	1
1774	ALVAREZ CALLE	RAMIRO RICHARD	C.I.	8088538	Unidad Educativa San Marcos	1
1775	ALVAREZ CALLISAYA	CARLA IVON	C.I.	9221319	U.E. Primavera B	1
1776	ALVAREZ CALLISAYA	ERICK	C.I.	15444505	U.E. Achumani	2
1777	ALVAREZ CALLISAYA	JHEFERSON	C.I.	9956711	U.E. EspaÃ±a	2
1778	ALVAREZ CANAZA	NATALY XIMENA	C.I.	9241500	U.E. Illimani	3
1779	ALVAREZ CARI	ANGELA DELIA	C.I.	9172688	U. E. Club de Leones Nro. 2	2
1780	ALVAREZ CARI	DEYVIS	C.I.	6748691	U.E. Mcal. Antonio Jose De Sucre A	1
1781	ALVAREZ CARLO	AMETH ALVARO	C.I.	8249530	U.E. German Busch	1
1782	ALVAREZ CARLO	MARIO MARCOS	C.I.	14770261	Instituto Americano	1
1783	ALVAREZ CASTAÑOS	JEOMAR RICHARD	C.I.	4752622	U.E. Gral. José de San Martin	2
1784	ALVAREZ CASTRO	LIMBERG	C.I.	13404637	U. E. Franz Tamayo de Río Seco A	2
1785	ALVAREZ CENTELLAS	DANIEL ROMMEL	C.I.	6988374	Instituto Tecnológico

No.	Apellidos	Nombres	Tipo Doc.	Doc. Identidad	Recinto	Mesa
1818	ALVAREZ ESCALERA	CRISTHIAN GIOVANNI	C.I.	4844870	U.E. Luis Espinal Camps Nro 1	1
1819	ALVAREZ ESCOBAR	JOSE MELANIO	C.I.	6829280	U. E. República Popular de China	2
1820	ALVAREZ ESPEJO	JAVIER	C.I.	10061260	U.E. 25 de Julio Senkata A	2
1821	ALVAREZ ESPINOZA	ISRAEL BRANDON	C.I.	9264239-1D	U.E. Republica de Cuba Pacajes	1
1822	ALVAREZ FERNANDEZ	MARIA LAURA	C.I.	7945405	U.E. Francisco de Miranda B	1
1823	ALVAREZ FLORES	DELIA TATIANA	C.I.	9093907	U. E. San Vicente de Paul Fe y Alegría	2
1824	ALVAREZ FUENTES	FERNANDO GUILLERMO	C.I.	2375744	U.E. Gregorio Reynolds	1
1825	ALVAREZ GALARZA	JHENNIFER KASANDRA	C.I.	14406796	U. E. Fuerzas Armadas De La Nación	1
1826	ALVAREZ GARAY	MARISOL	C.I.	3457563	U.E. Rvdo. Padre Walter Strub A	1
1827	ALVAREZ GARCIA	ABRAHAM JOEL	C.I.	12711761	U.E. Fátima	1
1828	ALVAREZ GARCIA	MILTON DAVID	C.I.	13502747	Escuela Jose Manuel Pando	1
1829	ALVAREZ GOMEZ	JHOSELYNE GABRIELA	C.I.	12394193	U. E. Copacabana Fe y Alegría	1
1830	ALVAREZ GUAYNOCA	LEONARDO ABEL	C.I.	10931278	U.E. Mcal. Andrés de Santa Cruz	2
1831	ALVAREZ HERRERA	JUAN ERICK	C.I.	13185211	U.E. Rosemary G. de Barrientos	1
1832	ALVAREZ HERVAS	PABLO ELLIOTT	C.I.	6803798	U.E. San Antonio Fe y Alegría	1
1833	ALVAREZ HUALLPA	CEFERINO	C.I.	6063110	U.E. Faro Murillo	1
1834	ALVAREZ HUANCA	ROGELIO	C.I.	9113900	Escuela Eduardo Avaroa	1
1835	ALVAREZ HUCHANI	JAVIER	C.I.	4370936	U.E. German Busch de Sivicani	1
1836	ALVAREZ HURTADO	FERNANDO ANDRE	C.I.	4315906	U.E. Rose Marie Galindo de Barrientos	2
1837	ALVAREZ JIMENEZ	CHRISTIAN RODRIGO	C.I.	6942744	U.E. Simón Bolívar	2
1838	ALVAREZ LEON	GIOVANNY GERMAN	C.I.	9091261	Instituto Tecnológico Ayacucho	2
1839	ALVAREZ LIMACHI	FROILAN	C.I.	6090152	Esc. Pablo Lavadens	1
1840	ALVAREZ LIMACHI	VICTOR HUGO	C.I.	8356958	U. E. Franz Tamayo de Río Seco A	2
1841	ALVAREZ LLUSCO	JHOMER NESTOR	C.I.	12454689	U. E. Sergio Suarez Figueroa	2
1842	ALVAREZ LOPEZ	PEDRO	C.I.	13256215	Sindicato Mixto de Transporte Litoral	1
1843	ALVAREZ LUNA	IBEET PRESENTACION	C.I.	2608134	Sindicato Mixto de Transporte Litoral	1
1844	ALVAREZ LUPA	HENRRY	C.I.	5749798	Esc. Mixta German Busch	1
1845	ALVAREZ LUQUE	JEFERSON JHOSINEY	C.I.	13548008	U.E. Cristal A	1
1846	ALVAREZ MAIZ	SHIRLEY MODESTA	C.I.	13275630	U. E. Franz Tamayo de Río Seco A	2
1847	ALVAREZ MAMANI	CRISTINA	C.I.	12796596	Escuela Chajlaya	1
1848	ALVAREZ MAMANI	EVA	C.I.	7065856	Escuela Palohuaya	1
1849	ALVAREZ MAMANI	FERNANDO	C.I.	5963570	Escuela Palohuaya	1
1850	ALVAREZ MAMANI	FERNANDO	C.I.	6838321	U.E. Francisco de Miranda B	1
1851	ALVAREZ MAMANI	GAVINO	C.I.	8262453	U.E. Puerto del Rosario	2
1852	ALVAREZ MAMANI	GEMA	C.I.	9094516	U.E. Luis Espinal Camps Aeropuerto	1
1853	ALVAREZ MAMANI	OMAR LEONEL	C.I.	9089595	U. E. Cuerpo de Cristo Fe y Alegría	1
1854	ALVAREZ MAMANI	SANDRA JANNETH	C.I.	5991137	U.E. Delia Gambarte de Quezada A	1
1855	ALVAREZ MAYTA	LEONOR MARIBEL	C.I.	4844896	U.E. Holanda	3
1856	ALVAREZ MAYTA	RODRIGO	C.I.	10006601	U. E. Walter Alpire Duran A	2
1857	ALVAREZ MENDOZA	SARA JUDITH	C.I.	6919759	Unidad Educativa Franz Tamayo	1
1858	ALVAREZ MERCADO	STEFANIE MICAELA	C.I.	7041956	U. E. San Miguel	1
1859	ALVAREZ MIRANDA	CRISTIAN MIGUEL	C.I.	15006650	U.E. Adela Zamudio A	1
1860	ALVAREZ MIRANDA	ENRIQUE JULIAN	C.I.	8342945	U.E. Copacabana C	2
1861	ALVAREZ NAVARRETE	PATRICIA MONICA	C.I.	2635866	U.E. San Andrés A	1
1862	ALVAREZ NINA	ALONDRA VALERIA	C.I.	8430983	U.E. René Barrientos OrtuÃ±o	1
1863	ALVAREZ ORTIZ	VERONICA	C.I.	6895287	U. E. Copacabana Fe y Alegría	1
1864	ALVAREZ PABON	SARA FAVIOLA	C.I.	6753326	U. E. Americano Néstor PeÃ±aranda 1	1
1865	ALVAREZ PAÑUNI	DANIEL	C.I.	4847277	U.E. Republica De Italia	1
1866	ALVAREZ PAUCARA	VIRGINIA	C.I.	6737971	Esc. Simon Boliviar	1
1867	ALVAREZ PEREZ	ADRIEL AUGUSTO	C.I.	13899752	U. E. San Simón de Ayacucho A	1
1868	ALVAREZ PEREZ	PAULINA	C.I.	4075170	U.E. Villa Victoria A	1
1869	ALVAREZ PINAYA	CARLOS ALBERTO	C.I.	3079779	Escuela Eliodoro Camacho	1
1870	ALVAREZ PINTO	JINA NOHEMY	C.I.	8406518	U.E. Fátima	1
1871	ALVAREZ PINTO	MARIA NELA	C.I.	4885116	U.E. Daniel Sanchez Bustamante II	2
1872	ALVAREZ POMA	JUAN SIXTO	C.I.	8323453	U.E. Juan Capriles	1
1873	ALVAREZ POMA	MARIA EUGENIA	C.I.	6046408	U.E. Mcal. José Ballivián D	1
1874	ALVAREZ QUELALI	ALVARO JOAQUIN	C.I.	10910566	U.E. Holanda	3
1875	ALVAREZ QUESO	ARACELY	C.I.	9103864	U.E. 3 de Mayo B	2
1876	ALVAREZ QUIROGA	DIEGO ARMANDO	C.I.	7842024	U. E. Marquirivi	1
1877	ALVAREZ QUISBERT	CARLA MAYLEN	C.I.	11109859	Esc. Unid Edu. Palos Blancos	1
1878	ALVAREZ QUISPE	BRANDY MAURICIO	C.I.	9162956	U.E. Genoveva Ríos	1
1879	ALVAREZ QUISPE	CRISTAL DAYANA	C.I.	13185016	U.E. Católico Mercedes B	1
1880	ALVAREZ QUISPE	JOSE LUIS	C.I.	10091875	Esc. Carrasco La Reserva	1
1881	ALVAREZ QUISPE	JOSELINE CAMILA	C.I.	9996660	U.E. República Dominicana	1
1882	ALVAREZ QUISPE	LEO JOHON	C.I.	14705092	U.E. Holanda	3
1883	ALVAREZ QUISPE	NELY DIANA	C.I.	13759888	U.E. La Paz	1
1884	ALVAREZ QUISPE	ROY WILLIAM	C.I.	8401599	U.E. Caracas A	1
1885	ALVAREZ QUISPE	VERONICA SANDRA	C.I.	6861086	U.E. Las Nieves	1
1886	ALVAREZ RAMIREZ	WENDY ROSALIA	C.I.	8369857	U.E. Daniel Sanchez Bustamante II	2
1887	ALVAREZ RAMOS	JUAN MARCELO	C.I.	6123734	U.E. Jaime Zenobio Escalante	1
1888	ALVAREZ REJAS	PAMELA MILDRETH	C.I.	6128969	U. E. Fuerzas Armadas De La Nación	1
1889	ALVAREZ REYES	LIZBETH NINOSKA	C.I.	9208336	U. E. ChaÃ±ocahua	2
1890	ALVAREZ ROCHA	BRYAN JAMIL	C.I.	9210867	U. E. Walter Alpire Duran A	2
1891	ALVAREZ RODRIGUEZ	ELNA	C.I.	13968333	U.E. Rosemary G. de Barrientos	1
1892	ALVAREZ RODRIGUEZ	MARY CRUZ	C.I.	9902364	U. E. Luis Alberto Pabon B	1
1893	ALVAREZ SAAVEDRA	CAMILA	C.I.	10034367	U.E. Topater	1
1894	ALVAREZ SALINAS	LIZETH LAURA	C.I.	6028359	U.E. 12 de Octubre	1
1895	ALVAREZ SANCHEZ	EDUARDO ENRRIQUE	C.I.	3378648	U.E. IV Centenario	1
1896	ALVAREZ SANCHEZ	RICARDO RODOLFO	C.I.	3378649	Centro de Capacitacion Inti Paxsi	1
1897	ALVAREZ SAUCEDO	ROXANA	C.I.	11540847	Escuela Santa Rosa de Quilo Quilo	1
1898	ALVAREZ SAURI	EYNAR	C.I.	8391800	Col. Jhon F. Keneddy	1
1899	ALVAREZ SEGALES	ERIKA SALMA	C.I.	6185038	U.E. República del Ecuador	1
1900	ALVAREZ SEMPERTEGUI	LUCIANA VICTORIA	C.I.	14005526	U.E. Americano Obrajes	1
1901	ALVAREZ SILVESTRE	ROSA CLARA	C.I.	6921973	Unidad Educativa Conani	1
1902	ALVAREZ SIÑANI	KENETH	C.I.	8399240	U.E. San Antonio Fe y Alegría	1
1903	ALVAREZ TAMBO	GROVER VINCENT	C.I.	4945645	U.E. Adela Zamudio A	1
1904	ALVAREZ TARQUI	MOISES YDO	C.I.	4746352	U.E. Calama	2
1905	ALVAREZ TELLEZ	SANDRA	C.I.	3333583	U.E. La Paz B	1
1906	ALVAREZ TERAN	JUAN DE DIOS	C.I.	13339800	U.E. Carlos Crespo	1
1907	ALVAREZ TINTA	GRACIELA ELENA	C.I.	14822792	U.E. Pacallo	1
1908	ALVAREZ TIRINA	ABIGAIL DORKAS	C.I.	13062226	U.E. Gregorio Reynolds	1
1909	ALVAREZ TITO	CESAR	C.I.	9196810	U. E. Nazario Pardo Valle	1
1910	ALVAREZ TORREBLANCO	ALDRIN ALVARO	C.I.	5977928	U.E. República Dominicana	1
1911	ALVAREZ UBANO	DELY HILARI	C.I.	13565657	Unidad Educativa Simon Bolivar	1
1912	ALVAREZ ULURI	SANTUSA	C.I.	6996083	Colegio Don Bosco	1
1913	ALVAREZ URRUTIA	MARIO MANUEL	C.I.	6936125	U.E. Luis Oblitas del Carpio	1
1914	ALVAREZ VASQUEZ	PAULINA	C.I.	6937317	Escuela Anquimoa	1
1915	ALVAREZ VERA	ALEYDA	C.I.	4982144	U.E. Ecológico Los Pinos B	2
1916	ALVAREZ VERA	LIZETH FRANCIS	C.I.	15101181	U. E. Cuerpo de Cristo Fe y Alegría	1
1917	ALVAREZ VILCA	DANYTZA PAOLA	C.I.	6987709	U.E. Gral. José de San Martin	2
1918	ALVAREZ VILLARREAL	DORIAN	C.I.	10092864	U.E. Horizontes A	1
1919	ALVAREZ ZACARIAS	SARAI	C.I.	7001470	U. E. Pedro Domingo Murillo	1
1920	ALVARO CRUZ	LIDIA	C.I.	4051044	U.E. Mariscal De Zepita	1
1921	ALVARO LUIS	CECILIA	C.I.	6135277	Escuela Jose Miguel Lanza	1
1922	ALVESTEGUI DEL CARPIO	RAMIRO ALEJANDRO	C.I.	9125098	U.E. Nuestra SeÃ±ora de Fátima	1
1923	ALVESTEGUI FLORES	RINA MARTHA	C.I.	3498386	U.E. Alfredo Vargas B	2
1924	ALVEZ MENDEZ	GRACIELY	C.I.	12564380	U.E. Puerto Mejillones Ciudad Satelite	2
1925	ALVIZ TORREZ	VALERIA	C.I.	6747981	U. E. República de Cuba	1
1926	ALVIZURI APAZA	PATRICIA ERIKA	C.I.	8317017	U.E. Noruega	1
1927	ALVIZURI DURAN	RONALDO ERWIN	C.I.	12513132	U.E. Boliviano del Sur	1
1928	ALVIZURI ESPINOZA	LUCIA ANDREA	C.I.	5954951	U.E. Achumani	2
1929	ALVIZURI MARTINEZ	GARY	C.I.	14564726	U. E. 16 de Julio de Mapiri	1
1930	ALVIZURI URIONA	MARIEL SAMANTHA	C.I.	8324109	U. E. República de China	1
1931	ALY ARELLANO	ELOY	C.I.	4865733	U. E. Villa Adela Yunguyo	1
1932	ALY COLQUE	RONALD	C.I.	6764004	U.E. EspaÃ±a	2
1933	ALY LAIME	BERTHA	C.I.	6793314	U.E. Totoral	1
1934	AMACHI AMACHI	IGNACIA CANDELARIA	C.I.	11545834	Escuela Romero Pampa	1
1935	AMACHI QUISOCALA	VICTORIA	C.I.	7007014	U.E. Mcal. Antonio Jose de Sucre	2
1936	AMADO ESTACA	ANA MISHEL	C.I.	9960657	U.E. Ingavi	2
1937	AMADO QUISPE	EFRAIN JHONNY	C.I.	10090975	Sede Social	1
1938	AMADOR MAIDANA	LEONARDO CAMILO	C.I.	6133454	U.E. Gral. José de San Martin	2
1939	AMADOR UZEDA	ROGER GABRIEL	C.I.	6859705	U. E. Luis Alberto Pabon B	1
1940	AMADOR VILLEGAS	OSDANA MARICELA	C.I.	7035762	U.E. Union Europea A	3
1941	AMAHUACHI SALAZAR	VIRGINIA MARCELINA	C.I.	9117175	U.E. Tarapaca Junthuma B	2
1942	AMANCIO MOLINA	ALDAIR MAURICIO	C.I.	9587703	Dirección Departamental de Educación La Paz	1
1943	AMANTE MAMANI	MARICRUZ	C.I.	9902068	U.E. La Merced B	2
1944	AMARO HUANCO	JOSUE LIMBERT	C.I.	15694428	U. E. República Popular de China	2
1945	AMARO LIMACHI	ADELIO	C.I.	10006024	U.E. Rotary Chuquiago Marca	2
1946	AMARO MAMANI	ARCENIO	C.I.	13052038	U. E. Mcal. Sucre	1
1947	AMARO MOLINA	YOBANA	C.I.	10031025	U.E. 23 de Marzo B	2
1948	AMARO QUISPE	SALOME	C.I.	4338565	U.E. Mercedes Elio De Rivero B	2
1949	AMARRO RAMOS	JIMMY CRISTIAN	C.I.	4831604	U.E. Genoveva Ríos	1
1950	AMARU	JOSE	C.I.	6743740	Col. Nacional Mixto Copacabana	1
1951	AMARU	LEONOR	C.I.	4998032	U.E. San Martín de Porres	2
1952	AMARU ALIAGA	LEYDI LORENA	C.I.	9113502	U.E. My. Waldo Ballivián	1
1953	AMARU ALMONTE	ADRIANA	C.I.	8341881	U. E. Luis Espinal de Collpani	2
1954	AMARU AMARU	RODOLFO	C.I.	7023196	U.E. Marcelo Quiroga Santa Cruz	1
1955	AMARU APAZA	ESTHER NOEMI	C.I.	10934812	U. E. Nicolás Fernandez Naranjo	2
1956	AMARU APAZA	MARITZA MARIBEL	C.I.	12510540	Col. Tomas Katari	1
1957	AMARU BLANCO	MATIAS EDGAR	C.I.	8464485	U.E. El Pedregal	1
1958	AMARU CALLISAYA	JORGE	C.I.	6036659	Col. Tomas Katari	1
1959	AMARU CALLISAYA	MIGUEL ANGEL	C.I.	10016619	U.E. Bethesda	1
1960	AMARU CASTILLO	JULIA	C.I.	4887764	Escuela Simona Manzaneda	1
1961	AMARU CHAMBI	DIONICIA ALBERTINA	C.I.	4975225	U.E. Néstor Paz Zamora	2
1962	AMARU CHOQUE	ESTIBER WALDO	C.I.	10015789	U. E. Franz Tamayo de Río Seco A	2
1963	AMARU CHOQUE	NOELIA	C.I.	13631011	U.E. Rafael Mendoza Castellón B	2
1964	AMARU CONDORI	GRACIELA	C.I.	9090575	Esc. Central Sorejaya	1
1965	AMARU CONDORI	LIDIA ROSMERY	C.I.	6072001	U.E. Las Delicias A	1
1966	AMARU CONDORI	MARIA ANTONIA	C.I.	6189985	Escuela Chojasivi	1
1967	AMARU CONDORI	MIGUEL	C.I.	11064816	Escuela Chojasivi	1
1968	AMARU CONDORI	VICTOR HUGO	C.I.	6015446	U. E. Juan Carlos Flores Bedregal	2
1969	AMARU CONDORI	VIDAL	C.I.	11064814	Escuela Chojasivi	1
1970	AMARU CUSSI	NELLY	C.I.	6956126	U.E. Jupapina	1
1971	AMARU ESPINOZA	PAZ ADRIAN	C.I.	13118949	U.E. Mariscal Santa Cruz	1
1972	AMARU GUTIERREZ	FELIPA	C.I.	6088301	U.E. República de Cuba	2
1973	AMARU JIHUACUTI	BETZA MACEDONIA	C.I.	8400233	U.E. Ignacio Calderón Fe y Alegría I	2
1974	AMARU KERHUA	FELIX	C.I.	14978814	(Cárcel) Recinto Penitenciario San Pedro de La Paz	1
1975	AMARU LARUTA	BETTY	C.I.	7072581	U.E. Villa Tunari	2
1976	AMARU LECOÑA	CASILDA	C.I.	4938810	Escuela Chojasivi	1
1977	AMARU LIMACHI	ALEX	C.I.	11083160	U.E. República del Ecuador	1
1978	AMARU LIMACHI	ERIKA ANA	C.I.	14905802	U. E. Franz Tamayo de Río Seco A	2
1979	AMARU MAMANI	CRISTHIAN REYNALDO	C.I.	12484530	U. E. Ecológico 25 de Julio A	1
1980	AMARU MAMANI	GLADYS	C.I.	11078948	Escuela Catavi	1
1981	AMARU MAMANI	LUCY	C.I.	6768329	U.E. Topater	2
1982	AMARU MAMANI	ORLANDO	C.I.	4881768	U.E. Juvenal Mariaca B	2
1983	AMARU MENDOZA	EXALTO	C.I.	6117177	U.E. Dora Schmidt A	1
1984	AMARU MENDOZA	LIDIA	C.I.	8286246	Centro de Salud Siripaca	1
1985	AMARU MOLLISACA	GLADYS	C.I.	13277387	U. E. Franz Tamayo de Río Seco A	2
1986	AMARU NINA	EDGAR EDSON	C.I.	9950638	Colegio Nacional Arturo Posnanski	1
1987	AMARU NINA	JULIO ALBERTO	C.I.	14556614	Colegio Nacional Arturo Posnanski	1
1988	AMARU NINA	ZONIA	C.I.	6098149	Col. Tomas Katari	1
1989	AMARU PACHECO	FRANKLIN	C.I.	14557457	U. E. Mcal. Sucre	1
1990	AMARU PAUCARA	LOURDES ROSA	C.I.	3360206	U.E. Los Andes	1
1991	AMARU QUISPE	HENRY IVAN	C.I.	8467942	U. E. Fuerzas Armadas De La Nación	1
1992	AMARU RAMOS	MARIA	C.I.	9082077	Col. Nacional Mixto Copacabana	1
1993	AMARU RAMOS	NEIDY YISHELL	C.I.	8400407	U. E. Litoral A	1
1994	AMARU REQUEZ	MARTHA	C.I.	4955885	U. E. República del Uruguay	1
1995	AMARU ROJAS	MIGUEL ANGEL	C.I.	13797828	U.E. José Antonio Paredes Candia	3
1996	AMARU ROQUE	GONZALO	C.I.	8366173	Col. Tomas Katari	1
1997	AMARU SALAZAR	DAYANA	C.I.	9136089	Centro de Salud Santa Ana	1
1998	AMATLLER MURILLO	CAMILA NATALIA	C.I.	4931881	U.E. Franco Boliviano	2
1999	AMATO CANCHARI	RAQUEL	C.I.	12394238	Sede Social	1
2000	AMATO KAPA	RUPERTO	C.I.	4809968	U.E. Anchallani República Venezuela	1
2001	AMAYA CAHUAYA	HENRRY ARIEL	C.I.	7001803	U.E. Illimani	1
2002	AMBROCIO MOLLO	SILVIA MERY	C.I.	7090445	U.E. Católico Mercedes B	1
2003	AMBROCIO SOLIZ	RONALD JHONNY	C.I.	5774499	U.E. Pedro Poveda A	1
2004	AMELLER BOBARIN	ALEJANDRO MAURICIO	C.I.	4282623	U.E. Amerinst	2
2005	AMELLER SARAVIA	ADRIANA CECILIA	C.I.	6080968	U.E. Victor Paz Estensoro	1
2006	AMELUNGE GONZALES	ANDREA GISELLE	C.I.	11105630	U. E. Americana	1
2007	AMEZAGA RAMOS	MARIA DANIELA	C.I.	3326579	U.E. Amerinst	2
2008	AMEZAGA ROCHA	RODOLFO	C.I.	4331272	U.E. Cristo Rey	1
2009	AMIZOLA CHAMBI	ANABEL	C.I.	12957615	U.E. Tarapaca Junthuma B	2
2010	AMIZOLA LARICO	DORIS	C.I.	5993453	U.E. Agustín Aspiazu	1
2011	AMIZOLA MAMANI	JHOSELINE	C.I.	11541469	Esc. Centro Tillata	3
2012	AMIZOLA MEJIA	MARTHA	C.I.	12543217	U. E. Siatha	1
2013	AMONZABEL CALVETI	ADOLFO GONZALO	C.I.	3430571	U.E. Saint Peter's	1
2014	AMONZABEL GUTIERREZ	MARIA PRISCILA	C.I.	4825637	U.E. Gran BretaÃ±a A	1
2015	AMORAGA CONDE	NORDAN OSCAR	C.I.	12670680	U. E. Marien Garten A	2
2016	AMORAGA CONDORI	VIRGINIA PORFIRIA	C.I.	3465605	Colegio Ballivian	2
2017	AMORIM	DEBORA SIMONY	C.I.	13493469	U.E. San Ignacio	1
2018	AMORRAGA LOPEZ	TANIA	C.I.	8386724	U.E. Cristal A	1
2019	AMOS CHAVEZ	VLADIMIR OSCAR	C.I.	9151510	U. E. 16 de Julio de Mapiri	1
2020	AMOS PARIAMO	NOEMI	C.I.	8339068	U. E. 16 de Julio de Mapiri	1
2021	AMPA HUCHANI	ELBA	C.I.	6926844	U.E. Nacional Litoral	1
2022	AMPA MAMANI	CESAR	C.I.	13276168	Esc. Ladislao Cabrera	1
2023	AMPA MERMA	HENRY WILMER	C.I.	6926921	U.E. Nacional Litoral	1
2024	AMPUERO BALBOA	SHARON LAURA	C.I.	13763117	U.E. 1ro de Mayo	2
2025	AMPUERO MEJIA	JENNY PATROCINIA	C.I.	3357912	Complejo Deportivo Camiri	1
2026	AMPUERO PEÑARANDA	SERGIO GERMAN	C.I.	3384397	Complejo Deportivo San Luis	1
2027	AMPUERO SALCEDO	ERIK DANIEL	C.I.	6977792	U.E. Adolfo Costa Du Rels	2
2028	AMPUERO SALCEDO	GLADYS NATALY	C.I.	6977780	U.E. Adolfo Costa Du Rels	2
2029	AMPUERO VILLARROEL	HUGO NELSON	C.I.	8464952	U.E. Héroes del Pacifico	1
2030	AMURRIO MUÑOZ	ADRIANA DANIELA	C.I.	14044138	U.E. Miguel de Cervantes Saavedra	1
2031	AMURRIO ROSSI	LILIAN ISELA	C.I.	4360444	U. E. Walter Alpire Duran A	2
2032	AMURRIO SARAVIA	JULIO KEVIN	C.I.	5296573	Colegio Villa Litoral	1
2033	AMUSQUIVAR JEMIO	GERARDO	C.I.	6835686	U.E. Bautista Canadiense	1
2034	AMUTARI QUENEVO	ALIDA	C.I.	5623343	U.E. Copacabana C	2
2035	ANACHURI DAZA	ROGER ANTONIO	C.I.	10639290	U.E. Domingo Savio A	1
2036	ANAGUA QUISPE	GABRIEL MIGUEL	C.I.	13550484	U.E. Felipe Segundo Guzman	1
2037	ANAGUA TARQUINO	JUAN ANDRES	C.I.	12925952	U.E. Illimani	1
2038	ANARA CHAMBILLA	ELIAS	C.I.	7078560	Unidad Educativa Sapahaqui	1
2039	ANARA FLORES	ELIZABETH	C.I.	6111626	U. E. Yunguyo Fe y Alegría B	2
2040	ANARATA CRUZ	IRENE	C.I.	9156696	U.E. 10 de Febrero	1
2041	ANAVIA BLANCO	KEVIN JORGE	C.I.	6837194	U.E. Martin Cardenas Hermosa C	3
2042	ANAYA QUISPE	MARIO	C.I.	4975934	Esc. Nucleo San Antonio de Millipa	1
2043	ANCACHI CRUZ	CARMEN	C.I.	7267255	Colegio Alto De La Alianza	1
2044	ANCALLE CHECA	MARTHA	C.I.	7376365	U.E. Illimani	3
2045	ANCALLE ZUÑIGA	RICHARD WILLIAMS	C.I.	4790531	U.E. Ignacio Calderón Fe y Alegría I	2
2046	ANCARI QUISPE	FREDDY	C.I.	12733256	U.E. Mariscal Santa Cruz	1
2047	ANCASI FERNANDEZ	ALDAIR RONALDO	C.I.	8830112	U.E. Santa Rosa La Florida A	1
2048	ANCASI FLORES	FREDDY GONZALO	C.I.	6859525	U.E. San José Fe y Alegría	2
2049	ANCASI FLORES	SERGIO RAMIRO	C.I.	13439334	U.E. José Santos Vargas I	1
2050	ANCASI FLORES	VIRGINIA	C.I.	3440607	U.E. Luis Espinal Camps Fe y Alegría	1
2051	ANCASI GUTIERREZ	ILDA	C.I.	6055804	U.E. República de Japón	1
2052	ANCASI MAMANI	FIDELIA	C.I.	5477591	Col. Rvdo. Victor Aruazo Plaza Principal	1
2053	ANCASI QUISPE	RONALD TEDDY	C.I.	9220776	U.E. Union Europea A	3
2054	ANCASI SONCO	JOSUE	C.I.	6800158	U.E. Irene Nava de Castillo B	2
2055	ANCOMA	JOAQUIN JESUS	C.I.	4756288	U.E. Gualberto Villarroel	1
2056	ANCOMA HUANCA	JHON EDGAR	C.I.	14783007	Esc. Ismael Montes	1
2057	ANCONI SAJAMA	MARCELINA	C.I.	4961871	U.E. San José Fe y Alegría	2
2058	ANDALUZ VASQUEZ	LUIS FERNANDO	C.I.	8371534	U.E. La Merced B	2
2059	ANDIA ALBORTA	MELISSA	C.I.	12394039	U.E. Héroes del Pacifico	1
2060	ANDIA BELTRAN	MILY	C.I.	13550399	U.E. 25 de Julio Senkata A	2
2061	ANDIA HINOJOSA	JHONNY	C.I.	6919979	Colegio Azambo	1
2062	ANDIA NOA	ESTHER	C.I.	6975680	U. E. Nazario Pardo Valle	1
2063	ANDIA ORELLANA	MILDRED IVELISS	C.I.	7347117	U. E. República de Cuba	1
2064	ANDIA VELLACITA	NATIVA	C.I.	6873438	U.E. Luis Ramos	1
2065	ANDRADE ACHO	CLARA MERCEDES	C.I.	4746669	U.E. Ignacio Calderón Fe y Alegría I	2
2066	ANDRADE ARROYO	CRISTHIAN	C.I.	6801898	U.E. Pedro Poveda A	1
2067	ANDRADE BLANCO	BELINDA EVELIN	C.I.	12831921	U. E. Juan Pablo II B	1
2068	ANDRADE GALLEGOS	EVER VLADIMIR	C.I.	8407738	U. E. San Vicente de Paul Fe y Alegría	2
2069	ANDRADE HUANCA	ADAN	C.I.	13055286	U.E. Agustín Aspiazu	1
2070	ANDRADE IBAÑEZ	MABEL	C.I.	6100499	U.E. Carlos Medinacelli	1
2071	ANDRADE LAIRANA	MATEO LEONARDO	C.I.	8414890	Unidad Educativa Mallasa	1
2072	ANDRADE LAURA	SHIRLEY NAJHELY	C.I.	10014837	U.E. Agustín Aspiazu	1
2073	ANDRADE LEYES	WILSON MATEO	C.I.	10015494	U.E. 24 de Junio A	2
2074	ANDRADE LIMA	WENDY VALERIA	C.I.	5472175	Colegio Nacional Arturo Posnanski	1
2075	ANDRADE MAMANI	CRISTHIAN MAURICIO	C.I.	12480994	U.E. 6 de Junio	2
2076	ANDRADE MAMANI	GREGORIO	C.I.	3558067	Escuela U.E. Titiamaya	1
2077	ANDRADE MAMANI	LUZ ARIANA	C.I.	12515459	U.E. Cristo Rey	1
2078	ANDRADE MICHEL	JHONNY ALEXANDER	C.I.	11110520	U. E. Bolivia I	1
2079	ANDRADE MONTAÑO	RAFAEL MICHAEL	C.I.	8329236	U. E. Ave María Fundación Manos Abiertas Virgen de la Natividad	2
2080	ANDRADE MONTECINOS	JENNY ISABEL	C.I.	4257401	U.E. Puerto Mejillones Ciudad Satelite	3
2081	ANDRADE PALACIOS	JENNY LILIAM	C.I.	2644911	U.E. 12 de Octubre	1
2082	ANDRADE PAUCARA	MANUELA TRINIDAD	C.I.	4825182	U.E. Libertad Nro 1	1
2083	ANDRADE QUIROGA	IBETH LIZETH	C.I.	9104743	U.E. Bicentenario La Paz	1
2084	ANDRADE QUISBERT	RAMIRO AMILCAR	C.I.	4373586	U.E. Cristiano Vida Nueva	1
2085	ANDRADE QUISPE	JULIA MARIA	C.I.	4887688	U.E. Union Europea A	3
2086	ANDRADE QUISPE	MARCELO FABIAN	C.I.	12896024	U.E. Simón Rodriguez CarreÃ±o	1
2087	ANDRADE REQUENA	GLORIA MARIA	C.I.	4319013	U.E. Horizontes A	1
2088	ANDRADE ROCHA	JONATHAN MARCO	C.I.	9904721	U. E. Litoral A	1
2089	ANDRADE ROMERO	ABIGAIL	C.I.	9383059	U.E. Hugo Dávila A	2
2090	ANDRADE SAENZ

No.	Apellidos	Nombres	Tipo Doc.	Doc. Identidad	Recinto	Mesa
2121	ANGULO CONDORI	MARIA MAGDALENA	C.I.	5472061	U.E. Elizardo Perez	2
2122	ANGULO CONDORI	SINDEL DAYANA	C.I.	13765243	U. E. Sergio Suarez Figueroa	2
2123	ANGULO COPA	ANGELICA	C.I.	16060245	U.E. Boliviano Japones	1
2124	ANGULO CORDERO	EDWIN	C.I.	4982460	U. E. 6 de Junio de Cosmos 79	2
2125	ANGULO ESPINOZA	HELEN MILKA	C.I.	14737502	U.E. Franz Tamayo	1
2126	ANGULO HUACARA	MARIA FERNANDA	C.I.	14643932	U. E. Los Pinos	2
2127	ANGULO HUANCA	ROSSMERY	C.I.	7017250	U.E. Puerto de Guaqui	2
2128	ANGULO JIMENEZ	TOMAS MARCELO	C.I.	6135179	U. E. Marien Garten A	2
2129	ANGULO LAZO	ROSSE MARY	C.I.	4983184	U.E. Mercedes Elio De Rivero B	2
2130	ANGULO LECOÑA	JUAN JOEL	C.I.	10029849	U.E. Los Andes	1
2131	ANGULO LUNA	JORGE CHRISTIAN	C.I.	12423535	U. E. Copacabana Fe y Alegría	2
2132	ANGULO MAMANI	ANASTACIO	C.I.	6078967	U.E. Franz Tamayo	1
2133	ANGULO MAMANI	GUMERCINDO	C.I.	5980121	U.E. 27 de Mayo A	2
2134	ANGULO PACO	ROLY	C.I.	7037229	U.E. Rafael Pabón	1
2135	ANGULO QUISPE	JOSE LUIS	C.I.	4747418	U.E. San José Fe y Alegría	2
2136	ANGULO RODRIGUEZ	SHEYLY EMILY	C.I.	9873611	U.E. Ingavi	2
2137	ANGULO RODRIGUEZ	WILSON FABIAN	C.I.	8435538	U.E. Eduardo Abaroa III	2
2138	ANGULO ROMERO	CLARA PILAR	C.I.	7085147	U.E. Bolívar Municipal	1
2139	ANGULO ROMERO	GONZALO	C.I.	6069881	U.E. Bolivia Mar B	1
2140	ANGULO SEVERICHE	MARIA ANTONIETA	C.I.	3729410	U.E. Loretto	1
2141	ANGULO SIRPA	ALEXIS MAURICIO	C.I.	8465736	U.E. Pantini	1
2142	ANGULO SIRPA	RUTH NOELIA	C.I.	16399524	U.E. Calama	3
2143	ANGULO VILLARROEL	JAVIER ALEXANDRO	C.I.	4293605	U.E. Franco Boliviano	2
2144	ANGULO VILLAZANTE	RICARDO CRISTHIAN	C.I.	13760108	U.E. Juan José Torrez Gonzales B	1
2145	ANIBARRO ILIMURI	KATHERINE INES	C.I.	8402571	U.E. San José I	1
2146	ANIBARRO ZUAZO	SUSANA CAROLA	C.I.	4757373	U.E. Ignacio Calderón Fe y Alegría I	2
2147	ANTACHOQUE QUISPE	DIEGO	C.I.	5974094	Unidad Educativa Central Quinuni	1
2148	ANTE	CLAUDIA	C.I.	8482593	U.E. Bethesda	1
2149	ANTELO CRUZ	SERGIO PEDRO	C.I.	4299386	U.E. Achumani	3
2150	ANTELO ENOBORE	DAYANY	C.I.	8442699	Instituto Tecnológico Ayacucho	3
2151	ANTELO FERREIRA	ROSMERY	C.I.	1762411	U. E. Litoral A	1
2152	ANTELO FLORES	SILVIA PAULA	C.I.	4948716	U.E. San Martín de Porres	2
2153	ANTELO JUSTINIANO	MATIAS ALEJANDRO	C.I.	12420577	U.E. Alfredo Vargas B	2
2154	ANTELO SANCHEZ	ARLETH FERNANDA	C.I.	10070440	U.E. Vicente Tejada	2
2155	ANTEQUERA	ADRIANA GRACE	C.I.	14401081	U.E. Juan Capriles	1
2156	ANTEQUERA	GRACE CLARIBEL	C.I.	6132245	U.E. Holanda	3
2157	ANTEQUERA	JHONNY CESAR	C.I.	3625640	U. E. Walter Alpire Duran A	2
2158	ANTEQUERA CLAURE	MARCELO WALTER	C.I.	4904713	U.E. Cristo Rey San Luis Fe y Alegría	2
2159	ANTEQUERA FUENTES	JHILSON ARTURO	C.I.	8305517	U.E. Rose Marie Galindo de Barrientos	3
2160	ANTEQUERA RADA	YURI GABRIEL	C.I.	8445909	U.E. Jupapina	1
2161	ANTEQUERA TRIGO	BRENDA ALEJANDRA	C.I.	11108274	U.E. Americano Obrajes	2
2162	ANTEQUERA UREÑA	ANDRES RONALD	C.I.	6984079	U. E. Fuerzas Armadas De La Nación	1
2163	ANTEQUERA VILLAMIL	NINON LUCCIA	C.I.	3462398	U. E. Antonio Diaz Villamil A	1
2164	ANTEZANA AMADOR	TERESA ALEJANDRA	C.I.	4913497	U.E. Agustín Aspiazu	1
2165	ANTEZANA ARENAS	LAURA PATRICIA	C.I.	3497731	U.E. Amor de Dios	1
2166	ANTEZANA BLANCO	ARIEL GUSTAVO	C.I.	10038387	U. E. Villa Adela Yunguyo	1
2167	ANTEZANA CADARIO	GILMAR MARTIN	C.I.	3449272	U.E. Franco Boliviano	2
2168	ANTEZANA CARRILLO	JHONN YAMIL	C.I.	12454872	U.E. Luis Espinal Camps Aeropuerto	1
2169	ANTEZANA COLQUE	SANTIAGO GABRIEL	C.I.	6791517	U.E. Domingo Savio A	1
2170	ANTEZANA FERNANDEZ	HELEN STEPHANIE	C.I.	9861925	U.E. Francisco de Miranda B	2
2171	ANTEZANA GARCIA	ALVARO ZENON	C.I.	12959874	U.E. Hugo Dávila A	2
2172	ANTEZANA GUTIERREZ	JHONNY	C.I.	6065028	U.E. Marcelo Quiroga Santa Cruz	1
2173	ANTEZANA LLULLUMANI	ANTONIO	C.I.	3410885	U.E. Vicente Donoso Torres A	1
2174	ANTEZANA LOAYZA	DAMANI MARIANA	C.I.	11063653	U.E. Unión Bolivariana	1
2175	ANTEZANA LUIZAGA	IVAN JORGE	C.I.	8420616	U.E. Amerinst	2
2176	ANTEZANA MCKENZIE	MICAELA	C.I.	6509770	U.E. Achumani	3
2177	ANTEZANA ORTIZ	NOEMI AMPARO	C.I.	4794712	U.E. La Paz B	1
2178	ANTEZANA TRUJILLO	RONAL	C.I.	6888306	U.E. Hugo Chavez Frías	1
2179	ANTI ALI	XIMENA MARITZA	C.I.	9128159	U.E. Rose Marie Galindo de Barrientos	3
2180	ANTI CALDERON	CRISTIAN	C.I.	12736088	U.E. Bethesda	1
2181	ANTI CALLE	ALVARO GUSTAVO	C.I.	8407681	Instituto Tecnológico Ayacucho	3
2182	ANTI FERNANDEZ	VANIA MARIBEL	C.I.	13500125	U.E. Chijini Alto	1
2183	ANTI FLORES	DEYSI MARIELA	C.I.	6841744	U. E. Abraham Reyes Fe y Alegría	1
2184	ANTI FLORES	DIANA ERLINDA	C.I.	12897030	U.E. Pablo Iturri Jurado B	2
2185	ANTI LAURA	FRANCISCA RAMONA	C.I.	6877394	U.E. Santa Rosa De Lima B	2
2186	ANTI MAMANI	ALCIDES CRISTIAN	C.I.	7053801	U.E. 3 de Mayo B	2
2187	ANTI MAMANI	FLORENCIO	C.I.	10061996	Colegio Comanche	1
2188	ANTI QUISPE	REINA JUDITH	C.I.	10065785	U.E. 3 de Mayo B	2
2189	ANTI RAMIREZ	EDWIN	C.I.	9860750	U.E. Santiago I	2
2190	ANTIÑAPA ARCAYA	JAVIER	C.I.	7068055	U.E. Irene Nava de Castillo B	2
2191	ANTIÑAPA CHAVEZ	EMMA PELAGIA	C.I.	9139224	Esc. P. Domingo Murillo	1
2192	ANTIÑAPA LUQUE	HUBER	C.I.	6158255	U.E. Ingavi	2
2193	ANTIÑAPA PARAPO	EUSEBIA FRANCISCA	C.I.	10100396	Escuela Maximiliano Ortiz	1
2194	ANTIÑAPA QUISPE	JESUS IGNACIO	C.I.	6771402	U.E. Juan Pablo II	1
2195	ANTOLIN	LICETH HEIDY	C.I.	13346598	Esc. Unid Edu. Palos Blancos	1
2196	ANTONIO ARUNI	ELSA	C.I.	6932380-1B	U.E. 6 de Junio	2
2197	ANTONIO BAUTISTA	ANDY JOSEPH	C.I.	8371575	Escuela Chua Cocani	1
2198	ANTONIO BENAVIDEZ	FILOMENA	C.I.	6824350	U.E. 25 de Julio Senkata A	2
2199	ANTONIO CALLE	PAMELA	C.I.	7086865	Esc. San Luis	2
2200	ANTONIO CALLISAYA	LIDIA	C.I.	5483462	Esc. Caquiaviri	1
2201	ANTONIO CALLISAYA	MARLENE	C.I.	6932194	Esc. Viliroco	2
2202	ANTONIO COLQUE	MARTIREZ	C.I.	5729334	Ladislao Cabrera	1
2203	ANTONIO CONDORI	KEVIN TEOFILO	C.I.	10083416	Esc. Evaristo Valle	2
2204	ANTONIO CONDORI	LUZ MARIELA	C.I.	13826944	U.E. José Antonio Paredes Candia	3
2205	ANTONIO CORI	DANIA	C.I.	10945439	U.E. Juan Capriles	1
2206	ANTONIO ESCARZO	GIOVANA	C.I.	9185047	U.E. Mariscal De Zepita	1
2207	ANTONIO GARCIA	ANDRES	C.I.	5477830	Unidad Educativa Daniel Gomez Garcia	1
2208	ANTONIO MAMANI	ELENA	C.I.	5964071	Unidad Educativa German Busch	1
2209	ANTONIO MAMANI	JOSE LUIS	C.I.	10908313	Colegio Ballivian	2
2210	ANTONIO MAMANI	NORBERTO	C.I.	4950883	Esc. Evaristo Valle	2
2211	ANTONIO MATIAS	FRUMECIA	C.I.	6939003	U.E. Germán Busch de Tablachaca	1
2212	ANTONIO MAYTA	YAMILA	C.I.	9115350	U.E. Adolfo Costa Du Rels	2
2213	ANTONIO MEDINACELI	MAYERLI MARILIN	C.I.	9901593	U. E. Ave María Fundación Manos Abiertas Virgen de la Natividad	3
2214	ANTONIO QUISPE	ERIK RODRIGO	C.I.	9971429	Colegio Ballivian	3
2215	ANTONIO QUISPE	FRANKLIN	C.I.	6988451	Esc. San Luis	2
2216	ANTONIO QUISPE	IVAN	C.I.	9223061	U. E. San Roque	2
2217	ANTONIO VALERO	LETZI RUTH	C.I.	9929281	U.E. Atipiris	1
2218	ANTONIO ZEGARRA	ERIKA ANDREA	C.I.	7369968	U.E. 23 de Marzo B	2
2219	ANUFRIEV SKOROHODOV	IRINA	C.I.	6948450	Esc. German Busch	1
2220	ANZA MORALES	JORGE FELIX	C.I.	3994216	U.E. Gregorio Reynolds	1
2221	ANZOLEAGA FLORES	JUAN PABLO	C.I.	7454213	U. E. Americano Néstor PeÃ±aranda 1	1
2222	ANZOLEAGA NAVARRO	VERONICA CLAUDIA	C.I.	3456700	U.E. Rose Marie Galindo de Barrientos	3
2223	AÑAGUAYA CAPCHA	VIRGINIA	C.I.	4318326	Colegio Cajiata	1
2224	AÑAGUAYA HILARI	ALBERTINA	C.I.	4368245	U. E. San Roque	2
2225	AÑAGUAYA HILARI	NELSON	C.I.	6142439	U. E. Brasil	2
2226	AÑAGUAYA POMA	RAQUEL	C.I.	9199873	U. E. Morocollo	1
2227	AÑAHUAYA BARRADAS	ALEX MATEO	C.I.	13968659	U.E. Irene Nava de Castillo B	2
2228	AÑAHUAYA LAIME	BETO LIRIO	C.I.	9923232	U.E. Huayna Potosí	2
2229	AÑAHUAYA MAMANI	OSMAR	C.I.	9948014	Escuela Franz Tamayo	1
2230	AÑAMORO MACHACA	BRIGIDA AURORA	C.I.	6752998	U. E. San Roque	2
2231	AÑAMURI TICONA	MILTON	C.I.	14124371	Escuela Maximiliano Ortiz	1
2232	AÑAMURO CONDORI	SILVIA PATRICIA	C.I.	9179156	U.E. Sagrado Corazón de Jesús	2
2233	AÑAMURO CRIALES	CARMEN ROCIO	C.I.	3452397	U.E. Loretto	1
2234	AÑAMURO CUSI	GROVER GUZMAN	C.I.	9941385	U.E. Gral. Juan José Torres Gonzales	2
2235	AÑAMURO MAMANI	LEONARDA	C.I.	9176239	U.E. Elizardo Perez	2
2236	AÑAYA POMA	LIZET	C.I.	10071914	U. E. Oscar Alfaro B	1
2237	AÑAYA QUISPE	ADELIA	C.I.	6880349	U.E. Holanda	3
2238	AÑAYA YANA	INES BEATRIZ	C.I.	14636010	U. E. Warisata	1
2239	AÑAZGO RUIZ	NORMA	C.I.	1887718	U.E. Dora Schmidt A	1
2240	APALA LARICO	STEPHANIE LUZMARIA	C.I.	12480941	U.E. Don Bosco de Pampahasi A	2
2241	APANA BEYUMA	SIENA	C.I.	8289439	Unidad Educativa Central Buena Vista	1
2242	APANA CUQUI	DANY ANTONIO	C.I.	9068421	Esc. Chaupy Yachay Huasi	1
2243	APANA MACHACA	YUSARA	C.I.	9143205	Escuela Simona Manzaneda	1
2244	APANA MENDO	DIOGER	C.I.	16608472	U.E. Copacabana A	1
2245	APANA MOLINA	VIVIANA	C.I.	13127164	U.E. Fátima	1
2246	APANA PARIAMO	NORA	C.I.	9068415	Esc. Chaupy Yachay Huasi	1
2247	APANA PARIAMO	YESSICA NEIVA	C.I.	8293229	U.E. Tumupasa B	1
2248	APANA POROZO	MIGUEL SACARIAS	C.I.	11105854	U. E. Munaypata	1
2249	APANA SANCHEZ	JUAN DANIEL	C.I.	6936075	U. E. Nazario Pardo Valle	1
2250	APANA VERA	MARCO RODRIGO	C.I.	9106903	Colegio Santísima Trinidad	1
2251	APANA VERA	REMBERTO	C.I.	9106970	Colegio Santísima Trinidad	1
2252	APANQUI CHAIÑA	ALBERTO	C.I.	6141107	U.E. Simón Bolivar Nro 1	1
2253	APANQUI CONDORI	MARIO	C.I.	4286407	U.E. Ecológico Los Pinos B	2
2254	APANQUI CONDORI	RAYNER	C.I.	10089491	Escuela Saihuani	1
2255	APANQUI HUANCA	MARINA	C.I.	12764403	U.E. Rosemary G. de Barrientos	1
2256	APANQUI LIPA	SANTIAGO	C.I.	6115493	Escuela Central Titicachi	1
2257	APANQUI OJEDA	MIRIAM	C.I.	13569005	Escuela Central Titicachi	1
2258	APANQUI RAMIREZ	AMALIA MILENKA	C.I.	12637035	Escuela Santa Rosa de Quilo Quilo	1
2259	APANQUI VALERO	MARIZOL	C.I.	6902892	Escuela Seccional Multigrado Upani	1
2260	APARAYA CHALO	ELVIS	C.I.	6941430	U.E. Agua Dulce	1
2261	APARICIO AVENDAÑO	ALEJANDRO	C.I.	4757721	U.E. Agustín Aspiazu	1
2262	APARICIO CALLE	JHONATAN FARID	C.I.	9092855	U.E. Martin Cardenas Hermosa C	3
2263	APARICIO CORDERO	PIMPI TERESA	C.I.	3304756	U.E. Nacional Guanay	1
2264	APARICIO DURAN DE CASTRO	ZULMA PATRICIA	C.I.	2383213	U.E. Copacabana C	2
2265	APARICIO GUISBERT	ERIKA FELIPA	C.I.	4285112	U.E. Boliviano del Sur	1
2266	APARICIO IBAÑEZ	MARVIN ARNOL	C.I.	8297795	U.E. San Martín de Porres	2
2267	APARICIO LORAS	ALVARO ANGEL	C.I.	10919835	U.E. Oscar Unzaga De La Vega	1
2268	APARICIO LUZAGA	ERNESTO RODRIGO	C.I.	6844984	U.E. Puerto Mejillones Ciudad Satelite	3
2269	APARICIO MIRANDA	AMPARITO DEL CARMEN	C.I.	5780439	U.E. Amor de Dios	1
2270	APARICIO PEREZ	JULIA	C.I.	9158696	Col. Nal. Mixto Teoponte	1
2271	APARICIO QUISPE	JORGE MAURICIO	C.I.	6794525	Polifuncional San Isidro	1
2272	APARICIO RIVEROS	YAQUELIN CAROLA	C.I.	6166134	U. E. Sergio Suarez Figueroa	2
2273	APARICIO SORIA	JHONATAN DIEGO	C.I.	6889040	U.E. San Pedro	1
2274	APARICIO VILLARREAL	ELIZABETH CARLA	C.I.	5940173	U.E. Maria Auxiliadora I	1
2275	APATA GUTIERREZ	CESAR DUBAN	C.I.	11071448	Unidad Educativa Conani	1
2276	APATA GUTIERREZ	MINERVA LUZERO	C.I.	11071447	Escuela Huaynacota	1
2277	APATA POMA	ROGER PEDRO	C.I.	9214658	U.E. Tupac Amaru	1
2278	APAZA	ANA MARIA	C.I.	10033462	Esc. Centro Tilata	3
2279	APAZA	BARBARA BERNARDINA	C.I.	14531287	Esc. Mojos	1
2280	APAZA	CESAR	C.I.	6882892	U. E. Bautista Saavedra	2
2281	APAZA	EUSEBIO	C.I.	4759277	U.E. Tucupi	1
2282	APAZA	IRENE	C.I.	4976280	U. E. 16 de Febrero A	2
2283	APAZA	JHOSELIN MIRIAM	C.I.	15660887	Sede Social	1
2284	APAZA	LOURDES	C.I.	6079306	U.E. 6 de Junio	2
2285	APAZA	MARINA HILARIA	C.I.	6932356	Esc. 18 de Noviembre	2
2286	APAZA	ROCIO	C.I.	11070430	U.E. Cap. Luis Rivero Sanchez	1
2287	APAZA	RONAL	C.I.	8281873	U. E. 20 de Octubre I	1
2288	APAZA	ROSAURA	C.I.	9223940	U. E. Cantapa	1
2289	APAZA	YANETH	C.I.	6074321	U.E. Santa Maria de Los Ã€ngeles	2
2290	APAZA ABREGO	RODOLFO	C.I.	4794616	U.E. Jerusalem	1
2291	APAZA ACARAPI	SUSANA SONIA	C.I.	3360295	U.E. Adrián Castillo Nava B	2
2292	APAZA ACHO	MIRIAM LIDIA	C.I.	7058293	U.E. Las Delicias A	1
2293	APAZA ACHOCALLA	JORGE LUIS	C.I.	9929846	U.E. Republica De Italia	1
2294	APAZA ADUVIRI	BENITA	C.I.	2679970	U.E. 25 de Julio Senkata A	3
2295	APAZA ADUVIRI	LUCERO	C.I.	12828257	U. E. Gil Tapia Rada	2
2296	APAZA AGUILAR	VERONICA	C.I.	8390693	Esc. Batallon Colorados	1
2297	APAZA AGUIRRE	ELIZABETH FLORA	C.I.	6033812	U. E. Luis Espinal de Collpani	2
2298	APAZA AGUIRRE	LEYDA ANGELA	C.I.	10081692	U.E. Eduardo Avaroa	1
2299	APAZA AGUIRRE	ROLANDO	C.I.	6815350	Esc. Villa Chocorosi	1
2300	APAZA AJAHUANA	FREDDY	C.I.	14358492	U.E. Santa Rosa de Lima	1
2301	APAZA AJLLAHUANCA	ROLANDO	C.I.	4987722	U. E. Bautista Saavedra	3
2302	APAZA AJNO	VERONICA	C.I.	6910081	Col. San Jose	1
2303	APAZA ALANOCA	ALEX NEYMAR	C.I.	13212285	Col. Jhon F. Keneddy	2
2304	APAZA ALANOCA	EDILSON	C.I.	9159718	U.E. ChuquiÃ±api	1
2305	APAZA ALANOCA	GABRIEL	C.I.	9985024	U. E. Warisata	1
2306	APAZA ALANOCA	JULIA	C.I.	9201029	Esc. Nucleo Laripata	1
2307	APAZA ALANOCA	MICHAEL	C.I.	12484090	U.E. Tarapaca Junthuma B	2
2308	APAZA ALANOCA	ROXANA	C.I.	6859132	Col. Huariscata	1
2309	APAZA ALARCON	FANY	C.I.	8460371	C.E.A. Santa Rita	1
2310	APAZA ALAVI	WENDY	C.I.	6736929	U. E. Gil Tapia Rada	2
2311	APAZA ALBERTO	PERCY	C.I.	4980189	U. E. El Progreso A	2
2312	APAZA ALCAZAR	DIEGO ROQUE	C.I.	6000821	U.E. San Martín de Porres	3
2313	APAZA ALCON	MARTIN	C.I.	4976551	Esc. Centro Tilata	3
2314	APAZA ALCON	PAOLA VERONICA	C.I.	6135382	U. E. Franz Tamayo Nro. 3	2
2315	APAZA ALI	KEVIN RENZO	C.I.	13828006	U.E. Llacharapi	1
2316	APAZA ALI	VERONICA	C.I.	7064748	U. E. Villa Cooperativa A	2
2317	APAZA ALIAGA	ARNOLD DITHER	C.I.	14557170	U.E. Ernesto Che Guevara	1
2318	APAZA ALIAGA	BEYMAR GABRIEL	C.I.	9908776	U.E. Daniel Sanchez Bustamante II	2
2319	APAZA ALIAGA	ROCIO	C.I.	9137183	U. E. Curva Pucara	1
2320	APAZA ALIAGA	SANDRA	C.I.	9956105	U. E. Ecológico 25 de Julio A	1
2321	APAZA ALVARADO	HUASCAR ABEL	C.I.	10933197	U.E. Topater	1
2322	APAZA ALVARADO	MARIBEL PAOLA	C.I.	8278601	U. E. Franz Tamayo Nro. 3	2
2323	APAZA ALVAREZ	ROBERTO CARLOS	C.I.	9167516	Esc. Centro Tilata	3
2324	APAZA ALVAREZ	TEOFILA SANDRA	C.I.	6065085	U.E. Martin Cardenas Hermosa C	3
2325	APAZA AMIZOLA	JOHN FARID	C.I.	9227437	U. E. ChaÃ±ocahua	2
2326	APAZA ANDRADE	MAYTE	C.I.	11080806	U.E. Ecológico Los Pinos B	2
2327	APAZA ANTEZANA	CARLOS JESUS	C.I.	9241321	U.E. Néstor Paz Zamora	2
2328	APAZA ANTIÑAPA	MARIELA	C.I.	15104597	U.E. Santa Rosa de Lima	1
2329	APAZA AÑAYA	WILMA CELIA	C.I.	8294117	Colegio Mariscal Santa Cruz	1
2330	APAZA APARICIO	FLORENTINA MATILDE	C.I.	15271080	U.E. Genoveva Ríos	1
2331	APAZA APARICIO	TEODORA	C.I.	4833574	U.E. Genoveva Ríos	1
2332	APAZA APAZA	ALEXANDER	C.I.	6739946	U. E. Yunguyo Fe y Alegría B	2
2333	APAZA APAZA	BERNARDO	C.I.	6078999	Sede Social Villa Asunción San Pedro	1
2334	APAZA APAZA	BORIS RODRIGO	C.I.	8345399	U. E. Abraham Lincoln	1
2335	APAZA APAZA	CATALINA	C.I.	14043230	U.E. Artemio Camargo	1
2336	APAZA APAZA	CELSO	C.I.	4177384	U. E. República Popular de China	2
2337	APAZA APAZA	CHRISTIAN	C.I.	14644145	U.E. Illimani	2
2338	APAZA APAZA	CRISPIN MARCELO	C.I.	8465438	Unidad Educativa Uni	1
2339	APAZA APAZA	CRISTIAN	C.I.	13277690	U.E. Horizontes A	1
2340	APAZA APAZA	DAMIANA ALICIA	C.I.	14154701	U. E. Técnico Humanístico Tambillo	1
2341	APAZA APAZA	EFRAIN	C.I.	7003572	Escuela Central Huari Phujo	1
2342	APAZA APAZA	EPOLINARIO	C.I.	7036598	U. E. Luis Espinal de Collpani	2
2343	APAZA APAZA	ERICKA	C.I.	6935014	Col. Ayo Ayo	1
2344	APAZA APAZA	EVA	C.I.	13855715	U.E. Bolivia	1
2345	APAZA APAZA	FILBERTO	C.I.	4036855	U.E. Ecológico Los Pinos B	2
2346	APAZA APAZA	FORTUNATA BERNALDA	C.I.	6063236	U.E. República Bolivariana de Venezuela	1
2347	APAZA APAZA	GERARDO ATAMI	C.I.	9942023	U.E. Unión Europea B	1
2348	APAZA APAZA	GRACIELA CANDIDA	C.I.	4802143	U. E. El Progreso A	2
2349	APAZA APAZA	GUADALUPE YOLANDA	C.I.	14556296	U. E. Técnico Humanístico Tambillo	1
2350	APAZA APAZA	IRMA	C.I.	4965977	U.E. Eduardo Avaroa	1
2351	APAZA APAZA	ISABEL	C.I.	11544418	U.E. Gral. Juan José Torres Gonzales	2
2352	APAZA APAZA	ISABEL	C.I.	8440314	U. E. 16 de Febrero A	2
2353	APAZA APAZA	JASSIEL NOE	C.I.	15787194	U.E. Ventilla I	1
2354	APAZA APAZA	JUAN CARLOS	C.I.	9136999	U. E. Pedro Domingo Murillo	1
2355	APAZA APAZA	JULIAN	C.I.	4992673	U.E. República de Canadá	1
2356	APAZA APAZA	JULIAN	C.I.	6909143	Esc. Taraco	1
2357	APAZA APAZA	LIZBETH	C.I.	11073107	Escuela Central Villamontes	1
2358	APAZA APAZA	LUIS	C.I.	9931752	U. E. Oscar Alfaro B	1
2359	APAZA APAZA	MARIA	C.I.	7011759	Esc. Taraco	1
2360	APAZA APAZA	MARIA MANUELA	C.I.	3417161	U.E. Mcal. Andrés de Santa Cruz	2
2361	APAZA APAZA	MARIBEL NIEVES	C.I.	6175721	U. E. Bautista Saavedra	3
2362	APAZA APAZA	MERY	C.I.	9143041	Nucleo Tacamara	1
2363	APAZA APAZA	NELZON	C.I.	6921830	Col. Ayo Ayo	1
2364	APAZA APAZA	NOEMI	C.I.	6858216	U.E. Miguel Mercado Encinas	2
2365	APAZA APAZA	OSCAR FERNANDO	C.I.	4953085	U.E. Santa Maria de Los Ã€ngeles	2
2366	APAZA APAZA	RENALDO	C.I.	6035367	U. E. Cantapa	1
2367	APAZA APAZA	ROLANDO	C.I.	7053416	U.E. José Antonio Paredes Candia	3
2368	APAZA APAZA	ROSA	C.I.	6193806	U.E. Miguel Mercado Encinas	2
2369	APAZA APAZA	ROSA RUFINA	C.I.	4876218	U.E. Cristo Rey San Luis Fe y Alegría	2
2370	APAZA APAZA	SANDRA	C.I.	12389745	Colegio Mariscal Santa Cruz	1
2371	APAZA APAZA	SANTOS LEONARDO	C.I.	6068649	Casa de Gobierno	1
2372	APAZA APAZA	VALERIA	C.I.	6887693	U.E. Pablo Zarate Villca	1
2373	APAZA APAZA	YESSICA	C.I.	13764353	U.E. La Merced B	2
2374	APAZA APAZA	ZACARIAS	C.I.	4851843	Unidad Educativa San Miguel	1
2375	APAZA ARAOZ	RODNEY JULIO	C.I.	9970804	U.E. Gral. Armando Escobar Uria	1
2376	APAZA AREGON	JUAN CARLOS	C.I.	4875714	Escuela Playa Verde	1
2377	APAZA ARGOLLO	ESTEBAN TORIBIO	C.I.	10027749	U. E. Luis Espinal de Collpani	2
2378	APAZA ARO	GABRIEL	C.I.	15445907	U.E. René Barrientos OrtuÃ±o	1
2379	APAZA ARRATIA	JHOVANY	C.I.	13680427	U. E. Gil Tapia Rada	2
2380	APAZA ARRATIA	MARY ISABEL	C.I.	6963647	Sede Social de Bella Vista Central II	1
2381	APAZA ARROYO	VERONICA SOLEDAD	C.I.	6830220	U.E. Luis Espinal Camps Aeropuerto	1
2382	APAZA ARTEAGA	JUAN CARLOS	C.I.	9998989	Col. Tec. Hum. Cruz Loma	1
2383	APAZA ARUQUIPA	DELIA CATALINA	C.I.	4966092	U.E. 1ro de Mayo	2
2384	APAZA ARUQUIPA	EDSON	C.I.	13443352	U. E. El Progreso A	2
2385	APAZA ARUQUIPA	ELISABET	C.I.	10007768	U.E. Villa Tunari	3
2386	APAZA ARUQUIPA	ELISIA ELENA	C.I.	4945748	Colegio Don Bosco	1
2387	APAZA ARUQUIPA	EUDOSIA	C.I.	4961760	U.E. Noruega	2
2388	APAZA ARUQUIPA	TERESA	C.I.	8309938	U. E. Villa Camacho	1
2389	APAZA ARUQUIPA	ZENOBIA	C.I.	9079353	Col. Pedro Domingo Murillo	1
2390	APAZA AVIANA	WENDY	C.I.	10100907	U. E. 16 de Julio de Mapiri	1
2391	APAZA BALBOA	JULIO MILTON	C.I.	6113811	U.E. Cristo Rey San Luis Fe y Alegría	2
2392	APAZA BALTAZAR	ANA GABRIELA	C.I.	9070306	U.E. 12 de Octubre	2
2393	APAZA BALTAZAR	CARLOS	C.I.	10012207	U.E. Tarapaca Junthuma B	2
2394	APAZA BALTAZAR	MARIA	C.I.	4775344	Col. J. Sarco Kramer	1
2395	APAZA BAUTISTA	REYNA LOURDES	C.I.	7027869	U.E. Noruega	2
2396	APAZA BELLIDO	PAULINA	C.I.	4822655	U.E. Puerto de Guaqui	2
2397	APAZA BELTRAN	PEDRO	C.I.	4250656	U.E. Calama	3
2398	APAZA BENAVIDES	GEOVANNY VIDAL	C.I.	6947170	U.E. Ignacio Calderón Fe y Alegría I	2
2399	APAZA BENITO	JOSE LUIS	C.I.	13151811	U.E. Mcal. José Ballivián D	2
2400	APAZA BENITO	VICENTA	C.I.	3466636	U.E. Mcal. José Ballivián D	2
2401	APAZA BLANCO	FERNANDO TITO	C.I.	4914621	U.E. Gran BretaÃ±a	2
2402	APAZA BLANCO	MARIO ANTONIO	C.I.	14800662	U.E. Santiago I	2
2403	APAZ

No.	Apellidos	Nombres	Tipo Doc.	Doc. Identidad	Recinto	Mesa
2424	APAZA CALLISAYA	DANNER XAVIER	C.I.	13439225	U.E. Hugo Chavez Frías	1
2425	APAZA CALLISAYA	DIEGO ALEJANDRO	C.I.	7076663	U.E. Calama	3
2426	APAZA CALLISAYA	HERNAN ENRIQUE	C.I.	10901644	U. E. ChaÃ±ocahua	2
2427	APAZA CALLISAYA	JUVENAL	C.I.	9985092	Esc. Simon Bolivar	1
2428	APAZA CALLISAYA	RITHA	C.I.	6730891	U.E. Achumani	3
2429	APAZA CALLIZAYA	EVELYN	C.I.	9979795	U. E. San Vicente de Paul Fe y Alegría	2
2430	APAZA CALLIZAYA	NESTOR	C.I.	5954265	U.E. Rafael Pabón	2
2431	APAZA CAMA	CLAUDIA FELICIA	C.I.	12928836	Sede Social Pura Pura	1
2432	APAZA CAMA	DENIS NARIELA	C.I.	7097787	U.E. Union Europea A	3
2433	APAZA CAMA	FAUSTO	C.I.	4301046	Col. Nacional Mixto Copacabana	1
2434	APAZA CAMA	VIVIANA EVA	C.I.	10003406	Esc. Unid Edu. Palos Blancos	2
2435	APAZA CANAVIRI	JHON CARLOS	C.I.	13442901	U.E. Luis Espinal Camps Fe y Alegría	1
2436	APAZA CANAVIRI	JHONN WEYMAR	C.I.	13851398	U.E. 25 de Julio Senkata A	3
2437	APAZA CANAZA	FLORA	C.I.	10024860	Escuela Simon Bolivar	1
2438	APAZA CANAZA	ZENOVIA	C.I.	4905869	Col. San Lorenzo	1
2439	APAZA CAÑASTO	GROVER	C.I.	11544992	U.E. San Antonio Fe y Alegría	2
2440	APAZA CAPAJEIQUE	RAIMUNDO	C.I.	6819226	U.E. Tacachillani	1
2441	APAZA CAPAJEÑA	YONI GONSALO	C.I.	10936909	Col. San Francisco De Padua	1
2442	APAZA CAPCHA	ADILSON	C.I.	17095919	U. E. Gil Tapia Rada	2
2443	APAZA CAPCHA	NELLY	C.I.	9965099	U. E. Bautista Saavedra	3
2444	APAZA CARI	CARLOS FERNANDO	C.I.	12360568	U.E. República de Japón	1
2445	APAZA CARI	EULOGIO	C.I.	6975290	U.E. Mcal. Andrés de Santa Cruz	2
2446	APAZA CARITA	SERGIO	C.I.	6099138	U.E. Ernesto Che Guevara	2
2447	APAZA CARRASCO	NAYELLY	C.I.	5703337	U.E. Villa Alemania	1
2448	APAZA CARVAJAL	CARLOS MARCELO	C.I.	4912507	U.E. Libertad Nro 1	1
2449	APAZA CARVAJAL	DELIA	C.I.	6977942	U.E. Adela Zamudio A	1
2450	APAZA CARVAJAL	EMMA EDITH	C.I.	8320182	Escuela Pablo Amaya	1
2451	APAZA CARVAJAL	KRISTEL GISELA	C.I.	10012231	U. E. Walter Alpire Duran A	2
2452	APAZA CASTILLO	EUSEBIO RENE	C.I.	9862893	U. E. San Roque	2
2453	APAZA CASTRO	EDGAR	C.I.	9221927	U. E. 6 de Junio de Cosmos 79	2
2454	APAZA CASTRO	GUIDO RONALDO	C.I.	12453987	U.E. Rafael Mendoza Castellón B	2
2455	APAZA CATARI	ELTON YUMAR	C.I.	15806496	U.E. Tupac Katari	1
2456	APAZA CATARI	LIZETH JESSYCA	C.I.	14463119	Ladislao Cabrera	1
2457	APAZA CAYLLANTE	JOSE CARLOS	C.I.	9160689	U.E. Dora Schmidt A	1
2458	APAZA CAYLLANTE	WILDER	C.I.	17137247	Colegio Santiago De Huata	1
2459	APAZA CENTELLAS	JHON KEVIN	C.I.	8282757	U.E. San José Fe y Alegría	3
2460	APAZA CEREZO	JUANA	C.I.	10095339	Esc. S.J. De Pacollo	1
2461	APAZA CERON	RAQUEL FANNY	C.I.	9221910	U.E. Calama	3
2462	APAZA CHALLCO	KELVIN NILMAR	C.I.	16350924	U.E. Rafael Pabón	2
2463	APAZA CHAMACA	JHANNETTE	C.I.	8392987	Escuela Puente Villa	1
2464	APAZA CHAMBI	CLEMENCIA	C.I.	5956807	Escuela CotaÃ±a	1
2465	APAZA CHAMBI	FRIDA	C.I.	9074868	U.E. 25 de Julio Senkata A	3
2466	APAZA CHAMBI	JHONATHAN	C.I.	12735788	U.E. Santa Rosa La Florida A	1
2467	APAZA CHAMBI	LIDIA	C.I.	6723196	U. E. San Roque	2
2468	APAZA CHAMBI	LUIS PERCY	C.I.	6945612	U.E. Bolivia Mar B	2
2469	APAZA CHAMBI	MARTIN	C.I.	8374817	U.E. ChiÃ±isco	1
2470	APAZA CHAMBI	NELLY	C.I.	9879514	U. E. Cnl. Max Toledo	2
2471	APAZA CHAMBI	WILLY SANTOS	C.I.	4376509	U.E. República de Cuba	2
2472	APAZA CHASQUI	DORIS	C.I.	7093125	U. E. 16 de Febrero A	3
2473	APAZA CHAUCA	BETSABE	C.I.	7059160	U.E. Fray Jose Antonio Zampa	1
2474	APAZA CHAVEZ	ANA MARIA	C.I.	8341937	U.E. Simón Rodriguez CarreÃ±o	2
2475	APAZA CHAVEZ	JULIAN	C.I.	6027470	Escuela Antofagasta	1
2476	APAZA CHAVEZ	LUIS MIGUEL	C.I.	9238476	U.E. German Busch	1
2477	APAZA CHAVEZ	MIREYA CORINA	C.I.	3460304	U.E. Sagrada Familia	1
2478	APAZA CHAVEZ	NELLY	C.I.	6009406	U.E. La Paz	1
2479	APAZA CHAVEZ	PLACIDA MONICA	C.I.	6023308	U. E. 6 de Junio de Cosmos 79	2
2480	APAZA CHECA	ASUNTA	C.I.	12831389	U. E. Oscar Alfaro B	1
2481	APAZA CHECA	PATRICIA	C.I.	9985367	Colegio Técnico Humanístico Cutusuma	1
2482	APAZA CHECA	TORIBIO	C.I.	9876742	U.E. Católico Mercedes B	2
2483	APAZA CHIARA	JANNETH	C.I.	9134198	Esc. Uyunense	1
2484	APAZA CHIPANA	EDWIN	C.I.	9101528	U. E. Villa Cooperativa A	2
2485	APAZA CHIPANA	GERMAN	C.I.	4744997	U.E. Ingavi	2
2486	APAZA CHIPANA	VIRGINIA	C.I.	4809885	U.E. Chasquipampa A	2
2487	APAZA CHOQUE	CELIA	C.I.	8316996	Esc. Rene Barrientos Ortuno	2
2488	APAZA CHOQUE	DAVIS FELIX	C.I.	7034967	U.E. Puerto del Rosario	3
2489	APAZA CHOQUE	EDWIN	C.I.	4072652	U.E. 23 de Marzo B	2
2490	APAZA CHOQUE	GONZALO JUNIOR	C.I.	13278235	U.E. Dr. Aniceto Arce A	1
2491	APAZA CHOQUE	JUAN	C.I.	6796604	U.E. Hurinzaya	1
2492	APAZA CHOQUE	JUANA	C.I.	4319117	Instituto Tecnológico Ayacucho	3
2493	APAZA CHOQUE	LORENZA	C.I.	9134937	U.E. Santa Rosa	1
2494	APAZA CHOQUE	LUIS	C.I.	4944360	U. E. Luis Espinal de Collpani	2
2495	APAZA CHOQUE	LUIS EDDY	C.I.	15085906	U.E. Illimani	3
2496	APAZA CHOQUE	MARIA ANGELICA	C.I.	5984548	U.E. Huayna Potosí	2
2497	APAZA CHOQUE	MARIA ISABEL	C.I.	4870207	U. E. Abraham Reyes Fe y Alegría	1
2498	APAZA CHOQUE	MARTA	C.I.	4295893	Sede Social Quispillamayu	1
2499	APAZA CHOQUE	MARTHA	C.I.	6771128	Esc. Achiri	1
2500	APAZA CHOQUE	MELANY ANGELA	C.I.	11065126	U. E. Santa Rosa	1
2501	APAZA CHOQUE	NATANIEL ALEJANDRO	C.I.	12607442	U. E. Ave María Fundación Manos Abiertas Virgen de la Natividad	3
2502	APAZA CHOQUE	ROSMERY	C.I.	8413001	U.E. Adrián Castillo Nava B	2
2503	APAZA CHOQUE	SILVIA	C.I.	6165514	U.E. República de Japón	1
2504	APAZA CHOQUE	SOFIA	C.I.	12827626	Colegio Daniel Sanchez Bustamante	1
2505	APAZA CHOQUE	ZEYLA MARISOL	C.I.	8315984	U.E. Nazareno Basil Miller	1
2506	APAZA CHOQUECHAMBI	MARGARITA	C.I.	6828189	Escuela Santa Rosa de Quilo Quilo	1
2507	APAZA CHOQUEMIZA	JAIME ANTONIO	C.I.	7084795	U.E. Union Europea A	3
2508	APAZA CHUI	WILFREDO	C.I.	7059922	U.E. Julián Túpac Katari	1
2509	APAZA CHUQUIMIA	AURELIA	C.I.	6894931	U. E. Madre Maria Federica	1
2510	APAZA CHUQUIMIA	CARMEN ROSA	C.I.	9183876	Colegio Inicua Alto	1
2511	APAZA CHUQUIMIA	EDWIN	C.I.	3403061	U.E. 12 de Octubre	2
2512	APAZA CHUQUIMIA	MARIA CRISTINA	C.I.	8369501	U.E. La Paz	1
2513	APAZA CHURA	EUGENIA	C.I.	12510742	U.E. 14 de Noviembre Paz y Unidad	1
2514	APAZA CHURA	FELIPA	C.I.	8398034	U.E. 14 de Noviembre Paz y Unidad	1
2515	APAZA CHURA	IRMA	C.I.	7040272	U. E. Raúl Salmón de la Barra	1
2516	APAZA CHURA	JOSE LUIS	C.I.	9137357	U. E. Cantapa	1
2517	APAZA CHURA	JUAN CARLOS	C.I.	8316431	Esc. Yanamayu	1
2518	APAZA CHURA	JUAN PABLO	C.I.	9215972	U.E. Santa Maria de Los Ã0ngeles	2
2519	APAZA CHURA	JUANA	C.I.	9126136	U. E. Juan Carlos Flores Bedregal	2
2520	APAZA CHURA	MAURICIO PEDRO	C.I.	13371713	U.E. Mcal. José Ballivián A	1
2521	APAZA CHURATA	VERONICA	C.I.	9940629	U. E. Oscar Alfaro B	1
2522	APAZA COAPO	FRANZ VICTOR	C.I.	6922576	U.E. Juvenal Mariaca B	2
2523	APAZA COAQUIRA	EDGAR	C.I.	7010651	U. E. Bautista Saavedra	3
2524	APAZA COARICONA	LUCIA VIRGINIA	C.I.	6092266	Col. Nucleo Fray Jose Zampa	1
2525	APAZA COLQUE	DORIS ESTHER	C.I.	9581505	Col. Guillermo Molina	1
2526	APAZA COLQUE	GABRIELA	C.I.	12391576	U.E. San Jose II	1
2527	APAZA COLQUEHUANCA	YESSICA PAMELA	C.I.	10926053	U.E. Sagrado Corazón de Jesús	2
2528	APAZA CONDORI	ANAHI	C.I.	10031125	U. E. 16 de Febrero A	3
2529	APAZA CONDORI	ARMINDA ANGELICA	C.I.	4294758	U.E. Adrián Castillo Nava B	2
2530	APAZA CONDORI	CRISTINA	C.I.	4885723	U.E. Lago Sagrado de Tanavacas	1
2531	APAZA CONDORI	DANIEL MARIO	C.I.	6949113	U.E. Mercedes Elio De Rivero B	2
2532	APAZA CONDORI	DANITZA	C.I.	8383935	U.E. 23 de Marzo B	3
2533	APAZA CONDORI	DIONISIO	C.I.	13248702	Col. Pedro Domingo Murillo	1
2534	APAZA CONDORI	ELIAS EDGAR	C.I.	4906183	U.E. Luis Espinal Camps Aeropuerto	1
2535	APAZA CONDORI	ELIZABETH	C.I.	4773116	U.E. Las Nieves	1
2536	APAZA CONDORI	EULOGIO FELIPE	C.I.	6126873	U.E. Carlos Crespo	1
2537	APAZA CONDORI	EUSEBIO	C.I.	4047231	Colegio Alto De La Alianza	1
2538	APAZA CONDORI	FREDDY	C.I.	6965741	U.E. Fuerza Aerea Argentina	1
2539	APAZA CONDORI	GHILDA	C.I.	10924072	U. E. Mariscal Andrés de Santa Cruz	1
2540	APAZA CONDORI	IRMA	C.I.	4801743	Escuela Superior de Formación de Maestros Simón Bolívar	1
2541	APAZA CONDORI	ISIDRO	C.I.	6758454	U. E. Mariscal Andrés de Santa Cruz	1
2542	APAZA CONDORI	JAIME	C.I.	10903354	U. E. Americano Néstor PeÃ±aranda 1	1
2543	APAZA CONDORI	JHON	C.I.	14617339	U. E. Franz Tamayo de Río Seco A	3
2544	APAZA CONDORI	JUAN CARLOS	C.I.	9093932	U.E. Miguel Mercado Encinas	2
2545	APAZA CONDORI	JULIO ALEJANDRO	C.I.	9244988	Esc. Rene Barrientos Ortuno	2
2546	APAZA CONDORI	JULIO EUGENIO	C.I.	4364456	U.E. 1ro de Mayo	2
2547	APAZA CONDORI	KARIN MARILUZ	C.I.	8313328	U.E. Brig. My. Remberto Tapia	1
2548	APAZA CONDORI	LUIS GERARDO	C.I.	13348675	U. E. Cosmos 79	1
2549	APAZA CONDORI	MACGYVER	C.I.	8312459	U.E. Achumani	3
2550	APAZA CONDORI	MARCOS	C.I.	14798388	U. E. Juan Carlos Flores Bedregal	2
2551	APAZA CONDORI	MARCOS	C.I.	9989249	U.E. Marcelo Quiroga Santa Cruz	2
2552	APAZA CONDORI	MAYTTE MARISOL	C.I.	7081277	U.E. Huayna Potosí	2
2553	APAZA CONDORI	MILTON JORGE	C.I.	8364438	U.E. Pablo Iturri Jurado B	2
2554	APAZA CONDORI	OMAR ALVARO	C.I.	6094917	U.E. Marcelo Quiroga Santa Cruz	1
2555	APAZA CONDORI	REINA	C.I.	6099754	U. E. Franz Tamayo de Río Seco A	3
2556	APAZA CONDORI	ROBERTO	C.I.	3316247	U.E. Julián Túpac Katari	1
2557	APAZA CONDORI	ROSA	C.I.	8373894	Escuela Simona Manzaneda	1
2558	APAZA CONDORI	ROSA	C.I.	6087138	U.E. Capacasi	1
2559	APAZA CONDORI	ROSA	C.I.	9241728	Col. Camacho	1
2560	APAZA CONDORI	VICTORIA	C.I.	2560973	U. E. Heriberto Guillen Pinto	2
2561	APAZA CONDORI	WILFREDO JULIAN	C.I.	6035981	U.E. Marcelo Quiroga Santa Cruz	2
2562	APAZA CONDORI	WILLIAM	C.I.	14006964	U.E. Rvdo. Padre Walter Strub A	2
2563	APAZA CONDORI	XIMENA	C.I.	11060726	U.E. Gran BretaÃ±a	2
2564	APAZA CONDORI	YOLA	C.I.	6862823	Colegio Franz Tamayo	1
2565	APAZA COPA	ANAHI NAYELY	C.I.	13181086	U.E. Republica De Italia	1
2566	APAZA COPA	NOEMI	C.I.	4833968	U. E. Club de Leones Nro. 2	2
2567	APAZA COPA	RUBEN OSVALDO	C.I.	6777959	Casa de Gobierno	1
2568	APAZA COPANA	ALFREDO	C.I.	4966480	U.E. Gualberto Villarroel	1
2569	APAZA COPANA	JUSTINA	C.I.	4769208	Col. Holanda	1
2570	APAZA CORAZON	ROMULO	C.I.	5985732	Escuela Genoveva Rios	1
2571	APAZA CORI	MONICA ELIANA	C.I.	6783462	U.E. Mcal. Andrés de Santa Cruz	2
2572	APAZA CORI	RAUL	C.I.	12640791	U.E. República de Cuba	2
2573	APAZA CORI	VERONICA	C.I.	6846516	U.E. Jerusalem	1
2574	APAZA CORINA	JULIA	C.I.	13086044	U.E. Chicaloma	1
2575	APAZA CORTEZ	FELIX ISRAEL	C.I.	6995176	U.E. Franco Boliviano	3
2576	APAZA CRISPIN	LILIAN	C.I.	8428333	U. E. Cnl. Max Toledo	2
2577	APAZA CRUZ	ANALIA	C.I.	5961919	U.E. Simón Rodriguez CarreÃ±o	2
2578	APAZA CRUZ	ANGEL RAUL	C.I.	6828130	U. E. Club de Leones Nro. 2	2
2579	APAZA CRUZ	EXALTA	C.I.	6884974	U. E. Pedro Domingo Murillo	1
2580	APAZA CRUZ	EYDAN RAYAN	C.I.	13922034	U. E. Brasil	2
2581	APAZA CRUZ	FLORA	C.I.	6057244	U.E. Tarapaca Junthuma B	3
2582	APAZA CRUZ	HERNAN SANDRO	C.I.	4797772	U.E. Villa el Carmen	1
2583	APAZA CRUZ	LORENZO	C.I.	6035589	U.E. 14 de Noviembre Paz y Unidad	1
2584	APAZA CRUZ	RODRIGO	C.I.	6899647	Núcleo Escolar Challuyo	1
2585	APAZA CRUZ	YHOVANA	C.I.	14591230	U.E. Ernesto Che Guevara	2
2586	APAZA CUENTAS	RUBEN JUAN	C.I.	5605119	U.E. Vicente Tejada	2
2587	APAZA CUEVAS	SANTOS FELIX	C.I.	9995791	Esc. Nucleo Villa Aroma	1
2588	APAZA CUNO	CLAUDIA DIONISIA	C.I.	6907199	U.E. Topater	2
2589	APAZA CUPANA	JOSE DOUGLAS	C.I.	12573263	U.E. Mcal. Antonio Jose de Sucre	2
2590	APAZA DAZA	ZENOBIO	C.I.	14305120	U. E. Santa Rosa	1
2591	APAZA DEHEZA	THELMA GIOVANA	C.I.	6151943	U.E. Jaime Zenobio Escalante	1
2592	APAZA DIAZ	MARTHA	C.I.	6950870	U. E. 6 de Junio de Cosmos 79	2
2593	APAZA DURAN	JASON EMMANUEL	C.I.	9127165	U.E. Irene Nava de Castillo B	3
2594	APAZA ENDARA	YHONNY YHENER	C.I.	6934111	Unidad Educativa Rosario	1
2595	APAZA ESCOBAR	TEOFILO	C.I.	7043335	Unidad Educativa Choquetanga	1
2596	APAZA ESCOBAR	WILLY EFRAIN	C.I.	4981417	U.E. Noruega	2
2597	APAZA ESPEJO	JUANITO	C.I.	4361214	Escuela Santiago de Machaca	1
2598	APAZA ESPEJO	SANDRA	C.I.	6929403	U.E. Daniel Sanchez Bustamante II	2
2599	APAZA ESPINOZA	ERIKA VIVIANA	C.I.	3339691	U.E. Americano Obrajes	2
2600	APAZA FERNANDEZ	ALDER BRAYAN	C.I.	8377692	U.E. Simón Rodriguez CarreÃ±o	2
2601	APAZA FERNANDEZ	CINDEL	C.I.	11547647	Unidad Educativa Bolivia Viloco	1
2602	APAZA FERNANDEZ	CINTHYA ESLAYDI	C.I.	6826559	U. E. República de Italia	2
2603	APAZA FERNANDEZ	NORMAN JOSUE	C.I.	12859697	Unidad Educativa Simon Bolivar	1
2604	APAZA FERNANDEZ	WILFREDO	C.I.	7011710	U.E. Illimani	3
2605	APAZA FERNANDEZ	YOLANDA	C.I.	9977726	U. E. Tuni	1
2606	APAZA FERRUFINO	DANIEL	C.I.	14722699	Colegio Mario Gutierrez	1
2607	APAZA FLORES	ALIZON KARO	C.I.	13278351	Casa de Gobierno	1
2608	APAZA FLORES	CARLOS	C.I.	4269194	Escuela Cohoni	1
2609	APAZA FLORES	CLAUDIA	C.I.	13609163	U.E. República Dominicana	2
2610	APAZA FLORES	CRESENCIA BASILIA	C.I.	10928178	U. E. Sergio Suarez Figueroa	2
2611	APAZA FLORES	DORIS	C.I.	6850060	U.E. Pablo Iturri Jurado B	2
2612	APAZA FLORES	GABRIEL	C.I.	13797279	U. E. Copajira	1
2613	APAZA FLORES	JENNY MIRIAM	C.I.	6826833	U.E. Hugo Chavez Frías	1
2614	APAZA FLORES	JHONNY	C.I.	6995877	U.E. 27 de Mayo A	2
2615	APAZA FLORES	JUAN DE LA CRUZ	C.I.	4962006	U. E. San Miguel	1
2616	APAZA FLORES	LUIS RONALDO	C.I.	6078899	U. E. Lucio Velasco Flores	1
2617	APAZA FLORES	PATRICIA SOLEDAD	C.I.	6098637	U.E. Libertad en las Américas	3
2618	APAZA FLORES	RIONY	C.I.	7861957	Esc. Rene Barrientos Ortuno	2
2619	APAZA FLORES	RODOLFO	C.I.	4311783	U.E. San Luis	2
2620	APAZA FLORES	RONALDO	C.I.	9927414	Colegio SuÃ±asivi	1
2621	APAZA FLORES	RUDDY VICTOR	C.I.	12991729	U.E. 25 de Julio Senkata A	3
2622	APAZA FLORES	SUSY GLORIA	C.I.	7005886	U.E. República de Cuba	2
2623	APAZA FLORES	TANIA	C.I.	9927416	U. E. Bautista Saavedra	3
2624	APAZA FLORES	YULEYDI ANAHI	C.I.	14067771	U. E. Ecológico 25 de Julio A	2
2625	APAZA FUENTES	CRISTINA	C.I.	5973150	Esc. Central Chumisa	1
2626	APAZA GARCIA	CRISTHAL RUBY	C.I.	9086411	U.E. Genoveva Ríos	2
2627	APAZA GAVINCHA	ELIO	C.I.	13283949	U. E. Nuestra SeÃ±ora de La Paz II	1
2628	APAZA GOMEZ	CRISTAL NAYRA	C.I.	13371604	U.E. Mariscal de Zepita	1
2629	APAZA GOMEZ	FERNANDO ARIEL	C.I.	6986405	U. E. Cnl. Max Toledo	2
2630	APAZA GOMEZ	SANDRA	C.I.	9144000	Unidad Educativa Sacani	1
2631	APAZA GOMEZ	WALTER	C.I.	4855820	U.E. Cap. Luis Rivero Sanchez	2
2632	APAZA GOMEZ	YOLANDA	C.I.	9196526	U.E. Unión Huiri	1
2633	APAZA GONZALES	JUAN LAZARO	C.I.	4953960	U.E. Adrián Castillo Nava B	2
2634	APAZA GUACHALLA	WILLY	C.I.	10075583	U.E. Lago Sagrado de Tanavacas	1
2635	APAZA GUAIGUA	DANIEL FELIX	C.I.	6976249	U. E. Club de Leones Nro. 2	2
2636	APAZA GUAMPO	ANATOLIO	C.I.	6942757	Col. Pedro Domingo Murillo	1
2637	APAZA GUANTO	FELIX HERNAN	C.I.	4339388	U.E. San Juan	1
2638	APAZA GUARACHI	ZULMA	C.I.	9125523	Escuela Industrial Superior Pedro Domingo Murillo	2
2639	APAZA GUTIERREZ	ELIO VLADIMIR	C.I.	6157323	U. E. Nicolás Fernandez Naranjo	3
2640	APAZA GUTIERREZ	ELOISA	C.I.	6187158	Colegio Ballivian	3
2641	APAZA GUTIERREZ	LOURDES	C.I.	12450799	U.E. 12 de Octubre	2
2642	APAZA GUTIERREZ	MARIA LIZ	C.I.	13217189	U. E. San Miguel de Mazo Cruz	1
2643	APAZA GUTIERREZ	MERY	C.I.	7038492	U. E. Club de Leones Nro. 2	2
2644	APAZA GUTIERREZ	RODRIGO ERNESTO	C.I.	9991452	U.E. Hugo Dávila A	2
2645	APAZA HERRERA	JAVIER MARCELO	C.I.	6744231	U.E. Santa Rosa De Lima B	2
2646	APAZA HERRERA	LUIS FERNANDO	C.I.	6762752	U. E. 16 de Febrero A	3
2647	APAZA HIDALGO	JOAQUIN GREGORI	C.I.	13121197	Centro de Alto Rendimiento Educativo CARE	1
2648	APAZA HILARI	BRAYAN	C.I.	10084451	Escuela Franz Tamayo	1
2649	APAZA HILARIO	JOSE LUIS	C.I.	7045059	U.E. Santa Rosa	1
2650	APAZA HILASACA	EXALTO	C.I.	4994269	U.E. Ernesto Che Guevara	2
2651	APAZA HUALLPA	BRAYAN	C.I.	11090920	U.E. Libertador Simón Bolívar	1
2652	APAZA HUALLPA	DIONICIA	C.I.	6760546	Esc. Rene Barrientos Ortuno	2
2653	APAZA HUALLPA	FERNANDO	C.I.	9233212	U.E. Bolivia Mar B	2
2654	APAZA HUALLPA	JUSTINO	C.I.	6126471	Esc. Rene Barrientos Ortuno	2
2655	APAZA HUANACO	LUIS FERNANDO	C.I.	9994855	U.E. Andrés Bello	1
2656	APAZA HUANCA	ADELA	C.I.	6020884	U.E. Mariscal Santa Cruz	1
2657	APAZA HUANCA	BERNABE	C.I.	6172611	Esc. Achiri	1
2658	APAZA HUANCA	CRISTOBAL EDMUNDO	C.I.	6060503	U. E. Ecológico 25 de Julio A	2
2659	APAZA HUANCA	DELIA	C.I.	6792373	Esc. Centro Tilata	3
2660	APAZA HUANCA	DIEGO	C.I.	10913584	U. E. Bautista Saavedra	3
2661	APAZA HUANCA	DINA	C.I.	3416084	Esc. N. Lerco	1
2662	APAZA HUANCA	EDWIN	C.I.	9958649	U.E. Topater	2
2663	APAZA HUANCA	EMMA ANCELMA	C.I.	4286304	U.E. Adolfo Costa Du Rels	2
2664	APAZA HUANCA	FREDDY	C.I.	6072316	U. E. San Vicente de Paul Fe y Alegría	2
2665	APAZA HUANCA	GABRIELA	C.I.	7045010	U. E. San Vicente de Paul Fe y Alegría	2
2666	APAZA HUANCA	GONZALO	C.I.	5957150	U.E. Libertad en las Américas	3
2667	APAZA HUANCA	JORGE	C.I.	9178852	U. E. Warisata	1
2668	APAZA HUANCA	JUAN CARLOS	C.I.	7082838	Esc. Centro Tilata	3
2669	APAZA HUANCA	LOURDES ELISA	C.I.	11063966	U.E. Mcal. Antonio Jose de Sucre	2
2670	APAZA HUANCA	MARTINA	C.I.	10025812	U. E. República Popular de China	2
2671	APAZA HUANCA	NICOL ANA	C.I.	15565535	U. E. 16 de Agosto	1
2672	APAZA HUANCA	RODRIGO	C.I.	12959698	U.E. Gran BretaÃ±a A	1
2673	APAZA HUANCA	ROSA	C.I.	6902831	Colegio Santiago Tocoroni	1
2674	APAZA HUANCA	URSULA LUORDES	C.I.	9162306	Escuela Ajllata Grande	1
2675	APAZA HUANCA	VIRGINIA	C.I.	13319757	Col. San Lorenzo	1
2676	APAZA HUANCA	WILLY JAVIER	C.I.	10005816	Escuela Puente Villa	1
2677	APAZA HUANCA	WILLY OVIDIO	C.I.	9163124	U.E. Kilusa	1
2678	APAZA HUANCA	YANETH KATIA	C.I.	4330681	U.E. Brasilia	2
2679	APAZA HUARINA	FERNANDO	C.I.	6149782	U.E. Adrián Castillo Nava B	2
2680	APAZA HUASCO	GERONIMO JAVIER	C.I.	4240034	Esc. Simon Boliviar	1
2681	APAZA HUAYNE	JULIETA	C.I.	13971048	U.E. San Martín de Porres	3
2682	APAZA HUIZA	AMALIA BARBARA	C.I.	5963275	U.E. Puerto Mejillones Ciudad Satelite	3
2683	APAZA HUMEREZ	EDWIN FAUSTO	C.I.	4917494	U.E. Sagrado Corazón de Jesús	2
2684	APAZA IBAÑEZ	ANTONIO	C.I.	6070211	U.E. Republica de Francia	2
2685	APAZA ICHUTA	IMER	C.I.	7083199	U.E. 23 de Marzo B	3
2686	APAZA ICHUTA	NOEMI	C.I.	7051405	Col. Huariscata	1
2687	APAZA ILAQUITA	CLOTILDE	C.I.	9116932	Colegio Comanche	1
2688	APAZA ILAQUITA	FREDY FERNANDO	C.I.	6138596	Esc. Unid Edu. Palos Blancos	2
2689	APAZA ILLANES	ABRIL LISBET	C.I.	13873447	U.E. Republica de Francia	2
2690	APAZA ISIDRO	RUDDY	C.I.	9925441	Esc. Roberto Pabon	2
2691	APAZA JANCO	RUBEN GUSTAVO	C.I.	9923365	U.E. Holanda	4
2692	APAZA JIMENEZ	DIONICIO	C.I.	6918523	U.E. 3 de Mayo B	2
2693	APAZA JIMENEZ	GREGORIO ESTEBAN	C.I.	4782375	U.E. Daniel Sanchez Bustamante II	2
2694	APAZA JIMENEZ	VIVIANA	C.I.	6153993	U. E. República Popular de China	2
2695	APAZA JUSTO	CARMEN	C.I.	4880912	U.E. Las Delicias A	2
2696	APAZA KAMA	HERMOGENES	C.I.	6053635	Col. Nemesio Aliaga Benavente	1
2697	APAZA KANTUTA	DEYNOR EFRAIN	C.I.	9975697	U. E. Los Pinos	2
2698	APAZA KEA	DANIEL	C.I.	8376469	U.E. EspaÃ±a	3
2699	APAZA LAIME	DAVID	C.I.	6021101	U. E. Tuni	1
2700	APAZA LAIME	SUSANA	C.I.	8416971	Unid. Educ. Ursula Goyzueta	1
2701	APAZA LARICO	CRISTINA	C.I.	6188942	Col. San Luis Wila Cala	1
2702	APAZA LARICO	IVAN	C.I.	8329721	U.E. Adolfo Costa Du Rels	2
2703	APAZA LARICO	JEANETTE	C.I.	6011090	U.E. Alto De La Alianza	2
2704	APAZA LARICO	NAYELI	C.I.	13212294	U.E. José Antonio Paredes Candia	3
2705	APAZA LARREA	MARIA RENE	C.I.	6081068	U.E. Rvdo. Padre Walter Strub A	2
2706	APAZA LARREA	YHANET	C.I.	4914905	U.E. Santa Rosa De Lima B	2
2707	APAZA LARUTA	NOEMI	C.I.	11060621	U.E. José Antonio Paredes Candia	3
2708	APAZA LAURA	ADA BERNIC

No.	Apellidos	Nombres	Tipo Doc.	Doc. Identidad	Recinto	Mesa
2727	APAZA LIMACHI	JAQUELINE MELISSA	C.I.	9975357	Esc. 18 de Noviembre	2
2728	APAZA LIMACHI	MELITON RAMIRO	C.I.	4325968	U. E. Cuerpo de Cristo Fe y Alegría	1
2729	APAZA LIMACHI	NOEMI CORAL	C.I.	6783398	U.E. Luis Espinal Camps Nro 1	2
2730	APAZA LIMACHI	REINA ROSALIA	C.I.	6872934	Colegio Jhonn F. Kennedi	1
2731	APAZA LIMACHI	SENDY MARIEL	C.I.	9104559	U.E. Villa Tunari	3
2732	APAZA LIMACO	PATTY PATRICIA	C.I.	6922587	U.E. Fátima	1
2733	APAZA LIMARI	ROGELIA	C.I.	6990185	U.E. Franco Boliviano	3
2734	APAZA LINARES	NICO	C.I.	7047807	Unidad Educativa Rosario	1
2735	APAZA LIPA	JHONATAN	C.I.	9982844	U. E. El Progreso A	3
2736	APAZA LLANOS	HENRY RUBEN	C.I.	8335463	U. E. 6 de Junio de Cosmos 79	2
2737	APAZA LLANQUE	EDDY WILLIAMS	C.I.	13311007	U.E. San José Fe y Alegría	3
2738	APAZA LOPEZ	AERYN	C.I.	9956145	U.E. Republica de Francia	3
2739	APAZA LOPEZ	AIDA	C.I.	10033613	U.E. Illimani	3
2740	APAZA LOPEZ	GASTON BAYLON	C.I.	3479952	U.E. Topater	1
2741	APAZA LOZA	HUGO WILMER	C.I.	13958972	U.E. Mcal. Antonio Jose de Sucre	2
2742	APAZA LOZA	NELSON OSCAR	C.I.	6894492	Sede Social Villa El Carmen	1
2743	APAZA LOZA	ROLANDO	C.I.	9243112	U.E. Mariscal de Zepita	1
2744	APAZA LOZA	VERONICA	C.I.	6943810	U.E. Cap. Luis Rivero Sanchez	2
2745	APAZA LUQUE	CELESTINO	C.I.	4322891	Colegio Don Bosco	1
2746	APAZA LUQUE	ELIAS	C.I.	4952361	U.E. Luis Espinal Camps Fe y Alegría	1
2747	APAZA LUQUE	SILVIA EUGENIA	C.I.	10033389	Esc. Nucleo Cocoy	1
2748	APAZA MACHACA	IRENE	C.I.	4246010	U.E. Luis Espinal Camps Fe y Alegría	1
2749	APAZA MACHACA	SEVERO	C.I.	4291997	Esc. S.J. De Pacollo	1
2750	APAZA MACHACA	WARA MONICA	C.I.	9991444	U. E. San Roque	3
2751	APAZA MACIAS	FLORENCIO	C.I.	3497748	U.E. 3 de Mayo B	3
2752	APAZA MACIAS	ROBERTO	C.I.	4265587	U.E. José Antonio Paredes Candia	3
2753	APAZA MACUCHAPI	EDITH VIVIANA	C.I.	6002985	U.E. Holanda	4
2754	APAZA MACUCHAPI	JOSELIN ALEXANDRA	C.I.	10064175	U.E. Rotary Chuquiago Marca	3
2755	APAZA MALDONADO	JHENIFER	C.I.	12704575	Colegio Omasuyos	1
2756	APAZA MAMANI	ADRIAN GUSTAVO	C.I.	12828190	U.E. Juan Capriles	1
2757	APAZA MAMANI	ALEXIS MARCOS	C.I.	12797324	Escuela Calama	1
2758	APAZA MAMANI	ALFREDO	C.I.	6989585	U. E. Ecológico 25 de Julio A	2
2759	APAZA MAMANI	ALFREDO	C.I.	9146554	U.E. La Merced B	2
2760	APAZA MAMANI	ANA MARIA	C.I.	2706032	U. E. Marien Garten A	2
2761	APAZA MAMANI	ANTONIA	C.I.	8330287	Unidad Educativa Sacani	1
2762	APAZA MAMANI	BACILIA	C.I.	6749950	U.E. Luis Espinal Camps Nro 1	2
2763	APAZA MAMANI	BEATRIZ	C.I.	9933602	U. E. Juan Carlos Flores Bedregal	3
2764	APAZA MAMANI	BELEN ROCIO	C.I.	6974466	U.E. Mariscal de Zepita	1
2765	APAZA MAMANI	BERNABE	C.I.	6186511	U. E. Héroes de Octubre	1
2766	APAZA MAMANI	CARLOS ANTONIO	C.I.	3336293	U.E. Irene Nava de Castillo B	3
2767	APAZA MAMANI	CELIA	C.I.	6032067	U.E. Amig Chaco	1
2768	APAZA MAMANI	CLARET YHANE	C.I.	4931326	U. E. Fernando Nogales Castro Fe y Alegría	2
2769	APAZA MAMANI	CRISTHIAN	C.I.	13643667	U.E. Huayna Potosí	2
2770	APAZA MAMANI	CRISTHIAN DAVID	C.I.	9902710	U. E. Juan Pablo II B	1
2771	APAZA MAMANI	CRISTIAN	C.I.	9960445	U.E. 14 de Noviembre Paz y Unidad	2
2772	APAZA MAMANI	CRISTOBAL	C.I.	12362985	U. E. ChaÃ±ocahua	2
2773	APAZA MAMANI	DANIEL	C.I.	4988150	U. E. San Roque	3
2774	APAZA MAMANI	DAVID	C.I.	13282977	U.E. Julián Apaza de Chinchaya	1
2775	APAZA MAMANI	DELINA YESIKA	C.I.	11063217	U.E. Mcal. Sucre	1
2776	APAZA MAMANI	DEYSI VIRGINIA	C.I.	7006539	U.E. Libertad en las Américas	3
2777	APAZA MAMANI	DIANA	C.I.	7066517	U.E. Tejada Triangular	1
2778	APAZA MAMANI	EDSON GABRIEL	C.I.	13695630	U.E. Los Andes	2
2779	APAZA MAMANI	EDWIN GABRIEL	C.I.	9960891	Escuela Franz Tamayo	1
2780	APAZA MAMANI	EFRAIN	C.I.	9963704	U. E. Ecológico 25 de Julio A	2
2781	APAZA MAMANI	ELIAS	C.I.	6823308	Esc. Seccional Jatuquira	1
2782	APAZA MAMANI	ELMER ALCIDES	C.I.	11108719	U.E. Sagrada Familia	1
2783	APAZA MAMANI	ELSA ORIET	C.I.	12737207	Col. Tomas Katari	1
2784	APAZA MAMANI	EVER AGUSTIN	C.I.	9819562	U.E. Siquiljara	1
2785	APAZA MAMANI	EXALTACION	C.I.	6914647	Esc. San Juanito	1
2786	APAZA MAMANI	FELIX	C.I.	5949776	U.E. Ecológico Los Pinos B	3
2787	APAZA MAMANI	FELIX WILMER	C.I.	6773893	U.E. Juvenal Mariaca B	2
2788	APAZA MAMANI	GRACIELA ENRIQUETA	C.I.	6987119	U.E. Puerto de Guaqui	2
2789	APAZA MAMANI	HERMINIA	C.I.	12362900	Casa de Gobierno	1
2790	APAZA MAMANI	HILDA	C.I.	16297275	U.E. Cap. Luis Rivero Sanchez	2
2791	APAZA MAMANI	ISMAEL	C.I.	11102974	U.E. Rosapata	1
2792	APAZA MAMANI	IVAN	C.I.	13308832	Colegio Mariscal Santa Cruz	1
2793	APAZA MAMANI	JAIME	C.I.	4828408	U.E. Puerto de Guaqui	2
2794	APAZA MAMANI	JESSICA	C.I.	9189438	Col. Juan XXIII	1
2795	APAZA MAMANI	JHONATAN	C.I.	13054272	Colegio Omasuyos	1
2796	APAZA MAMANI	JHONNY RICHARD	C.I.	7021551	U.E. Alto De La Alianza	2
2797	APAZA MAMANI	JHOVANA	C.I.	7034910	U. E. 6 de Junio de Cosmos 79	2
2798	APAZA MAMANI	JHUDIT	C.I.	9157633	Escuela Villa Lipe	1
2799	APAZA MAMANI	JIMENA	C.I.	10069083	U. E. Isqani 2	1
2800	APAZA MAMANI	JOEL OSMAR	C.I.	9460884	Sindicato Mixto de Transporte Litoral	1
2801	APAZA MAMANI	JORGE	C.I.	10024660	U.E. Illimani	2
2802	APAZA MAMANI	JOSE	C.I.	6792227	U.E. Illimani	3
2803	APAZA MAMANI	JOSE FELIPE	C.I.	5476239	U. E. San Roque	3
2804	APAZA MAMANI	JOSE PORFIRIO	C.I.	6054540	Escuela Walata Chico	1
2805	APAZA MAMANI	JULIANA	C.I.	8330591	U. E. El Progreso A	3
2806	APAZA MAMANI	LIMBERT	C.I.	8467771	U.E. Ecológico Los Pinos B	3
2807	APAZA MAMANI	LIZETH JAQUELINE	C.I.	9132293	Col. Jhon F. Keneddy	2
2808	APAZA MAMANI	LORENZA	C.I.	9131809	Esc. C. de Chojna	1
2809	APAZA MAMANI	LUCIA	C.I.	6985268	U.E. Charia	1
2810	APAZA MAMANI	LUNA JHORYET	C.I.	14039095	U. E. Marien Garten A	2
2811	APAZA MAMANI	MARCELA	C.I.	4968397	U.E. Marcelo Quiroga Santa Cruz	2
2812	APAZA MAMANI	MARCO FERNANDO	C.I.	9219012	Esc. Roberto Pabon	2
2813	APAZA MAMANI	MARGARITA	C.I.	6821391	U. E. San Roque	3
2814	APAZA MAMANI	MARIA	C.I.	6194055	U.E. Ingas	1
2815	APAZA MAMANI	MARIA ISABEL	C.I.	8448738	U.E. Pablo Iturri Jurado B	2
2816	APAZA MAMANI	MARIBEL	C.I.	8399018	U. E. Rene Barrientos OrtuÃ±o	1
2817	APAZA MAMANI	MARIBEL ESTEFANY	C.I.	7062956	U.E. Libertad en las Américas	3
2818	APAZA MAMANI	MARINO LUIS	C.I.	4373085	U.E. Atipiris	2
2819	APAZA MAMANI	MARTHA	C.I.	6102782	U.E. José Antonio Paredes Candia	4
2820	APAZA MAMANI	MARTHA	C.I.	4247380	U.E. Mariscal Santa Cruz	1
2821	APAZA MAMANI	MARY CRUZ	C.I.	7053573	U.E. Rafael Pabón	2
2822	APAZA MAMANI	MAXIMO	C.I.	4276656	U.E. Juan José Torrez Gonzales B	2
2823	APAZA MAMANI	MONICA	C.I.	3413303-1G	U.E. Nazareno Basil Miller	1
2824	APAZA MAMANI	NELSON	C.I.	13054082	U.E. Mcal. Andrés de Santa Cruz	3
2825	APAZA MAMANI	OSCAR	C.I.	8311400	Esc. Simon Bolivar	1
2826	APAZA MAMANI	RAMIRO	C.I.	12575069	U.E. Néstor Paz Zamora	2
2827	APAZA MAMANI	RIVER ARIEL	C.I.	6163712	U.E. Jach'a Uru	2
2828	APAZA MAMANI	ROBERTO	C.I.	6073786	U.E. Miguel Mercado Encinas	2
2829	APAZA MAMANI	ROBERTO MIGUEL	C.I.	9222411	U.E. Bolívar Municipal	1
2830	APAZA MAMANI	RODIN GUSTAVO	C.I.	11540417	U.E. Libertad en las Américas	3
2831	APAZA MAMANI	ROSA JUANA	C.I.	6819215	U. E. República Popular de China	3
2832	APAZA MAMANI	RUBEN	C.I.	14154763	U.E. José Antonio Paredes Candia	4
2833	APAZA MAMANI	RUBEN	C.I.	9145630	Escuela XVI De Julio	1
2834	APAZA MAMANI	SAMUEL	C.I.	4942783	U.E. Rotary Chuquiago Marca	3
2835	APAZA MAMANI	SANDALIO	C.I.	9222702	U.E. José Antonio Paredes Candia	4
2836	APAZA MAMANI	SILVERIA	C.I.	9217499	U. E. Villa Flor de Mayo	1
2837	APAZA MAMANI	VERONICA	C.I.	9927159	Esc. Simon Bolivar	1
2838	APAZA MAMANI	VICTOR HUGO	C.I.	8328335	U. E. Villa Cooperativa A	2
2839	APAZA MAMANI	WILMA	C.I.	6776116	U. E. Lucio Velasco Flores	1
2840	APAZA MAMANI	YESSICA	C.I.	13309997	U.E. Chicaloma	1
2841	APAZA MAMANI	YOLA	C.I.	6044502	U.E. República Islámica de Irán	1
2842	APAZA MAMANI	YOVER PEDRO	C.I.	4909443	U.E. José Santos Vargas I	2
2843	APAZA MAMANI	ZENOBIO	C.I.	6036074	U. E. Bautista Saavedra	4
2844	APAZA MARCA	JUAN	C.I.	3492759	U.E. Sergio Mauricio Villegas A	2
2845	APAZA MARCA	MARIBEL	C.I.	7079664	Esc. Roberto Pabon	2
2846	APAZA MARCA	NELY	C.I.	6052352	U.E. Dr. Aniceto Arce A	1
2847	APAZA MARCA	REBECA	C.I.	6923716	U.E. La Merced B	2
2848	APAZA MARIÑO	JOSE ROLANDO	C.I.	3420036	U.E. Eduardo Abaroa III	2
2849	APAZA MARQUEZ	SOLEDAD	C.I.	4894632	U. E. Franz Tamayo Nro. 3	2
2850	APAZA MAYNAS	LIZETH	C.I.	10039093	U.E. Mcal. José Ballivián A	1
2851	APAZA MAYNAS	ROSARIO	C.I.	9960605	U.E. Juan José Torrez Gonzales B	2
2852	APAZA MAYTA	ALCIDES	C.I.	6940793	U.E. Mercedes Elio De Rivero B	2
2853	APAZA MAYTA	ANASTACIO	C.I.	6777497	Nucleo Tacamara	1
2854	APAZA MAYTA	ARMINDA	C.I.	4935839	U.E. San Luis	2
2855	APAZA MAYTA	COSME	C.I.	6995379	U. E. República Popular de China	3
2856	APAZA MAYTA	ESPERANZA	C.I.	9883932	U.E. San José Fe y Alegría	3
2857	APAZA MAYTA	FERNANDO	C.I.	5477769	U.E. Santa Maria de Los Ã□ngeles	3
2858	APAZA MAYTA	GERMAN	C.I.	6742488	Nucleo Ecolar Murumamani	1
2859	APAZA MAYTA	GROVER ELISEO	C.I.	7079416	Colegio San Salvador	1
2860	APAZA MAYTA	MAILIN	C.I.	9883940	U.E. San José Fe y Alegría	3
2861	APAZA MAYTA	MARIBEL	C.I.	9061610	Col. Pedro Domingo Murillo	1
2862	APAZA MAYTA	RUSVEL CRISTOBAL	C.I.	9182556	U.E. Germán Busch	1
2863	APAZA MEDINA	YESENIA CORINA	C.I.	3443035	U.E. Bicentenario La Paz	1
2864	APAZA MENDIETA	FREDDY FABIAN	C.I.	9939100	U.E. Héroes del Pacífico	2
2865	APAZA MENDOZA	EDITH DENNIS	C.I.	7079777	Esc. Pongo B2	1
2866	APAZA MENDOZA	NICOLAS BRANDON	C.I.	13184275	U. E. Sergio Suarez Figueroa	2
2867	APAZA MENDOZA	ZENAIDA MARTHA	C.I.	6093563	U. E. Pantaleon Dalence	1
2868	APAZA MERLO	CARLA LORENA	C.I.	9129256	U.E. Victor Paz Estensoro	2
2869	APAZA MIQUI	DINO GIL	C.I.	6106602	U. E. 16 de Julio de Mapiri	2
2870	APAZA MIRANDA	FIDEL	C.I.	9115715	Sede Social Plan Autopista	1
2871	APAZA MIRANDA	GUSTAVO	C.I.	11064851	U.E. San Ignacio	1
2872	APAZA MIRANDA	REYNALDO	C.I.	6174164	Escuela Bernabe Ledezma	1
2873	APAZA MITA	PALMIRA CLARA	C.I.	7302706	U.E. Puerto del Rosario	3
2874	APAZA MIXTO	JESSICA	C.I.	9247508	U.E. Simón Bolívar	2
2875	APAZA MOISAN	JOSE JULIAN	C.I.	13967302	U.E. Nueva Jerusalem	1
2876	APAZA MOLINA	EDWIN RONAL	C.I.	9232182	U.E. Luis Espinal Camps Aeropuerto	1
2877	APAZA MOLINA	GRACIELA	C.I.	9186329	U.E. Lago Sagrado de Tanavacas	1
2878	APAZA MOLINA	ROLY	C.I.	10909122	U.E. Ayacucho	1
2879	APAZA MOLLERICONA	RICHARD EDSON	C.I.	9866531	U.E. Gral. Juan José Torres Gonzales	2
2880	APAZA MOLLOSTACA	MARIA VIRGINIA	C.I.	6091510	U. E. Raúl Salmón de la Barra	1
2881	APAZA MONASTERIO	SONIA HILARIA	C.I.	6792546	U.E. Topater	1
2882	APAZA MONASTERIOS	CLOTILDE	C.I.	4976791	Unid. Educ. Ursula Goyzueta	1
2883	APAZA MONASTERIOS	EFRAIN GUIDO	C.I.	4314137	U.E. República del Ecuador	1
2884	APAZA MONCADA	FRANKLIN	C.I.	9062193	Col. Pedro Domingo Murillo	2
2885	APAZA MONCADA	MARIA CLARA	C.I.	12671847	Sede Social Caja Ferroviaria	1
2886	APAZA MORALES	ELSA	C.I.	7018078	U.E. Marcelo Quiroga Santa Cruz	2
2887	APAZA MORALES	JHENNY	C.I.	7057281	U.E. Capacasi	1
2888	APAZA MUÑOZ	WILLIAM ZACARIAS	C.I.	3358184	U.E. Vicente Tejada	2
2889	APAZA NACHO	MARLENE	C.I.	9088585	U.E. TocaÃ±a	1
2890	APAZA NINA	CLAUDIA ALEJANDRA	C.I.	6978668	Col. Nacional Mixto Copacabana	2
2891	APAZA NINA	ISIDORA	C.I.	6951127	U.E. German Busch	1
2892	APAZA NINA	JULIO	C.I.	5955792	Col. Ovando Candia	1
2893	APAZA NINA	MARIA ANA	C.I.	6946844	U. E. Franz Tamayo de Río Seco A	3
2894	APAZA NOA	ADELIO	C.I.	5993672	U.E. Tarapaca Junthuma B	3
2895	APAZA NUÑOCOPA	JHONN DEYMIRKE	C.I.	9235470	U.E. Carlos Palenque Avilés	1
2896	APAZA ORDOÑEZ	ABEL BENJAMIN	C.I.	9938428	U.E. Tarapaca	2
2897	APAZA ORTEGA	MARISA RENE	C.I.	15141496	Escuela Superior de Formación de Maestros Simón Bolívar	1
2898	APAZA ORTEGA	MIGUEL ANGEL	C.I.	9873742	U.E. Eduardo Avaroa	1
2899	APAZA ORTIZ	VICTOR EDUARDO	C.I.	4916784	U. E. Ave María Fundación Manos Abiertas Virgen de la Natividad	3
2900	APAZA OTOYA	JULIA	C.I.	10100477	U.E. Huayna Potosí	2
2901	APAZA PACHECO	JAVIER	C.I.	14823575	U.E. República de Cuba	2
2902	APAZA PACO	GABRIEL LEONEL	C.I.	13407517	U. E. 16 de Febrero A	3
2903	APAZA PACO	JUAN CARLOS	C.I.	12799143	U.E. Tarapaca Junthuma B	3
2904	APAZA PACO	JUAN PABLO	C.I.	7002726	U.E. Gran BretaÃ±a	2
2905	APAZA PACO	RAQUELA	C.I.	4248253	Colegio Eduardo Avaroa	1
2906	APAZA PAJA	JUAN PABLO	C.I.	4888854	U. E. Oscar Alfaro B	2
2907	APAZA PALLI	ELOY	C.I.	9078232	Esc. Mixta Julio Cordero	1
2908	APAZA PALLI	LIDIA	C.I.	6752965	U.E. San Juan	2
2909	APAZA PAÑUNI	GROVER	C.I.	6921736	Col. Ayo Ayo	1
2910	APAZA PAÑUNI	MARTHA	C.I.	9143648	Esc. San Miguel de Huachi	1
2911	APAZA PAÑUNI	RUFO RUFINO	C.I.	6783614	U.E. Puerto del Rosario	3
2912	APAZA PAREDES	LUIS FERNANDO	C.I.	7077901	U.E. Villa Tunari	3
2913	APAZA PAREDES	MAGUIVER JHOEL	C.I.	8390879	Escuela CotaÃ±a	1
2914	APAZA PAREDES	PANFILO	C.I.	6799107	U.E. Puerto del Rosario	3
2915	APAZA PARI	CARLA ABIGAIL	C.I.	10083799	U.E. 24 de Junio A	2
2916	APAZA PARI	JUAN PABLO	C.I.	7082285	Escuela Playa Verde	1
2917	APAZA PARI	NILDA CORINA	C.I.	9165507	U.E. El Alto Integración	1
2918	APAZA PARIAMO	THALIA LUCERO	C.I.	6931221	U.E. Nacional Guanay	1
2919	APAZA PARICAGUA	REYNALDO	C.I.	13586298	U.E. Carura B	1
2920	APAZA PARISACA	JUAN CARLOS	C.I.	8260959	U. E. Litoral A	1
2921	APAZA PARISACA	LORENZO VICTOR	C.I.	3469317	U. E. Cuerpo de Cristo Fe y Alegría	1
2922	APAZA PARISACA	RUBEN DAVID	C.I.	8260962	U. E. Litoral A	1
2923	APAZA PARISACA	VERONICA ELBA	C.I.	8260968	U. E. Luis Ernest CBN A	1
2924	APAZA PASI	ANTONIO	C.I.	9140926	U.E. Martin Cardenas Hermosa C	4
2925	APAZA PASI	DEMETRIO	C.I.	9140927	Esc. P. Domingo Murillo	1
2926	APAZA PATTI	NATTY JUDITH	C.I.	6901906	Esc. Pedro Domingo Murillo	1
2927	APAZA PATZI	CRISTAL MARISOL	C.I.	9155757	U.E. Genoveva Ríos	2
2928	APAZA PAUCAR	JUANA	C.I.	6831781	U.E. Inca Roca	1
2929	APAZA PAUCARA	TERESA	C.I.	6135649	U. E. El Progreso A	3
2930	APAZA PERALES	MAGALY LUCY	C.I.	11543621	U.E. Gran BretaÃ±a	2
2931	APAZA PEREZ	ANTONIO	C.I.	8436390	U.E. Gualberto Villarroel	1
2932	APAZA PEREZ	EDDY JOAQUIN	C.I.	13606478	U.E. Rafael Pabón	2
2933	APAZA PEREZ	KAREN JENNY	C.I.	7081154	U.E. Cristiano Vida Nueva	1
2934	APAZA PEREZ	SERGIO BENJAMIN	C.I.	7039905	U.E. Union Europea A	3
2935	APAZA PINEDA	ARAMIS RAMIRO	C.I.	8465853	U.E. Americano Obrajes	2
2936	APAZA PINTO	GABRIELA RITA	C.I.	9956270	U. E. 16 de Febrero A	3
2937	APAZA PINTO	GUISEL HEIDI	C.I.	9125778	U.E. Humberto Arandia	1
2938	APAZA PINTO	JHONNY BRAYAN	C.I.	9870536	U.E. Huayna Potosí	2
2939	APAZA PINTO	LUIS CRISTIAN	C.I.	13493573	U.E. German Busch	1
2940	APAZA PINTO	RICHARD	C.I.	7039693	U.E. José Antonio Paredes Candia	4
2941	APAZA PINTO	ROSAYSELA BALVINA	C.I.	7071117	U.E. Juvenal Mariaca B	2
2942	APAZA PLATA	NELSON DANIEL	C.I.	6967462	U.E. San Martín de Porres	3
2943	APAZA POCORI	ELVIRA IRENEA	C.I.	6796137	U.E. ChojÃ±a	1
2944	APAZA POMA	ADELA	C.I.	4789867	Col. Fiscal Boliviano Cubano	1
2945	APAZA POMA	AURELIO	C.I.	6863720	Esc. Batallon Colorados	1
2946	APAZA POMA	BETZABE	C.I.	3419858	U.E. Juvenal Mariaca B	2
2947	APAZA POMA	JESAHIAS MANUEL	C.I.	13791411	U.E. Simón Bolivar Nro 1	1
2948	APAZA POMA	JOSEFA	C.I.	9969085	U.E. Jaime Zenobio Escalante	1
2949	APAZA POMA	KEVIN	C.I.	13569545	Colegio Humanistico Sococoni	1
2950	APAZA POMA	LEONEL RODOLFO	C.I.	10063584	U.E. Jardines del Sur	1
2951	APAZA POMA	LUCAS	C.I.	8354531	Colegio Fraz Tamayo Fe y Alegria	1
2952	APAZA POMA	NAIRA DANIELA	C.I.	6126225	U.E. Caracas A	1
2953	APAZA POMA	NELLY ROSENA	C.I.	10098650	U. E. Villa Cooperativa A	2
2954	APAZA POMA	OCTAVIO	C.I.	4869387	U.E. Santa Maria de Los Ã□ngeles	3
2955	APAZA PONGO	CRISOLOGO	C.I.	6859435	Colegio Inicua Alto	1
2956	APAZA POSTO	RUTH NOHEMI	C.I.	9141319	U. E. Brasil	2
2957	APAZA QUEA	YOLANDA	C.I.	12572297	U. E. El Progreso A	3
2958	APAZA QUELCA	RUBEN	C.I.	6911449	U.E. Mcal. Antonio Jose de Sucre	2
2959	APAZA QUENTA	BEATRIZ	C.I.	6957869	U.E. José Santos Vargas I	2
2960	APAZA QUENTA	FABIOLA	C.I.	7077505	U.E. Illimani	2
2961	APAZA QUESO	LIDIA	C.I.	6795378	U.E. Felix Reyes Ortiz	1
2962	APAZA QUILLA	HUMBERTO	C.I.	9864876	U.E. Mariscal Sucre	1
2963	APAZA QUIMO	GABRIELA ANA	C.I.	6931566	U.E. Nuestra SeÃ±ora de Fátima	1
2964	APAZA QUINO	EDMAN	C.I.	5994025	U.E. Gral. Juan José Torres Gonzales	2
2965	APAZA QUINTANA	FREDDY	C.I.	8356598	Escuela Tomas Catari	1
2966	APAZA QUISBERT	STIVEN	C.I.	15754430	U.E. The Strongest	1
2967	APAZA QUISPE	ABEL	C.I.	14226753	U.E. José de San Martín	1
2968	APAZA QUISPE	ANA	C.I.	15623243	U.E. Franz Tamayo	2
2969	APAZA QUISPE	ANASTACIA ANA	C.I.	4891620	U.E. Noruega	2
2970	APAZA QUISPE	ARZOBISPO	C.I.	4879136	U. E. República Popular de China	3
2971	APAZA QUISPE	BENITO ERNESTO	C.I.	4947874	Col. San Luis Wila Cala	1
2972	APAZA QUISPE	BERNABE	C.I.	5946179	U.E. San Juan de Caalaya	1
2973	APAZA QUISPE	CASILDA	C.I.	15846287	Colegio Franz Tamayo	1
2974	APAZA QUISPE	CATALINA SOFIA	C.I.	4762931	U.E. Eliodoro Camacho de Mocomoco	1
2975	APAZA QUISPE	CECILIA	C.I.	6839229	Escuela Combilli	1
2976	APAZA QUISPE	CELESTINA	C.I.	3447722	U.E. José Antonio Paredes Candia	4
2977	APAZA QUISPE	CELIA	C.I.	6782952	Col. San Luis Wila Cala	1
2978	APAZA QUISPE	CESAR DESIDERIO	C.I.	8422450	U. E. Germán Busch A	1
2979	APAZA QUISPE	CESIA NATHALY	C.I.	13341660	U.E. 24 de Junio A	2
2980	APAZA QUISPE	CRISBAN	C.I.	13396029	Esc. San Luis	2
2981	APAZA QUISPE	DANNO IVAN	C.I.	10000495	Colegio Mariscal Santa Cruz	1
2982	APAZA QUISPE	DAVID HUGO	C.I.	6038328	U.E. Eduardo Abaroa III	2
2983	APAZA QUISPE	DOLORES	C.I.	3468716	Sede Social Litoral	1
2984	APAZA QUISPE	DOMITILA	C.I.	4837562	U. E. ChaÃ±ocahua	2
2985	APAZA QUISPE	EDDY JHONATAN	C.I.	9902087	U.E. Ave María Fundación Manos Abiertas Virgen de la Natividad	3
2986	APAZA QUISPE	ELENA PATRICIA	C.I.	6009100	U.E. San Luis	2
2987	APAZA QUISPE	ELSA	C.I.	7058524	U.E. Tarapaca Junthuma B	3
2988	APAZA QUISPE	EUSEBIA	C.I.	4907819	Esc. Nucleo Abispaya	1
2989	APAZA QUISPE	FIDEL	C.I.	9068851	Escuela Santa Rosa de Quilo Quilo	1
2990	APAZA QUISPE	FIDEL	C.I.	7017640	U. E. Raúl Salmón de la Barra	1
2991	APAZA QUISPE	FRANKLIN DEMETRIO	C.I.	13850907	U. E. Bautista Saavedra	4
2992	APAZA QUISPE	FRANZ FREDDY	C.I.	13191100	U.E. Agustín Aspiazu	1
2993	APAZA QUISPE	GENARO ROBERTO	C.I.	5820617	Unidad Educativa Sacani	1
2994	APAZA QUISPE	GIOVANA	C.I.	15498312	Centro de Salud Santa Ana	1
2995	APAZA QUISPE	ISRAEL	C.I.	9175076	U.E. Puerto de Guaqui	2
2996	APAZA QUISPE	JAIME	C.I.	6051724	U. E. Fernando Nogales Castro Fe y Alegría	2
2997	APAZA QUISPE	JAVIER CARLOS	C.I.	3315802	Escuela Puente Villa	1
2998	APAZA QUISPE	JESSICA GUADALUPE	C.I.	13212337	U. E. Juan Carlos Flores Bedregal	3
2999	APAZA QUISPE	JESUS ABEL	C.I.	10070109	U.E. Bolivia	2
3000	APAZA QUISPE	JHONATAN JOEL	C.I.	11065987	U.E. Martin Cardenas Hermosa C	4
3001	APAZA QUISPE	JHONNY	C.I.	9979930	U.E. Gran BretaÃ±a	2
3002	APAZA QUISPE	JOSE	C.I.	4322272	U.E. Chasquipampa A	3
3003	APAZA QUISPE	JUSTO	C.I.	4951110	U.E. Villa Tunari	3
3004	APAZA QUISPE	KEVIN BRYAN	C.I.	12669328	U.E. Horizontes A	2
3005	APAZA QUISPE	LILIAM	C.I.	8460796	U.E. Carlos Crespo	1
3006	APAZA QUISPE	LIZZET CONSUELO	C.I.	6720241	U.E. 23 de Marzo B	3
3007	APAZA QUISPE	LOURDES NELY	C.I.	9884383	U. E. 10 de Junio	1
3008	APAZA QUISPE	MARCO ANTONIO	C.I.	6734313	U. E. Ulla Ulla	1
3009	APAZA QUISPE	MARCOS PASTOR GIOVANNI	C.I.	9936349	U.E. Rotary Chuquiago Marca	3
3010	APAZA QUISPE	MARIELA	C.I.	9873304	U. E. Nicolás Fernandez Naranjo	3
3011	APAZA QUISPE	MARLENY SUSANA	C.I.	4890584	U.E. Santa Maria de Los Ã□ngeles	3
3012	APAZA QUISPE	MARTHA	C.I.	9245522	Escuela Apuraya	1
3013	APAZA QUISPE	MATILDE	C.I.	9963031	U. E. Yunguyo Fe y Alegría B	2
3014	APAZA QUISPE	MAURICIO DOUGLAS	C

No.	Apellidos	Nombres	Tipo Doc.	Doc. Identidad	Recinto	Mesa
3030	APAZA QUISPE	VERONICA	C.I.	7074307	U.E. 14 de Noviembre Paz y Unidad	2
3031	APAZA QUISPE	VERONICA	C.I.	6839363	U.E. Ingavi	2
3032	APAZA QUISPE	WILIAM	C.I.	9094315	Col. Jhon F. Keneddy	2
3033	APAZA QUISPECAHUANA	FRANKLIN PORFIRIO	C.I.	7068863	U.E. Villa Tunari	3
3034	APAZA RAMIREZ	FRANCISCO ARIEL	C.I.	10067888	U.E. Bautista Saavedra	1
3035	APAZA RAMIREZ	JHONY	C.I.	6009061	U.E. San Luis	2
3036	APAZA RAMIREZ	JULIAN	C.I.	6093811	Esc. Centro Tilata	4
3037	APAZA RAMIREZ	LAURA ALEJANDRA	C.I.	12702906	U.E. Martin Cardenas Hermosa C	4
3038	APAZA RAMIREZ	LAURA BETTY	C.I.	8465305	Unidad Educativa Uni	1
3039	APAZA RAMIREZ	MAGALY	C.I.	8410585	U.E. Felix Reyes Ortiz	1
3040	APAZA RAMIREZ	MARTIN	C.I.	6979196	U. E. San Antonio	1
3041	APAZA RAMIREZ	YUDIT	C.I.	15435866	U.E. Sagrado Corazón de Jesús	2
3042	APAZA RAMOS	BRAYAN EUGENIO	C.I.	4892739	U. E. Copacabana Fe y Alegría	2
3043	APAZA RAMOS	CRISTINA	C.I.	7033039	U.E. Gran Poder B	1
3044	APAZA RAMOS	IRENE YHOSELINE	C.I.	12927707	U.E. Julián Apaza	1
3045	APAZA RAMOS	JORGE LUIS	C.I.	6944938	U.E. Pablo Iturri Jurado B	2
3046	APAZA RAMOS	LUCIA MARTHA	C.I.	4814445	U.E. Mcal. Antonio Jose De Sucre A	1
3047	APAZA RAMOS	MARCO ANTONIO	C.I.	9129445	U.E. Manuel Bernal Mariaca	1
3048	APAZA RAMOS	MELANIA	C.I.	9128121	U.E. Santiago I	2
3049	APAZA RAMOS	ROBERTO	C.I.	4948746	U. E. San Vicente de Paul Fe y Alegría	3
3050	APAZA RAMOS	ROGER	C.I.	13788988	U.E. Chiarumani	1
3051	APAZA RIOS	IVAN	C.I.	7081856	U.E. Noruega	2
3052	APAZA RIVERA	ANGELICA	C.I.	4943265	U.E. Tarapaca	2
3053	APAZA ROQUE	DEYCI	C.I.	10911873	Esc. Nucleo San Antonio de Millipa	1
3054	APAZA ROSAS	ALVARO ORLANDO	C.I.	4177383	U.E. Villa Alemania	1
3055	APAZA ROSAS	DILMA	C.I.	9259017	U. E. Bautista Saavedra	4
3056	APAZA SAAVEDRA	SIMON	C.I.	6182653	U.E. Miguel Mercado Encinas	2
3057	APAZA SAIRE	JHENNY MILENCA	C.I.	6003282	U. E. Brasil	2
3058	APAZA SAJAMA	JOSE LIMBERG	C.I.	9929400	U.E. Atipiris	2
3059	APAZA SALAZ	ROGELIA	C.I.	7047768	U.E. Bolivia	2
3060	APAZA SALGADO	JUDITH WILMA	C.I.	14245237	U.E. Illimani	4
3061	APAZA SAMO	ALAN GREGORIO	C.I.	9917500	U.E. Carlos Palenque Avilés	1
3062	APAZA SANCHEZ	JHOVANI GUSTAVO	C.I.	12831371	U.E. Simón Bolívar	2
3063	APAZA SANCHEZ	JOSE LUIS	C.I.	7015920	Sede Social Villa Asunción San Pedro	1
3064	APAZA SANCHEZ	JUANA	C.I.	5737986	U.E. EspaÃ±a	3
3065	APAZA SANTALLA	MIRKA BELEN	C.I.	13765914	U. E. Nicolás Fernandez Naranjo	3
3066	APAZA SAYASA	DONATO	C.I.	5995704	U. E. Cantapa	1
3067	APAZA SEJAS	DANIELA CARLA	C.I.	10954199	Unidad Educativa Lluto	1
3068	APAZA SILLO	ANA DARLYN	C.I.	10954694	U.E. Carlos Palenque Avilés	1
3069	APAZA SILLO	DAVID	C.I.	14296946	U.E. Ernesto Che Guevara	2
3070	APAZA SILVESTRE	GROVER MARCELINO	C.I.	9975589	U. E. Franz Tamayo de Río Seco A	3
3071	APAZA SIÑANI	ANA ARMINDA	C.I.	4302290	U.E. 24 de Junio A	2
3072	APAZA SIÑANI	MARIA ISABEL	C.I.	4907607	U.E. Simón Rodriguez CarreÃ±o	2
3073	APAZA SOLIZ	ALEXANDRA RASHEL	C.I.	9225760	U.E. Bolívar Municipal	2
3074	APAZA SORIA	GABRIELA WAYRA	C.I.	12481784	U.E. Alto Pasankeri Sur	1
3075	APAZA SUCA	ELSA ASUNTA	C.I.	6745713	Escuela Puente Villa	1
3076	APAZA SUNTURA	ANDERSON	C.I.	9901367	U.E. Holanda	4
3077	APAZA SUNTURA	EDGAR	C.I.	6036572	U.E. Naciones Unidas	1
3078	APAZA SUXO	BETTY SUSY	C.I.	4374059	U.E. Puerto del Rosario	3
3079	APAZA SUXO	LIMBER ALDO	C.I.	7038506	U. E. El Progreso A	3
3080	APAZA SUXO	VICTORIA	C.I.	6842554	U.E. 27 de Mayo A	3
3081	APAZA TANCARA	JIMMY	C.I.	9968257	U.E. Elizardo Perez	2
3082	APAZA TAPIA	MIRIAM	C.I.	8284726	U. E. Ecológico 25 de Julio A	2
3083	APAZA TARQUI	CLAUDIA	C.I.	11086651	U.E. Villa Alemania	1
3084	APAZA TARQUI	WILDO	C.I.	7342973	Colegio Eduardo Avaroa	1
3085	APAZA TENORIO	MARIANNE	C.I.	9179061	Escuela Eduardo Avaroa	1
3086	APAZA TICONA	BETTY ROSA	C.I.	9170257	U.E. Santa Maria de Los Ã0ngeles	3
3087	APAZA TICONA	CELIA	C.I.	6091830	U.E. La Paz	2
3088	APAZA TICONA	CESAR NICANOR	C.I.	6731491	U.E. Topater	2
3089	APAZA TICONA	GUILLERMINA	C.I.	9199942	Nucleo Ecolar Murumamani	1
3090	APAZA TICONA	GUILLERMO	C.I.	4931443	U. E. Heriberto Guillen Pinto	2
3091	APAZA TICONA	JORGE LUIS	C.I.	6886783	Colegio Franz Tamayo	1
3092	APAZA TICONA	JUAN	C.I.	4240063	Nucleo Ecolar Murumamani	1
3093	APAZA TICONA	JUANA	C.I.	5957821	Nucleo Ecolar Murumamani	1
3094	APAZA TICONA	REYNALDO	C.I.	4984747	U.E. San José Fe y Alegría	3
3095	APAZA TICONA	ROCIO ESMERALDA	C.I.	9903760	U.E. Alfredo Vargas B	2
3096	APAZA TICONA	RUBEN	C.I.	6798615	Escuela Ajllata Grande	1
3097	APAZA TICONA	VICTOR OVIDIO	C.I.	4908228	U. E. San Roque	3
3098	APAZA TINTA	DANIEL LUCIO	C.I.	12960295	U.E. Víctor Paz Estensoro	2
3099	APAZA TINTAYA	SAMUEL	C.I.	5955291	Escuela Antofagasta	1
3100	APAZA TITIRICO	LOURDES VANESSA	C.I.	6980226	U. E. Franz Tamayo de Río Seco A	3
3101	APAZA TITO	GIOVANA	C.I.	9131660-1D	U.E. Marcelo Quiroga Santa Cruz	2
3102	APAZA TITTO	JOSUE CRISTIAN	C.I.	9144293	U.E. República Islámica de Irán	1
3103	APAZA TOLA	JUAN CARLOS	C.I.	6866461	U.E. 1ro de Mayo	3
3104	APAZA TOLA	TIMOTEO	C.I.	8341720	U.E. EspaÃ±a	3
3105	APAZA TOQUE	MARIA	C.I.	4823154	U.E. República Arabe de Egipto	1
3106	APAZA TORRES	JORGE LUIS	C.I.	12571946	U. E. San Vicente de Paul Fe y Alegría	3
3107	APAZA TORREZ	ALISON MARIBEL	C.I.	14620294	U. E. ChaÃ±ocahua	2
3108	APAZA TORREZ	BEATRIZ	C.I.	6802543	Escuela Franz Tamayo	1
3109	APAZA TORREZ	BEYMAR	C.I.	6956605	U.E. Santiago I	2
3110	APAZA TORREZ	JUAN DAVID	C.I.	10026263	U.E. Juan José Torrez Gonzales B	2
3111	APAZA TORREZ	MARITZA	C.I.	11087808	Escuela Bernabe Ledezma	1
3112	APAZA TUCO	MARLENE	C.I.	6074528	Sede Social Villa Asunción San Pedro	1
3113	APAZA TULA	XIMENA	C.I.	14445280	U.E. 27 de Mayo A	3
3114	APAZA TUMIRI	DIEGO BEBETO	C.I.	9218587	U.E. 6 de Junio	1
3115	APAZA TURPO	BERTHA	C.I.	6842719	U.E. Ecológico Los Pinos B	3
3116	APAZA TURPO	JHOVANA	C.I.	15542273	U.E. Mcal. Antonio Jose de Sucre	3
3117	APAZA UGARTE	RUFINA	C.I.	9196428	U. E. Yunguyo Fe y Alegría B	2
3118	APAZA UMIRI	TEODORO	C.I.	3496068	U.E. Ingavi	2
3119	APAZA URIA	ALENNY	C.I.	8431375	U.E. Juan Ramos de Tajma	1
3120	APAZA URUCHI	ANA VERONICA	C.I.	10081288	U.E. República de Cuba	2
3121	APAZA USCAMAYTA	ANGEL	C.I.	11076200	U.E. Bolivia	2
3122	APAZA USNAYO	JOSE	C.I.	8310055	Col. Jhon F. Keneddy	2
3123	APAZA VACA	SAUL	C.I.	6871793	U.E. Delia Gambarte de Quezada A	1
3124	APAZA VALERIANO	JUAN CARLOS	C.I.	9109421	Casa de Gobierno	1
3125	APAZA VARGAS	CESAR	C.I.	12799800	U.E. 23 de Marzo B	3
3126	APAZA VARGAS	FORTUNATA	C.I.	9998841	U.E. Libertador Simón Bolívar	1
3127	APAZA VARGAS	FRANKLIN	C.I.	11095741	Col. San Luis Wila Cala	1
3128	APAZA VARGAS	IRINEO	C.I.	9226199	U.E. 18 de Diciembre B	2
3129	APAZA VARGAS	JAIME	C.I.	9150016	U.E. Mcal. Antonio Jose de Sucre	3
3130	APAZA VARGAS	MAGALY CAROL	C.I.	4742742-1E	U.E. Gran Poder B	2
3131	APAZA VARGAS	MARCIA ELVIRA	C.I.	6159935	U.E. Atipiris	2
3132	APAZA VARGAS	ROGER JHONATAN	C.I.	10016539	U.E. Gral. José de San Martin	2
3133	APAZA VARGAS	RUTH NOEMI	C.I.	11090934	U.E. Libertador Simón Bolívar	1
3134	APAZA VARGAS	SONIA	C.I.	9995031	U. E. Llachuani	1
3135	APAZA VELARDE	WALTER	C.I.	9974373	U.E. 18 de Diciembre B	2
3136	APAZA VELASQUEZ	SARA PENILEY	C.I.	9974426	U.E. Martin Cardenas Hermosa C	4
3137	APAZA VENTURA	MARIA EUGENIA	C.I.	7079188	U.E. 25 de Julio Senkata A	3
3138	APAZA VENTURA	RONAL	C.I.	8361926	U.E. Mcal. José Ballivián D	2
3139	APAZA VERGARA	ALEXANDER	C.I.	11097735	Col. San Luis Wila Cala	1
3140	APAZA VICENTE	EDWIN	C.I.	8464731	U.E. 27 de Mayo A	3
3141	APAZA VICHINI	ERIK	C.I.	12796210	U.E. San Luis	2
3142	APAZA VILA	ERIKA SOLANGE	C.I.	12513501	U.E. Illimani	2
3143	APAZA VILLAN	JHONN HALLY	C.I.	8381121	Esc. San Miguel de Huachi	1
3144	APAZA VILLANUEVA	JEANETTE GLORIA	C.I.	4821937	Sede Social de Cusicancha	1
3145	APAZA VILLANUEVA	LIZ MAYTE	C.I.	12539929	Escuela Franz Tamayo	1
3146	APAZA VILLANUEVA	OSMAR DANNY	C.I.	7049883	U.E. Las Delicias A	2
3147	APAZA VILLARROEL	ADALINA	C.I.	13249235	Escuela Santiago de Collana	1
3148	APAZA VILLAZANTE	FAUSTINO RELMAR	C.I.	4323275	U.E. Católico Mercedes B	2
3149	APAZA VILLCA	ALICIA ELENA	C.I.	9222918	Esc. Puerto Belen	1
3150	APAZA VILLCA	JORGE	C.I.	4366098	U. E. Yunguyo Fe y Alegría B	2
3151	APAZA VILLCA	JUAN PABLO	C.I.	6073534	U.E. Elizardo Perez	2
3152	APAZA VILLCA	OLGA	C.I.	6011647	Esc. Roberto Pabon	2
3153	APAZA YANARICO	MACARIO	C.I.	9172505	Nucleo Tacamara	1
3154	APAZA YANARICO	MONICA	C.I.	7066752	U.E. Rafael Mendoza Castellón B	2
3155	APAZA YAPITA	BELEN SILVIA	C.I.	10912920	U.E. San José Fe y Alegría	3
3156	APAZA YAULI	PAOLA GABRIELA	C.I.	7071884	U.E. Julián Túpac Katari	1
3157	APAZA YLARI	HERENIA	C.I.	6041815	U.E. Gran BretaÃ±a	2
3158	APAZA YUJRA	BELEN	C.I.	14488495	U.E. Mercedes Elio De Rivero B	2
3159	APAZA YUJRA	BERTHA	C.I.	12513169	Unid. Educ. Ursula Goyzueta	1
3160	APAZA YUJRA	DAVID	C.I.	10032588	U.E. Néstor Paz Zamora	3
3161	APAZA YUJRA	JOSE FERNANDO	C.I.	6151325	U.E. Las Delicias A	2
3162	APAZA YUJRA	JUAN CARLOS	C.I.	9984384	U.E. Simón Rodriguez CarreÃ±o	2
3163	APAZA YUJRA	ROMULO	C.I.	7002912	Col. Jayuma Llallagua	1
3164	APAZA YUJRA	RUBEN EUSEBIO	C.I.	6976087	Col. Jayuma Llallagua	1
3165	APAZA YUPANQUI	FLORA	C.I.	12364609	U.E. Huayna Potosí	3
3166	APAZA ZANCA	WILLY	C.I.	6142279	U.E. Tarapaca Junthuma B	3
3167	APAZA ZAPATA	YESSICA STEFANY	C.I.	9221791	U.E. Los Andes	2
3168	APAZA ZARATE	ZULMA	C.I.	6033888	U.E. Las Delicias A	2
3169	APAZA ZELADA	CARLOS FERNANDO	C.I.	6845902	U.E. Nuestra SeÃ±ora de Fátima	1
3170	APESTICONA ILLANES	MIRKO GONZALO	C.I.	8481422	U.E. Chasquipampa A	3
3171	APEZTICONA NINA	JOHNNY	C.I.	6829653	Colegio Martin Cardenas	1
3172	APO LERO	DEMETRIO	C.I.	17557313	U. E. Sapecho B	1
3173	APO OLGUIN	JOSE ALBERTO	C.I.	12608974	U.E. Irene Nava de Castillo B	3
3174	APO PINTO	ABIGAIL	C.I.	10010009	Esc. Unid Edu. Palos Blancos	2
3175	APOLINAR MENA	PAOLA MILENKA	C.I.	7041541	U. E. Juan Carlos Flores Bedregal	3
3176	APOLINAR PAJA	AMADEO	C.I.	4747484	Sede Social Max Toledo	1
3177	APULACA ALANOCA	MARILY	C.I.	6012934	U. E. Sararia	1
3178	APULACA MAMANI	JESSICA BELEN	C.I.	6106913	U.E. Juvenal Mariaca B	3
3179	APURI AMOS	GILBERTO	C.I.	6790927	U.E. Carura B	1
3180	APURI AMOS	HILDA	C.I.	9938101	Esc. Mariapu	1
3181	APURI FLORES	MIRSA MIRLA	C.I.	10921454	Col. Nal. Mixto Teoponte	1
3182	APURI MATTOS	SILVIA	C.I.	10068827	Col. Jhon F. Keneddy	2
3183	APURI NAY	ELIZABETH	C.I.	2030135	U. E. Vilaque Grande	1
3184	APURI NINA	LUCY	C.I.	3448473	U.E. Daniel Sanchez Bustamante II	3
3185	APURI OTOYA	DEYMER	C.I.	9131861-1I	Sede Social	1
3186	APURI PILOY	CARMELA	C.I.	6882005	U.E. Uyapi	1
3187	APURI RAMOS	LOURDES NAELY	C.I.	7635281-1S	Unidad Educativa El Tigre	1
3188	APURI TONCONI	MARLEN KATIUSCA	C.I.	9132746	Col. Jhon F. Keneddy	2
3189	APURI VILLANUEVA	JHON KEVIN	C.I.	6892055	U.E. Nacional Guanay	1
3190	APURI VILLANUEVA	JONATAN	C.I.	6881502	Sede Social	1
3191	AQUICE CESPEDES	JANETH SOFIA	C.I.	4887460	U.E. Puerto del Rosario	3
3192	AQUICE CONDORI	ROBERTA	C.I.	6744464	Esc. Centro Tilata	4
3193	AQUICE QUISPE	JUAN CARLOS	C.I.	9910918	U. E. Villa Cooperativa A	2
3194	AQUINO ACHUMIRI	FRANKLIN RAUL	C.I.	8335615	U.E. Calama	3
3195	AQUINO ALANOCA	SANTIAGO BRAYAN	C.I.	6845952	U.E. República Dominicana	2
3196	AQUINO APAZA	PAULINO ROBERTO	C.I.	2644865	U.E. Mercedes Elio De Rivero B	2
3197	AQUINO CANAVIRI	ANGELA JANETH	C.I.	4308704	U. E. Gil Tapia Rada	2
3198	AQUINO CASTRO	ISMAR	C.I.	13376660	Escuela Litoral	1
3199	AQUINO CHIQUIPA	XIMENA	C.I.	12705250	U.E. Soncachi Chico	1
3200	AQUINO CHOQUE	ELIANA	C.I.	9324454	U.E. San José I	2
3201	AQUINO CHOQUE	RAFAEL RODRIGO	C.I.	9128496	U. E. Franz Tamayo Nro. 3	2
3202	AQUINO CUBA	SABINO	C.I.	13151881	U.E. José Santos Vargas I	2
3203	AQUINO FERNANDEZ	WILSON IGNACIO	C.I.	6831170	U.E. Luis Espinal Camps Nro 1	2
3204	AQUINO FLORES	SAMUEL	C.I.	6045879	U. E. Luis Espinal de Collpani	3
3205	AQUINO GONZALES	LUIS MANUEL	C.I.	12363862	U.E. Puerto Mejillones Ciudad Satelite	3
3206	AQUINO HUANCA	HILDA	C.I.	8342406	U. E. Venezuela	1
3207	AQUINO JURADO	GABI JHAEL	C.I.	7098989	U.E. Rotary Chuquiago Marca	3
3208	AQUINO KOSI	ROLY	C.I.	10068722	U. E. Lucio Velasco Flores	1
3209	AQUINO LAURA	MARCO JAIRO	C.I.	8335456	U.E. 24 de Junio A	2
3210	AQUINO LOZA	BARBARA	C.I.	4942963	U.E. Manuel Isidoro Belzu	1
3211	AQUINO MAMANI	JHONELT CHRISTIAN	C.I.	15275593	U.E. Topater	2
3212	AQUINO MAMANI	MARIA CARMEN	C.I.	6973472	Colegio Ballivian	3
3213	AQUINO MAMANI	SANDRA	C.I.	9980544	U. E. Marquirivi	1
3214	AQUINO PIZA	HERMINIA	C.I.	13413362	U.E. Rosa Kroeber Vda. de Carpio	1
3215	AQUINO QUENTA	FELIX	C.I.	7454693	Esc. Jose M. Pando	1
3216	AQUINO QUISBERT	ELVIRA FORTUNATA	C.I.	6777552	U.E. Holanda	4
3217	AQUINO QUISPE	ARIEL	C.I.	7068543	Escuela Litoral	1
3218	AQUINO QUISPE	JOEL	C.I.	12365049	U.E. Gran BretaÃ±a	3
3219	AQUINO QUISPE	JOSE CARLOS	C.I.	14961552	U. E. Venezuela	1
3220	AQUINO QUISPE	ZULEMA	C.I.	4844600	Sede Social de Bella Vista Central II	1
3221	AQUINO RAMOS	AMERICO NESTOR	C.I.	4755876	U. E. Nicolás Fernandez Naranjo	3
3222	AQUINO RONDO	DAYANA	C.I.	9893914	U.E. Simón Bolívar	2
3223	AQUINO SALAZAR	JHEMINA MAGDIELA	C.I.	6123638	Colegio Ballivian	3
3224	AQUINO TARQUI	BILMER DAVID	C.I.	4745419	U.E. Cristal A	2
3225	AQUINO TICONA	GUADALUPE	C.I.	14069442	U.E. Ingavi	3
3226	AQUINO TOLA	JHANNETH ELIANA	C.I.	13380050	U.E. Adela Zamudio A	1
3227	AQUINO VIDAL	MILTON RAMON	C.I.	6754581	U.E. Pablo Iturri Jurado B	2
3228	AQUINO ZUÑAGUA	RONALD	C.I.	4248707	U.E. 12 de Octubre	2
3229	AQUISE APAZA	MARYMAR	C.I.	9984424	U.E. Jichuiri	1
3230	AQUISE AVENDAÑO	ALFREDO	C.I.	4919715	U.E. Manuel Bernal Mariaca	1
3231	AQUISE BLANCO	JHENNY MAYA	C.I.	16608804	U.E. Avelino SiÃ±ani	1
3232	AQUISE CANAZA	ANA FABIOLA	C.I.	6774650	U. E. Villa Adela Yunguyo	2
3233	AQUISE CANQUILLA	CARLA PATRICIA	C.I.	9168315	U.E. Mcal. de Zepita	1
3234	AQUISE COARITE	WALTER IVAN	C.I.	6095905	U.E. Luis Espinal Camps Nro 1	2
3235	AQUISE CUTIPA	JUANA MARCELA	C.I.	6077613	Esc. Unidad Educativa Pacaures	1
3236	AQUISE MAMANI	JHONNATHAN RAFAEL	C.I.	12798766	U.E. 1ro de Mayo	3
3237	AQUISE NOA	LINO	C.I.	9194816	Unidad Educativa Orurillo	1
3238	AQUISE PAYE	VICTORIA	C.I.	9094006	Colegio Fraz Tamayo Fe y Alegria	1
3239	AQUISE QUISPE	YHURY JOAQUIN	C.I.	11108614	U. E. República de Cuba	1
3240	AQUISE YANA	MAGDA	C.I.	9248346	U. E. Brasil	2
3241	AQUIVARES QUISPE	FLORENTINO	C.I.	8295459	U.E. Bautista Saavedra	1
3242	AQUIZE CARRION	LUIS MARCELO	C.I.	4879440	U.E. Amor de Dios	1
3243	AQUIZE QUISPE	ROSMERI	C.I.	9224790	U. E. San Roque	4
3244	AQUIZE ROMERO	JORGE LUIS	C.I.	14107921	U.E. Francisco de Miranda B	2
3245	AQUIZE SANTALLA	MARCO ANTONIO	C.I.	2624309	U.E. Copacabana C	2
3246	ARA ARIAS	LOURDES	C.I.	8314182	U. E. 16 de Julio de Mapiri	2
3247	ARA MOLINA	DANIEL	C.I.	12892094	U.E. Daniel Sanchez Bustamante II	3
3248	ARAGON ARGOLLO	DIEGO	C.I.	15065037	U.E. Juvenal Mariaca B	3
3249	ARAGON RAMIREZ	VERONICA ANGELA	C.I.	4882521	U.E. Copacabana C	2
3250	ARAGON SANGA	EDWIN	C.I.	6122530	Col. 6 de Junio	1
3251	ARAHONA CAPIONA	RAUL	C.I.	9150519	U.E. Juan José Torrez	1
3252	ARAHONA CARI	CRISTINA	C.I.	12360081	U.E. Carlos Crespo	1
3253	ARAHONA PARIAMO	JUAN DANIEL	C.I.	15557042	U. E. 1ro de Mayo de Charopampa	1
3254	ARAHONA PEÑA	CIRO	C.I.	9150623	U.E. Juan José Torrez	1
3255	ARAHONA TARIFA	ROSMERY	C.I.	9150497	U.E. Juan José Torrez	1
3256	ARAJA QUISPE	MONICA ADELA	C.I.	4855577	U.E. San José I	2
3257	ARAMAYO	CLOTILDE YASCARA	C.I.	3476969	U. E. Walter Alpire Duran A	3
3258	ARAMAYO	EMERSON	C.I.	13284305	Colegio Santiago De Huata	1
3259	ARAMAYO CHOQUE	MARIO JOSE	C.I.	10067266	U.E. Néstor Paz Zamora	3
3260	ARAMAYO DONOSO	MARIANA	C.I.	3391965	U.E. Juan Pablo II	1
3261	ARAMAYO HIDALGO	ALEXANDRA WARA	C.I.	9203356	U. E. Fernando Nogales Castro Fe y Alegría	2
3262	ARAMAYO INCHAUSTI	MICAELA LUCIANA	C.I.	6962345	U.E. Gran BretaÃ±a A	1
3263	ARAMAYO LIMACHI	SINTIA	C.I.	9187001	Esc. Rene Barrientos Ortuno	2
3264	ARAMAYO LOBO	ALEJANDRA AIRIN	C.I.	3373397	U.E. Juan Herschel A	2
3265	ARAMAYO OCHOA	CAROL	C.I.	7024301	U.E. Topater	2
3266	ARAMAYO OCHOA	VIRGILIO JHAGIL	C.I.	6156511	U. E. Sergio Suarez Figueroa	3
3267	ARAMAYO PACASI	RICHARD	C.I.	6007547	U.E. 25 de Julio Senkata A	3
3268	ARAMAYO QUISBERT	ADRIANA LEZLI	C.I.	6991596	U.E. Juvenal Mariaca B	3
3269	ARAMAYO ROCA	YAMIL	C.I.	4336040	U.E. Agustín Aspiazu	2
3270	ARAMAYO SUAREZ	OMAR EDUARDO	C.I.	2523427	U.E. Rose Marie Galindo de Barrientos	3
3271	ARAMAYO UGARTE	YULY YADIRA	C.I.	6965970	U.E. Ricardo José Bustamante A	1
3272	ARAMAYO VASQUEZ	MARIA DEL PILAR	C.I.	4266318	U.E. 6 de Junio	2
3273	ARAMAYO VELASCO	RONALD HENRRY	C.I.	6087230	U.E. San Antonio Fe y Alegría	2
3274	ARAMAYO VENEGAS	MAYRA LUCERO	C.I.	6756414	U. E. Nuestra SeÃ±ora de La Paz II	1
3275	ARAMBURO MERCADO	MIGUEL ANGEL	C.I.	4837858	U.E. Elodia de Lijeron	1
3276	ARANA ALIAGA	ANGEL PABLO	C.I.	6890822	U.E. Huayna Potosí	3
3277	ARANA ALIAGA	RILBERTH RAMIRO	C.I.	6738466	U. E. Incachaca	1
3278	ARANA CHOQUE	LUCY	C.I.	9225360	U. E. 6 de Junio de Cosmos 79	3
3279	ARANA COAQUIRA	CESAR	C.I.	6836917	Colegio Pedro Domingo Murillo	1
3280	ARANA COAQUIRA	JENNIFER	C.I.	13317037	U. E. Sergio Suarez Figueroa	3
3281	ARANA GALLOSO	JORGE MIGUEL	C.I.	6817114	U.E. Libertad en las Américas	3
3282	ARANA GUTIERREZ	SAULO FRANCISCO	C.I.	5481163	U.E. Mcal Andres de Santa Cruz de Alpacoma	1
3283	ARANA MARQUINA	ALDO MAURICIO	C.I.	3387333	U.E. Franco Boliviano	3
3284	ARANA MEDINA	FRANZ ANDRES	C.I.	9886556	U.E. José Santos Vargas I	2
3285	ARANA NUÑEZ	ANGELA STEFANY	C.I.	6793767	U.E. José Santos Vargas I	2
3286	ARANA PATTY	JOSE LUIS	C.I.	6732940	U.E. Topater	2
3287	ARANA RAMOS	ABDON	C.I.	4264367	U.E. Brasilia	2
3288	ARANA SACA	ELMAR MARELLO	C.I.	13642049	U.E. República Dominicana	2
3289	ARANA VARGAS	ADELIA	C.I.	10096330	Escuela Murmuntani	1
3290	ARANCIBIA	JOSE JUAN	C.I.	6823355	U.E. Caracas A	1
3291	ARANCIBIA ALFARO	VERONICA CONSUELO	C.I.	3971394	U.E. Bicentenario La Paz	1
3292	ARANCIBIA CHALO	MARITZA	C.I.	9988120	U.E. Agua Dulce	1
3293	ARANCIBIA FERNANDEZ	DYLAN MIJAEL	C.I.	14226305	U.E. República de Canada	1
3294	ARANCIBIA FERNANDEZ	FRANCISCO ALBERTO	C.I.	3507125	Escuela Jose Miguel Lanza	1
3295	ARANCIBIA FLORES	ANA YANEL	C.I.	8392717	U.E. Miguel de Cervantes Saavedra	1
3296	ARANCIBIA HUANCA	MAYORI YAMALY	C.I.	10906340	Instituto Tecnológico Ayacucho	3
3297	ARANCIBIA LULLEMAN	SARAH KARINA	C.I.	13118516	U. E. Nicolás Fernandez Naranjo	3
3298	ARANCIBIA MAMANI	RUTH NELY	C.I.	10936148	U.E. Oscar Unzaga De La Vega	1
3299	ARANCIBIA PACARA	JUAN CARLOS	C.I.	9146803	Esc. Secc. Puerto Carmen	1
3300	ARANCIBIA RODRIGUEZ	RICARDO FAVIO	C.I.	6165750	U.E. Puerto Rico	1
3301	ARANCIBIA ROMERO	SORAYA MARIANELA	C.I.	5077820	U.E. Emeterio Villamil de Rada	1
3302	ARANCIBIA SALAS	MELODY JAZMIN	C.I.	13756052	U.E. Amerinst	2
3303	ARANCIBIA SANGA	CRISTHIAN AGUSTIN	C.I.	14335157	U.E. República de Japón	1
3304	ARANCIBIA SAUCEDO	RIGOBERTO	C.I.	9156455	Escuela Huilacunca	1
3305	ARANCIBIA UZEDA	ALEXANDER	C.I.	6788486	U.E. Santa Rosa de Lima	1
3306	ARANDA	MIKE BRYAN	C.I.	9873827	U.E. Holanda	4
3307	ARANDA	RODRIGO ROMER	C.I.	13873592	U.E. Republica de Francia	3
3308	ARANDA ALANOCA	DIANA THALIA	C.I.	12956068	U.E. Gral. Juan José Torres Gonzales	2
3309	ARANDA ALANOCA	DIEGO ARMANDO	C.I.	9169124	U.E. Mcal. José Ballivián D	2
3310	ARANDA ASTURIZAGA	CARLA PILAR	C.I.	4900008	U.E. Achumani	3
3311	ARANDA BEJAR	DINO AMEL	C.I.	4870927	U.E. Caracas A	1
3312	ARANDA BLANCO	GLORIA MARIBEL	C.I.	9253035	U.E. Juan José Torrez Gonzales B	2
3313	ARANDA CABRERA	WINNER I

No.	Apellidos	Nombres	Tipo Doc.	Doc. Identidad	Recinto	Mesa
3333	ARANDA VALENCIA	MOIRA FRANSSUAS	C.I.	6756832	U. E. Eloy Ã©lvarez Plata	1
3334	ARANDA VELA	IRENE ROSARIO	C.I.	6013022	U.E. Nazareno Basil Miller	1
3335	ARANDA YTURRI	JANET EXALTA	C.I.	3391580	U.E. Eduardo Abaroa III	2
3336	ARANDA ZILVETI	ALAN GEORGE	C.I.	9876306	Facultad de Tecnologia (U.M.S.A)	1
3337	ARANDIA GARNICA	JANNETH MARCELA	C.I.	4770692	U.E. San Antonio Fe y Alegría	2
3338	ARANDIA PRADA	CARMEN LUZ	C.I.	9860814	U.E. Amerinst	2
3339	ARANDIA TICONA	GRECIA ALEJANDRA	C.I.	6865151	Escuela Jose Manuel Pando	1
3340	ARANGUREN RIOS	CARLOS ANDRES	C.I.	3354474	U.E. Santa Rosa La Florida A	2
3341	ARANIBAR BACARREZA	VERONICA ELENA	C.I.	4789012	U.E. Cristo Rey San Luis Fe y Alegría	2
3342	ARANIBAR CASTRO	ALEJANDRA	C.I.	8438422	U.E. Calama	3
3343	ARANIBAR CHAVEZ	CLAUDIA	C.I.	4936640	U.E. Rvdo. Padre Walter Strub A	2
3344	ARANIBAR CHONO	EDIT SORAIDA	C.I.	5432745	U.E. Colorado	1
3345	ARANIBAR CHOQUE	SAMARIA SHEYLA	C.I.	13692393	U.E. Mcal. José Ballivián D	2
3346	ARANIBAR DE LA ROCHA	GABRIELA ALEJANDRA	C.I.	4926994	U.E. Santa Rosa La Florida A	2
3347	ARANIBAR MARTINEZ	ANNA GABRIELA	C.I.	5961921	U.E. 6 de Junio	2
3348	ARANIBAR MENESES	MARIANA CLAUDIA	C.I.	12390359	U.E. Hugo Chavez Frías	1
3349	ARANIBAR RODRIGUEZ	LIZ DANEITH	C.I.	6023961	U.E. Ecológico Los Pinos B	3
3350	ARANIBAR ROLLANO	CHRISTIAN ALEJANDRO	C.I.	7021156	U.E. Libertad en las Américas	4
3351	ARANIBAR TORRICO	OSCAR ISAAC	C.I.	4925973	Esc. Evaristo Valle	3
3352	ARAOZ ACOSTA	ESDENKA	C.I.	4794476	U.E. My. Waldo Ballivián	2
3353	ARAOZ BLANCO	NICOLE NOELIA	C.I.	6142024	U.E. Rose Marie Galindo de Barrientos	3
3354	ARAOZ ROJAS	TATIANA JACINTA	C.I.	4878372	U.E. Hugo Chavez Frías	2
3355	ARAPA AMEZQUITA	ANDREE YOEL	C.I.	13960587	U. E. Walter Alpire Duran A	3
3356	ARAPA JUMPIRI	ALEJANDRO	C.I.	10012733	Escuela Maximiliano Ortiz	1
3357	ARAPA MAMANI	JOSE	C.I.	9865338	U.E. San Pedro	1
3358	ARAPA QUISPE	DELIA	C.I.	9080829	Unidad Educ. Felix Ernesto Moscoso	1
3359	ARAPI CONDARCO	ANA ROSA	C.I.	6942986	U.E. La Merced B	3
3360	ARAS VILLANUEVA	ABIGAIL TATIANA	C.I.	9169865	Unidad Educativa Candelaria	1
3361	ARAUCO CALANI	JOEL NILZER	C.I.	10913115	U. E. Cnl. Max Toledo	2
3362	ARAUCO ESTRADA	CARLOS RENE	C.I.	10915304	U.E. Alfredo Vargas B	2
3363	ARAUCO JORDAN	JAEL NAVET EMELIN	C.I.	6009407	Centro de Capacitacion Inti Paxsi	1
3364	ARAUCO LOZA	BELLA LUZ	C.I.	4812426	U. E. Ave María Fundación Manos Abiertas Virgen de la Natividad	3
3365	ARAUJO CRESPO	RODRIGO	C.I.	6785414	U.E. Rvdo. Padre Walter Strub A	2
3366	ARAUJO MAMANI	NORKA JOSEFA	C.I.	3710949	U. E. Ave María Fundación Manos Abiertas Virgen de la Natividad	3
3367	ARAUZ PACHECO	MIGUEL ANGEL	C.I.	1765338	U. E. Antonio Diaz Villamil A	1
3368	ARAYA GONZALES	JIMENA CARLA	C.I.	6002327	U.E. 1ro de Mayo	3
3369	ARBITA COLQUE	PAULINA	C.I.	13163217	U. E. Santa Rosa	1
3370	ARCANI ALEJO	JESUSA	C.I.	10041336	U.E. Miguillas	1
3371	ARCANI ARCANI	ALVARO RODRIGO	C.I.	12573668	U.E. La Paz	2
3372	ARCANI BALDIVIESO	JOSE LUIS	C.I.	6166242	U. E. Pantaleon Dalence	1
3373	ARCANI BALDIVIESO	MIGUEL ALEJANDRO	C.I.	6166740	U. E. San Javier de Fe y Alegría	1
3374	ARCANI CANAVIRI	GUEISY EVELIN	C.I.	9953757	Esc. Evaristo Valle	3
3375	ARCANI CHOQUE	WILSON	C.I.	9172059	Colegio Ballivian	3
3376	ARCANI CONDORI	CORINA	C.I.	5472106	Esc. Evaristo Valle	3
3377	ARCANI CONDORI	FRANCISCO	C.I.	6155683	Esc. 18 de Noviembre	2
3378	ARCANI CORI	RODRIGO ALEJANDRO	C.I.	11094071	U.E. 23 de Marzo B	3
3379	ARCANI MACHACA	VICTOR ALEJANDRO	C.I.	10917514	U. E. Club de Leones Nro. 2	2
3380	ARCANI MAMANI	EDGAR	C.I.	4273844	U. E. Juan Pablo II B	1
3381	ARCANI MAMANI	HILARIA	C.I.	3468310	U.E. Bartolina Sisa	1
3382	ARCANI MAMANI	SIXTO	C.I.	9221842	Esc. 18 de Noviembre	2
3383	ARCANI MAYTA	PATRICIA CLAUDIA	C.I.	4800444	U.E. Valle Hermoso	1
3384	ARCANI MEDINACELI	LEYDI	C.I.	6837998	U.E. Bolivia Mar B	2
3385	ARCANI PATI	VICTOR GIOVANI	C.I.	6053103	U.E. Alto Pasankeri Sur	1
3386	ARCANI POCOACA	WILMA	C.I.	6032978	Col. Hacia El Mar	1
3387	ARCANI POMA	NELY INES	C.I.	13405339	Esc. 18 de Noviembre	2
3388	ARCANI QUISPE	REINA ISABEL	C.I.	5705157	Unidad Educativa Mariscal Sucre	1
3389	ARCANI RODRIGUEZ	RONALDO	C.I.	10034326	U.E. Martin Cardenas Hermosa C	4
3390	ARCANI ROJAS	LUCIA	C.I.	4950495	Esc. San Luis	2
3391	ARCANI SARAVIA	STHEFANY	C.I.	9203010	U.E. Alto De La Alianza	2
3392	ARCANI TUDELA	SANDRO	C.I.	6860290	U.E. Rose Marie Galindo de Barrientos	3
3393	ARCANI YUJRA	JUAN WILSON	C.I.	13019712	U.E. Bolivar Municipal	2
3394	ARCANI ZENTENO	MARCO GUSTAVO	C.I.	9239773	U.E. San Martín de Porres	3
3395	ARCAYA AMORAGA	CELIA	C.I.	6008896	U.E. Republica de Francia	3
3396	ARCAYA ESQUIVEL	MARTHA MONICA	C.I.	9209392	U.E. San Martín de Porres	3
3397	ARCAYA FLORES	BEYMAR ADONAY	C.I.	13278098	U.E. República de Canadá	1
3398	ARCAYA MAMANI	JUANA MARUJA	C.I.	4767953	Nucleo Educativo Tahari	1
3399	ARCAYA MAMANI	POLICARPIO SERAPIO	C.I.	4259006	Colegio Comanche	1
3400	ARCAYA MAMANI	VIDALIA ROSALIA	C.I.	13150315	Colegio Comanche	1
3401	ARCAYA POMA	ERWIN	C.I.	14674385	U.E. Mariscal Santa Cruz	1
3402	ARCAYA TICONIPA	ALFREDO	C.I.	6884160	U. E. San Roque	4
3403	ARCAYA VALDEZ	GARY FERNANDO	C.I.	12864430	U.E. La Merced B	3
3404	ARCE	ALEJANDRO	C.I.	13506905	Escuela Santiago de Machaca	1
3405	ARCE AGAPITO	SAMUEL	C.I.	4786184	U. E. Luis Espinal de Collpani	3
3406	ARCE AMESTOY	CRISTHIAN BRAYAN	C.I.	9879116	U.E. Copacabana C	2
3407	ARCE ANDIA	CRISTINO	C.I.	5989358	Escuela Puerto Rico	1
3408	ARCE ANTELO	MONICA LICET	C.I.	4914482	U. E. Fabril 18 de Mayo	1
3409	ARCE CALCINA	LILIAN GEOVANNA	C.I.	8345982	U.E. San José I	2
3410	ARCE CALLISAYA	JONNATAN	C.I.	12864711	U. E. 16 de Febrero A	3
3411	ARCE CONDORI	SHIRLEY	C.I.	9878193	U.E. Gualberto Villarroel	1
3412	ARCE DEL CASTILLO	DORA VANESSA	C.I.	6192021	U.E. Gral. José de San Martin	2
3413	ARCE DELGADILLO	DARLET	C.I.	11083548	Esc. Unid Edu. Palos Blancos	2
3414	ARCE ESCOBAR	LUIS ELIAS	C.I.	13182583	U.E. San José I	2
3415	ARCE FLORES	CLAUDIA ALEJANDRA	C.I.	3380637	U.E. 6 de Junio	2
3416	ARCE LAURA	MAYRA CELESTE	C.I.	12364299	U.E. San Luis	3
3417	ARCE LOPEZ	CRISTIAN	C.I.	4747156	U.E. 6 de Junio	2
3418	ARCE LOPEZ	MARIBEL LUZ	C.I.	4874559	U.E. Gral. José de San Martin	2
3419	ARCE MAMANI	DAVID	C.I.	8448288	U. E. San Roque	4
3420	ARCE MAMANI	IVAN	C.I.	9130204	U.E. Pablo Iturri Jurado B	3
3421	ARCE MAMANI	JUAN VICTOR	C.I.	12466573	Esc. Vicenta Juariste Eguino	1
3422	ARCE MAMANI	VANESA	C.I.	9181131	U.E. Martin Cardenas Hermosa C	4
3423	ARCE MAMANI	ZULMA	C.I.	5945555	U.E. Agustín Aspiazu	2
3424	ARCE PAREDES	YESSICA AMANDA	C.I.	9118799	U.E. Vicente Tejada	2
3425	ARCE PATIÑO	MAURICIO	C.I.	9895787	U.E. San Ignacio	2
3426	ARCE PAZ	OSCAR BRANDON	C.I.	15093619	Esc. Secc. de Ankoma Sur	1
3427	ARCE PEÑA	AILSON GUSTAVO	C.I.	9847234	U.E. Pedro Poveda A	2
3428	ARCE PEÑALOZA	JUAN MARCELO	C.I.	5958865	U. E. San Javier de Fe y Alegría	1
3429	ARCE QUISPE	PAULA	C.I.	12928261	U.E. Ernesto Che Guevara	2
3430	ARCE ROSADO	ERICK ALBERTO	C.I.	3526366	U.E. Amerinst	2
3431	ARCE ROSSI	SIDNEY PAULINA	C.I.	9125993	U.E. Puerto Mejillones Ciudad Satelite	3
3432	ARCE SALVATIERRA	FERNANDO JOSE	C.I.	4302388	U.E. Puerto Mejillones Ciudad Satelite	3
3433	ARCE SEGARRUNDO	MOISES	C.I.	7064272	U. E. Raúl Salmón de la Barra	2
3434	ARCE SUNTURA	DAYANA	C.I.	8332438	U.E. Delia Gambarte de Quezada A	1
3435	ARCE TABORGA	OSCAR ALFREDO	C.I.	3590464	U.E. Americano Obrajes	2
3436	ARCE TAPIA	BRAYAN CASTO	C.I.	13380841	U.E. My. Waldo Ballivián	2
3437	ARCE ULLOA	JOSE RICARDO	C.I.	9229985	Colegio Ballivian	3
3438	ARCE USNAYO	MARIA MAGDALENA	C.I.	6012587	Escuela Santiago de Machaca	1
3439	ARCE UZEDA	JOSE LUIS	C.I.	6906956	U.E. Don Bosco de Pampahasi A	2
3440	ARCE VARGAS	NATALY NAYELI	C.I.	6859830	U. E. Cnl. Max Toledo	2
3441	ARCE VARGAS MAGNE	CHRISTIAM ANTONIO	C.I.	4044341	U. E. Los Pinos	2
3442	ARCE VIDAL	JOSEPH RICARDY	C.I.	17475446	U.E. Maria Auxiliadora I	1
3443	ARCE VILLANUEVA	DIEGO	C.I.	9976333	U.E. Marcelo Quiroga Santa Cruz	2
3444	ARCE VILLAR	CLAUDIA ALEJANDRA	C.I.	4774131	U.E. Pedro Poveda A	2
3445	ARCHONDO CARDONA	ISRAEL	C.I.	4807269	U. E. Americana	1
3446	ARCHONDO RALDES	EVER	C.I.	7643711	U.E. Hugo Dávila A	2
3447	ARCIELEGAS ALVAREZ	NICOLE DIANA	C.I.	6989572	U.E. Achumani	4
3448	ARCIENEGA BARRERA	DIEGO ALEJANDRO	C.I.	9900775	Instituto Tecnológico Ayacucho	3
3449	ARCIENEGA ROSSO	ALVARO	C.I.	3607257	U.E. Rose Marie Galindo de Barrientos	4
3450	ARDAYA CHOQUE	SUSANA	C.I.	8279113	U.E. Cristal A	2
3451	ARDILES MOYA QUIROGA	JOAQUIN	C.I.	10014002	U. E. Los Pinos	2
3452	ARDORES AVIRCATA	RODIN	C.I.	5997168	Escuela Simon Bolivar de Santa Fe	1
3453	ARDUZ GARCIA AGREDA	MARIA ISABEL	C.I.	4838043	U.E. República del Ecuador	1
3454	ARDUZ MOYANO	SEBASTIAN	C.I.	6110311	U.E. Juan Herschel A	2
3455	ARECAGUA SUCAPUCA	ROLANDO	C.I.	7055890	U. E. El Progreso A	4
3456	ARELA CORALES	DOLORES JUANA	C.I.	6936222	U.E. Villa Tunari	4
3457	ARELA LUQUE	ROSMERY	C.I.	9198102	U. E. Nazario Pardo Valle	1
3458	ARELA QUISPE	RENE	C.I.	13564197	U.E. Nestor Paz Zamora	1
3459	ARELLANO FIGUEREDO	CELSO	C.I.	6758679	Esc. Roberto Pabon	2
3460	ARELLANO GUARACHI	BENEDICTO	C.I.	5986329	Casa de Gobierno	1
3461	ARELLANO HUARACHI	VICTORIA	C.I.	2687461	U.E. Bolivia	2
3462	ARELLANO MAMANI	SAMUEL	C.I.	6755048	Esc. Viliroco	2
3463	ARELLANO MONTOYA	CESAR	C.I.	9182806	Col. Los Andes	1
3464	ARELLANO PAUCARA	MARIANA ALISON	C.I.	7013676	U.E. Ernesto Che Guevara	2
3465	ARELLANO PEREZ	IVAN	C.I.	13299351	Unidad Educativa Poroma	1
3466	ARELLANO REYNAGA	JIMMY WINDSOR	C.I.	4808256	U.E. Jupapina	1
3467	ARENA ALARCON	ERNESTO CARLOS	C.I.	8462045	Sede Social de Bella Vista Central II	1
3468	ARENA CUELLAR	GROVER	C.I.	6833031	U.E. Puerto de Guaqui	2
3469	ARENAS APAZA	YOHANA	C.I.	10953621	U. E. Bautista Saavedra	4
3470	ARENAS CHUQUIMIA	ESPERANZA	C.I.	6836963	Casa de Gobierno	1
3471	ARENAS COSSIO	ANDREA ALEJANDRA	C.I.	13052667	U.E. Nazario Pardo Valle	1
3472	ARENAS CUSI	MIRIAM	C.I.	3335498	U. E. Copacabana Fe y Alegría	2
3473	ARENAS CUSIPUMA	LUIS	C.I.	8680676	Unidad Educativa Siguani Grande	1
3474	ARENAS ENRRIQUEZ	YOSER KEVIN	C.I.	13606053	U.E. Felix Reyes Ortiz	1
3475	ARENAS HUACAMAYTA	LIZZYT XIMENA	C.I.	13280825	U.E. José Antonio Paredes Candia	4
3476	ARENAS LUQUE	JAINER	C.I.	10087974	U. E. Nazario Pardo Valle	1
3477	ARENAS MAMANI	JUAN JOSE	C.I.	12572336	Unidad Educativa Chivisivi	1
3478	ARENAS MAYTA	ESTRELLA GRICEL	C.I.	6758375	U.E. Rvdo. Padre Walter Strub A	2
3479	ARENAS SILVETTY	FERNANDO ENRIQUE	C.I.	4264014	U.E. Gral. José de San Martin	3
3480	ARENAS SIRPA	NORMAN	C.I.	6030784	U. E. Bautista Saavedra	4
3481	AREVALO BOZO	SANDRA	C.I.	4760705	U.E. Felipe Segundo Guzman	1
3482	AREVALO HEREDIA	IRIS	C.I.	7303078	U.E. Amerinst	3
3483	AREVALO ZUAZO	MARCO ANTONIO	C.I.	4843201	Escuela Industrial Superior Pedro Domingo Murillo	2
3484	ARGANA BALTAZAR	VITALIA VIRGINIA	C.I.	6991441	U. E. Litoral A	2
3485	ARGANA FLORES	ALEJANDRO	C.I.	13495967	U.E. Delia Gambarte de Quezada A	1
3486	ARGANA GUZMAN	DEMETRIO ESTEBAN	C.I.	5943681	U.E. Gualberto Villarroel	1
3487	ARGANA VILLAN	JULIO	C.I.	7914130	U.E. Gualberto Villarroel	1
3488	ARGANDOÑA CALLE	ROLANDO ARMANDO	C.I.	12608965	U. E. Marien Garten A	2
3489	ARGANDOÑA CORONADO	EDWIN RAFAEL	C.I.	12480085	U.E. 1ro de Mayo	3
3490	ARGANDOÑA PAEZ	PABLO EDUARDO	C.I.	4309293	U.E. Loretto	1
3491	ARGANDOÑA QUISBERT	KAROL ALEJANDRA	C.I.	9076475	U.E. Irene Nava de Castillo B	3
3492	ARGANDOÑA QUISBERT	YNGRID GABRIELA	C.I.	9076474	Sede Social Villa El Carmen	1
3493	ARGANDOÑA RODAS	NIRZA VIANCA	C.I.	6725086	U.E. Cristo Rey	2
3494	ARGANDOÑA TORREZ	VLADIMIRO HENRY	C.I.	3387042	U. E. Germán Busch A	1
3495	ARGANDOÑA VEGA	FRANZ REYNALDO	C.I.	6758970	U.E. Union Europea A	4
3496	ARGANDOÑA ZUBIETA	HERNAN ASAEL	C.I.	5973733	U. E. Isaac Maldonado Reque	1
3497	ARGANI CALCINAS	KEVIN EDUARDO	C.I.	13680687	U.E. Alfredo Vargas B	2
3498	ARGANI FLORES	ADRIANA BELEN	C.I.	11091277	U.E. Héroes del Pacífico	2
3499	ARGANI LIMA	JOAQUIN	C.I.	4865678	U.E. Mercedes Elio De Rivero B	3
3500	ARGANI LLUSCO	JUANA	C.I.	8262623	Esc. Eduardo Avaroa	1
3501	ARGANI MAMANI	ELSA CARMEN	C.I.	4288434	U.E. Eduardo Abaroa III	2
3502	ARGANI MAMANI	HAGI	C.I.	13275840	U.E. Mcal. Andrés de Santa Cruz	3
3503	ARGANI MAMANI	YOSELIN	C.I.	8352845	U.E. Mcal. Andrés de Santa Cruz	3
3504	ARGANI OSCO	KEVIN CARLOS	C.I.	10095138	U. E. Fernando Nogales Castro Fe y Alegría	2
3505	ARGANI PEÑASCO	ROBERTO	C.I.	4989623	U.E. Rotary Chuquiago Marca	4
3506	ARGANI PIZARRO	ESTRELLA	C.I.	10080599	Col. Simon Bolivar	1
3507	ARGANI PIZARRO	GRISELDA	C.I.	10080600	Col. Simon Bolivar	1
3508	ARGANI QUISPE	BAGNER ROBERTO	C.I.	4318383	U. E. Cnl. Max Toledo	2
3509	ARGANI QUISPE	DOLORES	C.I.	4993832	U.E. The Strongest	1
3510	ARGANI QUISPE	NAYVER	C.I.	11060467	U.E. The Strongest	1
3511	ARGANI TINTAYA	GERMAN	C.I.	4833520	U.E. Adrián Castillo Nava B	3
3512	ARGOLLO ALAVE	ISRAEL	C.I.	4919756	U. E. 6 de Junio de Cosmos 79	3
3513	ARGOLLO ALAVE	MIGUEL	C.I.	9959914	U. E. 6 de Junio de Cosmos 79	3
3514	ARGOLLO ALI	ABIGAIL AURORA	C.I.	9246762	U.E. Akapana Fuerza Andina	1
3515	ARGOLLO APAZA	MARIBEL	C.I.	9245850	U.E. Republica De Italia	1
3516	ARGOLLO CANAVIRI	MARIO	C.I.	5061303	U.E. Santa Maria de Los Ã¡ngeles	3
3517	ARGOLLO CHOQUE	MACARIO	C.I.	4253360	U.E. Sagrada Familia	1
3518	ARGOLLO CHOQUE	RUTH	C.I.	8277483	U.E. Néstor Paz Zamora	3
3519	ARGOLLO FELIPE	CONSTANCIO	C.I.	4376594	U.E. Ecológico Los Pinos B	3
3520	ARGOLLO FERNANDEZ	VERONICA	C.I.	10033840	Ladislao Cabrera	1
3521	ARGOLLO FLORES	FERNANDO	C.I.	9116689	U.E. Republica De Italia	1
3522	ARGOLLO GARCIA	PRIMA	C.I.	9082617	U.E. Ulamacu	1
3523	ARGOLLO LIMACHI	MARIA LUZ	C.I.	15343234	U.E. San Antonio A	1
3524	ARGOLLO LOPEZ	DORIAM	C.I.	10085908	U.E. Luis Ramos	1
3525	ARGOLLO MAMANI	CASTRO	C.I.	6089573	U.E. Totoral	1
3526	ARGOLLO MAMANI	DANIELA	C.I.	6920295	Unidad Educativa Yaco	1
3527	ARGOLLO MAMANI	DAVID	C.I.	5737946	U.E. Mariscal De Zepita	1
3528	ARGOLLO MAMANI	JUANA	C.I.	6127250	U.E. Cristal A	2
3529	ARGOLLO MAMANI	LORENZA	C.I.	9167162	Sede Social (Comunidad Mauri)	1
3530	ARGOLLO MAMANI	LUZ MARIA	C.I.	12827767	U.E. Mcal. Antonio Jose de Sucre	3
3531	ARGOLLO MASSI	ARMINDA	C.I.	9082572	U.E. 27 de Mayo A	3
3532	ARGOLLO MASSI	JUAN	C.I.	6770807	U. E. Marquirivi	1
3533	ARGOLLO MASSI	VLADIMIR	C.I.	6804805	U.E. 27 de Mayo A	3
3534	ARGOLLO MAYTA	SILVIA	C.I.	6774860	U.E. 23 de Marzo B	3
3535	ARGOLLO MEJIAS	BORIS	C.I.	9879933	U.E. Callisaya	1
3536	ARGOLLO NINA	CRISTHIAN	C.I.	9065657	U. E. ChaÃ±ocahua	3
3537	ARGOLLO PEREZ	ABIGAIL SONIA	C.I.	14464512	U.E. Avelino SiÃ±ani	1
3538	ARGOLLO RIOS	ANA MARIA	C.I.	8287191	U.E. Atipiris	2
3539	ARGOLLO TOLA	SEGUNDINA	C.I.	5765193	Ladislao Cabrera	1
3540	ARGOLLO VALERO	ESTEFANIA	C.I.	10092801	U.E. Horizontes A	2
3541	ARGOLLO VARGAS	ROSA	C.I.	8340909	U.E. San Martín de Porres	3
3542	ARGOLLO VASQUEZ	EDWIN FREDDY	C.I.	8269407	Ladislao Cabrera	1
3543	ARGOLLO YANARICO	MARCO ANTONIO	C.I.	7088221	U.E. San José Fe y Alegría	4
3544	ARGOTE APAZA	MONICA	C.I.	12603564	U.E. Topater	2
3545	ARGOTE ARAMAYO	BEATRIZ BETTY	C.I.	13887019	Escuela CotaÃ±a	1
3546	ARGOTE ARAMAYO	LEONORA	C.I.	9985369	Colegio Santiago Tocoroni	1
3547	ARGOTE FLORES	LORENZA	C.I.	6114408	Escuela CotaÃ±a	1
3548	ARGOTE LIMA	EDWIN	C.I.	8260324	U.E. Rotary Chuquiago Marca	4
3549	ARGUEDAS LIMA	VICTOR FABIAN	C.I.	4333884	U. E. República Federativa del Brasil	1
3550	ARGUEDAS NARVAEZ	VILMA	C.I.	8315757	U. E. Abraham Lincoln	2
3551	ARHUATA ARHUATA	ROLANDO	C.I.	9119864	U.E. Juan José Torrez Gonzales B	2
3552	ARHUATA CONDORI	OLMA	C.I.	6848422	U.E. Ecológico Los Pinos B	3
3553	ARHUATA CRUZ	SILVIA	C.I.	7081890	U.E. Atipiris	2
3554	ARHUATA QUISPE	REGINA FELIPA	C.I.	6072418	Unidad Educativa Franz Tamayo	1
3555	ARHUATA QUISPE	YOBANA	C.I.	10019498	U.E. Achumani	4
3556	ARHUATA TICONA	CESAR NATALIO	C.I.	4867230	U. E. Juan Carlos Flores Bedregal	3
3557	ARHUATA YAVI	JESSICA	C.I.	9088000	Col. Nacional Mixto Copacabana	2
3558	ARHUIRI DIAZ	LUIS JULIAN	C.I.	6102193	U. E. Nazario Pardo Valle	1
3559	ARHUIRI FERNANDEZ	FLOR NICOL	C.I.	13436607	U. E. Nazario Pardo Valle	1
3560	ARHUIZA BONIFACIO	ROLANDO	C.I.	12515083	U.E. Juan Capriles	2
3561	ARHUIZA NINA	GREGORIA	C.I.	7097556	U.E. Santiago I	2
3562	ARI BLANCO	POL MICHEL	C.I.	10012144	U.E. Tokio	1
3563	ARI CONDORI	SEFERINA MARIELA	C.I.	8424100	U.E. EspaÃ±a	3
3564	ARI OSCO	EMILIANA	C.I.	4312252	U.E. Rafael Pabón	2
3565	ARI PAMPA	SERGIO	C.I.	11093451	U.E. San Juan	2
3566	ARI PATANA	VIVIANA	C.I.	8390137	U. E. Franz Tamayo Nro. 3	3
3567	ARI QUISPE	CARMEN SANTUSA	C.I.	4954507	U.E. Topater	3
3568	ARI RAMOS	SHIRLEY FABIOLA	C.I.	6754048	U.E. 18 de Diciembre B	2
3569	ARI VERY	WILMER JUAN	C.I.	9070428	U.E. Los Andes	2
3570	ARIAS ALCON	LUIS FERNANDO	C.I.	12895845	U.E. Pedro Poveda A	2
3571	ARIAS ALI	ELEAZAR GERMAN	C.I.	13759261	U. E. Cnl. Max Toledo	3
3572	ARIAS ANTEQUERA	ALVARO ANTONIO	C.I.	6778333	U.E. Franco Boliviano	3
3573	ARIAS APAZA	ANA GREGORIA	C.I.	6993919	U. E. Héroes de Octubre	1
3574	ARIAS CASTRO	RONALD PEDRO	C.I.	6080022	U. E. Sergio Suarez Figueroa	3
3575	ARIAS CAYANI	LIMBER	C.I.	10856315	U.E. Topater	2
3576	ARIAS CHAMBI	OLGA	C.I.	6071940	U. E. San Vicente de Paul Fe y Alegría	3
3577	ARIAS CHOQUE	CRISTIAN HUGO	C.I.	6066687	U. E. San Vicente de Paul Fe y Alegría	3
3578	ARIAS CHOQUE	MARTHA	C.I.	6874849	Escuela Seccional Sampaya	1
3579	ARIAS CONDORI	MARUJA	C.I.	9863143	Escuela Quillihuaya	1
3580	ARIAS CONDORI	NESTOR GREGORIO	C.I.	6199124	U.E. Illimani	4
3581	ARIAS CORINA	NESTOR	C.I.	5955290	Unid. Educ. Ursula Goyzueta	1
3582	ARIAS FLORES	FABIANA	C.I.	5484557	Escuela Genoveva Rios	1
3583	ARIAS FLORES	RAFAEL	C.I.	9234841	Escuela Puerto Perez	1
3584	ARIAS GUTIERREZ	NELIDA GABRIELA	C.I.	13992444	U.E. Rosario	1
3585	ARIAS HILARI	FLORA	C.I.	4884833	U. E. Bautista Saavedra	4
3586	ARIAS HUANCA	BRAYAN	C.I.	13796648	U.E. José Antonio Paredes Candia	5
3587	ARIAS HUANCA	OMAYHA LUCIANA	C.I.	12926018	U. E. San Javier de Fe y Alegría	1
3588	ARIAS HUANCOLLO	OVIDIO	C.I.	7075712	Esc. Eduardo Avaroa	1
3589	ARIAS JARRO	CLARET GIOVANNA	C.I.	6105594	U. E. República de Italia	2
3590	ARIAS LARUTA	ERIKA	C.I.	13283721	Esc. Central Cheje	1
3591	ARIAS LAURA	LIZANDRO	C.I.	9231957	Escuela Puerto Perez	1
3592	ARIAS MAMANI	CARLA	C.I.	10019463	U. E. Madre Maria Federica	2
3593	ARIAS MAMANI	ELIAS MAURICIO	C.I.	10914007	U. E. Fabril 18 de Mayo	2
3594	ARIAS MAMANI	FLORENCIO LUCHO	C.I.	4879948	Escuela Jose Manuel Pando	2
3595	ARIAS MAMANI	MARIBEL	C.I.	13567251	U.E. José Antonio Paredes Candia	5
3596	ARIAS MOLINA	PATRICIA ELIANA	C.I.	8348865	U.E. Franco Boliviano	3
3597	ARIAS MOYA	ESTEFANIA	C.I.	5227048	Escuela Eliodoro Camacho	1
3598	ARIAS MOYA	SANTOS	C.I.	4998414	Escuela Simon Bolivar	1
3599	ARIAS OBLITAS	ELBA	C.I.	6827200	U.E. Irene Nava de Castillo B	3
3600	ARIAS OROSCO	GENARA	C.I.	6075830	Escuela Puerto Perez	1
3601	ARIAS PACHARI	BEATRIZ PETRONA	C.I.	6769766	Unidad Educativa Sapahaqui	1
3602	ARIAS PAZ	EDDY ALEJANDRO	C.I.	9994877	U.E. Sergio Mauricio Villegas A	2
3603	ARIAS PEREZ	ALEJANDRA ESMERALDA	C.I.	6904977	U.E. Martin Cardenas Hermosa C	5
3604	ARIAS PILUY	LUIS GUSTAVO	C.I.	9095415	Esc. Mariapu	1
3605	ARIAS POZO	MIRTHA CECILIA	C.I.	4899468	U.E. Dora Schmidt A	2
3606	ARIAS QUIROZ	MARICELA	C.I.	9238046	U. E. Villa Cooperativa A	2
3607	ARIAS QUISPE	VICTOR DENILSON	C.I.	13680417	Col. Nacional Mixto Copacabana	2
3608	ARIAS RAMOS	NATALY BEATRIZ	C.I.	6181307	U.E. La Merced B	3
3609

No.	Apellidos	Nombres	Tipo Doc.	Doc. Identidad	Recinto	Mesa
3636	ARISMENDI PEÑA	AMY ATALIA	C.I.	6178741	U.E. República Dominicana	2
3637	ARISMENDI ROLLANO	LENNY JAEL	C.I.	1145081	U.E. Carlos Medinacelli	2
3638	ARISMENDI SANCHEZ	MONICA	C.I.	4379016	U.E. Primavera B	1
3639	ARISMENDI TARQUI	JOSE LUIS	C.I.	8334565	U. E. Fernando Nogales Castro Fe y Alegría	2
3640	ARISMENDI TINTAYA	GRACIELA	C.I.	10074529	U. E. Inca Huayna Capac	1
3641	ARISMENDI VALLEJOS	RENE PLACIDO	C.I.	4311364	U. E. Ave María Fundación Manos Abiertas Virgen de la Natividad	4
3642	ARISMENDI VILLCA	JORGE	C.I.	9983023	U. E. Yunguyo Fe y Alegría B	3
3643	ARISMENDY	REINA ELIZABETH	C.I.	6047667	U.E. José Antonio Paredes Candia	5
3644	ARISPE ESCOBAR	CARLOS FERNANDO	C.I.	4339982	U. E. Nicolás Fernandez Naranjo	3
3645	ARISPE GARCIA	PAUL	C.I.	4054056	U.E. Amor de Dios	2
3646	ARISPE PAZ	PAOLA ALEJANDRA	C.I.	5953629	U.E. República Dominicana	2
3647	ARISPE QUISPE	FLAVIA JULIETA	C.I.	4787768	U.E. Gregorio Reynolds	2
3648	ARISPE RAMOS	ARIEL IVAN	C.I.	9164705	U.E. Dora Schmidt A	2
3649	ARISPE ROCHA	ISRAEL	C.I.	9153668	U.E. My. Waldo Ballivián	2
3650	ARISTA MARTINEZ	MAYTHI	C.I.	6716695	U. E. Luis Alberto Pabon B	1
3651	ARIVILCA RAMOS	DEYVI DAVID	C.I.	6972520	U.E. Brig. My. Remberto Tapia	2
3652	ARIZACA CUELLAR	ABNER	C.I.	6916391	Unidad Educativa Sapahaqui	1
3653	ARIZACA CUELLAR	ELIAS ANGEL	C.I.	6840578	Unidad Educativa Sapahaqui	1
3654	ARIZACA QUISPE	SHEILA DAYANA	C.I.	10931474	U.E. Alfredo Vargas B	2
3655	ARIZAGA FLORES	SILVIA DANIELA	C.I.	5545256	U.E. Amerinst	3
3656	ARIZMENDI MAMANI	DIEGO	C.I.	8394689	U. E. Sapecho B	1
3657	ARIZMENDI MAMANI	RUBEN	C.I.	8394182	U. E. San Roque	4
3658	ARMAS PEREZ	ITHRAN GAMALIEL	C.I.	12637477	U.E. Vicente Donoso Torres A	2
3659	ARMAZA NUÑEZ	ALISON CINTIA	C.I.	4888507	U.E. Agustín Aspiazu	2
3660	ARMAZA RODRIGUEZ	ANDREA ZAFIR	C.I.	14047412	U.E. Juan Herschel A	2
3661	ARMAZA SALAZAR	CINTYA LEONOR	C.I.	6198589	U. E. República de China	2
3662	ARMAZA SILVA	SANDRA MONICA	C.I.	4741712	U.E. San Andrés A	1
3663	ARMAZA ZAVALA	DABNE MISHELL	C.I.	9881300	U. E. Carlos Salinas Aramayo	1
3664	ARMIJO QUIROGA	IGNACIO JOSE	C.I.	6861148	U.E. Juan Herschel A	2
3665	ARMIJO SARACHO	LUIS RODRIGO	C.I.	6187676	U.E. Amerinst	3
3666	ARNEZ VERA	MARIEL CAROLINA	C.I.	12925602	U.E. Bolivia IV	1
3667	ARO	LEONOR MARIA	C.I.	6892769	U.E. Rafael Pabón	2
3668	ARO AGUILAR	MARIA EUGENIA	C.I.	6771858	Nucleo Educativo Belen Iquiaca	1
3669	ARO ALVAREZ	MARTIN	C.I.	9067292	Escuela Eliodoro Camacho	1
3670	ARO AMBROCIO	ANA CAROLINA	C.I.	8330841	U.E. Cristo Rey San Luis Fe y Alegría	2
3671	ARO APAZA	BLADIMIR	C.I.	13737156	Sede Social Caja Ferroviaria	1
3672	ARO APAZA	ERNESTO	C.I.	3412092	Esc. P. Domingo Murillo	1
3673	ARO ARO	MARITZA MARIBEL	C.I.	9198483	Esc. Roberto Pabon	2
3674	ARO BARRERA	FREDDY	C.I.	10090240	U.E. Suazo	1
3675	ARO CARI	PETRONA	C.I.	5953905	Col. Ayo Ayo	1
3676	ARO CHINO	JOSE MANUEL	C.I.	13642257	U.E. Joaquin Herrman de Villa ApaÃ±a	1
3677	ARO CHOQUE	PAOLA	C.I.	14202385	U. E. Nazario Pardo Valle	1
3678	ARO CONDORI	JOSUE	C.I.	6943600	U.E. República de Cuba	3
3679	ARO CUARITE	SABINA	C.I.	10920255	U.E. German Busch	1
3680	ARO FLORES	RAMIRO VICTOR	C.I.	6989581	Escuela Huaricana Alto	1
3681	ARO HUANCA	EDY JHOONIOR	C.I.	6966843	U. E. Juan Carlos Flores Bedregal	3
3682	ARO HUANCA	RICARDO	C.I.	9112539	U.E. Chasquipampa A	3
3683	ARO INCAPOMA	HILDA	C.I.	9944287	Col. Juan XXIII	1
3684	ARO LAURA	SEGUNDINA	C.I.	4791243	U.E. Juan José Torrez Gonzales B	2
3685	ARO LOVERA	WILLIAM	C.I.	12640097	Col. Tajani	1
3686	ARO LUNA	JUAN CARLOS	C.I.	4984506	Esc. Unid Edu. Palos Blancos	2
3687	ARO MACHACA	MAURICIA	C.I.	6943596	Esc. Central Carazani	1
3688	ARO MAMANI	JULIA NATIVIDAD	C.I.	15895053	Col. Tajani	1
3689	ARO MEJIA	CLAUDINA	C.I.	6780476	Unidad Educativa Central Quinuni	1
3690	ARO QUISPE	DAVID	C.I.	4077144	Escuela Aniceto Arce	1
3691	ARO QUISPE	MARGARITA	C.I.	6746393	Esc. Teodomiro Urquiola	1
3692	ARO QUISPE	PAULINA	C.I.	6882473	Esc. Central de Yani	1
3693	ARO RAMOS	EUGENIA	C.I.	7592130	U.E. 6 de Junio	2
3694	ARO TALLACAHUA	ARIEL KEVIN	C.I.	9973752	U.E. Rafael Mendoza Castellón B	2
3695	AROATA MAMANI	RONAL	C.I.	9913638	Escuela Eduardo Avaroa	1
3696	AROBA TARQUI	ELSA	C.I.	6963359	U.E. Chasquipampa A	3
3697	AROCHA COLQUE	TEREZA	C.I.	16465719	Escuela Pipini	1
3698	AROSQUITA RALDES	IGNACIO ALEXIS	C.I.	8308054	Complejo Deportivo Camiri	1
3699	ARPAZI HUANCA	RENE	C.I.	3316201	U. E. Mariscal Andrés de Santa Cruz	1
3700	ARPAZI MITTA	MIGUEL	C.I.	11106007	U. E. Mariscal Andrés de Santa Cruz	1
3701	ARPAZI SOSSA	CARLA DAYANA	C.I.	9140276	Col. Jhon F. Keneddy	3
3702	ARPITA TITO	ROSMERY	C.I.	9256185	U. E. El Progreso A	4
3703	ARRASCAITA FLORES	BLUMEN GELEN	C.I.	8304553	U.E. Miguel Mercado Encinas	2
3704	ARRASCAYTA CHOQUE	LEIDY	C.I.	8427776	U.E. Eloy Alvarez Plata de Chirca	1
3705	ARRATIA	LUIS ALBERTO	C.I.	9861393	U.E. Adolfo Costa Du Rels	3
3706	ARRATIA	VIRGINA	C.I.	6006172	U. E. El Progreso A	4
3707	ARRATIA ARRATIA	ALVARO JUAN	C.I.	4302873	U.E. Martin Cardenas Hermosa C	5
3708	ARRATIA CACASACA	EULOGIO	C.I.	5948317	Esc. Mixto 16 De Julio	1
3709	ARRATIA CACASACA	MIRIAM	C.I.	6881212	Esc. Mixto 16 De Julio	1
3710	ARRATIA CENSO	CESAR ALEX	C.I.	5988571	U. E. Abraham Lincoln	2
3711	ARRATIA CHURA	SILVIA	C.I.	9092629	U. E. Bautista Saavedra	5
3712	ARRATIA COILA	JOSE LUIS	C.I.	10902414	U.E. Villa Tunari	4
3713	ARRATIA CORANI	ENCARNA	C.I.	5952689	Esc. Mixto 16 De Julio	1
3714	ARRATIA CORANI	YANETH	C.I.	11090246	U. E. San Roque	4
3715	ARRATIA CUELA	NELLY XIMENA	C.I.	4805502	Sede Social Pura Pura	1
3716	ARRATIA DIAZ	WENDY MARIOLY	C.I.	13506937	U.E. Calasaya	1
3717	ARRATIA ESPINOZA	RAMIRO ERLAN	C.I.	6979748	U. E. Franz Tamayo Nro. 3	3
3718	ARRATIA ESTEBAN	JUAN LUIS	C.I.	6881213	U. E. Oscar Alfaro B	2
3719	ARRATIA GARCIA	GABRIELA MAYUMI	C.I.	13873439	U.E. Republica de Francia	3
3720	ARRATIA HUANCA	DANIA VANESSA	C.I.	9133833	Esc. C. de Chojna	1
3721	ARRATIA LIMA	ROXANA	C.I.	5992200	U.E. Cap. Luis Rivero Sanchez	2
3722	ARRATIA MAMANI	ARIEL	C.I.	14701999	U.E. Cristiano Vida Nueva	2
3723	ARRATIA MAMANI	MARCIAL	C.I.	5989479	Esc. Colopampa	1
3724	ARRATIA MENDIZABAL	NATALY SARAHI	C.I.	9885199	U.E. Brig. My. Remberto Tapia	2
3725	ARRATIA MOLINA	MARCELO ANTONIO	C.I.	7051594	U. E. Walter Alpire Duran A	3
3726	ARRATIA PACO	GLADYS LEONELA	C.I.	10077446	U.E. José Antonio Paredes Candia	5
3727	ARRATIA PAYE	RICHARD	C.I.	14415566	Col. Nacional Mixto Copacabana	2
3728	ARRATIA QUENTA	DANNY MICHAEL	C.I.	9879805	U.E. Martin Cardenas Hermosa C	5
3729	ARRATIA QUISPE	EDWIN	C.I.	8431271	U. E. Oscar Alfaro B	2
3730	ARRATIA QUISPE	ELMER IVAN	C.I.	13696473	U.E. Interandino Boliviano	1
3731	ARRATIA QUISPE	JOSELIN YESSICA	C.I.	9928892	U.E. Nueva Tilata	1
3732	ARRATIA QUISPE	MIRIAM JHOVANNA	C.I.	6814867	U. E. Oscar Alfaro B	2
3733	ARRATIA QUISPE	WILSON KEVIN	C.I.	13695338	U.E. Villa el Carmen	2
3734	ARRATIA ROJAS	VANESSA	C.I.	8281883	U.E. Rafael Mendoza Castellón B	2
3735	ARRATIA SALGADO	BRIAN ULISES	C.I.	9973649	U.E. Nazacara	1
3736	ARRATIA SALGUEIRO	IVAN HENRY	C.I.	6720479	U.E. Holanda	5
3737	ARRATIA SANCHEZ	NELSON ELIO	C.I.	5978642	U.E. Adrián Castillo Nava B	3
3738	ARRATIA SEGALES	BENIGNO	C.I.	4248627	U.E. Rafael Mendoza Castellón B	2
3739	ARRATIA SIÑANI	ISAMAR MARILIN	C.I.	10937792	U. E. Franz Tamayo Nro. 3	3
3740	ARRATIA TORREBLANCO	ABRIL DANIELA	C.I.	12829826	U.E. Holanda	5
3741	ARRATIA UGARTE	FREDDY ISMAEL	C.I.	5483235	U. E. Eduardo Avaroa 1	1
3742	ARRATIA VELASCO	JOEL MILTON	C.I.	8333668	U.E. Eduardo Abaroa III	3
3743	ARRATIA YUJRA	MIRIAM	C.I.	9123061	U.E. Villa Alemania	2
3744	ARRATIA ZARATE	ROLANDO ULISES	C.I.	4814593	U.E. Cristo Rey San Luis Fe y Alegría	2
3745	ARRAYA GALARZA	ENRIQUE ARIEL	C.I.	6846465	U.E. 24 de Junio A	3
3746	ARRAYA GONZALES	GABRIELA STEPHANY	C.I.	6195350	Instituto Tecnológico Ayacucho	4
3747	ARRAYA GUILLEN	MILENA CATALINA	C.I.	6190541	U. E. Fuerzas Armadas De La Nación	2
3748	ARRAYA TELLEZ	GABRIEL ALEJANDRO	C.I.	11110942	U.E. Amerinst	3
3749	ARRAZOLA MEJIA	ANA NOELIA	C.I.	9738149	U.E. Vicente Donoso Torres A	2
3750	ARRAZOLA ZEBALLOS	MOISES DAVID	C.I.	13242774	U.E. Rosario	1
3751	ARREAÑO FLORES	CATHERINE CECILIA	C.I.	3772132	U. E. Americana	1
3752	ARREDONDO PARRALES	MARCELO ARIEL	C.I.	8440196	U.E. Sagrado Corazón de Jesús	3
3753	ARREDONDO VELASQUEZ	MARIA TERESA	C.I.	6807716	U. E. Club de Leones Nro. 2	3
3754	ARRIETA ALIAGA	ABRIL MARYAN	C.I.	8400363	U. E. Fabril 18 de Mayo	2
3755	ARRIETA ARENAS	RENE MARIEL	C.I.	4898583	U.E. Martin Cardenas Hermosa C	5
3756	ARRIETA CRUZ	MILTON	C.I.	6096627	U. E. Club de Leones Nro. 2	3
3757	ARRIGON COLQUE	BLANCA NIEVES	C.I.	4893656	U.E. Franco Boliviano	4
3758	ARROA ARELLANO	MARIA ANGELA	C.I.	4774951	U.E. Elodia de Lijeron	1
3759	ARROBA	JIMENA	C.I.	9977039	U.E. Puerto de Guaqui	3
3760	ARROBA GUTIERREZ	RUDDY BRIAN	C.I.	6744653	U.E. Libertad Nro 1	2
3761	ARROBA LIMACHI	ROSMERY	C.I.	6011273	U.E. Gral. Juan José Torres Gonzales	2
3762	ARROBA MINA	ERIKA MARIEL	C.I.	9934374	U.E. San José Fe y Alegría	4
3763	ARROBA PAREDES	JUANA	C.I.	7029595	U.E. EspaÃ±a	3
3764	ARROBA SUXO	IGNACIO	C.I.	7009858	Col. Simon Bolivar	1
3765	ARROBA TOLA	CESAR DIEGO	C.I.	6836169	U.E. Puerto de Guaqui	3
3766	ARROBAMBA CALLE	BASILIA	C.I.	6138900	U. E. ChaÃ±ocahua	3
3767	ARROSTE CRESPO	HILARIA	C.I.	12807333	Colegio Gral. Juan Jose Torrez	1
3768	ARROYO ALEJO	ERIKA NOELIA	C.I.	14044356	U.E. Pedro Poveda A	2
3769	ARROYO BONIFACIO	VANESSA	C.I.	8783016	U.E. Rose Marie Galindo de Barrientos	4
3770	ARROYO CALVO	FABRICIO DENNIS	C.I.	13055425	U.E. Copacabana C	3
3771	ARROYO GABRIEL	MARGARITA	C.I.	5980823	U. E. Rene Barrientos OrtuÃ±o	1
3772	ARROYO MAMANI	EDITH	C.I.	12389062	Unidad Educativa Escola	1
3773	ARROYO MOLINA	KATHERINE RAQUEL	C.I.	9943596	U.E. San José Fe y Alegría	4
3774	ARROYO ORELLANA	IVAN MARTIN	C.I.	8316311	U.E. República Dominicana	2
3775	ARROYO QUEVEDO	WILFREDO	C.I.	6897719	U.E. Rotary Chuquiago Marca	4
3776	ARROYO SUAREZ	CARLOS ADRIAN	C.I.	6074379	U.E. Gral. Armando Escobar Uria	1
3777	ARRUETA ANTEQUERA	ANA VALENTINA	C.I.	13278979	U. E. 16 de Febrero A	4
3778	ARSABIA HERRERA	JAIME	C.I.	7077958	U. E. 21 de Septiembre SeÃ±or de Lagunas	1
3779	ARTEAGA	LUZ CLARA	C.I.	4938496	Sede Social Pura Pura	1
3780	ARTEAGA AJNOTA	MARIELA	C.I.	12800130	U.E. Rotary Chuquiago Marca	4
3781	ARTEAGA ALANOCA	EUGENIA	C.I.	4806435	Sede Social Caja Ferroviaria	1
3782	ARTEAGA APAZA	VIVIANA JENNY	C.I.	6155225	U.E. Luis Espinal Camps Nro 1	2
3783	ARTEAGA ARANCIBIA	MIKAELA LUCIANA	C.I.	4919377	U. E. Fuerzas Armadas De La Nación	2
3784	ARTEAGA ARGANDOÑA	STEPHANIE PATRICIA	C.I.	6119760	U.E. Franco Boliviano	4
3785	ARTEAGA ARTEAGA	ESPERANZA	C.I.	6090354	U. E. Luis Espinal de Collpani	3
3786	ARTEAGA ARTEAGA	JUDITH ANGELICA	C.I.	6783856	U.E. Gral. José de San Martin	3
3787	ARTEAGA CAREAGA	FABIANA ANDREA	C.I.	9895816	U.E. Rose Marie Galindo de Barrientos	4
3788	ARTEAGA CHURA	MELISSA KAREN	C.I.	12827954	U.E. San Francisco de la Tercera Orden	1
3789	ARTEAGA CONDORI	LURDES	C.I.	4797554	U.E. Néstor Paz Zamora	3
3790	ARTEAGA DAVALOS	MARCO ANTONIO	C.I.	4312937	U.E. Bicentenario La Paz	1
3791	ARTEAGA FERRUFINO	JOEL JORGE	C.I.	9184850	U.E. Puerto del Rosario	4
3792	ARTEAGA FLORES	BRAULIO	C.I.	7052854	U. E. Franz Tamayo de Río Seco A	3
3793	ARTEAGA FLORES	HILARION JOHNNY	C.I.	3342171	U. E. Abraham Lincoln	2
3794	ARTEAGA FLORES	JAHAZIEL MITHSUE	C.I.	12735813	U. E. San Simón de Ayacucho A	1
3795	ARTEAGA GUTIERREZ	LUIS DAVID	C.I.	13351148	U.E. Francisco de Miranda B	2
3796	ARTEAGA HUANCA	FRIDA	C.I.	6754440	Escuela Libertador Simon Boliviar	1
3797	ARTEAGA JAVIRKATA	LEONARDA	C.I.	4336311	U.E. Sergio Mauricio Villegas A	2
3798	ARTEAGA LAYME	EMILIO GROVER	C.I.	9987295	U.E. Achumani	4
3799	ARTEAGA LLUSCO	SONIA	C.I.	8333733	Escuela Eduardo Avaroa	1
3800	ARTEAGA LUNA	MARCELO	C.I.	6733666	U.E. Libertad Nro 1	2
3801	ARTEAGA MAMANI	ALEX GIOBANI	C.I.	6772334	Col. Tec. Hum. Cruz Loma	1
3802	ARTEAGA MAMANI	EVA MARIBEL	C.I.	15379877	U. E. ChaÃ±ocahua	3
3803	ARTEAGA MAMANI	NELIDA	C.I.	14729116	Escuela Aniceto Arce	1
3804	ARTEAGA MERLO	BERTHA	C.I.	8356772	Esc. Central Pillapi	1
3805	ARTEAGA MIRANDA	JOSUE LINO	C.I.	9075708	U.E. San Pedro	2
3806	ARTEAGA MIRANDA	LEONOR MARIA	C.I.	4241033	Escuela Superior de Formación de Maestros Simón Bolívar	1
3807	ARTEAGA MONASTERIOS	BETTY GREGORIA ANGELA	C.I.	16174558	U. E. Marien Garten A	2
3808	ARTEAGA MONROY	VICTOR RENE JOSE ANTONIO	C.I.	4761090	U.E. Gran BretaÃ±a A	1
3809	ARTEAGA MOYA	VERONICA PAOLA	C.I.	4745951	U. E. Los Pinos	2
3810	ARTEAGA NAVA MORALES	LUCIA VALENTINA	C.I.	4138860	Centro de Capacitacion Inti Paxsi	1
3811	ARTEAGA OVANDO	RUBEN	C.I.	4957925	U.E. 25 de Julio Senkata A	4
3812	ARTEAGA PAUCARA	MARIBEL	C.I.	9989373	Escuela Antofagasta	1
3813	ARTEAGA PISAYA	LIZETH MARIBEL	C.I.	9139710	U.E. Venezuela	1
3814	ARTEAGA QUIROGA	LEONARDO	C.I.	12824250	U.E. Martin Cardenas Hermosa C	5
3815	ARTEAGA RAMIREZ	EFRAIN	C.I.	10919697	U.E. Pablo Iturri Jurado B	3
3816	ARTEAGA SALAZAR	JOSE MIGUEL	C.I.	13247843	U.E. Gral. José de San Martin	3
3817	ARTEAGA SANGA	CRISTIAN	C.I.	9131724-1F	Colegio Inicua Alto	1
3818	ARTEAGA TANCARA	MAGALY MAYRA	C.I.	6846390	U.E. 3 de Mayo B	3
3819	ARTEAGA TICONA	CLAUDIA MARLENA	C.I.	6746719	U.E. Maria Auxiliadora I	1
3820	ARTEAGA TORRICO	KAREN TATIANA	C.I.	3396800	U.E. Emeterio Villamil de Rada	1
3821	ARTEAGA VARGAS	DAMARIS EUFEMIA	C.I.	8291848	U.E. Miguel de Cervantes Saavedra	2
3822	ARTEAGA VARGAS	WALTHER HUGO	C.I.	4781237	U.E. Don Bosco de Pampahasi A	2
3823	ARTEAGA VASQUEZ	VICTOR RUBEN	C.I.	6050495	U.E. Illimani	3
3824	ARTEAGA VILLAGOMEZ	JONATHAN GERMAN	C.I.	6868448	U.E. Rvdo. Padre Walter Strub A	2
3825	ARTEAGA VILLAR	CRISTHIAN OMHAR	C.I.	9171939	U.E. Cristo Rey	2
3826	ARTIEDA FERRER	VANESSA REBECA	C.I.	8361658	U.E. Achumani	4
3827	ARTITE VARGAS	MERCEDES	C.I.	6145139	Esc. 16 de Julio	1
3828	ARTOVAR MAMANI	DAVID ARIEL	C.I.	6082484	U.E. Achumani	4
3829	ARTUNDUAGA VELASCO	ALEJANDRA SOFIA	C.I.	9175951	U.E. República de Canada	2
3830	ARUATA AUCALLE	ROBER	C.I.	13181262	U.E. José Antonio Paredes Candia	5
3831	ARUATA CHIPANA	VICTOR	C.I.	6797466	Escuela Eduardo Avaroa	1
3832	ARUBITO APAZA	TORIBIO	C.I.	4968298	U.E. Noruega	2
3833	ARUCUTIPA COARITE	JUAN	C.I.	9091289	Esc. F. Incahuara	1
3834	ARUCUTIPA HUANACO	ROSMERY	C.I.	6997194	U.E. 3 de Mayo B	3
3835	ARUHIZA BONIFACIO	OFELIA MARIA	C.I.	6014154	Esc. Poquevillque	1
3836	ARUHIZA CALLE	RONALD ERNESTO	C.I.	12957643	U.E. Nacional Santiago de Callapa	1
3837	ARUHIZA QUISPE	CESAR	C.I.	10097345	Esc. Viliroco	2
3838	ARUHIZA TANTACALLA	FRANCISCA	C.I.	6870014	U.E. Tarapaca Junthuma B	3
3839	ARUHIZA TOLA	RENE	C.I.	8075612	Esc. Poquevillque	1
3840	ARUHUATA VENTURA	DANIELA	C.I.	7360185	Esc. Ananea	1
3841	ARUNI	DAIANA LUCERO	C.I.	5805474	U.E. Gran Poder B	2
3842	ARUNI	VIVIANA	C.I.	9066971	(Cárcel) C.O.F. Miraflores	1
3843	ARUNI AGUILAR	MARIA BELEN	C.I.	14020879	U.E. 1ro de Mayo	3
3844	ARUNI AGUILAR	ZAMIRA MELANI	C.I.	16232712	U.E. Jesús Obrero MaÃ±ana	1
3845	ARUNI ALVARADO	JOSE	C.I.	12361106	Esc. San Luis	2
3846	ARUNI CALLISAYA	GABRIEL	C.I.	13364465	Esc. Vicenta Juariste Eguino	1
3847	ARUNI CHARCA	RICHARD ALVARO	C.I.	6753872	Instituto Tecnológico Ayacucho	4
3848	ARUNI GUTIERREZ	BLANCA LOURDES	C.I.	4825861	U.E. Jesús Obrero Villa Esther	1
3849	ARUNI HUAYHUA	LIDIA NELIDA	C.I.	8448443	Esc. San Luis	2
3850	ARUNI JUCHANI	ROLANDO	C.I.	7056325	Escuela Catavi	1
3851	ARUNI MAMANI	CARLOS FERNANDO	C.I.	6967302	U.E. Primavera B	1
3852	ARUNI ORDOÑEZ	RICHARD ANGEL	C.I.	6959955	U.E. 25 de Julio Senkata A	4
3853	ARUNI OSCO	KATTERYN	C.I.	6110441	U.E. San Martín de Porres	4
3854	ARUNI PAYE	LEONARDO	C.I.	9244295	U.E. República de Cuba	3
3855	ARUNI POCOACA	ERICK	C.I.	6768075	U.E. 6 de Junio	2
3856	ARUNI RAMOS	MARLENI	C.I.	10028101	U.E. Mariscal Santa Cruz	2
3857	ARUNI SINCHI	BRANDON ELIAS	C.I.	12828707	Col. Batallon Colorados	1
3858	ARUNI TAPIA	JHONNY	C.I.	8264642	U. E. Villa Cooperativa A	3
3859	ARUNI TAPIA	LIZETH	C.I.	12701088	U. E. Villa Cooperativa A	3
3860	ARUNI TAPIA	MARCO ROMAN	C.I.	4794899	U.E. Eduardo Avaroa	2
3861	ARUNI TORREZ	WILBERTO	C.I.	6933146	Esc. 18 de Noviembre	3
3862	ARUQUIPA	ALAN ROMARIO	C.I.	15153637	U.E. Elizardo Perez	3
3863	ARUQUIPA	MARCOS	C.I.	15440049	U.E. Achumani	4
3864	ARUQUIPA	VICTOR	C.I.	4942426	U.E. Libertad en las Américas	4
3865	ARUQUIPA ACAHUANA	JORGE LUIS	C.I.	8481637	U.E. Victor Paz Estensoro	2
3866	ARUQUIPA ADUVIRI	SERGIO RODRIGO	C.I.	8323411	U.E. Brig. My. Remberto Tapia	2
3867	ARUQUIPA ALANOCA	GREGORIA	C.I.	4807996	Escuela Chojasivi	1
3868	ARUQUIPA ALANOCA	JUAN PABLO	C.I.	9890367	U.E. Amig Chaco	1
3869	ARUQUIPA ALARCON	CATERIN MELIZA	C.I.	8465972	U. E. Cnl. Max Toledo	3
3870	ARUQUIPA ALARCON	LUIS RODRIGO	C.I.	13246683	U. E. República de Italia	2
3871	ARUQUIPA ALEJO	BENIGNA	C.I.	9142859	Esc. Viliroco	2
3872	ARUQUIPA ALEJO	ESTEFANIA	C.I.	9142860	Esc. Viliroco	2
3873	ARUQUIPA ALEJO	XIMENA	C.I.	9123135	U. E. Luis Espinal de Collpani	3
3874	ARUQUIPA AMARU	RICARDO	C.I.	14823714	Escuela Chojasivi	1
3875	ARUQUIPA AMARU	ZENOVIA	C.I.	9966105	Colegio Jose Ballivian	1
3876	ARUQUIPA AÑAHUAYA	YURI LIDIA	C.I.	13789539	U.E. Ingavi	3
3877	ARUQUIPA APAZA	FREDDY	C.I.	10013446	Col. Batallon Colorados	1
3878	ARUQUIPA APAZA	GUIDO	C.I.	3442714	U.E. Union Europea A	4
3879	ARUQUIPA APAZA	MARY	C.I.	8284651	U. E. Walter Alpire Duran A	3
3880	ARUQUIPA ARANA	OVIDIO	C.I.	12402267	Escuela Murmuntani	1
3881	ARUQUIPA AROBA	WILMA	C.I.	15117373	U. E. Pedro Domingo Murillo	2
3882	ARUQUIPA ARUQUIPA	CELIA	C.I.	9074355	U.E. Boliviano Japones	1
3883	ARUQUIPA ARUQUIPA	CRISTIAN ELIO	C.I.	6777209	U. E. República de Italia	2
3884	ARUQUIPA ARUQUIPA	SILVIO MELAN	C.I.	5474287	U.E. Rosemary G. de Barrientos	1
3885	ARUQUIPA BALBOA	RONALD ELMER	C.I.	9196321	U.E. Nazareno Basil Miller	2
3886	ARUQUIPA BALTAZAR	ALVARO	C.I.	12668823	U.E. Eduardo Abaroa III	3
3887	ARUQUIPA BALTAZAR	MIGUEL ANGEL	C.I.	7052289	U.E. Union Europea A	4
3888	ARUQUIPA BALTAZAR	MONICA BEATRIZ	C.I.	6157703	U.E. Simón Bolivar	3
3889	ARUQUIPA BAUTISTA	JOSE ANTONIO	C.I.	15173982	U.E. Miguel Mercado Encinas	3
3890	ARUQUIPA CABEZA	SARAHI RUTH	C.I.	14947039	U.E. Topater	3
3891	ARUQUIPA CADENA	MARIANA	C.I.	10929811	U.E. Ernesto Che Guevara	3
3892	ARUQUIPA CADENA	ROSALIA	C.I.	12700042	U.E. República Bolivariana de Venezuela	1
3893	ARUQUIPA CALDERON	KELY NANCY	C.I.	9132285	Col. Jhon F. Keneddy	3
3894	ARUQUIPA CALLE	ARACELY MARISOL	C.I.	14069555	U.E. Adrián Castillo Nava B	3
3895	ARUQUIPA CALLE	LIDIA	C.I.	5988948	U.E. 25 de Julio Senkata A	4
3896	ARUQUIPA CALLE	RENE	C.I.	4818663	U.E. Oscar Unzaga De La Vega	1
3897	ARUQUIPA CALLISAYA	EFREN	C.I.	13960973	U.E. Ernesto Che Guevara	3
3898	ARUQUIPA CALLISAYA	NANCY MARIANA	C.I.	6111442	U.E. Genoveva Ríos	2
3899	ARUQUIPA CALLISAYA	VIVIANA	C.I.	6146654	U.E. Tarapaca	2
3900	ARUQUIPA CALSINA	FREDDY	C.I.	6825683	U.E. Marcelo Quiroga Santa Cruz	3
3901	ARUQUIPA CANAVIRI	VICTORIA	C.I.	6836887	Escuela Puerto Rico	1
3902	ARUQUIPA CARHUIRA	ABAD IVO	C.I.	9142848	Esc. Evaristo Valle	3
3903	ARUQUIPA CARHUIRA	NEFTALI WILSON	C.I.	10908824	Esc. Evaristo Valle	3
3904	ARUQUIPA CASTAÑO	GRACIELA	C.I.	6163053	U. E. Luis Espinal de Collpani	3
3905	ARUQUIPA CAZORLA	RUBEN JHASMANY	C.I.	12515192	U.E. Dora Schmidt A	2
3906	ARUQUIPA CHACHAQUI	DANNY WILMAR	C.I.	13631142	U. E. Walter Alpire Duran A	3
3907	ARUQUIPA CHACON	JHON RONALDO	C.I.	9159034	Esc. Rene Barrientos Ortuno	3
3908	ARUQUIPA CHAMBI	EUSEBIA	C.I.	4836338	U. E. San

No.	Apellidos	Nombres	Tipo Doc.	Doc. Identidad	Recinto	Mesa
3938	ARUQUIPA CONDORI	LOURDES	C.I.	9890106	Colegio Omasuyos	2
3939	ARUQUIPA CONDORI	MARCO WILFREDO	C.I.	9866040	U. E. Abraham Reyes Fe y Alegría	1
3940	ARUQUIPA CONDORI	RAMIRO	C.I.	6014806	U.E. Tupac Katari	2
3941	ARUQUIPA COPA	TATIANA NICOL	C.I.	8261359	U.E. Gral. José de San Martin	3
3942	ARUQUIPA COPANA	SILVIO	C.I.	4820166	Escuela Superior de Formación de Maestros Simón Bolivar	1
3943	ARUQUIPA CORE	MARCIAL	C.I.	6110221	U. E. Madre Maria Federica	2
3944	ARUQUIPA CORI	YANDEL EMILIANO	C.I.	16346454	U.E. Ernesto Che Guevara	3
3945	ARUQUIPA CORONEL	ESPERANZA LIZETH	C.I.	8296376	U.E. Marcelo Quiroga Santa Cruz	3
3946	ARUQUIPA CORTEZ	EDUARDO OCTAVIO	C.I.	4312043	U.E. Jaime Zenobio Escalante	1
3947	ARUQUIPA CORTEZ	MARCO ANTONIO	C.I.	11079350	U. E. Abraham Reyes Fe y Alegría	1
3948	ARUQUIPA CRUZ	ERIKA YHOVANA	C.I.	13408191	U.E. Martin Cardenas Hermosa C	5
3949	ARUQUIPA CRUZ	GERMAN	C.I.	3416915	U.E. Brasilia	2
3950	ARUQUIPA CRUZ	RAUL LEONARDO	C.I.	9148505	U.E. 3 de Mayo B	3
3951	ARUQUIPA CUARITE	HELEN JHASMIN	C.I.	15393516	U.E. Puerto de Guaqui	3
3952	ARUQUIPA DURAN	ERIKA NOELIA	C.I.	10000172	Colegio Omasuyos	2
3953	ARUQUIPA ERGUETA	RICHARD	C.I.	11082175	Escuela Pedro Domingo Murillo	1
3954	ARUQUIPA ESCOBAR	WENDY BELEN	C.I.	6799641	U.E. Holanda	5
3955	ARUQUIPA ESPINOZA	MARCO ANTONIO	C.I.	13959402	U. E. República de Italia	2
3956	ARUQUIPA ESPRELLA	GABRIELA ALEJANDRA	C.I.	13755249	U.E. Alto Pasankeri Sur	1
3957	ARUQUIPA FERNANDEZ	XIMENA	C.I.	3393580	U.E. Carlos Medinacelli	2
3958	ARUQUIPA FLORES	DANIELA	C.I.	7051061	U.E. Bolivia	2
3959	ARUQUIPA FLORES	JHONNY	C.I.	6066732	U. E. Bautista Saavedra	5
3960	ARUQUIPA FLORES	NANCY ROXANA	C.I.	6043718	U.E. Adrián Castillo Nava B	3
3961	ARUQUIPA GARCIA	MARISOL	C.I.	8481656	U.E. Victor Paz Estensoro	2
3962	ARUQUIPA GUTIERREZ	ELI MISAEL	C.I.	10927277	Fundación La Paz TECNITIC	1
3963	ARUQUIPA GUTIERREZ	ELIANA ILSEN	C.I.	14483805	U.E. Copacabana C	3
3964	ARUQUIPA GUTIERREZ	JIMENA SHIRLEY	C.I.	4826724	U.E. Brig. My. Remberto Tapia	2
3965	ARUQUIPA GUTIERREZ	NELSON	C.I.	9927881	Col. Jhon F. Keneddy	3
3966	ARUQUIPA GUTIERREZ	ROSSI	C.I.	8480797	U. E. Fuerzas Armadas De La Nación	2
3967	ARUQUIPA GUZMAN	MAURICIO ROMAN	C.I.	9110456	U.E. Luis Espinal Camps Nro 1	2
3968	ARUQUIPA HERRERA	BETHSABE	C.I.	6727593	U.E. Puerto Mejillones Ciudad Satelite	4
3969	ARUQUIPA HINOJOSA	EULOGIO	C.I.	4967854	U.E. EspaÃ±a	3
3970	ARUQUIPA HUANCA	ANAHI MINERVA	C.I.	6110183	U.E. Carlos Crespo	1
3971	ARUQUIPA HUANCA	EFRAIN	C.I.	9991463	Escuela Ajllata Grande	1
3972	ARUQUIPA HUANCA	GILMAR	C.I.	12639822	U. E. Pedro Domingo Murillo	2
3973	ARUQUIPA HUANCA	JUANA	C.I.	4986708	U.E. Franz Tamayo	2
3974	ARUQUIPA HUANCO	EDWIN REMIGIO	C.I.	6103987	U.E. Rose Marie Galindo de Barrientos	4
3975	ARUQUIPA HUASCO	AGUSTINA	C.I.	6887572	U. E. Brasil	3
3976	ARUQUIPA HUASCO	JESUS RONAL	C.I.	12731638	U.E. Calama	4
3977	ARUQUIPA HUAYTA	MISHELL CAROLINA	C.I.	6987693	U. E. República de Italia	2
3978	ARUQUIPA ILALUQUE	EINAR WILDER	C.I.	9226667	U. E. 16 de Febrero A	4
3979	ARUQUIPA JIMENEZ	FRANZ GABRIEL	C.I.	9086263	U. E. Juan Pablo II B	1
3980	ARUQUIPA LARUTA	ANTONIO LUCIO	C.I.	4321138	U.E. Tarapaca Junthuma B	4
3981	ARUQUIPA LARUTA	LUIS FERNANDO	C.I.	9064137	U. E. El Progreso A	4
3982	ARUQUIPA LAURA	JUAN JAIME	C.I.	6899907	U.E. Illimani	3
3983	ARUQUIPA LAURA	TATIANA ESTRELLA	C.I.	10926320	U.E. Huayna Potosí	3
3984	ARUQUIPA LIMACHI	DIMAS GABRIEL	C.I.	11096865	U.E. Holanda	5
3985	ARUQUIPA LIMACHI	IVAR NOE	C.I.	16146552	U.E. Victor Paz Estensoro	2
3986	ARUQUIPA LIMACHI	NELSON	C.I.	14685363	U. E. República Popular de China	3
3987	ARUQUIPA LIMACHI	VICTOR HERNAN	C.I.	9899784	U.E. Copacabana C	3
3988	ARUQUIPA LLANQUICHOQUE	ROS MERY	C.I.	6822247	U.E. Chasquipampa A	3
3989	ARUQUIPA LOPEZ	YESENIA	C.I.	15431268	U.E. Mcal. Antonio Jose de Sucre	3
3990	ARUQUIPA LOZA	LUCIA	C.I.	11385571	U.E. República de Japón	2
3991	ARUQUIPA LOZA	SOLEDAD	C.I.	14946949	U. E. Villa Cooperativa A	3
3992	ARUQUIPA LUNA	CARLA ROSARIO	C.I.	6169326	U.E. Brasilia	2
3993	ARUQUIPA LUNA	WILZON	C.I.	6867304	Unidad Educ. Felix Ernesto Moscoso	1
3994	ARUQUIPA MACHACA	BRISSA DANIELA	C.I.	11106409	U. E. Villa Adela Yunguyo	2
3995	ARUQUIPA MACHACA	MARIELA	C.I.	9256996	Escuelas Populares Don Bosco	1
3996	ARUQUIPA MACHACA	YHOSELIN ROSA	C.I.	10018404	U.E. Holanda	5
3997	ARUQUIPA MAGI	RAUL	C.I.	9138357	Escuela Antofagasta	1
3998	ARUQUIPA MAJI	ELSA	C.I.	12799116	Escuela Antofagasta	1
3999	ARUQUIPA MAMANI	AMERICA SOLEDAD	C.I.	10079937	U.E. Rafael Mendoza Castellón B	3
4000	ARUQUIPA MAMANI	ANDREW ALEX	C.I.	12514097	U. E. Bolivia I	1
4001	ARUQUIPA MAMANI	CARMEN	C.I.	6758313	Unidad Educativa Simon Bolivar	1
4002	ARUQUIPA MAMANI	CELIA	C.I.	4834507	U.E. 6 de Junio	3
4003	ARUQUIPA MAMANI	DAYNOR IDEL	C.I.	8303149	U.E. San Martín de Porres	4
4004	ARUQUIPA MAMANI	DEYMAR	C.I.	13922593	U.E. Néstor Paz Zamora	3
4005	ARUQUIPA MAMANI	DOMITILA	C.I.	4754510	Colegio Ballivian	4
4006	ARUQUIPA MAMANI	GLADYS CAROLINA	C.I.	10062907	U.E. Brasilia	2
4007	ARUQUIPA MAMANI	JAIRO DAYNOR	C.I.	13692825	U.E. Tarapaca	2
4008	ARUQUIPA MAMANI	JHON CESAR	C.I.	13283098	Colegio Omasuyos	2
4009	ARUQUIPA MAMANI	JOHNNY	C.I.	6868591	U. E. Juan Carlos Flores Bedregal	4
4010	ARUQUIPA MAMANI	JUAN PABLO	C.I.	6954204	U.E. Juan Pablo II	2
4011	ARUQUIPA MAMANI	JUANA	C.I.	11084856	U.E. Calasaya	1
4012	ARUQUIPA MAMANI	JUANA	C.I.	6777745	Colegio Macamaca	1
4013	ARUQUIPA MAMANI	MARINA	C.I.	9998209	U. E. Bautista Saavedra	5
4014	ARUQUIPA MAMANI	ROSICELA	C.I.	7087033	Esc. Evaristo Valle	3
4015	ARUQUIPA MAMANI	ROSMERY	C.I.	7018108	U.E. Gran BretaÃ±a	3
4016	ARUQUIPA MAMANI	VANESA	C.I.	14644866	U. E. Nicolás Fernandez Naranjo	4
4017	ARUQUIPA MAMANI	VANESSA	C.I.	9108798	U. E. Club de Leones Nro. 2	3
4018	ARUQUIPA MAMANI	VLADIMIR	C.I.	9861661	U. E. Villa Cooperativa A	3
4019	ARUQUIPA MAMANI	YEANETHE	C.I.	12575495	U. E. Fernando Nogales Castro Fe y Alegría	3
4020	ARUQUIPA MENDEZ	GRISEL ALEJANDRINA	C.I.	6837284	U.E. Daniel Sanchez Bustamante II	3
4021	ARUQUIPA MENDOZA	EMETERIO	C.I.	6025146	U. E. El Progreso A	4
4022	ARUQUIPA MERLO	MONICA PAOLA	C.I.	12423466	Colegio Ballivian	4
4023	ARUQUIPA MIRANDA	CRISTIAN ERICK	C.I.	6164176	U. E. Pedro Domingo Murillo	2
4024	ARUQUIPA MIRANDA	MAGALI LUZ	C.I.	3495732	U.E. Héroes del Pacifico	2
4025	ARUQUIPA MITA	EDWIN MARCELO	C.I.	6787955	U.E. 1ro de Mayo	4
4026	ARUQUIPA MOLLISACA	AURORA	C.I.	4795588	U. E. Bautista Saavedra	5
4027	ARUQUIPA MOLLO	DEYSI	C.I.	13436426	Unidad Educativa San Marcos	1
4028	ARUQUIPA MOYA	ARMIN TONNY	C.I.	4789409	Sede Social Pura Pura	1
4029	ARUQUIPA MURGA	HERIBERTO	C.I.	4855999	U.E. Bethesda	2
4030	ARUQUIPA NINA	ABIGAIL	C.I.	12960177	U.E. Bethesda	2
4031	ARUQUIPA NINA	DESSIRE VERONICA	C.I.	13496735	U. E. 6 de Junio de Cosmos 79	3
4032	ARUQUIPA NINA	JORGE	C.I.	4987424	U.E. Tarapaca Junthuma B	4
4033	ARUQUIPA NINA	ORTENCIA	C.I.	9997447	U.E. 10 de Febrero	1
4034	ARUQUIPA NINA	VIDAL YAMIL	C.I.	16855422	U. E. Sergio Suarez Figueroa	3
4035	ARUQUIPA ONTIVEROS	WILMER GABRIEL	C.I.	6905178	U.E. Naciones Unidas	1
4036	ARUQUIPA ORTIZ	CARLOS ALFREDO	C.I.	6994528	U.E. Jerusalem	2
4037	ARUQUIPA ORUE	CINDY MELISSA	C.I.	4838507	U.E. 24 de Junio A	3
4038	ARUQUIPA OSCO	ABDIEL KENNY	C.I.	10905046	U.E. Genoveva Ríos	2
4039	ARUQUIPA PACAJE	EDSON WILMER	C.I.	12608624	U.E. Puerto de Guaqui	3
4040	ARUQUIPA PACO	RUTH ABIGAEL	C.I.	9186289	Esc. Cota Pata	1
4041	ARUQUIPA PAREDES	ALEJANDRA PILAR	C.I.	9920582	U.E. Sergio Mauricio Villegas A	2
4042	ARUQUIPA PATANA	BERENICE NOEMI	C.I.	10030600	U.E. Luis Espinal Camps Fe y Alegría	1
4043	ARUQUIPA PAUCARA	AURELIA	C.I.	6012335	U. E. República Popular de China	3
4044	ARUQUIPA PAUCARA	EVA ADELA	C.I.	9969336	U.E. Elizardo Perez	3
4045	ARUQUIPA PAUCARA	FRANCISCA	C.I.	6876490	Colegio Martin Cardenas	1
4046	ARUQUIPA PAUCARA	ROSA	C.I.	6046854	U. E. 16 de Febrero A	4
4047	ARUQUIPA PEREZ	KLEVER	C.I.	9219375	Escuela Jankosuni	1
4048	ARUQUIPA PILLCO	FABRICIO TOMAS	C.I.	13394190	U.E. Juan Herschel A	2
4049	ARUQUIPA PINTO	LUCILA	C.I.	4816313	Escuela Ajllata Grande	1
4050	ARUQUIPA PINTO	ROBIN NOEL	C.I.	9121899	U.E. Adolfo Costa Du Rels	3
4051	ARUQUIPA POMA	ELVIS ROMARIO	C.I.	10095084	U.E. Mcal. Andrés de Santa Cruz	3
4052	ARUQUIPA POMA	SILVERIA	C.I.	4892309	U.E. República de Cuba	3
4053	ARUQUIPA POMACAHUA	GUSTAVO FERNANDO	C.I.	8328842	U. E. Cuerpo de Cristo Fe y Alegría	2
4054	ARUQUIPA PONGO	MARY OLIVIA	C.I.	7084583	U.E. Union Europea A	4
4055	ARUQUIPA PUSARICO	DAVID	C.I.	4303477	U.E. Adela Zamudio A	2
4056	ARUQUIPA QUELCA	ALISON DANIELA	C.I.	12454415	U. E. Club de Leones Nro. 2	3
4057	ARUQUIPA QUELCA	PAOLA ELSA	C.I.	8281724	U.E. Los Andes	2
4058	ARUQUIPA QUENTA	FRANCISCA	C.I.	4298147	U.E. Francisco de Miranda B	2
4059	ARUQUIPA QUISPE	ANA RAQUEL	C.I.	6160642	U.E. Don Bosco de Pampahasi A	2
4060	ARUQUIPA QUISPE	ELIAS	C.I.	7031063	U.E. Mcal. Antonio Jose de Sucre	3
4061	ARUQUIPA QUISPE	ELIZABETH ANAHI	C.I.	6951176	Instituto Tecnológico Marcelo Quiroga Santa Cruz	1
4062	ARUQUIPA QUISPE	JHONY	C.I.	8308579	U. E. Litoral A	2
4063	ARUQUIPA QUISPE	LIDIA	C.I.	9109562	Esc. Simon Boliviar	1
4064	ARUQUIPA QUISPE	LOURDES REMY	C.I.	6854718	U.E. My. Waldo Ballivián	2
4065	ARUQUIPA QUISPE	MARISOL	C.I.	6167558	U. E. Venezuela	1
4066	ARUQUIPA QUISPE	NELY	C.I.	4271989	U. E. Marquirivi	1
4067	ARUQUIPA QUISPE	RICHARD	C.I.	6854386	U. E. Heriberto Guillen Pinto	2
4068	ARUQUIPA QUISPE	ROSA	C.I.	6077604	U. E. Brasil	3
4069	ARUQUIPA QUISPE	SILVIA JUANA	C.I.	9070580	U. E. 6 de Junio de Cosmos 79	3
4070	ARUQUIPA QUISPE	VALERIANA	C.I.	5958144	U. E. Raúl Salmon De La Barra	2
4071	ARUQUIPA QUISPESALA	XIMENA	C.I.	4311100	U.E. Libertad en las Américas	4
4072	ARUQUIPA RAMIREZ	DAVID	C.I.	4815374	U.E. San José Fe y Alegría	4
4073	ARUQUIPA RAMOS	RAUL	C.I.	9079063	Escuela Quillihuaya	1
4074	ARUQUIPA RAMOS	WENDY ZARALY	C.I.	6087722	U. E. Nazario Pardo Valle	1
4075	ARUQUIPA RODRIGUEZ	MIGUELINA	C.I.	8395316	Escuela Pedro Domingo Murillo	1
4076	ARUQUIPA ROJAS	CARLOS DANIEL	C.I.	15425845	U.E. Republica de Francia	3
4077	ARUQUIPA ROJAS	SANDRA	C.I.	4894742	U.E. Cristo Rey	2
4078	ARUQUIPA ROQUE	EMILIO	C.I.	4360297	U. E. Juan Carlos Flores Bedregal	4
4079	ARUQUIPA SAIRE	NOEMI	C.I.	9164116	Escuela Cohoni	1
4080	ARUQUIPA SANTAMARIA	COSME MILAN	C.I.	6012635	U.E. 12 de Octubre	2
4081	ARUQUIPA SANTANDER	JHENIFER	C.I.	9130392	Colegio Fraz Tamayo Fe y Alegria	1
4082	ARUQUIPA SILES	RUBEN ENRRIQUE	C.I.	4415360	U.E. Daniel Sanchez Bustamante II	3
4083	ARUQUIPA SILVA	EINAR CHRISTIAN	C.I.	10933226	U.E. Holanda	5
4084	ARUQUIPA SIÑANI	JHOSSET ROXANA	C.I.	8331335	U.E. Puerto Rico	2
4085	ARUQUIPA SIÑANI	WILLY SANTIAGO	C.I.	4720785	U.E. José Antonio Paredes Candia	5
4086	ARUQUIPA SUXO	RICHAR	C.I.	9171994	U.E. Alfredo Vargas B	3
4087	ARUQUIPA TALLACAGUA	OLINDA	C.I.	9207537	U.E. República de Cuba	3
4088	ARUQUIPA TAMBO	CAROLA	C.I.	9258679	Colegio Macamaca	1
4089	ARUQUIPA TANCARA	ROSSMERY	C.I.	9252534	Escuela Antofagasta	2
4090	ARUQUIPA TAPIA	JHOVANA	C.I.	7082911	U. E. Luis Espinal de Collpani	4
4091	ARUQUIPA TICONA	CIPRIANO ROGELIO	C.I.	6908549	Col. Batallon Colorados	2
4092	ARUQUIPA TITO	ISMAEL	C.I.	13118227	U.E. 14 de Noviembre Paz y Unidad	2
4093	ARUQUIPA TORRICO	NICOLE MELINA	C.I.	14413046	U.E. Caracas A	1
4094	ARUQUIPA TROCHE	WILMA	C.I.	6029331	U.E. Mcal. Andrés de Santa Cruz	3
4095	ARUQUIPA URUCHI	LIMBER	C.I.	11078908	U.E. Mariscal de Ayacucho	1
4096	ARUQUIPA USNAYO	FABIAN LEONARDO	C.I.	3437548	Col. Jhon F. Keneddy	3
4097	ARUQUIPA UTURUNCO	BRAYAN	C.I.	10071625	U.E. Pablo Zarate Villca	1
4098	ARUQUIPA VALENCIA	LUCIO	C.I.	10008144	U.E. Franz Tamayo	2
4099	ARUQUIPA VARGAS	LUIS SAMUEL	C.I.	13939442	U.E. Noruega	3
4100	ARUQUIPA VARGAS	MARIA ESTELA	C.I.	4879586	U.E. Villa Tunari	4
4101	ARUQUIPA VARGAS	ROLANDO	C.I.	8395474	Escuela Pedro Domingo Murillo	1
4102	ARUQUIPA VARGAS	WILFREDO	C.I.	7030337	U.E. Boliviano Japones	1
4103	ARUQUIPA VEGA	JHONNY	C.I.	10913433	Escuela Antofagasta	2
4104	ARUQUIPA VELASQUEZ	DAYSI DELIA	C.I.	4923672	U. E. Copacabana Fe y Alegría	2
4105	ARUQUIPA VILLANUEVA	WALCIN CHRISTIAN	C.I.	9870286	U. E. Luis Espinal de Collpani	4
4106	ARUQUIPA VILLARREAL	BEATRIZ	C.I.	6739194	Colegio Omasuyos	2
4107	ARUQUIPA VILLARREAL	FLORA	C.I.	3445419	U.E. José Antonio Paredes Candia	6
4108	ARUQUIPA WILLCA	ELIAS	C.I.	14068030	U.E. Ingavi	3
4109	ARUQUIPA YUJRA	ANAHI VANESA	C.I.	9240460	U.E. Gran BretaÃ±a	3
4110	ARUQUIPA YUJRA	MERY CLAUDIA	C.I.	6159329	U.E. Ingavi	3
4111	ARUVIZA CARRASCO	DANITZA OLGA	C.I.	8445733	U.E. 12 de Octubre	2
4112	ARVERAS ACHO	BEATRIZ	C.I.	6009388	U.E. Mcal. Andrés de Santa Cruz	3
4113	ARVERAS HIDALGO	JAVIER	C.I.	7011016	U.E. 6 de Junio	2
4114	ARZA CANDIA	WINSTON	C.I.	6086098	U.E. Puerto Mejillones Ciudad Satelite	4
4115	ARZABE ARAMAYO	DIONE JAZMIN	C.I.	7775133	U. E. Los Pinos	2
4116	ARZABE MARQUEZ	ERMAS SERGIO	C.I.	2532698	U. E. República de Francia B	1
4117	ARZABE OCHOA	JENNY ERLINDA	C.I.	9987970	U. E. Ave María Fundación Manos Abiertas Virgen de la Natividad	4
4118	ARZABE ORTUÑO	CARLOS	C.I.	6995994	U.E. My. Waldo Ballivián	2
4119	ARZABE SAAVEDRA	BLANCA MARIEL	C.I.	4902975	U.E. Juan Herschel A	2
4120	ARZE ARCE	ANA MARIA	C.I.	3429992	U.E. Franco Boliviano	4
4121	ARZE CHAPARRO	MARIO GABRIEL	C.I.	12860710	U. E. Carlos Salinas Aramayo	1
4122	ARZE ESPINOZA	MARIA JOSE	C.I.	4920211	U.E. Achumani	5
4123	ARZE HERRERA	MABEL ALEXANDRA	C.I.	4873834	U.E. Puerto del Rosario	4
4124	ARZE MANO	ROBERTO CARLOS	C.I.	13296566	U.E. Tarapaca	2
4125	ARZE NOGALES	MARCO ANTONIO	C.I.	4769731	U. E. Luis Alberto Pabon B	1
4126	ARZE PINTO	JESUS MARCELO	C.I.	4760961	U.E. Puerto Rico	2
4127	ARZE YBARNEGARAY	MARIA JOSE	C.I.	6789715	U.E. Achumani	5
4128	ARZE ZABALA	RAUL ALBERTO	C.I.	6176593	Esc. German Busch	1
4129	ASBUN CUELLAR	LUZ MARIA ESTELA	C.I.	3356508	U.E. Agustín Aspiazu	2
4130	ASCARRUNZ ARIAS	EFRAIN LUIS	C.I.	4901383	U.E. Vicente Donoso Torres A	2
4131	ASCARRUNZ BARRIGA	LEONARDO MATEO	C.I.	6147640	U.E. Rose Marie Galindo de Barrientos	4
4132	ASCARRUNZ PERALTA	CHAVELIN	C.I.	8402486	U.E. Bautista Canadiense	1
4133	ASCENCIO CALLE	GENOVEVA	C.I.	8304371	U.E. Joaquin Herrman de Villa ApaÃ±a	1
4134	ASCENCIO LIMACHI	MARISOL	C.I.	8332257	Escuela Quillihuaya	1
4135	ASENCIO MAMANI	EFRAIN WILLIAM	C.I.	7099345	U.E. Adrián Castillo Nava B	3
4136	ASEÑAS RUEDA	ALBERTO	C.I.	4793452	Unidad Educativa Escola	1
4137	ASISTER QUISPE	ALEX OMAR	C.I.	13959219	U. E. 6 de Junio de Cosmos 79	3
4138	ASISTIRE MAMANI	EVA DANIELA	C.I.	9221191	Esc. Centro Tilata	4
4139	ASISTIRE TARQUINO	JUANA	C.I.	4759648	U. E. República Popular de China	3
4140	ASISTIRI CALLE	INDALECIO	C.I.	6744634	Col. Tocopilla Cantuyo	1
4141	ASISTIRI CHAMBI	MARCO ANTONIO	C.I.	13215503	U.E. 23 de Marzo B	4
4142	ASISTIRI CONDORI	LIMBERT JORGE	C.I.	14781727	U. E. Yunguyo Fe y Alegría B	3
4143	ASISTIRI CONDORI	LUIS	C.I.	4798361	U. E. San Roque	5
4144	ASISTIRI CUSI	OMAR HERNAN	C.I.	6124837	U.E. Caracas A	2
4145	ASISTIRI GUARACHI	ABDON	C.I.	5474592	Posta Sanitaria	1
4146	ASISTIRI GUARACHI	ERICA	C.I.	6105185	U.E. Luis Espinal Camps Aeropuerto	2
4147	ASISTIRI MAYTA	PELAGIA	C.I.	8372599	U.E. Illimani	4
4148	ASISTIRI NINA	EUDOSIA	C.I.	6171310	U. E. 10 de Junio	2
4149	ASISTIRI NINA	MARIA BEATRIZ	C.I.	10954034	U.E. San José Fe y Alegría	4
4150	ASLLA CHOQUE	JULIA	C.I.	4789818	U.E. Martin Cardenas Hermosa C	6
4151	ASLLA PACHACUTI	LEONARDO	C.I.	6113818	U.E. Ilave	1
4152	ASLLA QUEA	GIMENA	C.I.	9964967	U.E. 10 de Febrero	1
4153	ASPI ASPI	GABRIELA JHANNETH	C.I.	8409258	U.E. Luis Espinal Camps Aeropuerto	2
4154	ASPI CALLIZAYA	BLANCA	C.I.	12451797	U. E. Walter Alpire Duran A	4
4155	ASPI CHUCA	JHUNIOR SALUSTIO	C.I.	12512042	U.E. Adrián Castillo Nava B	4
4156	ASPI CORONEL	EUGENIA	C.I.	6121529	U.E. 23 de Marzo B	4
4157	ASPI COSME	ABRAHAM	C.I.	6031362	U.E. Los Andes	2
4158	ASPI COSME	EULOGIA	C.I.	5993652	Col. Mejillones	1
4159	ASPI COSME	EVELIN MAYRA	C.I.	9228530	U. E. Ecológico 25 de Julio A	2
4160	ASPI COSME	ROBERTO BENITO	C.I.	6026821	Esc. Centro Tilata	4
4161	ASPI CUENTAS	BRYAM GROVER	C.I.	8342002	U.E. Cristal A	2
4162	ASPI HUANCA	MIRIAM MARIZOL	C.I.	6925768	Esc. Ismael Montes	1
4163	ASPI HUANCA	WILDER	C.I.	6925650	Esc. Ismael Montes	1
4164	ASPI HUANCA	YHOSELIN ARACELI	C.I.	12364393	U.E. Tokio	1
4165	ASPI LOZA	LOURDES SILVIA	C.I.	14020998	Col. Mejillones	1
4166	ASPI LUPA	JHIMMI	C.I.	9871578	Esc. Centro Tilata	4
4167	ASPI LUPA	ROSMERY	C.I.	8300982	Esc. Centro Tilata	4
4168	ASPI MARCA	IVAN	C.I.	11076298	U.E. Luis Espinal Camps Aeropuerto	2
4169	ASPI NINA	WALTER	C.I.	4961391	U.E. República Bolivariana de Venezuela	1
4170	ASPI PUCHO	NANCY	C.I.	6883237	U.E. Mercedes Elio De Rivero B	3
4171	ASPI PUCHO	PABLO	C.I.	4283276	U. E. Franz Tamayo de Río Seco A	4
4172	ASPI SUXO	BRISA	C.I.	14959615	Esc. Viliroco	3
4173	ASPI TICONA	BRIGIDA	C.I.	6061901	U.E. Union Europea A	4
4174	ASPI TITO	CARMEN DIANE	C.I.	7018093	U.E. Gran BretaÃ±a	3
4175	ASPI VITO	GUSTAVO	C.I.	9096129	U.E. Nacional Guanay	1
4176	ASPIAZU AGUILAR	RONALD	C.I.	9067500	Escuela Eliodoro Camacho	1
4177	ASPIAZU CATUNTA	AMERICO ELVIN	C.I.	9891048	U. E. República Federativa del Brasil	1
4178	ASPIAZU CHOQUE	SUSANA ANDREA	C.I.	6150560	U.E. Francisco de Miranda B	2
4179	ASPIAZU OCHOA	CHRISTIAN	C.I.	11100935	U.E. República Dominicana	3
4180	ASPIAZU PEREZ	ALVARO ROLANDO	C.I.	14625988	U.E. Juan Pablo II	2
4181	ASPILLAGA SANCHEZ	VICTOR MANUEL	C.I.	6870775	Colegio Ballivian	4
4182	ASQUICHO LIMACHI	FRANKLIN	C.I.	8347826	U. E. Madre Maria Federica	2
4183	ASTILLA CONDORI	JOSE LUIS	C.I.	4895812	Sub Alcaldía San Antonio	1
4184	ASTORGA ARISPE	MARCELO WALTER	C.I.	4755471	U.E. Gral. José de San Martin	3
4185	ASTORGA CHAVEZ	JOEL	C.I.	6087466	U.E. Hugo Dávila A	3
4186	ASTORGA MILLAN	JERCY DANIEL	C.I.	9117956	U.E. Akapana Fuerza Andina	1
4187	ASTORGA PAUCARA	NICOLAS ALDRIN	C.I.	12394563	U. E. Santa Ana II	1
4188	ASTORGA PAZ	MARIELA	C.I.	9120250	U.E. Agustín Aspiazu	2
4189	ASTORGA RADA	JUAN CARLOS	C.I.	4858458	U.E. República de Canada	2
4190	ASTORGA VARGAS	JUAN MANUEL	C.I.	4886861	U.E. Carlos Medinacelli	2
4191	ASTORGA VARGAS	PAOLA DORIS	C.I.	4377100	U.E. Carlos Medinacelli	2
4192	ASTORGA VILLCA	RUTBEN RONAL	C.I.	6875252	Col. Nucleo Tajihui	1
4193	ASTULLA MENDEZ	YESSENIA VANESSA	C.I.	6094491	U.E. Copacabana C	3
4194	ASTURILLO APAZA	BRISSA NICOL	C.I.	9212684	U.E. Néstor Paz Zamora	3
4195	ASTURILLO QUILALI	JULIO	C.I.	4337517	Esc. 16 de Julio	1
4196	ASTURIZAGA BALDIVIEZO	ROXANA DEL PILAR	C.I.	3459097	U.E. 6 de Junio	3
4197	ASTURIZAGA CANEDO	SIOMARA ANDREA	C.I.	8469777	U.E. Loretto	2
4198	ASTURIZAGA CAVA	HAROLD YECID	C.I.	6173097	U.E. Ignacio Calderón Fe y Alegría I	2
4199	ASTURIZAGA CHAMBI	ABRAHAM	C.I.	13376617	U.E. Agustín Aspiazu	2
4200	ASTURIZAGA FERNANDEZ	EVELYN LESLI	C.I.	4839879	U.E. Irene Nava de Castillo B	4
4201	ASTURIZAGA GARCIA	EDGAR LUIS	C.I.	6142614	U. E. República de China	2
4202	ASTURIZAGA LIMA	SAMANTHA SASHA	C.I.	8281375	U.E. Mcal. José Ballivián A	1
4203	ASTURIZAGA MACHICADO	TORIBIO	C.I.	6107791	U.E. San Pedro	2
4204	ASTURIZAGA MENDIVIL	ESTEFANIA SILVANA	C.I.	3394306	U.E. San Andrés A	1
4205	ASTURIZAGA RAMIREZ	CRISTIAN ALVARO	C.I.	9078722	Esc. Centro Tilata	5
4206	ASTURIZAGA TAPIA	JAVIER	C.I.	4259474	U.E. Republica De Italia	2
4207	ASTURIZAGA URIARTE	ANGELA	C.I.	6145882	U.E. Gral. José de San Martin	3

No.	Apellidos	Nombres	Tipo Doc.	Doc. Identidad	Recinto	Mesa
4241	ATTO SAUCEDO	AIDA	C.I.	9156139	Esc. Mcal. Sucre	1
4242	ATTO SIÑANI	CLAVER	C.I.	13245023	U. E. Héroes de Octubre	1
4243	ATTO TOLA	YESMY	C.I.	7019116	Colegio Las Mercedes	1
4244	AUCA MARCA	DIEGO	C.I.	6174475	U.E. Cristo Rey	2
4245	AUCA PAJARI	CELEDONIA	C.I.	5949681	U.E. Adrián Castillo Nava B	4
4246	AUCALLE POMA	LISMER ALEX	C.I.	9088048	Esc. 16 de Julio	1
4247	AUTALIO FLORES	GERMAN	C.I.	8434871	U.E. Bolivia	1
4248	AUTALIO JIMENEZ	JHONNY	C.I.	8299801	Esc. Roberto Pabon	3
4249	AUTALIO TOLA	REBECA	C.I.	13216371	U.E. República de Cuba	3
4250	AUZA ANGULO	SOFIA MIRIAM	C.I.	8847554	U.E. Loretto	2
4251	AUZA BALANZA	LITZE VALENTINA	C.I.	8484442	U.E. Rose Marie Galindo de Barrientos	4
4252	AUZA ESPINOZA	VLADIMIR RODRIGO	C.I.	3423078	U.E. Rosario	1
4253	AUZA MERCADO	MARIA JOSE	C.I.	2384875	U.E. Domingo Savio A	1
4254	AVALO TICONA	JOSUE	C.I.	13879907	Unidad Educativa Simon Bolivar	2
4255	AVALOS ALARCON	ALCIDES DENIS	C.I.	10069238	U.E. Santa Maria de Los Ã0ngeles	4
4256	AVALOS CALLISAYA	MONICA	C.I.	9889717	Col. Tomas Katari	1
4257	AVALOS CARVAJAL	LEMUEL	C.I.	6733606	U.E. Don Bosco de Pampahasi A	2
4258	AVALOS CHURA	WILMER	C.I.	13607175	Col. Tomas Katari	1
4259	AVALOS CHURATA	ERNESTO FABIO	C.I.	11066511	U. E. Brasil	3
4260	AVALOS CONDORI	JULIA	C.I.	3404445	U. E. Franz Tamayo de Río Seco A	4
4261	AVALOS HUANCA	EDWIN	C.I.	6057941	U.E. Villa Tunari	4
4262	AVALOS MAMANI	FELIX	C.I.	6003970	Esc. Nucleo San Antonio de Millipa	1
4263	AVALOS MENA	INGRID GABRIELA	C.I.	4371290	Escuela Industrial Superior Pedro Domingo Murillo	2
4264	AVALOS MENDOZA	JUAN MANUEL	C.I.	4313436	U. E. Litoral A	2
4265	AVALOS QUISPE	JESUS CESAR	C.I.	9884690	U.E. Gral. Jose Manuel Pando	1
4266	AVALOS QUISPE	MARTHA	C.I.	4273220	U. E. San Vicente de Paul Fe y Alegría	3
4267	AVALOS REQUEZA	JUAN EMIGIO	C.I.	4740810	Escuela Industrial Superior Pedro Domingo Murillo	2
4268	AVALOS TICONA	YOLANDA	C.I.	11066451	U.E. Tupac Amaru	1
4269	AVALOS TINTAYA	JOSE LUIS	C.I.	4855328	U. E. Cnl. Max Toledo	3
4270	AVALOS TIRADO	MATEO ALEJANDRO	C.I.	13281459	U.E. Martin Cardenas Hermosa C	6
4271	AVALOS ULO	TANIA	C.I.	13789456	U.E. Julián Túpac Katari	1
4272	AVALOS VILA	JARED ROQUE	C.I.	4764847	U.E. Brasilia	2
4273	AVALOS VILA	TELMA LUISA	C.I.	3439672	U.E. Sergio Mauricio Villegas A	2
4274	AVALOS VILLA	MARIA ELENA	C.I.	8282807	U.E. Calama	4
4275	AVELLANEDA ALVAREZ	ANAHI GARDENIA	C.I.	9094723	Instituto Americano	1
4276	AVENDAÑO AJNO	JACQUELINE MARIANA	C.I.	7007655	U.E. Mcal. José Ballivián D	2
4277	AVENDAÑO APAZA	OCTAVIO ALDAIR	C.I.	9910062	U. E. Nicolás Fernandez Naranjo	4
4278	AVENDAÑO BURGOA	MOISES BRAULIO	C.I.	4908877	U. E. Antonio Diaz Villamil A	2
4279	AVENDAÑO CABALLERO	DAYAN DANIEL	C.I.	14960050	U.E. Illimani	4
4280	AVENDAÑO CHAMBILLA	JOICE HELEN	C.I.	13760114	U.E. Sagrado Corazón de Jesús	3
4281	AVENDAÑO ESPINOZA	PAULA HERMOGENA	C.I.	6101852	U.E. Pablo Iturri Jurado B	3
4282	AVENDAÑO MACEDA	GABRIEL ANTONIO	C.I.	10930971	U.E. 24 de Junio A	3
4283	AVENDAÑO MANZANEDA	KEVIN CARLOS	C.I.	9165517	U. E. Marien Garten A	3
4284	AVENDAÑO OROS	VICTOR	C.I.	7019186	U.E. Héroes del Pacifico	2
4285	AVENDAÑO PINTO	PAOLA	C.I.	9071922	U.E. Adela Zamudio A	2
4286	AVENDAÑO QUISBERTH	MARIELA GRISEL	C.I.	6844888	Escuela Superior de Formación de Maestros Simón Bolivar	2
4287	AVENDAÑO QUISPE	MARIA DEL CARMEN	C.I.	6963727	U.E. Joaquin Herrman de Villa ApaÃ±a	1
4288	AVENDAÑO RAMOS	JACQUELINE	C.I.	5481167	U.E. Martin Cardenas Hermosa C	6
4289	AVENDAÑO RODRIGUEZ	BRYAN OMAR	C.I.	9902584	U. E. 16 de Febrero A	4
4290	AVENDAÑO ROJAS	MARCOS EDIROBY	C.I.	10924357	U.E. Simón Rodriguez CarreÃ±o	2
4291	AVENDAÑO VILLANUEVA	MARIO	C.I.	4853292	U.E. Saint Peter's	1
4292	AVERANGA	HUGO	C.I.	6837076	Unidad Educativa Siguani Grande	1
4293	AVERANGA	KATHERINE RUBI	C.I.	13439158	U.E. Manuel Bernal Mariaca	2
4294	AVERANGA AGUILAR	MARIANELA	C.I.	6128100	U. E. Heriberto Guillen Pinto	2
4295	AVERANGA BARRIONUEVO	SANDY LICETH	C.I.	7043208	U.E. Libertad Nro 1	2
4296	AVERANGA CARITA	MISHEL MELISA	C.I.	13740973	U.E. Union Europea A	4
4297	AVERANGA CHOQUE	ADRIAN DANIEL	C.I.	6021320	U.E. Mercedes Elio De Rivero B	3
4298	AVERANGA DORIA MEDINA	BRENDA MOLLY	C.I.	12361529	U.E. Héroes del Pacifico	2
4299	AVERANGA ESPINOZA	EDGAR GUSTAVO	C.I.	6777534	U.E. San Andrés A	1
4300	AVERANGA FLORES	AMALIA ROSALINDA	C.I.	4771117	U.E. Manuel Isidoro Belzu	1
4301	AVERANGA FLORES	RUBEN ALBERTO	C.I.	4294660	U.E. Mcal. de Zepita	1
4302	AVERANGA GUTIERREZ	ESTRELLA	C.I.	9076353	U.E. Bolivia Mar B	2
4303	AVERANGA LIMA	ANA VIRGINIA	C.I.	4813523	Sindicato Mixto de Transporte Litoral	1
4304	AVERANGA LOPEZ	CLAUDIA	C.I.	6943915	U.E. República del Ecuador	2
4305	AVERANGA MAMANI	MARCIAL VICENTE	C.I.	6861622	U.E. Mcal. José Ballivián D	3
4306	AVERANGA QUISPE	VIRGINIA	C.I.	3492827	U.E. Collo Collo	1
4307	AVERANGA RODRIGUEZ	JUDITH YOVANA	C.I.	4775532	U.E. Marcelo Quiroga Santa Cruz	1
4308	AVERANGA YAPU	YERMY GLORIA	C.I.	4252264	U.E. Puerto Mejillones Ciudad Satelite	4
4309	AVERANGA ZEBALLOS	IRENE	C.I.	6904098	U.E. Oscar Unzaga De La Vega	1
4310	AVERARI APANA	BERNARDA	C.I.	12710791	U. E. Munaypata	1
4311	AVERARI FLORES	SIMON DARIO	C.I.	9197237	U. E. Nazario Pardo Valle	1
4312	AVERARI PILOY	OSCAR LALO	C.I.	9195369	U. E. Santa Rosa	1
4313	AVILA	LIZET	C.I.	9936742	Colegio Martin Cardenas	1
4314	AVILA ADUVIRI	FABIANA ARACELY	C.I.	13642061	U.E. Jach'a Uru	2
4315	AVILA APAZA	LINA ESTER	C.I.	10082825	U.E. Tarapaca	2
4316	AVILA BURGOA	ALEJANDRA IVANIA	C.I.	6905711	Instituto Tecnológico Ayacucho	4
4317	AVILA BURGOA	MIGUEL ANGEL	C.I.	4850129	Instituto Tecnológico Ayacucho	4
4318	AVILA CALVO	NAIBI MARIA	C.I.	8485246	U.E. René Barrientos OrtuÃ±o	2
4319	AVILA CHOQUE	YOHNNY	C.I.	4287997	U.E. Americano Obrajes	2
4320	AVILA CONDARCO	MARCELO	C.I.	6896217	Instituto Tecnológico Ayacucho	4
4321	AVILA CONDORI	ERIKA	C.I.	7025473	U.E. 14 de Noviembre Paz y Unidad	2
4322	AVILA CONDORI	WILSON JOHNNY	C.I.	4859290	U. E. Gil Tapia Rada	3
4323	AVILA DE LA CRUZ	ABIGAIL ANGELA	C.I.	9135150	U.E. Simón Bolivar Nro 1	1
4324	AVILA GAMARRA	RONALD DANNY	C.I.	13380859	U. E. Bautista Saavedra	5
4325	AVILA LOPEZ	PEDRO TONINO	C.I.	4329230	U.E. Gral. Jose Manuel Pando	1
4326	AVILA LUIZAGA	KARINA SILVIA	C.I.	5066101	U. E. República de Cuba	2
4327	AVILA MACEDA	LUIS FERNANDO	C.I.	4310426	U.E. Adventista Bello Horizonte	1
4328	AVILA MAMANI	EDITH	C.I.	9982667	U. E. Ave María Fundación Manos Abiertas Virgen de la Natividad	4
4329	AVILA MAMANI	JUAN CARLOS	C.I.	6115241	U.E. San José Fe y Alegria	5
4330	AVILA MAMANI	MILTON EDUARDO	C.I.	6099617	U.E. Alfredo Vargas B	3
4331	AVILA MAYTA	CRISTHIAN BLASS	C.I.	16085591	U. E. Juan Pablo II B	2
4332	AVILA MOSCOSO	RODRIGO WALTER	C.I.	6951243	U.E. Gran Poder B	2
4333	AVILA PEÑALOZA	LUIS RODRIGO	C.I.	4148720	U.E. Amor de Dios	2
4334	AVILA PINTO	BANIO	C.I.	4416544	U.E. Santa Rosa La Florida A	2
4335	AVILA QUELALI	LAURA	C.I.	9936743	Colegio Martin Cardenas	1
4336	AVILA QUENTA	JUAN CARLOS	C.I.	13083854	U.E. Ingavi	3
4337	AVILA QUISPE	ANA	C.I.	8177810	U.E. José Antonio Paredes Candia	6
4338	AVILA QUISPE	MARVIN ALVARO	C.I.	8447304	U.E. Hugo Chavez Frías	2
4339	AVILA QUISPE	NICOLE MAYRA	C.I.	9118828	U.E. José Santos Vargas I	2
4340	AVILA RODRIGUEZ	AIDA DANIELA	C.I.	9998035	U.E. Copacabana C	3
4341	AVILA TICONA	ROGER ISMAEL	C.I.	9114806	U.E. Ingavi	3
4342	AVILA URIONA	VANESSA	C.I.	4491120	U. E. República de China	2
4343	AVILA VERA	JHONNY IVAN	C.I.	6100942	U.E. Santa Rosa De Lima B	2
4344	AVILA VERGARA	DORA BONY	C.I.	3443199	Instituto Tecnológico Ayacucho	4
4345	AVILA VERGARA	NOA MONICA	C.I.	3442109	U.E. Alfredo Vargas B	3
4346	AVILA ZEGARRA	NICOLE CATALINA	C.I.	9980058	U. E. Sergio Suarez Figueroa	3
4347	AVILE HILARI	LIDIA	C.I.	6058511	U.E. Rafael Pabón	3
4348	AVILE HILARI	MARIA LIZETH	C.I.	8461265	U.E. República de Japón	2
4349	AVILE LARUTA	ALVARO	C.I.	6893210	U.E. Huayna Potosí	3
4350	AVILE QUISPE	ADELA REYNA	C.I.	6076987	U.E. Noruega	3
4351	AVILES AZUGA	LAURA	C.I.	8325135	U.E. Alfredo Vargas B	3
4352	AVILES BEYUMA	ALEXANDER	C.I.	8394235	Esc. German Busch	1
4353	AVILES GUTIERREZ	MAURICIO EDUARDO	C.I.	4881895	U.E. Agustín Aspiazu	2
4354	AVILES ILDEFONSO	MIGUEL ANGEL	C.I.	4846040	U. E. Nicolás Fernandez Naranjo	4
4355	AVILES LUNA	SAMANTA RENE	C.I.	9065134	U.E. Libertad en las Américas	4
4356	AVILES MATIJASEVIC	JUAN PABLO	C.I.	4007493	U.E. Achumani	5
4357	AVILES MEDINA	SELVIN	C.I.	5944776	Esc. German Busch	1
4358	AVILES VARGAS	HARLES BORIS	C.I.	6160451	U.E. La Merced B	3
4359	AVILO QUISPE	LIDIA	C.I.	4843140	U. E. Mariscal Andrés de Santa Cruz	1
4360	AVINE PAMURI	MONICA	C.I.	6881832	U.E. Uyapi	1
4361	AVINE ZEGARRA	NOEL LEONARDO	C.I.	4531693	U. E. Nazario Pardo Valle	2
4362	AVINI DIVAPURI	ARLENA	C.I.	6931475	U. E. 1ro de Mayo de Charopampa	1
4363	AVINI MASCO	JUDIT FLORA	C.I.	11065046	U. E. Santa Rosa	1
4364	AVINI OCHOA	JENNY	C.I.	8404043	U.E. Santa Catalina	1
4365	AVIRARI CAMARGO	PAMELA	C.I.	9920317	U.E. Nacional Guanay	1
4366	AVIRARI HUBANO	MARIO	C.I.	9146551	U. E. Munaypata	1
4367	AVIRARI MEDINA	TOM RAUMIR	C.I.	6751914	Unidad Educativa Candelaria	1
4368	AVIRARI POROZO	EVA LOURDES	C.I.	8403815	U.E. Pucasucho	1
4369	AVIRARI YARICHIMO	EDUARDO	C.I.	6833616	U. E. Vilaque Grande	1
4370	AVIRCATA ALIAGA	YAMIL HUGO	C.I.	9951471	U.E. Nazareno Basil Miller	2
4371	AVIRCATA ALVAREZ	TITO RENE	C.I.	6056587	U.E. José Carrasco	1
4372	AVIRCATA ASPI	AMALIA	C.I.	7058705	Unidad Educativa Simon Bolivar	2
4373	AVIRCATA AYLLON	MARIA LUZ	C.I.	11084726	Escuela Genoveva Rios	1
4374	AVIRCATA FORRA	DAVID	C.I.	2503593	U.E. José Carrasco	1
4375	AVIRCATA FORRA	ELENA BETTY	C.I.	8350710	Esc. Centro Tilata	5
4376	AVIRCATA PALABRA	MARIA ESTHER	C.I.	6067018	U. E. Bautista Saavedra	6
4377	AVIRCATA PUJRO	EDGAR	C.I.	4321292	U.E. República Bolivariana de Venezuela	1
4378	AVIRCATA TICONA	JOSE ANDRES	C.I.	12861636	U.E. Sergio Mauricio Villegas A	2
4379	AYALA	ANASTACIA	C.I.	4443230	Esc. Pablo Lavadens	1
4380	AYALA	JOSE IGNACIO	C.I.	8440075	U.E. República de Panamá	2
4381	AYALA	MARIA EUGENIA	C.I.	4263733	U.E. La Merced B	3
4382	AYALA	ROSMERY	C.I.	4991976	U.E. 25 de Julio Senkata A	4
4383	AYALA AGUILAR	MICHELLE YOSETE	C.I.	9873491	U.E. Hugo Dávila A	3
4384	AYALA ALIAGA	JUSTA INES	C.I.	4777959	U.E. San Luis	3
4385	AYALA ALVARADO	ELIZABETH	C.I.	6099683	U.E. Delia Gambarte de Quezada A	1
4386	AYALA ALVARADO	MARIANELA	C.I.	9860745	U.E. Don Bosco de Pampahasi A	3
4387	AYALA ANGOLA	ALAN DENILSON	C.I.	9127948	U.E. Bolívar Municipal	2
4388	AYALA APAZA	NICKOL NATALY	C.I.	12343650	U. E. Walter Alpire Duran A	4
4389	AYALA ARO	JOEL	C.I.	10029118	U.E. 6 de Junio	3
4390	AYALA ASCARRUNZ	DOLLY ANDREA	C.I.	9172233	U.E. Mcal. de Zepita	1
4391	AYALA CALDERON	MARIA CRISTINA	C.I.	4961002	Sub Alcaldía San Antonio	1
4392	AYALA CALLE	VANIA ROMANNE	C.I.	12608139	U. E. Eloy Ã0lvarez Plata	1
4393	AYALA CARRY	JOSE ADRIAN	C.I.	9102843	U.E. Irene Nava de Castillo B	4
4394	AYALA CASAS	ISIDORA	C.I.	4757174	U.E. Rafael Mendoza Castellón B	3
4395	AYALA CASTRO	MILENE ORIANA	C.I.	11081120	U.E. Puerto Mejillones Ciudad Satelite	4
4396	AYALA CHAVEZ	RAMIRO MARTIN	C.I.	2204535	U.E. Felipe Segundo Guzman	1
4397	AYALA CHINO	PRUDENCIO RUBEN	C.I.	4369178	U.E. Puerto del Rosario	4
4398	AYALA CHOQUE	CINTHIA PAOLA	C.I.	7063201	U.E. NiÃ±o Jesús Ciudad Del NiÃ±o	2
4399	AYALA CHOQUE	GUMERCINDO	C.I.	6799130	U.E. Rosapata	1
4400	AYALA CONDORI	JACQUELINE MARLEN	C.I.	9989099	U. E. Juan Carlos Flores Bedregal	4
4401	AYALA CONDORI	JHOSELIN NADIA	C.I.	12393292	U. E. El Progreso A	5
4402	AYALA FLORES	ROTSEN	C.I.	4836424	C.E.A. Santa Rita	1
4403	AYALA GONZALES	DORA	C.I.	1907234	U.E. República de Panamá	2
4404	AYALA GONZALES	GUIDO ALBERTO	C.I.	6194749	U. E. Los Pinos	3
4405	AYALA HOMBURGER	FELIX EDMUNDO	C.I.	14107231	U.E. Francisco de Miranda B	2
4406	AYALA HUANCA	ABRIL KAREN	C.I.	14615607	U.E. Santa Maria de Los Ã0ngeles	4
4407	AYALA HURTADO	LUIS RONALDO	C.I.	8394662	U.E. Tahua	1
4408	AYALA LLUSCO	DAN LEVI	C.I.	5967124	U.E. Puerto Mejillones Ciudad Satelite	4
4409	AYALA LOZA	ARIEL HERNAN	C.I.	13761705	U.E. Villa Callapa	1
4410	AYALA MAGARIÑOS	LEANDRO ARIEL	C.I.	9426438	U.E. San Ignacio	2
4411	AYALA MALDONADO	DANIEL	C.I.	7075003	U.E. Tarapaca Junthuma B	4
4412	AYALA MAMANI	MARCO ANTONIO	C.I.	9161379	U.E. 10 de Febrero	1
4413	AYALA MAMANI	MARCOS	C.I.	9239745	U.E. Boliviano Japones B	1
4414	AYALA MAMANI	NOEMI	C.I.	14482470	U.E. Tarapaca Junthuma B	4
4415	AYALA MANO	OFDALY	C.I.	8394588	Escuela Jose Manuel Pando	2
4416	AYALA MARCO	CARLOS FERNANDO	C.I.	9115375	U.E. Illimani	3
4417	AYALA MARQUEZ	MARTHA LETICIA	C.I.	9238152	Escuela Genoveva Rios	1
4418	AYALA MATIENZO	ALISON MICAELA	C.I.	2707683	U.E. Copacabana C	3
4419	AYALA MORALES	MIGUEL ALEJANDRO	C.I.	6777865	U. E. Los Pinos	3
4420	AYALA MUJICA	XIMENA	C.I.	4258647	U. E. San Javier de Fe y Alegría	1
4421	AYALA MURILLO	GABRIELA YAMEL	C.I.	6089855	U.E. María Auxiliadora I	2
4422	AYALA NAVARRO	NOELIA JACQUELINE	C.I.	15209029	U.E. Villa el Carmen	2
4423	AYALA NOGALES	CESAR RAFAEL	C.I.	4998427	U.E. Gregorio Reynolds	2
4424	AYALA PEREZ	MARIBEL DAYANA	C.I.	9192586	U.E. Puerto del Rosario	4
4425	AYALA QUELCA	ROSMERY	C.I.	3354701	Esc. P. Domingo Murillo	1
4426	AYALA QUIROGA	SORAYA HERCILIA	C.I.	3625015	U.E. LYNNS	1
4427	AYALA QUISPE	FRANCO MARIO	C.I.	14006460	U.E. LYNNS	1
4428	AYALA QUISPE	GRACIELA	C.I.	9931429	U.E. 3 de Mayo B	3
4429	AYALA QUISPE	LIZETH ADRIANA	C.I.	6895525	U. E. Franz Tamayo Nro. 3	3
4430	AYALA REYES	ROLANDO SERGIO	C.I.	2310542	U.E. Rose Marie Galindo de Barrientos	5
4431	AYALA ROCABADO	CLAUDIA ALEJANDRA	C.I.	4048828	U.E. Jupapina	1
4432	AYALA ROQUE	EDWIN	C.I.	9183434	Col. San Lorenzo	1
4433	AYALA SALAZAR	ELIZABETH	C.I.	6014609	U.E. Adela Zamudio A	2
4434	AYALA SANCHEZ	SHEREZADA BRENDA	C.I.	10085180	U. E. 16 de Febrero A	4
4435	AYALA SANTANDER	LUCY MARIANA	C.I.	6154912	U. E. Cnl. Max Toledo	3
4436	AYALA SUMY	SARA	C.I.	6048531	U.E. 1ro de Mayo	4
4437	AYALA SUÑAHUA	DAVID ERICK	C.I.	6773992	U. E. Luis Espinal de Collpani	4
4438	AYALA TANTANI	LUIS GUMERCINDO	C.I.	12390064	U.E. 3 de Mayo B	3
4439	AYALA TARQUI	JUANA	C.I.	4985830	Esc. Achiri	1
4440	AYALA TARQUI	RODOLFO	C.I.	4960611	Sede Social Max Toledo	1
4441	AYALA TINTAYA	MARCELINA	C.I.	6886327	Escuela Maximiliano Ortiz	1
4442	AYALA TOHOLA	JUANA ALEJANDRIA	C.I.	4313296	U.E. Gregorio Reynolds	2
4443	AYALA VALDEZ	GABRIEL ALEJANDRO	C.I.	6121906	U.E. Francisco de Miranda B	3
4444	AYALA VALDEZ	PAOLA YANINA	C.I.	6170053	U.E. 1ro de Mayo	4
4445	AYALA VARGAS	LUISA ADRIANA	C.I.	3474279	U.E. República de Panamá	2
4446	AYALA VARGAS	PAMELA	C.I.	6849990	U.E. República Arabe de Egipto	1
4447	AYALA VILLAZANTE	VALERIA JAZMIN RAFAELA	C.I.	9208222	Complejo Deportivo Camiri	1
4448	AYALA VILLEGAS	LIZETH	C.I.	4913136	U.E. Holanda	6
4449	AYANOME QUELCA	DAMIANA	C.I.	5514821	Colegio Pedro Domingo Murillo	1
4450	AYARACHI QUISPE	LOURDES REINA	C.I.	3711764	U.E. 24 de Junio A	3
4451	AYARDE LOPEZ	CECILIO	C.I.	5051615	U. E. Ecológico 25 de Julio A	3
4452	AYARDE VALERIANO	NORA PAOLA	C.I.	10663011	U.E. 6 de Junio	3
4453	AYAVIRI	CESAR MARIO	C.I.	4332445	E.S.F.M.E.F.D. Antonio José de Sucre	1
4454	AYAVIRI APALA	YESMAN	C.I.	9394432	U.E. Nacional Guanay	1
4455	AYAVIRI AYAVIRI	ISAAC AHMED	C.I.	11070696	U. E. Walter Alpire Duran A	4
4456	AYAVIRI FLORES	RUTH PATTY	C.I.	7085923	U.E. Jardines del Sur	1
4457	AYAVIRI MAMANI	FABIOLA KAREN	C.I.	9993192	U.E. 6 de Junio	3
4458	AYAVIRI MIRANDA	JHOSMAR RAUL	C.I.	12766411	U.E. My. Waldo Ballivián	3
4459	AYCA	GREGORIO	C.I.	5723622	Escuela Eliodoro Camacho	1
4460	AYCA CHOQUE	WILMA	C.I.	4050662	U.E. 18 de Diciembre B	2
4461	AYCA COLQUE	FREDDY	C.I.	5750353	U.E. Ecológico Los Pinos B	4
4462	AYCA PABLO	GROVER NOEL	C.I.	6150212	U. E. Franz Tamayo Nro. 3	3
4463	AYCA RODRIGUEZ	MARCIAL	C.I.	4778760	U.E. Jaime Zenobio Escalante	2
4464	AYCAHUARA CONDORI	MARIO	C.I.	8533950	Esc. P. Domingo Murillo	1
4465	AYDANA AGUILAR	RIDER EDSON	C.I.	13403954	U.E. Técnico Humanístico Pasto Pata	1
4466	AYDANA MENDOZA	GERMAN	C.I.	6950501	U.E. Agustín Aspiazu	2
4467	AYESTA POMA	JAVIER	C.I.	4291499	U.E. 27 de Mayo A	3
4468	AYGUASI BOYAN	ROCIO FELICIDAD	C.I.	8377461	U.E. Noruega	3
4469	AYHUANA BARROS	ANDERSON	C.I.	9920282	U.E. Domingo Savio A	2
4470	AYHUANA BARROS	ELSI FLOR	C.I.	9080212	Unidad Educativa Conani	1
4471	AYLLON	ELENA	C.I.	9928100	Escuela Industrial Superior Pedro Domingo Murillo	2
4472	AYLLON BARAHONA	ALDRIN OSCAR	C.I.	6721160	U.E. Amerinst	3
4473	AYLLON BAUTISTA	GREGORIA	C.I.	9204052	U.E. NiÃ±o Corin	1
4474	AYLLON CAMACHO	GERARDSON	C.I.	13763848	Esc. Mixta San Pablo De Tiquina	1
4475	AYLLON CORTEZ	ANDREA	C.I.	9988293	U.E. República de Panamá	2
4476	AYLLON GALARZA	CAMILA STEFANY	C.I.	11140615	U.E. Martin Cardenas Hermosa C	6
4477	AYLLON LOPEZ	SALOME	C.I.	10073548	U.E. Pablo Zarate Villca	1
4478	AYLLON MAMANI	FREDDY	C.I.	13056723	Col. Fiscal Boliviano Cubano	1
4479	AYLLON NAVA	ALEJANDRA ALICIA	C.I.	3727831	U.E. Bethesda	2
4480	AYLLON OCHOA	LUIS MIGUEL	C.I.	9888458	U.E. Eduardo Abaroa III	3
4481	AYLLON PATTI	ASUNTA	C.I.	4741049	Col. Fiscal Boliviano Cubano	1
4482	AYLLON QUILLI	MILKO STEEL	C.I.	6796317	U.E. Libertad en las Américas	4
4483	AYLLON ROQUE	ALFREDO	C.I.	13691142	U.E. Santa Ana de Mosetenes	1
4484	AYLLON SALINAS	GONZALO GUILLERMO	C.I.	3497356	U.E. Franco Boliviano	4
4485	AYLLON TELLERIA	BACILIA ANTONIA	C.I.	9206630	U.E. Chicaloma	1
4486	AYMA MAMANI	FELIX	C.I.	4364791	U.E. San Martín de Porres	4
4487	AYMA MAMANI	JOEL	C.I.	8439688	Casa de Gobierno	1
4488	AYMAYA COLQUEHUANCA	RUBEN	C.I.	8265237	Colegio Alto De La Alianza	1
4489	AYMAYA CONDA	BERTHA	C.I.	7427079	Colegio Alto De La Alianza	1
4490	AYMIREZ	JOVITA GISELA	C.I.	13756613	U.E. Rosario	1
4491	AYMIREZ ANTONIO	WILMA FLORA	C.I.	6157957	U.E. Tte. Cnel. Max Toledo	1
4492	AYMIREZ MAMANI	LUIS HECTOR	C.I.	9893127	U.E. Rose Marie Galindo de Barrientos	5
4493	AYMURO CAYO	VALERIA CARMIN	C.I.	13648612	U.E. Cristiano Vida Nueva	2
4494	AYMURO MAMANI	MIRIAM	C.I.	8394797	U.E. 23 de Marzo B	4
4495	AYMURO POMA	MARCELO BRUNO	C.I.	11083556	Col. Batallon Colorados	2
4496	AYOROA GUTIERREZ	VANESA JEANETT	C.I.	4876123	U.E. República del Ecuador	2
4497	AYOROA MEDINA	YERSON CLAUDIO	C.I.	9199781	U. E. ChaÃ±ocahua	3
4498	AYOROA OCAÑA	JUAN CESAR	C.I.	6136065	U. E. Fuerzas Armadas De La Nación	2
4499	AYOROA SUAZNABAR	VALERIA LIZETH	C.I.	10903208	Instituto Tecnológico Ayacucho	5
4500	AYRA HUANCA	CYNTHIA LYZETH	C.I.	6941409	Esc. Secc. Puerto Carmen	1
4501	AYRALDI DURAN	NATHALIA YAMILA	C.I.	9864007	U.E. Amerinst	3
4502	AYZA FLORES	PATY PATRICIA	C.I.	5778198	Casa de Gobierno	1
4503	AZAEDA TICONA	BRENDA JOSELINE	C.I.	9930530	U.E. Vicente Tejada	3
4504	AZEÑAS UZQUIANO	LIZETTE CAMILA	C.I.	6874634	U.E. Americano Obrajes	3
4505	AZERO ORELLANA	CARLA NIRVANA	C.I.	4921042	U.E. Daniel Sanchez Bustamante II	3
4506	AZUCENA BONIFACIO	JUAN CRISTOBAL	C.I.	13492418	U. E. ChaÃ±ocahua	3
4507	AZUCENA CORINA	ESPERANZA	C.I.	10073668	Unidad Educativa Italaque	1
4508	AZUCENA TICONA	CELIA	C.I.	4284279	U.E. Miguel Mercado Encinas	3
4509	AZUCENA VASQUEZ	FLORA PENELOPE	C.I.	4913602	U.E. My. Waldo Ballivián	3
4510	AZUGA PEREZ	JOAQUIN RODRIGO	C.I.	6146222	U.E. Franco Boliviano	4
4511	AZULY MAMANI	RODOLFO MARIN	C.I.	5984487	Esc. Centro Tilata	5
4512	AZULY MAMANI	RUBEN EDWIN	C.I.	5984482	U.E. San Luis	3
4513	AZULY VILLCA	JUAN JUANIQUIN	C.I.	4259702	U.E. Republica De Italia	2
4514	AZURDUY CARINAO	LUIS DANIEL	C.I.	9076114	U. E. Fuerzas Armadas De La Nación	2
4515	AZURDUY CRUZ	CARLOS JOSE	C.I.	4786259	Esc. Viliroco	3
4516	AZURDUY POMA	KEVIN ADRIAN	C.I.	9186389	U.E. Martin Cardenas Hermosa C	6
4517	BACARREZA	CANDY REYNA	C.I.	3495189	Complejo Deportivo Camiri	1
4518	BACARREZA ALBA	LENNY INGRID	C

No.	Apellidos	Nombres	Tipo Doc.	Doc. Identidad	Recinto	Mesa
4544	BALBOA BALBOA	DELMA GABRIELA	C.I.	8360011	U.E. Holanda	6
4545	BALBOA CALDERON	LUIS ENRIQUE	C.I.	6980499	Escuela Industrial Superior Pedro Domingo Murillo	2
4546	BALBOA CALLISAYA	JUAN MIGUEL	C.I.	10028534	U. E. Bautista Saavedra	6
4547	BALBOA CATARI	JHON EVER	C.I.	9169302	U. E. Ecológico 25 de Julio A	3
4548	BALBOA CHOQUEHUANCA	ERICKA	C.I.	10028302	U. E. Oscar Alfaro B	2
4549	BALBOA CHURA	EDWIN	C.I.	7045550	U.E. Villa Tunari	4
4550	BALBOA CONDORI	NERY	C.I.	4931437	Escuela Jose Manuel Pando	2
4551	BALBOA CONDORI	PACEZA CLAUDINA	C.I.	5988620	Unidad Educativa Sapahaqui	1
4552	BALBOA CONDORI	ROLY EDGAR	C.I.	9865573	U. E. Técnico Humanístico Tambillo	1
4553	BALBOA DURAN	FRANKLIN ROQUE	C.I.	8409005	U.E. Sagrado Corazón de Jesús	3
4554	BALBOA DURAN	ROYNER	C.I.	6834752	Col. Jhon F. Keneddy	3
4555	BALBOA FERNANDEZ	ROSA MARIA	C.I.	13606117	U.E. Rosa Kroeber Vda. de Carpio	1
4556	BALBOA FLORES	JHOVANA	C.I.	7054433	U.E. Huayna Potosí	3
4557	BALBOA FLORES	LIZA MELINA	C.I.	6080609	U.E. Rvdo. Padre Walter Strub A	3
4558	BALBOA FLORES	MARY ELENA	C.I.	8352202	Escuela Genoveva Rios	2
4559	BALBOA GARCIA	MARIA CRISTINA	C.I.	4305667	U.E. La Paz	2
4560	BALBOA GUTIERREZ	HENRY	C.I.	11079525	U.E. Simón Bolívar	3
4561	BALBOA HIDALGO	MELISSA GLORIA	C.I.	7017942	U.E. 25 de Julio Senkata A	4
4562	BALBOA HUALLPA	EFRAIN	C.I.	4378681	Colegio Don Bosco	1
4563	BALBOA HUANCA	SANTOS	C.I.	6047795	U.E. Capacasi	1
4564	BALBOA LOPEZ	JUAN CARLOS	C.I.	4331630	U.E. Néstor Paz Zamora	4
4565	BALBOA LOPEZ	OSCAR RAMIRO	C.I.	6052176	U.E. 25 de Julio Senkata A	4
4566	BALBOA MACHICADO	JESUS CARLA	C.I.	6030749	U.E. Eloy Alvarez Plata de Chirca	1
4567	BALBOA MAMANI	FREDY NELSON	C.I.	4810756	Escuela Genoveva Rios	2
4568	BALBOA MAMANI	JOAQUIN	C.I.	9138366	Escuela Antofagasta	2
4569	BALBOA MAMANI	JULIA	C.I.	4855361	Escuela Genoveva Rios	2
4570	BALBOA MAMANI	LURDEZ	C.I.	4823678	Escuela Genoveva Rios	2
4571	BALBOA MAMANI	VALERIANO	C.I.	4941902	(Cárcel) Recinto Penitenciario San Pedro de La Paz	1
4572	BALBOA MAURICIO	CINTHIA	C.I.	6019489	U.E. Jesús Obrero MaÃ±ana	1
4573	BALBOA NINA	SONIA	C.I.	5959691	U.E. Eduardo Avaroa	2
4574	BALBOA OCHOA	FELIPE NESTOR	C.I.	6170349	U.E. Asociada Villa Barrientos	1
4575	BALBOA PAREDES	MARIANELA	C.I.	7063924	U.E. Mcal. José Ballivián D	3
4576	BALBOA PARI	SEVERINO	C.I.	4909295	U.E. San Luis	3
4577	BALBOA PATTY	DYLAN OSCAR	C.I.	7013667	U.E. Mcal. José Ballivián A	1
4578	BALBOA PATTY	HERNAN	C.I.	6744376	U. E. 16 de Julio de Mapiri	2
4579	BALBOA PATTY	JESUS ALDEIR	C.I.	13506396	Escuela Genoveva Rios	2
4580	BALBOA PEREZ	ELIO	C.I.	10095273	Col. Nicolas Acosta	1
4581	BALBOA PEREZ	EVELINA JOAQUINA	C.I.	10095277	Col. Nicolas Acosta	1
4582	BALBOA PILLCO	PASCUAL	C.I.	8300699	U. E. Club de Leones Nro. 2	3
4583	BALBOA PINTO	ALEJANDRO	C.I.	8470665	U.E. Achumani	5
4584	BALBOA QUISBERT	VERONICA	C.I.	8302112	U.E. Vicente Donoso Torres A	2
4585	BALBOA QUISPE	BRAULIO	C.I.	4298773	U. E. República Federativa del Brasil	1
4586	BALBOA QUISPE	GUSTAVO FERNANDO	C.I.	9872380	U.E. Martin Cardenas Hermosa C	6
4587	BALBOA QUISPE	JOSUE FRANKLIN	C.I.	10074859	U.E. Marcelo Quiroga Santa Cruz	3
4588	BALBOA QUISPE	YOSELYN	C.I.	9974985	U.E. Juvenal Mariaca B	3
4589	BALBOA REVOLLO	ERNESTO	C.I.	4914403	Escuela Genoveva Rios	2
4590	BALBOA RIOS	ANA FELICIDAD	C.I.	9967160	Escuela Antofagasta	2
4591	BALBOA RIOS	RITA	C.I.	11109635	Escuela Antofagasta	2
4592	BALBOA RIVERA	MARCIA REMEDIOS	C.I.	5957014	U.E. Hugo Chavez Frías	2
4593	BALBOA SILVA	MICHAEL VICTOR VITTO	C.I.	9234849	U.E. Libertad en las Américas	5
4594	BALBOA SILVA	PAMELA	C.I.	8262856	U.E. Ignacio Calderón Fe y Alegría I	3
4595	BALBOA SIÑANI	TEDDY PIO	C.I.	6039554	U.E. Villa Tunari	5
4596	BALBOA TAPIA	GISELA	C.I.	9877554	U.E. Ismael Montes	1
4597	BALBOA VELASQUEZ	KIMBERLY DAYANA	C.I.	9100144	U.E. Adolfo Costa Du Rels	3
4598	BALBOA VENTURA	ELVIA YHANETH	C.I.	10008312	U.E. Villa Tunari	5
4599	BALBOA YANIQUE	LUCI MARINA	C.I.	6066767	U.E. Mariscal de Zepita	1
4600	BALBOA YUGAR	MICHAEL BRANDON	C.I.	10031467	U.E. Tejada Triangular	2
4601	BALCAZAR	LAURA INES	C.I.	9172132	U.E. Franz Tamayo	2
4602	BALCAZAR CONDORI	JHASSON ALEXANDER	C.I.	8304732	U.E. República de Canadá	1
4603	BALCAZAR CUSICANQUI	MIGUEL ANGEL	C.I.	8305609	U.E. Daniel Sanchez Bustamante II	4
4604	BALCAZAR ESCALANTE	OCALIN ALEXIS	C.I.	8036538	U.E. San Ignacio	2
4605	BALCAZAR LIMA	OLIVER	C.I.	8319084	U. E. Lucio Velasco Flores	1
4606	BALCAZAR MENDOZA	BORIS ALBERTO	C.I.	4853711	U. E. República de Italia	3
4607	BALCAZAR MITA	TANIA YOSELIN	C.I.	10060723	Sede Social Caja Ferroviaria	1
4608	BALCAZAR RAMOS	MARIELA	C.I.	5959149	U. E. Club de Leones Nro. 2	4
4609	BALCAZAR TOLA	NAHELY CANDY	C.I.	12424509	U.E. Marcelo Quiroga Santa Cruz	2
4610	BALDELLON BARRIOS	ALVARO OMAR	C.I.	3485064	U. E. Americana	1
4611	BALDELOMAR MUÑOS	WILLY JOSE	C.I.	5976968	U.E. 16 de Julio	1
4612	BALDERRAMA	RICARDO	C.I.	9983949	U. E. Sapecho B	1
4613	BALDERRAMA CAMPOVERDE	VERONICA LOURDES	C.I.	5343927	U. E. San Simón de Ayacucho A	1
4614	BALDERRAMA CANIZARES	MARY CAROLA LIBERTAD	C.I.	4376695	U.E. San Miguel de Alpacoma	1
4615	BALDERRAMA CHIPUNAVI	GENARO	C.I.	12935298	Unidad Educativa Central Buena Vista	1
4616	BALDERRAMA GORENA	MILTON JIOVANNY	C.I.	3519723	U.E. Gregorio Reynolds	2
4617	BALDERRAMA IBAÑEZ	JOSE ALBERTO	C.I.	6789695	U. E. 16 de Febrero A	4
4618	BALDERRAMA MAMANI	GILCA	C.I.	9171554	U. E. Huaritolo	1
4619	BALDERRAMA MANSILLA	MIGUEL WILLANS	C.I.	6767846	Centro de Capacitacion Inti Paxsi	1
4620	BALDERRAMA PEREZ	ELIANA GILDA	C.I.	3428560	U.E. Rose Marie Galindo de Barrientos	5
4621	BALDERRAMA QUILO	VANIA ANDREA	C.I.	15282795	U. E. Uypaca	1
4622	BALDERRAMA SOTO	CASTA	C.I.	13121895	Escuela Santa Maria	1
4623	BALDERRAMA TABOADA	JHOSELIN ESTEFANIA	C.I.	12578243	U.E. 24 de Junio A	3
4624	BALDIVIA CUARITE	SERGIO	C.I.	4878177	Sede Social Caja Ferroviaria	1
4625	BALDIVIA ROCABADO	MIGUEL SEBASTIAN	C.I.	8470377	U.E. Cristo Rey San Luis Fe y Alegría	3
4626	BALDIVIESO ALIAGA	OMAR ADRIAN	C.I.	8288554	U.E. Francisco de Miranda B	3
4627	BALDIVIESO CAPURATA	MARCELO VICTOR	C.I.	1081098-1T	U.E. Juan Pablo II	2
4628	BALDIVIESO ROSSO	IGNACIO MIGUEL	C.I.	9919404	U.E. Ignacio Calderón Fe y Alegría I	3
4629	BALDIVIEZO BALANZA	IBLIN MARIANA	C.I.	13124441	U.E. Hugo Dávila A	3
4630	BALDIVIEZO BELTRAN	ESTHER DAMARIZ	C.I.	14228208	U. E. Sergio Suarez Figueroa	4
4631	BALDIVIEZO BELTRAN	GENESIS LIBERTAD	C.I.	15998909	U. E. Nuestra SeÃ±ora de La Paz II	1
4632	BALDIVIEZO CRUZ	VLADIMIR	C.I.	4884513	U.E. Gral. Juan José Torres Gonzales	3
4633	BALDIVIEZO DUARTE	SUSANA ALICIA	C.I.	4311543	U. E. Los Pinos	3
4634	BALDIVIEZO DUARTE	VICTOR MAURICIO	C.I.	4311544	U. E. Los Pinos	3
4635	BALDIVIEZO GAMARRA	RICHAR MARIO	C.I.	4916045	U.E. Rose Marie Galindo de Barrientos	5
4636	BALDIVIEZO QUISPE	ROUS MISHIEL	C.I.	9913858	U. E. El Progreso A	5
4637	BALDIVIEZO SAUSE	KAREN PATRICIA	C.I.	8449139	U.E. Francisco de Miranda B	3
4638	BALERO QUISPE	JHOVANA	C.I.	9071877	Esc. Centro Tilata	5
4639	BALLESTER FERNANDEZ	CHRISTIAN LIONEL	C.I.	4779771	U.E. Achumani	5
4640	BALLESTEROS APAZA	HARRY OMAR	C.I.	13759118	U.E. Holanda	6
4641	BALLESTEROS CLAURE	DANIELA	C.I.	12669440	U.E. NiÃ±o Jesús Ciudad Del NiÃ±o	2
4642	BALLESTEROS HUMACATA	HILARY MIREYA	C.I.	6812927	U.E. Topater	2
4643	BALLESTEROS LOZANO	JOSE LUIS	C.I.	4932063	U.E. República de Panamá	2
4644	BALLESTEROS VALDA	ALVARO ANGEL	C.I.	10902160	U.E. San José I	2
4645	BALLIVIAN RAYA	WALDO	C.I.	3508499	U.E. Ricardo José Bustamante A	1
4646	BALLIVIAN SALLEZ	LUCIEL JAZMIN	C.I.	15272499	U.E. Simón Rodriguez CarreÃ±o	3
4647	BALLIVIAN TORREZ	LUCIANA GRACE	C.I.	8325679	U.E. Sagrada Familia	1
4648	BALLIVIAN VILLEGAS	ALVARO ADOLFO	C.I.	6964457	U.E. Franco Boliviano	4
4649	BALLON AVILA	CAMILA VALERIA	C.I.	6842589	U.E. René Barrientos OrtuÃ±o	2
4650	BALLON ESCALANTE	KATTY GLADIS	C.I.	9194334	U.E. Vicente Donoso Torres A	2
4651	BALLON MORALES	MIRIAN JANNETTE	C.I.	5959378	U. E. Fernando Nogales Castro Fe y Alegría	3
4652	BALLON MORALES	RICHARD	C.I.	6802885	U.E. Huancane	1
4653	BALLON PARDO	HERNAN RAUL	C.I.	3328984	U.E. 6 de Junio	3
4654	BALLON QUISBERT	LUIS FERNANDO	C.I.	4875726	U.E. Chasquipampa A	4
4655	BALLON QUISPE	HEYDI DIANARA	C.I.	12828703	U.E. Sagrado Corazón de Jesús	3
4656	BALLON RUEDA	MARCO ANTONIO FERNANDO	C.I.	7826462	U.E. Rvdo. Padre Walter Strub A	3
4657	BALLON SILES	JULIANA	C.I.	6724123	U.E. Julio Cesar PatiÃ±o	1
4658	BALMACEDA CHUQUIMIA	DELIA	C.I.	8416602	U. E. Nicolás Fernandez Naranjo	4
4659	BALMACEDA SEMPERTEGUI	ANDRES	C.I.	12829119	U.E. Cap. Luis Rivero Sanchez	3
4660	BALTAZAR	DELCY XIMENA	C.I.	14482732	U.E. Néstor Paz Zamora	4
4661	BALTAZAR	DEYVIS OMAR	C.I.	8406577	U. E. 16 de Julio de Mapiri	2
4662	BALTAZAR ACHACOLLO	RUTH MONICA	C.I.	8397401	U. E. Jachapampa	1
4663	BALTAZAR ADUVIRI	RAMIRO JOSE	C.I.	4875354	U.E. Néstor Paz Zamora	4
4664	BALTAZAR AGUILAR	MELISSA ESTEFHANY	C.I.	9134571	U.E. Chasquipampa A	4
4665	BALTAZAR ALANOCA	RAMIRO JAVIER	C.I.	4762106	U.E. Adolfo Costa Du Rels	3
4666	BALTAZAR APAZA	YOSHI JOEL	C.I.	12891646	U.E. Topater	3
4667	BALTAZAR BALTAZAR	RUBEN EDWIN	C.I.	2190762	U. E. Marien Garten A	3
4668	BALTAZAR CALLE	GLORIA SILVANA	C.I.	13608871	U. E. Marien Garten A	3
4669	BALTAZAR CANAVIRI	MARCO ANTONIO	C.I.	10083098	U.E. Union Europea A	5
4670	BALTAZAR CHOQUE	CAROLINA FANY	C.I.	10065729	U. E. Cuerpo de Cristo Fe y Alegría	2
4671	BALTAZAR CHOQUEVILLCA	SONIA	C.I.	6841680	Unidad Educativa Conani	1
4672	BALTAZAR CONDORI	GABY BEATRIZ	C.I.	9179172	U. E. 10 de Junio	2
4673	BALTAZAR CONDORI	NORA	C.I.	15186748	Esc. P. Domingo Murillo	1
4674	BALTAZAR CONDORI	SERGIO JUNIOR III	C.I.	6849369	U.E. Gregorio Reynolds	2
4675	BALTAZAR CONTRERAS	JESUS CLAUDIO	C.I.	4786732	U. E. Isaac Maldonado Reque	1
4676	BALTAZAR CRUZ	MONICA JENNY	C.I.	6856615	U.E. Cristal A	2
4677	BALTAZAR CUELLAR	ROSALIA	C.I.	6106975	U.E. German Busch	1
4678	BALTAZAR DIAZ	DARIO	C.I.	11548744	U.E. Amig Chaco	1
4679	BALTAZAR DIAZ	MICAELA	C.I.	4290289	U.E. Ignacio Calderón Fe y Alegría I	3
4680	BALTAZAR GARCIA	JORGE	C.I.	6973597	U.E. Santa Maria de Los Ã¤ngeles	4
4681	BALTAZAR GUARACHI	JOEL	C.I.	9234065	U.E. 3 de Mayo B	4
4682	BALTAZAR GUZMAN	BELINDA	C.I.	13811527	Esc. Roberto Pabon	3
4683	BALTAZAR HUANCA	FRANKLIN	C.I.	9218671	U.E. Bolivia Mar B	2
4684	BALTAZAR HUANCA	NELLY	C.I.	3465372	U.E. Adrián Castillo Nava B	4
4685	BALTAZAR HUAYTA	ESCOLASTICO	C.I.	6864370	U.E. Sequeri	1
4686	BALTAZAR LARA	GABRIELA	C.I.	6066870	U.E. Puerto de Guaqui	3
4687	BALTAZAR LLUSCO	DYENI	C.I.	9218114	U.E. Illimani	5
4688	BALTAZAR MAMANI	GUADALUPE	C.I.	6995269	U.E. Vicente Tejada	3
4689	BALTAZAR MAMANI	GUSTAVO ABEL	C.I.	9111024	U.E. Puerto del Rosario	4
4690	BALTAZAR MAMANI	RODOLFO	C.I.	9244562	U.E. Asociada Villa Barrientos	1
4691	BALTAZAR MAMANI	XIMENA	C.I.	12485500	U. E. Brasil	3
4692	BALTAZAR MAQUEDA	EVER ANTONIO	C.I.	10026519	U.E. Alto De La Alianza	2
4693	BALTAZAR MAQUEDA	YOBANA ROSA	C.I.	7032803	U.E. Carlos Palenque Aviles Dolores F	2
4694	BALTAZAR QUELCA	SERGIO ARTURO	C.I.	7006916	U.E. Union Europea A	5
4695	BALTAZAR QUISPE	AURELIA	C.I.	11078264	Unidad Educativa Bolivar	1
4696	BALTAZAR SULLCATA	ELIO ISRAEL	C.I.	8302413	U.E. Brasilia	3
4697	BALTAZAR SUZAÑO	BENIGNO	C.I.	13214847	Col. De Ventilla	1
4698	BALTAZAR TAPIA	EMANUEL FRANZ	C.I.	9917100	U.E. René Barrientos OrtuÃ±o	2
4699	BALTAZAR TORRICO	ROSE MARY	C.I.	3332400	U.E. Tejada Triangular	2
4700	BALTAZAR YUJRA	MARIA MAGDALINA	C.I.	12391454	Escuela Playa Verde	1
4701	BALUARTE FERNANDEZ	GUILLERMO JESUS	C.I.	14202873	U.E. Puchahui	1
4702	BANDA GUTIERREZ	LUCY	C.I.	4843518	U.E. Nazario Pardo Valle	1
4703	BANDA MAMANI	EFRAIN	C.I.	6915360	Esc. Caquiaviri	1
4704	BANDO APAZA	ALICIA	C.I.	5387774	U.E. Cristo Rey	2
4705	BANEGAS MANTILLA	OSMAR LEONEL	C.I.	6186943	Sede Social Plan Autopista	1
4706	BANEGAS PADILLA	HARLINDO	C.I.	4574977	U.E. Rvdo. Padre Walter Strub A	3
4707	BANG VACANEL	DANA LUZ	C.I.	13287351	Col. Jhon F. Keneddy	3
4708	BAPTISTA ANTEZANA	GOPAL ANTONIO	C.I.	10920421	U.E. Maria Auxiliadora I	2
4709	BAPTISTA BERNAL	ROLANDO	C.I.	4372320	U.E. Héroes del Pacífico	3
4710	BAPTISTA CALLE	ISRAEL	C.I.	12895177	U.E. 6 de Junio	3
4711	BAPTISTA CALLE	RUTH	C.I.	8348025	U.E. 6 de Junio	3
4712	BAPTISTA GOMEZ	MARIA ISABEL	C.I.	4748129	U.E. My. Waldo Ballivián	3
4713	BAPTISTA LUNA	DAVID EDGAR	C.I.	7068966	Plaza de La Feria De Villa Victoria	1
4714	BAPTISTA MAMANI	FELIPE	C.I.	6924475	U.E. 23 de Marzo B	4
4715	BAPTISTA ORTIZ	GABRIEL ROLANDO	C.I.	13755636	U.E. Agustín Aspiazu	2
4716	BAPTISTA ROSAS	JOSE LUIS	C.I.	4316007	U. E. Brasil	3
4717	BAPTISTA SALAZAR	KATHERINE MARIEL	C.I.	12423783	U.E. Americano Obrajes	3
4718	BAPTISTA TELLEZ	MARIA ALEJANDRA	C.I.	4904563	U.E. Genoveva Ríos	3
4719	BARAHONA MANCILLA	DAMIAN MAURICIO	C.I.	9918136	U.E. Carlos Medinacelli	2
4720	BARAO MAURI	JOSE ENRIQUE	C.I.	8382197	U.E. Fátima	2
4721	BARAO MOTO	BONEA	C.I.	13148177	U.E. Carura B	1
4722	BARAO SOMPERO	JOSUE	C.I.	10102320	U.E. Puchahui	1
4723	BARAO SOMPERO	PAMELA	C.I.	13023585	U.E. Puchahui	1
4724	BARAO SOMPERO	VANIA	C.I.	10102355	U.E. Adolfo Costa Du Rels	3
4725	BARBA MANCILLA	MARIA DEL ROSARIO	C.I.	3499931	U.E. San Antonio Fe y Alegría	2
4726	BARBA RIMBA	CARMELO	C.I.	12743579	U. E. Cajuata	1
4727	BARBA SANCHEZ	CLAUDIA ISABEL	C.I.	4786435	Complejo Deportivo Camiri	2
4728	BARBEITO LOZA	STHEPHAN	C.I.	6125862	U.E. República del Ecuador	2
4729	BARBERITO MAITA	GISSEL EILEN	C.I.	13825590	U.E. San Ignacio	2
4730	BARBOLIN ARCE	RIMER	C.I.	6932693	Esc. Evaristo Valle	4
4731	BARBOLIN ARIAS	ARLETH RAI	C.I.	10012534	U.E. Villa el Carmen	2
4732	BARBOZA GARCIA	SILVIA SUZY	C.I.	4999258	U.E. Elizardo Perez	3
4733	BARCAYA COLQUE	MARTHA	C.I.	4075716	Escuela Puerto Rico	1
4734	BARCENA OCHOOA	RENE ISRAEL	C.I.	5989742	U.E. Hugo Dávila A	3
4735	BARCO LOAYZA	FABIOLA BLANCA	C.I.	8320685	U.E. Daniel Sanchez Bustamante II	4
4736	BARCO PEÑA	PAULINO	C.I.	8445078	Col. Central San Agustin	1
4737	BARCO SIVILA	ANA MARIA	C.I.	4246244	U.E. Santiago I	2
4738	BARCO TOLIN	ADOLFO RAMIRO	C.I.	7020824	U.E. ChojÃ±a	1
4739	BARCO ZAMBRANA	CRISTINA	C.I.	9096682	U.E. Janko Marca	1
4740	BARILLO PILLCO	CONSTANCIO	C.I.	3468890	U.E. Huancane	1
4741	BARILLO RAMOS	LORNZ VITOR	C.I.	9101737	U.E. Pablo Iturri Jurado B	3
4742	BARJA CALLE	MADAY	C.I.	7081198	U.E. EspaÃ±a	4
4743	BARNETT AZURDUY	LUZVIMINDA STEFANY	C.I.	4811825	U.E. Amerinst	4
4744	BARNETT AZURDUY	NATALIA YUSARA	C.I.	8447498	U.E. Amerinst	4
4745	BARRA BARRA	DAVID	C.I.	13341341	U. E. Madre Maria Federica	2
4746	BARRA CARVAJAL	LIZETH DANITZA	C.I.	12423032	U.E. Gral. Juan José Torres Gonzales	3
4747	BARRA CHACOLLA	FREDDY MAXIMO	C.I.	4310527	U.E. Rvdo. Padre Walter Strub A	3
4748	BARRA COPA	ALCIRA	C.I.	8291095	U. E. Madre Maria Federica	2
4749	BARRA FORONDA	OSWALDO	C.I.	4269675	U.E. Chicaloma	1
4750	BARRA GUITERAS	MARVIN JOSUE	C.I.	9901488	U.E. Topater	2
4751	BARRA GUTIERREZ	CLEMENTINA	C.I.	6160778	U.E. Nuestra SeÃ±ora de Fátima	2
4752	BARRA LIPA	LIMBERTH IVAN	C.I.	9208109	U. E. República de China	2
4753	BARRA MACHACA	DANIEL	C.I.	6878731	U.E. Simón Bolívar	3
4754	BARRA MACHACA	JHILMER NIVER	C.I.	7044459	U. E. Villa Adela Yunguyo	2
4755	BARRA MACHICADO	WILMER ARIEL	C.I.	5956538	U.E. El Alto Integración	1
4756	BARRA MAMANI	ALEJANDRA PAOLA	C.I.	9251165	U.E. Republica de Francia	4
4757	BARRA MAMANI	JUAN JESUS	C.I.	9905444	U.E. Republica de Francia	4
4758	BARRA MAMANI	MARIO EUSEBIO	C.I.	6832669	Esc. Centro Tilata	5
4759	BARRA PEREZ	EUGENIA	C.I.	6955710	U.E. Adolfo Costa Du Rels	3
4760	BARRA PIZA	GRECIA BRITNEY	C.I.	9928638	U.E. 1ro de Mayo	4
4761	BARRA QUISPE	LEIDDY SHARON	C.I.	13424425	U.E. San Marcos	1
4762	BARRA RIBERT	MAYA IRANIA	C.I.	8438821	Esc. German Busch	2
4763	BARRA VARGAS	JAIME	C.I.	4315821	Colegio Ballivian	4
4764	BARRA VINO	ELIZABETH DEYSI	C.I.	9974091	U.E. Calama	4
4765	BARRA VINO	JIMENA ELVIS	C.I.	4998254	Col. Antofagasta	1
4766	BARRA ZARCO	WILMER ELI	C.I.	8325894	Col. Antofagasta	1
4767	BARRAGAN CRESPO	ENRIQUE IGNACIO	C.I.	2375800	U.E. Santa Rosa La Florida A	2
4768	BARRAGAN HASSENTEUFEL	KEVIN JOAQUIN	C.I.	6149428	U.E. Franco Boliviano	5
4769	BARRAGAN IBARGUEN	JUAN DOMINGO	C.I.	2325125	U.E. Loretto	2
4770	BARRAGAN RODRIGUEZ	BECKET WALTER	C.I.	8363267	Iglesia del Nazareno Boliviano	1
4771	BARRAL BUCHAPI	PAOLA SUSANA	C.I.	6840441	U.E. Saint Peter's	1
4772	BARRAL ROSAS	FRANKLIN KEVIN	C.I.	8343896	U.E. Irene Nava de Castillo B	4
4773	BARRANCOS AVALOS	CARLA LENY	C.I.	6972816	U.E. Illimani	3
4774	BARREDA JUSTINIANO	GUSTAVO EDUARDO MOISES	C.I.	2020142	U.E. Americano Obrajes	3
4775	BARREDA SALCEDO	RUBEN ALFREDO	C.I.	2559243	U.E. 6 de Junio	3
4776	BARREDA TUSCO	REINA MONICA	C.I.	9962703	U.E. Villa Tunari	5
4777	BARRENECHEA CASILLA	JIMENA	C.I.	6130641	U.E. Chasquipampa A	4
4778	BARRENECHEA KÃœBBER	DAVID	C.I.	8464051	U.E. René Barrientos OrtuÃ±o	2
4779	BARRENECHEA VELASCO	DAVID EDMUNDO	C.I.	4882612	U. E. Marquirivi	1
4780	BARRENOZO YUJRA	CRISTINA	C.I.	7081295	U. E. Isqani 2	1
4781	BARRERA	DAILY MARIBEL	C.I.	14533883	U. E. San Miguel de Thapi	1
4782	BARRERA	OMAR JHERY	C.I.	9094583	U. E. San Antonio	1
4783	BARRERA	RABEL	C.I.	5955500	Esc. Unid Edu. Palos Blancos	3
4784	BARRERA AGUILAR	MARISOL	C.I.	6120183	U.E. Ricardo José Bustamante A	1
4785	BARRERA APAZA	RICARDO	C.I.	6754331	Escuela Dr. Angel Gemio Ergueta	1
4786	BARRERA BRAVO	PASCUAL	C.I.	14145657	Esc. Pedro Domingo Murillo	1
4787	BARRERA CABRERA	HECTOR	C.I.	9207374	U. E. Bolivia I	2
4788	BARRERA CALLAMPA	JUAN	C.I.	8387461	U. E. El Progreso A	5
4789	BARRERA CALLANCHO	JOSE CARLOS	C.I.	14180804	U.E. Néstor Paz Zamora	4
4790	BARRERA CHALLCO	EULALIA	C.I.	5965294	U.E. Antaquilla	1
4791	BARRERA CONDORI	RUDDY MAURICIO	C.I.	6849489	U. E. Marien Garten A	3
4792	BARRERA HUANCA	ALAN DAVID	C.I.	13764515	U.E. La Merced B	4
4793	BARRERA LARUTA	SERGIO MARCELO	C.I.	6950882	U.E. Amerinst	4
4794	BARRERA MADRIAGA	ADELIA	C.I.	5996657	U.E. Hilo Hilo	1
4795	BARRERA MAMANI	ANA MARIA	C.I.	13340753	U.E. Marcelo Quiroga Santa Cruz	3
4796	BARRERA MAMANI	EDWIN	C.I.	7093279	U. E. San Roque	5
4797	BARRERA MAMANI	FRANCISCO	C.I.	13444107	Colegio Mariscal Santa Cruz	2
4798	BARRERA MAMANI	NELSON	C.I.	13920798	Centro Comunal ChuxÃ±a Quta	1
4799	BARRERA MIRANDA	MIGUEL RODRIGO	C.I.	9994754	U.E. Noruega	3
4800	BARRERA MURGA	LUCIA	C.I.	8307773	U. E. San Miguel de Thapi	1
4801	BARRERA OJEDA	KAREN MARY	C.I.	4921117	U. E. Antonio Diaz Villamil A	2
4802	BARRERA PEÑALOZA	PAOLA ALEJANDRA	C.I.	7068843	U.E. Juan Capriles	2
4803	BARRERA PORTO	JHONNY	C.I.	8387553	Centro Comunal ChuxÃ±a Quta	1
4804	BARRERA QUISPE	CALIXTA	C.I.	5994708	U.E. Milluni	1
4805	BARRERA QUISPE	NOELIA	C.I.	13567997	Escuela Dr. Angel Gemio Ergueta	1
4806	BARRERA ROCHA	MACIEL KEYLA	C.I.	9870251	U.E. Adventista Los Andes	1
4807	BARRERA RODRIGUEZ	TANIA MARCELA	C.I.	6783344	U. E. Litoral A	2
4808	BARRERA VILLCA	IGNACIO	C.I.	14204246	U. E. Suches	1
4809	BARRERO GUMIEL	SONIA DEL CARMEN	C.I.	4272521	U.E. Santa Rosa La Florida A	2
4810	BARRERO RAMIREZ	JOSE ANDRES	C.I.	8317665	U.E. Cristo Rey	2
4811	BARRETO APAZA	CLAUDIA	C.I.	4921235	U.E. Dora Schmidt A	2
4812	BARRETO BALTAZAR	MARCELO	C.I.	9234733	Escuela San Miguel de Copani	1
4813	BARRETO CHIPATA	JHOEL	C.I.	12988624	U.E. 23 de Marzo B	4
4814	BARRETO CHIRI	FRANKLIM RODRIGO	C.I.	8287656	U.E. San Luis	3
4815	BARRETO COPA	JUANA	C.I.	7036503	Escuela San Miguel de Copani	1
4816	BARRETO CUEVAS	IRINA	C.I.	4372056	U.E. 23 de Marzo B	4
4817	BARRETO ESCARZA	MARINA	C.I.	7038524	U.E. Tarapaca Junthuma B	4
4818	BARRETO ESCARZA	ROSA	C.I.	7036963	U.E. Rotary

No.	Apellidos	Nombres	Tipo Doc.	Doc. Identidad	Recinto	Mesa
4847	BARRIGA ARTEAGA	JANET CELINA	C.I.	4822980	U.E. René Barrientos OrtuÃ±o	2
4848	BARRIGA NAVA	JACKELINE LEONOR	C.I.	3470592	U. E. Gil Tapia Rada	3
4849	BARRIGA VALVERDE	HEIDY SIDNEY	C.I.	3440519	U. E. Los Pinos	3
4850	BARRIGOLA CONDORI	CRISTOPHER SAUL	C.I.	14823420	U. E. Juan Carlos Flores Bedregal	4
4851	BARRIGOLA MAMANI	JESSICA	C.I.	9082489	U.E. Rafael Mendoza Castellón B	3
4852	BARRIGOLA POMA	BERTHY	C.I.	8433512	U. E. Cnl. Max Toledo	3
4853	BARRIGOLA SARMIENTO	JHONNY SERGIO	C.I.	8286671	U. E. República Popular de China	4
4854	BARRIONUEVO ACHO	JOSE FERNANDO	C.I.	2696480	U.E. Alcides Arguedas Fiscal	1
4855	BARRIONUEVO ARCANI	EDWIN	C.I.	9277018	U.E. Luis Espinal Camps Aeropuerto	2
4856	BARRIONUEVO AYARACHI	ROXANA	C.I.	12483302	U.E. Pablo Iturri Jurado B	3
4857	BARRIONUEVO CAHUAYA	SONIA	C.I.	6849594	U.E. Bethesda	2
4858	BARRIONUEVO CANAVIRI	GROVER	C.I.	6015949	U.E. Villa Alemania	2
4859	BARRIONUEVO CANDIA	ROSSIO	C.I.	6764124	Colegio Nacional Mixto Huatajata	1
4860	BARRIONUEVO CHUQUIMIA	CATALINA	C.I.	6794788	U.E. Hugo Dávila A	3
4861	BARRIONUEVO COLQUE	VICTOR HUGO	C.I.	6790007	U.E. San Antonio Fe y Alegría	2
4862	BARRIONUEVO CONDORI	AGUSTIN GUSTAVO	C.I.	4952394	U.E. Illimani	5
4863	BARRIONUEVO GUTIERREZ	DEYBID	C.I.	11090191	U.E. Santa Ana de Mosetenes	1
4864	BARRIONUEVO HUANCA	JONATHAN LEOCADIO	C.I.	9961730	U.E. Carlos Palenque Aviles Dolores F	2
4865	BARRIONUEVO LOAYZA	FABIANA	C.I.	4279985	U.E. Gral. José de San Martin	4
4866	BARRIONUEVO PACARI	VERONICA TEODORA	C.I.	6148839	U.E. Libertad Nro 1	2
4867	BARRIONUEVO QUISPE	HUVER NILS	C.I.	9928308	U.E. Gral. Juan José Torres Gonzales	3
4868	BARRIONUEVO TIÑINI	JAIME	C.I.	7007264	U.E. San Martín de Porres	4
4869	BARRIOS	ABEL	C.I.	6503984	U. E. 16 de Agosto	1
4870	BARRIOS ALMANZA	ZANDRA	C.I.	6180932	U.E. Valle Hermoso	2
4871	BARRIOS APAZA	MIGUEL ALEJANDRO	C.I.	6924956	U.E. Cristiano Vida Nueva	2
4872	BARRIOS ARELLANO	MARIA EUGENIA	C.I.	12428578	U. E. Ecológico 25 de Julio A	3
4873	BARRIOS CAMEO	WILMER JESUS	C.I.	9939744	Complejo Deportivo Camiri	2
4874	BARRIOS CHACA	JHASMANY REYNALDO	C.I.	7074160	U.E. 23 de Marzo B	5
4875	BARRIOS CHAVEZ	GROVER	C.I.	9999617	U.E. Calama	4
4876	BARRIOS CUENTAS	FABIAN OSCAR	C.I.	13317581	U.E. Amerinst	4
4877	BARRIOS ESPINOZA	MELANI AYLIN	C.I.	9885239	U.E. Illimani	5
4878	BARRIOS GIRA	JUAN CARLOS	C.I.	9258891	U.E. Rotary Chuquiago Marca	5
4879	BARRIOS IMAÑA	JULIO CESAR	C.I.	4809421	U.E. 6 de Junio	3
4880	BARRIOS MEJIA	VICTOR RODRIGO	C.I.	10953877	U.E. Americano Obrajes	3
4881	BARRIOS MICHEL	LESLIE ELISA	C.I.	9897622	U.E. Alto Pasankeri Sur	1
4882	BARRIOS NINA	LEZLY	C.I.	15092965	Esc. Roberto Pabon	3
4883	BARRIOS PASTEN	ARMANDO JESUS	C.I.	3370776	U.E. René Barrientos OrtuÃ±o	2
4884	BARRIOS QUISPE	SILVIA CLARIBEL	C.I.	6787684	U.E. Cristo Rey San Luis Fe y Alegría	3
4885	BARRIOS RADA	JOSE LUIS	C.I.	3483881	U.E. Saint Peter's	1
4886	BARRIOS RIBERA	GABRIELA	C.I.	4866131	Instituto Tecnológico Ayacucho	5
4887	BARRIOS RIOS	CINTHYA ROXANA	C.I.	5956493	U.E. República Dominicana	3
4888	BARRIOS ROCHA	SEBASTIAN ROLANDO	C.I.	6963333	U. E. Fuerzas Armadas De La Nación	2
4889	BARRIOS ROJAS	BENJAMIN FLAVIO	C.I.	4831779	U.E. Jerusalem	2
4890	BARRIOS SANTANDER	ROSARIO MARIA	C.I.	2451199	U.E. San Antonio Fe y Alegría	2
4891	BARRIOS SUNTURA	PATRICIA	C.I.	9951298	U.E. Union Europea A	5
4892	BARRIOS VAN DER VALK	WIÃ'AY BETHSABE	C.I.	2721950	U.E. Franco Boliviano	5
4893	BARRIOS VEGA	YASMILA CONZUELO	C.I.	8362937	U. E. Americana	1
4894	BARRIOS VILLCA	YEHIMY DARLIN	C.I.	8343987	U. E. Ave María Fundación Manos Abiertas Virgen de la Natividad	5
4895	BARRIOS YUJRA	MARIA EUGENIA	C.I.	4367507	U.E. Santa Maria de Los Ã€ngeles	4
4896	BARRON PERICON	NATALI PAOLA	C.I.	7566795	U.E. Gregorio Reynolds	2
4897	BARRON VEIZAGA	GERALDINE	C.I.	12608546	U.E. Rvdo. Padre Walter Strub A	3
4898	BARRON VEIZAGA	LUISA MARIA	C.I.	4780466	U.E. Natalia Palacios	2
4899	BARROS LIMACO	LOURDES DANIELA	C.I.	12672176	U. E. Nazario Pardo Valle	2
4900	BARROSO CALLE	ELENA	C.I.	5971199	U.E. República Arabe de Egipto	1
4901	BARROZ CONDORI	GREYSE KARLA	C.I.	8306049	U.E. Genoveva Ríos	3
4902	BARROZ LIPACHO	HILDA	C.I.	9732348	U. E. Nazario Pardo Valle	2
4903	BARROZ URRUTIA	ALEXANDRA	C.I.	6936456	U.E. Gral. José de San Martin	4
4904	BARTALAMA LOPEZ	STEFEN JOSE	C.I.	4882765	U.E. Gualberto Villarroel	2
4905	BARVERY JUSTINIANO	SANDRA	C.I.	6858470	U.E. Francisco de Miranda B	3
4906	BASCO AGUIRRE	PATRICIA ELIZABETH	C.I.	4265883	U.E. Santa Rosa La Florida A	2
4907	BASCO MAMANI	LISBETH	C.I.	12988931	U.E. Marcelo Quiroga Santa Cruz	3
4908	BASCOPE CASTRO	BRINY LEONIDAS	C.I.	3482528	U.E. Holanda	6
4909	BASCOPE MORALES	DIANA CAROLINA	C.I.	8399269	U.E. Gral. José de San Martin	4
4910	BASCOPE NOGALES	LUZ KARINA	C.I.	9157799	U.E. Boliviano del Sur	1
4911	BASCOPE OCHOA	LUCIANO DANER	C.I.	14414988	U.E. Rose Marie Galindo de Barrientos	6
4912	BASCOPE PARDO	SEBASTIAN	C.I.	13393815	U.E. Simón Rodriguez CarreÃ±o	3
4913	BASCOPE SALAS	PEDRO ADAN	C.I.	13148171	Escuela Jose Manuel Pando	2
4914	BASCOPE YAVE	MARCO ANTONIO	C.I.	6192839	U.E. José Santos Vargas I	3
4915	BASPINEIRO VILLALOBOS	SORAYA	C.I.	8019206	U.E. La Primera	1
4916	BASPINEIRO ZOTO	LESLY	C.I.	4888508	U.E. Domingo Savio A	2
4917	BASTEAN AVILES	DAVID	C.I.	13957436	E.S.F.M.E.F.D. Antonio José de Sucre	1
4918	BASUALTO ALARCON	YAVE JESUS	C.I.	8427832	U.E. Juan Ramos de Tajma	1
4919	BASUALTO MACHACA	ELMER	C.I.	9116169	U. E. San Vicente de Paul Fe y Alegría	4
4920	BAUDOIN FARAH	JORGE ERNESTO	C.I.	4742005	U.E. Franco Boliviano	5
4921	BAUER REINECKE	BENJAMIN	C.I.	2444295	U.E. San Andrés A	2
4922	BAUTISTA	ALEJANDRO	C.I.	5477668	U. E. El Progreso A	5
4923	BAUTISTA	KEYTLIN MISHEL	C.I.	4815604	U.E. Eduardo Avaroa	2
4924	BAUTISTA	ROXANA	C.I.	6102094	U. E. Litoral de Agua Blanca	1
4925	BAUTISTA ACHUMIRI	MAX ALFREDO	C.I.	8279442	U.E. Cristal A	2
4926	BAUTISTA AGUILAR	LINA	C.I.	6172258	Esc. Centro Tilata	5
4927	BAUTISTA ALANOCA	YOHANA	C.I.	6757280	U. E. Kalaque	1
4928	BAUTISTA ALCAZAR	JAIR DERECK	C.I.	13439629	U.E. Natalia Palacios	2
4929	BAUTISTA ALEGRE	ANTONIA	C.I.	10040313	U.E. Tarapaca Junthuma B	4
4930	BAUTISTA ALIAGA	DOMINIC JUÃ'IOR	C.I.	9958782	U.E. 18 de Diciembre B	2
4931	BAUTISTA APAZA	BASILIA	C.I.	6169832	U.E. Union Europea A	5
4932	BAUTISTA APAZA	EDGAR	C.I.	9162405	U. E. Kalaque	1
4933	BAUTISTA APAZA	NELSON	C.I.	9162516	U. E. Kalaque	1
4934	BAUTISTA ARCE	SERGIO IGNACIO	C.I.	7273083	U.E. Dr. Aniceto Arce A	2
4935	BAUTISTA ARUQUIPA	ANGELA ALEJANDRA	C.I.	9245700	U. E. Juan Carlos Flores Bedregal	4
4936	BAUTISTA BALLEJOS	SAIAN EUGENIA	C.I.	14042634	U.E. San Fernando A	1
4937	BAUTISTA BARRERA	SANDRA	C.I.	7067237	U. E. San Roque	5
4938	BAUTISTA BAUTISTA	EUGENIA	C.I.	6725649	U.E. 18 de Diciembre B	2
4939	BAUTISTA BAUTISTA	MARTHA	C.I.	6149448	U. E. San Roque	5
4940	BAUTISTA BORDA	EMILIANA	C.I.	6920275	Escuela Challoma	1
4941	BAUTISTA CABRERA	ABRAHAN	C.I.	7055274	U.E. Calama	4
4942	BAUTISTA CALLE	KELY	C.I.	10025904	U.E. Iberdrola B	1
4943	BAUTISTA CALLISAYA	EDGAR	C.I.	4309925	U.E. José Antonio Paredes Candia	6
4944	BAUTISTA CALLISAYA	JULIAN	C.I.	6036635	U.E. José Antonio Paredes Candia	6
4945	BAUTISTA CALLISAYA	MARUJA	C.I.	4306514	U. E. Kalaque	1
4946	BAUTISTA CALLIZAYA	JAIME	C.I.	9247081	Plaza Principal	1
4947	BAUTISTA CASTRO	ROSMIERY MACLOVIA	C.I.	6113710	U. E. Bautista Saavedra	6
4948	BAUTISTA CAZON	YOVANA KARINA	C.I.	4841534	U. E. Cnl. Max Toledo	3
4949	BAUTISTA CHALLCO	MARINA	C.I.	13440024	U. E. Yawar Mallku	1
4950	BAUTISTA CHAMBI	DAVID FIDEL	C.I.	4835176	U.E. Mercedes Elio De Rivero B	3
4951	BAUTISTA CHOQUEHUANCA	OSCAR	C.I.	6023139	U.E. Adrián Castillo Nava B	4
4952	BAUTISTA CHOQUERIVE	BETZABE	C.I.	12363504	U.E. 23 de Marzo B	5
4953	BAUTISTA CHURA	LIDIA	C.I.	4979901	U.E. Santa Rosa de Lima	2
4954	BAUTISTA CHURA	VANESSA	C.I.	14230391	Esc. 18 de Noviembre	3
4955	BAUTISTA COLQUE	LUCHO	C.I.	9980828	Colegio Gral. Juan Jose Torrez	1
4956	BAUTISTA COLQUE	YHULY JHASMIN	C.I.	14043871	Escuela Corpachilaya	1
4957	BAUTISTA CONDARCO	WENDY ANDREA	C.I.	10096989	U.E. Nacional De Calteca	1
4958	BAUTISTA CONDE	ANTONY SERGIO	C.I.	9135268	U.E. Alto De La Alianza	2
4959	BAUTISTA CONDORENA	EDDY BRAYAN	C.I.	13408932	U. E. 16 de Febrero A	5
4960	BAUTISTA CONDORI	BLANCA ELBA	C.I.	9199901	Colegio Franz Tamayo	1
4961	BAUTISTA CONDORI	DARIO	C.I.	6873491	Esc. Central Cavari	1
4962	BAUTISTA CONDORI	EDDY FRANZ	C.I.	10914304	Esc. Mixta San Pablo De Tiquina	1
4963	BAUTISTA CONDORI	JUAN	C.I.	8294201	Colegio Omasuyos	2
4964	BAUTISTA CONDORI	SINTIA NAYELI	C.I.	11075778	U. E. Antonio Diaz Villamil	1
4965	BAUTISTA CONTRERAS	MAURICIO JORGE	C.I.	6924416	U. E. Abraham Reyes Fe y Alegría	2
4966	BAUTISTA CORINA	DALIER HIPOLITO	C.I.	4880925	U.E. San José Fe y Alegría	5
4967	BAUTISTA CRUZ	SAMUEL	C.I.	6693082	U.E. Villa el Carmen	2
4968	BAUTISTA FERNANDEZ	ALEX	C.I.	10079537	U.E. Bolivar Municipal	2
4969	BAUTISTA FERNANDEZ	DANIEL	C.I.	6941629	Esc. Teodomiro Urquiola	2
4970	BAUTISTA FERNANDEZ	ELIZA	C.I.	6199093	Escuela Cohoni	1
4971	BAUTISTA FLORES	JUANA PAULINA	C.I.	4776763	Col. 6 de Junio	1
4972	BAUTISTA FLORES	MARINA YNES	C.I.	9149374	Esc. Tupac Katari	1
4973	BAUTISTA FLORES	ORLANDO	C.I.	6937877	Escuela Eden	1
4974	BAUTISTA FLORES	RICARDO JUAN	C.I.	9144066	U. E. 16 de Febrero A	5
4975	BAUTISTA GOMEZ	GABRIEL	C.I.	9212855	U.E. Mcal. Antonio Jose de Sucre	4
4976	BAUTISTA GUARAYO	SAUL ALVARO	C.I.	3389903	U.E. Simón Rodriguez CarreÃ±o	3
4977	BAUTISTA GUTIERREZ	ELY ANGELA GENESIS	C.I.	11073638	Esc. Evaristo Valle	4
4978	BAUTISTA GUTIERREZ	GOIM	C.I.	9905496	U.E. Mariscal Santa Cruz	2
4979	BAUTISTA GUTIERREZ	NATALIA	C.I.	13214504	U.E. República Bolivariana de Venezuela	2
4980	BAUTISTA GUTIERREZ	YOLA	C.I.	6058783	Escuela Watari	1
4981	BAUTISTA HEREDIA	OLIVER JORGE	C.I.	9891157	U. E. Franz Tamayo Nro. 3	3
4982	BAUTISTA HUACAÑA	RUBEN	C.I.	9952247	U.E. Mariscal De Zepita	1
4983	BAUTISTA HUANCA	IVAN	C.I.	14475181	U. E. Antonio Diaz Villamil	1
4984	BAUTISTA HUANCA	MAGALY JULIA	C.I.	6914260	Colegio Ballivian	4
4985	BAUTISTA HUANCA	RODOLFO RONALD	C.I.	6815154	U.E. Adolfo Costa Du Rels	4
4986	BAUTISTA HUANCA	SANDRA LIZETH	C.I.	15434944	U. E. Oscar Alfaro B	2
4987	BAUTISTA HUARACHI	NESTOR NILO	C.I.	8460845	U.E. Chasquipampa A	4
4988	BAUTISTA HUARAYA	PATRICIA	C.I.	6988725	U.E. Tejada Triangular	2
4989	BAUTISTA LIMA	EMILIANA	C.I.	4994142	U.E. 14 de Noviembre Paz y Unidad	2
4990	BAUTISTA LIMA	FRANKLIN	C.I.	9993840	U.E. 27 de Mayo A	4
4991	BAUTISTA LIMACHI	ALEXANDER	C.I.	13319532	Escuela Simona Manzaneda	1
4992	BAUTISTA LIMACHI	DELIA JHOVANA	C.I.	12798397	U.E. Santa Rosa de Lima	2
4993	BAUTISTA LOPEZ	JHANET	C.I.	3079897	Ladislao Cabrera	2
4994	BAUTISTA LOPEZ	SHELSY	C.I.	13404768	Esc. 18 de Noviembre	3
4995	BAUTISTA MACHICADO	ANA KATHRYN	C.I.	13757418	Unidad Educativa Mallasa	1
4996	BAUTISTA MAMANI	ANGELA PAOLA	C.I.	10039182	U.E. Rotary Chuquiago Marca	5
4997	BAUTISTA MAMANI	BRIGIDA	C.I.	9968935	Col. Nal. Sica Sica	1
4998	BAUTISTA MAMANI	CARLOS EDWIN	C.I.	4998902	U.E. José Antonio Paredes Candia	6
4999	BAUTISTA MAMANI	CLAUDIA GLADYS	C.I.	12389847	U.E. Gualberto Villarroel	1
5000	BAUTISTA MAMANI	DAVID	C.I.	13732270	U.E. Illimani	5
5001	BAUTISTA MAMANI	ELIAS	C.I.	5772230	Ladislao Cabrera	2
5002	BAUTISTA MAMANI	ERWIN ROLANDO	C.I.	6740794	U.E. Juan Ramos de Tajma	1
5003	BAUTISTA MAMANI	FAUSTINO	C.I.	4955368	Colegio Ballivian	4
5004	BAUTISTA MAMANI	HEIDY	C.I.	9887934	U.E. Amor de Dios	1
5005	BAUTISTA MAMANI	HENRY JHONNY	C.I.	11070630	U.E. Gran BretaÃ±a	3
5006	BAUTISTA MAMANI	ILARIA	C.I.	8440016	U. E. Antonio Diaz Villamil	1
5007	BAUTISTA MAMANI	JENNY	C.I.	9946256	U.E. Interandino Boliviano	1
5008	BAUTISTA MAMANI	JHON ALAN	C.I.	10068076	U. E. Franz Tamayo de Río Seco A	4
5009	BAUTISTA MAMANI	JOHANN HECTOR	C.I.	14555929	U.E. Amor de Dios	1
5010	BAUTISTA MAMANI	JULIA	C.I.	6777847	U.E. Héroes del Pacifico	3
5011	BAUTISTA MAMANI	LUIS	C.I.	6740790	U.E. Gran BretaÃ±a	3
5012	BAUTISTA MAMANI	RONILDA ERICKA	C.I.	8404652	U.E. Horizontes A	2
5013	BAUTISTA MAMANI	SANDRA TERESA	C.I.	8319150	U.E. Mcal. José Ballivián D	3
5014	BAUTISTA MAMANI	VERONICA	C.I.	9987801	Colegio Ballivian	5
5015	BAUTISTA MAMANI	WENCESLAO	C.I.	6055928	Esc. Kella Kella	1
5016	BAUTISTA MANCILLA	FELIX RODOLFO	C.I.	3471510	U.E. Cristo Rey	3
5017	BAUTISTA MARCA	ANGEL TITO	C.I.	4364818	U.E. Republica de Francia	4
5018	BAUTISTA MARCA	MISHEL BARBARA	C.I.	9091239	U.E. La Merced B	4
5019	BAUTISTA MARQUEZ	JULIO VELDIAM	C.I.	8301336	U.E. Illimani	5
5020	BAUTISTA MARQUEZ	LEIDY MARISOL	C.I.	10080897	U.E. Republica de Francia	4
5021	BAUTISTA MATIAS	JUSTINO	C.I.	6729692	U.E. Republica de Francia	4
5022	BAUTISTA MATIAS	RAUL	C.I.	9237136	Unidad Educativa Tupak Katari	1
5023	BAUTISTA MAYTA	ALVARO	C.I.	10071116	U. E. Franz Tamayo de Río Seco A	4
5024	BAUTISTA MEJIA	PACESA	C.I.	9948563	U.E. San Martín de Porres	4
5025	BAUTISTA MENDOZA	GAVINO JAVIER	C.I.	8282515	U.E. Luis Espinal Camps Fe y Alegría	2
5026	BAUTISTA MENDOZA	GROVER DIEGO	C.I.	7041232	U. E. Walter Alpire Duran A	4
5027	BAUTISTA MENDOZA	MACEDONIO	C.I.	4986611	Esc. Unid Edu. Palos Blancos	3
5028	BAUTISTA MIRANDA	ABRAHAM GONZALO	C.I.	10928715	U.E. Hugo Dávila A	3
5029	BAUTISTA MORALES	JOHNNY ALEJANDRO	C.I.	7337762	Esc. Roberto Pabon	3
5030	BAUTISTA MORALES	PABLO JESUS	C.I.	5571502	U.E. Alfredo Vargas B	3
5031	BAUTISTA NINA	NOEMI DANIA	C.I.	8309101	U.E. Ernesto Che Guevara	3
5032	BAUTISTA NINA	VLADIMIR	C.I.	9893500	U.E. Juvenal Mariaca B	3
5033	BAUTISTA PACO	FELIPA DINA	C.I.	4994761	U.E. Simón Bolívar	3
5034	BAUTISTA PALLUCA	EUGENIA	C.I.	8385542	Sede Social	1
5035	BAUTISTA PLATA	JHON MICHAEL	C.I.	12958744	Esc. 18 de Noviembre	3
5036	BAUTISTA POMA	ELENA	C.I.	9142053	Mercado San Juan	1
5037	BAUTISTA QUELCA	ISABEL	C.I.	6813458	U.E. Holanda	6
5038	BAUTISTA QUILLA	VICENTE ALFREDO	C.I.	4372430	U.E. República de Cuba	4
5039	BAUTISTA QUISBERT	RENE	C.I.	4946336	Unidad Educativa Bartolina Sisa	1
5040	BAUTISTA QUISPE	ANDREA RUTH	C.I.	4988216	Esc. San Luis	3
5041	BAUTISTA QUISPE	ELIANA	C.I.	7092529	Esc. Central Pillapi	1
5042	BAUTISTA QUISPE	EMMANUEL	C.I.	6859530	Colegio Mariscal Santa Cruz	2
5043	BAUTISTA QUISPE	IRMA	C.I.	9913311	U. E. Cajuata	1
5044	BAUTISTA QUISPE	MARIA ELENA	C.I.	6105427	U.E. Don Bosco de Pampahasi A	3
5045	BAUTISTA QUISPE	MARTIN	C.I.	10909753	Col. Nemesio Aliaga Benavente	1
5046	BAUTISTA QUISPE	MIGUEL ANGEL	C.I.	13019641	U.E. 3 de Mayo B	4
5047	BAUTISTA QUISPE	VICTORIA	C.I.	6047624	U.E. José Antonio Paredes Candia	6
5048	BAUTISTA QUISPE	VICTORIA	C.I.	6163792	U.E. Villa Tunari	5
5049	BAUTISTA QUISPE	WILFREDO	C.I.	13873597	U.E. Las Delicias A	2
5050	BAUTISTA RAMOS	ANGEL MARCELO	C.I.	9935031	U.E. San José Fe y Alegría	5
5051	BAUTISTA RAMOS	BETTY	C.I.	9142773	Colegio Ballivian	5
5052	BAUTISTA SOSSA	SANDRA CARMINIA	C.I.	3475741	U. E. Abraham Lincoln	2
5053	BAUTISTA SUXO	KRIZ YHERRIMY	C.I.	10073346	U.E. Gran Poder B	2
5054	BAUTISTA TARQUI	CARLOS	C.I.	6761377	Esc. Pedro Domingo Murillo	1
5055	BAUTISTA TARQUI	MARTHA	C.I.	8333710	Sede Social	1
5056	BAUTISTA TORREZ	CRISTINA	C.I.	3496871	U.E. Topater	2
5057	BAUTISTA TORREZ	JUANA ANGELICA	C.I.	7089672	U.E. Gran Poder B	2
5058	BAUTISTA TROCHE	DILAN HERNAN	C.I.	14046558	U. E. Heriberto Guillen Pinto	2
5059	BAUTISTA VELASCO	VANESA	C.I.	13150998	U. E. 16 de Julio de Mapiri	3
5060	BAUTISTA VENTURA	RONNY MARCOS	C.I.	11062139	U. E. Bautista Saavedra	6
5061	BAUTISTA VILLARROEL	JODIE MICHELLE	C.I.	8302800	U.E. Cristo Rey San Luis Fe y Alegría	3
5062	BAUTISTA VILLARROEL	RODRIGO ALEJANDRO	C.I.	8302804	U.E. Cristo Rey San Luis Fe y Alegría	3
5063	BAUTISTA VILLARTE	KATIA RANIA	C.I.	10093991	U.E. Libertad en las Américas	5
5064	BAUTISTA VILLCA	JHOSSYN ELIDA	C.I.	9163253	Colegio Antofagasta	1
5065	BAUTISTA YUJRA	MARIO WILLY	C.I.	6090447	U.E. Tahari	1
5066	BAUTISTA YUJRA	ROLI	C.I.	7000342	U. E. Villa Cooperativa A	3
5067	BAYA TAYO	ENOS	C.I.	10061615	U.E. Villa Concepción	1
5068	BAYA TAYO	JEREMIAS	C.I.	10061613	Esc. Franz Tamayo	1
5069	BAYA TERCEROS	HUMBERTO RONALD	C.I.	3475022	U.E. República de Panamá	3
5070	BAZAN MANCILLA	YONY	C.I.	12576346	U.E. Nogal	1
5071	BAZAN RODRIGUEZ	RAUL ALEJANDRO	C.I.	6008951	U.E. Vicente Donoso Torres A	2
5072	BECERRA AQUINO	GABRIELA LINDA	C.I.	9896657	U. E. Antonio Diaz Villamil A	2
5073	BECERRA BECERRA	HERNAN ANTONIO	C.I.	4822650	U.E. Bolivia IV	1
5074	BECERRA CUAJERA	FABIOLA WENDOLINE	C.I.	9135015	U.E. Agustín Aspiazu	3
5075	BECERRA JIMENEZ	JAVIER TITO	C.I.	8401587	U.E. Caracas A	2
5076	BECERRA LEYTON	SAEED HAMSAD	C.I.	7066855	U.E. Puerto Mejillones Ciudad Satelite	5
5077	BECERRA LIMACHI	VICENTE	C.I.	10003655	Esc. Viliroco	3
5078	BECERRA LOBO	CAMILA	C.I.	5206686	U.E. Franco Boliviano	5
5079	BECERRA ROJAS	BONIFACIO	C.I.	6135282	Col. Los Andes	1
5080	BECERRA ZELADA	DAVID	C.I.	9187052	U. E. Nuestra SeÃ±ora de La Paz II	1
5081	BEDOYA ALIAGA	EDGAR LUIS	C.I.	3355801	U.E. Cristo Rey San Luis Fe y Alegría	3
5082	BEDREGAL PINTO	WARA JUDITH	C.I.	8345532	U.E. Americano Obrajes	3
5083	BEIZAN MIXTO	NOEMI	C.I.	8278929	Esc. Teodomiro Urquiola	2
5084	BEJAR RODRIGUEZ	GERALDINE MISHEL	C.I.	13696196	U. E. Villa Cooperativa A	3
5085	BEJARANO ARTEAGA	ROSARIO	C.I.	17209927	Escuela Jose Manuel Pando	2
5086	BEJARANO CALANI	ESPERANSA	C.I.	6729859	U. E. Fernando Nogales Castro Fe y Alegría	3
5087	BEJARANO CALDERON	NEIL GONZALO	C.I.	4911669	(Cárcel) C.O.F. Miraflores	1
5088	BEJARANO GUZMAN	GUSTAVO	C.I.	7396593	U.E. Mariscal De Zepita	1
5089	BEJARANO JUAREZ	MAYTE	C.I.	4906462	U.E. Union Europea A	5
5090	BELLIDO ACOSTA	CHRISTIAN RODRIGO	C.I.	8374019	U.E. Cristo Rey Nro. 1	1
5091	BELLIDO ALCON	LUZ CLARITA	C.I.	9896220	U.E. Ecológico Los Pinos B	4
5092	BELLIDO ALIAGA	EMA	C.I.	9147458	U. E. El Progreso A	5
5093	BELLIDO CALDERON	KARINA AMPARO	C.I.	4631125	U.E. Amor de Dios	2
5094	BELLIDO CALDERON	MARY LUZ	C.I.	12701407	U. E. Fernando Nogales Castro Fe y Alegría	3
5095	BELLIDO CASILLO	GEOVANNA ANEL	C.I.	10905757	U. E. Nicolás Fernandez Naranjo	4
5096	BELLIDO CESPEDES	VANIA ALEJANDRA	C.I.	9901372	U.E. Irene Nava de Castillo B	4
5097	BELLIDO CHURA	KAREN NADIA	C.I.	13116601	U.E. Sergio Mauricio Villegas A	3
5098	BELLIDO CONTRERAS	MARCO ANTONIO	C.I.	6159045	U.E. Irene Nava de Castillo B	4
5099	BELLIDO HUANCA	LUCIO	C.I.	7034800	Colegio Pedro Domingo Murillo	1
5100	BELLIDO MONTECINOS	MERY	C.I.	4253032	U. E. Huaritolo	1
5101	BELLIDO QUISPE	HERNAN RAMIRO	C.I.	6019969	U.E. Horizontes A	2
5102	BELLIDO QUISPE	JOSE LUIS	C.I.	9981967	U.E. Holanda	6
5103	BELLIDO QUISPE	MARIA ELENA	C.I.	5470333	U.E. Puerto del Rosario	5
5104	BELLIDO TOMICHA	ALBA DENNIS	C.I.	8351270	U.E. Natalia Palacios	2
5105	BELLIDO URUÑA	MAVEL	C.I.	9067110	U. E. Cajuata	1
5106	BELLO GARCIA	YOLANDA	C.I.	3708786	Dirección Departamental de Educación La Paz	1
5107	BELLO QUISBERT	WENDY FABIOLA	C.I.	9162062	U.E. San José I	3
5108	BELLOT ESCOBAR	GERALDINE NATALY	C.I.	4782540	U.E. Dora Schmidt A	2
5109	BELLOT KALTEIS	ANDREAS MILAN	C.I.	6091428	U.E. Domingo Savio A	2
5110	BELLOT MEDINA	JORGE ALFREDO	C.I.	7268023	U.E. Gral. José de San Martin	4
5111	BELLOT VILLEGAS	GERMAN JUNIOR	C.I.	8301781	U.E. Dora Schmidt A	3
5112	BELLOTA GUTIERREZ	OSCAR MAURICIO	C.I.	3378863	U.E. San Francisco de la Tercera Orden	1
5113	BELLOTT ARAOZ	SERGIO	C.I.	6150896	U.E. 6 de Junio	4
5114	BELLOTT DE LA CRUZ	ADRIAN EDUARDO	C.I.	6961723	U.E. Julio Cesar PatiÃ±o	1
5115	BELLOTT GONZALES	CAMILA BRENDA	C.I.	13393727	U.E. Jach'a Uru	2
5116	BELMONTE ARAOZ	NAYLA MICHELLE	C.I.	12737452	U.E. Gualberto Villarroel	2
5117	BELMONTE HERRERA	MARTHA PATRICIA ISABEL	C.I.	2022117	U.E. Achumani	6
5118	BELMONTE MAR

No.	Apellidos	Nombres	Tipo Doc.	Doc. Identidad	Recinto	Mesa
5150	BELTRAN SARAVIA	JULIO ENRIQUE	C.I.	4833103	U. E. Eloy Ã©lvarez Plata	1
5151	BELTRAN SEMPERTEGUI	VICTOR JHONATAN	C.I.	6065264	U.E. Puerto del Rosario	5
5152	BELTRAN SOLARES	JUAN JOSE	C.I.	3340947	U. E. Germán Busch A	2
5153	BELTRAN SORIA	ALEJANDRA CLAUDIA	C.I.	14482266	U.E. Copacabana C	4
5154	BELTRAN TOLA	OFELIA	C.I.	6920102	U.E. Conchamarca	1
5155	BELTRAN VALERO	CARLOS VLADIMIR	C.I.	4869214	U.E. Copacabana A	1
5156	BELTRAN VIDAURRE	FANNY VEROSCKA	C.I.	6769663	U.E. Nazario Pardo Valle	1
5157	BELTRAN VIDAURRE	WALDO	C.I.	4834708	U.E. Nazario Pardo Valle	1
5158	BELTRAN ZAPATA	DIEGO ALBERT	C.I.	16591064	U.E. República del Ecuador	2
5159	BELZU ALVAREZ	MAXIMILIANO	C.I.	9141846	U.E. Adolfo Costa Du Rels	4
5160	BELZU CHOQUE	ANNETH JHOSELYN	C.I.	10092867	U.E. Santiago I	3
5161	BELZU HERRERA	DAMARI DANIELA	C.I.	13761065	U.E. República Dominicana	3
5162	BELZU MAMANI	PAUL RAFAEL	C.I.	6819802	U. E. Luis Alberto Pabon B	1
5163	BENAVENTE FERNANDEZ	ALEXANDRA	C.I.	13349753	U.E. Dora Schmidt A	3
5164	BENAVENTE VALDEZ	CAMILA AYE	C.I.	6947948	U.E. Villa Callapa	1
5165	BENAVENTE VELARDE	FABRICIO ROBERTO	C.I.	4871251	U.E. Franco Boliviano	5
5166	BENAVIDES CALLEJAS	BLADIMIR ADRIAN	C.I.	4285113	U.E. 24 de Junio A	4
5167	BENAVIDES CHAVEZ	ENZO VICTOR	C.I.	6816951	U.E. Achumani	6
5168	BENAVIDES FERNANDEZ	CARLOS JOSE	C.I.	4313139	Complejo Deportivo Camiri	2
5169	BENAVIDES LAGUNA	SERGIO JULIO	C.I.	2698989	U. E. Los Pinos	4
5170	BENAVIDES LIBERA	PABLO ALEJANDRO	C.I.	4585551	U.E. Rose Marie Galindo de Barrientos	6
5171	BENAVIDES LOPEZ VILLAMIL	ADRIANA	C.I.	4919778	U.E. Juan Pablo II	2
5172	BENAVIDES SANABRIA	RODRIGO ANDRES	C.I.	10016228	Instituto Tecnológico Ayacucho	5
5173	BENAVIDEZ ARANIBAR	BETTY MARIA	C.I.	6862263	U.E. Puerto del Rosario	5
5174	BENAVIDEZ BENAVIDEZ	ROSSMERY	C.I.	11545637	U.E. Vicente Tejada	3
5175	BENAVIDEZ CAMACHO	ASHLEY ELIZABETH	C.I.	9117300	U. E. Vilaque Grande	1
5176	BENAVIDEZ VALERO	LIZETH	C.I.	10093788	U.E. Puerto del Rosario	5
5177	BENDITA AGUILAR	JHON LIMBER	C.I.	14108504	U.E. Boliviano del Sur	1
5178	BENDITA CONDORI	JHON ALDO	C.I.	10040818	U.E. Mcal. José Ballivián D	3
5179	BENEGAS DURAN	OMAR	C.I.	6908133	U.E. Irene Nava de Castillo B	5
5180	BENIQUE CHINCHERO	OLGA	C.I.	6141888	Esc. Rene Barrientos Ortuno	3
5181	BENIQUE FERNANDEZ	BRENDA ROCIO	C.I.	11072190	U. E. 16 de Febrero A	5
5182	BENITES VARGAS	ANGELICA DAYCY	C.I.	3461640	U.E. Maria Auxiliadora I	2
5183	BENITEZ ALARCON	GIOVANNA AMELIA	C.I.	4843148	U.E. Achumani	6
5184	BENITEZ ARANA	ANDREA	C.I.	6092335	U.E. Elodia de Lijeron	1
5185	BENITEZ CABALLERO	KAREN ANAI	C.I.	12392628	Colegio Eduardo Avaroa	1
5186	BENITEZ GONZALES	ROBERTO RENE	C.I.	4330992	U.E. Chasquipampa A	4
5187	BENITEZ LOPEZ ROSSE	CESAR DANIEL	C.I.	4938073	U.E. Bautista Canadiense	1
5188	BENITEZ MOLINA	JUAN DAVID	C.I.	4336010	U.E. Las Nieves	1
5189	BENITEZ ORTIZ	CANDIDO NELSON	C.I.	10665308	U.E. Gregorio Reynolds	3
5190	BENITO BENITO	CARMEN BETTY	C.I.	8300180	Esc. Viliroco	3
5191	BENITO HILARIO	ANGELA ARACELY	C.I.	13423547	U.E. San José Fe y Alegría	5
5192	BENITO MACHACA	VERONICA	C.I.	9196363	Col. Tec. Humanistico Topater	1
5193	BENITO RAMIREZ	ALISON MICHELLE	C.I.	9101864	U.E. San Martín de Porres	4
5194	BENITO RAMOS	LIZETH SUSY	C.I.	9982677	U.E. Illimani	5
5195	BENITO TICONA	VIRGINIA	C.I.	9111467	U.E. Marcelo Quiroga Santa Cruz	2
5196	BENITO ZARATE	ROSA MERCEDES	C.I.	10039350	U. E. Juan Carlos Flores Bedregal	4
5197	BERAMENDI VARGAS	JAVIER OSWALDO	C.I.	3377600	U. E. República de China	2
5198	BERDEJA ROJAS	SANTIAGA	C.I.	9191071	U. E. Asiriri	1
5199	BERMEJO MONCADA	BEBERLIN	C.I.	12767307	Esc. Unid Edu. Palos Blancos	3
5200	BERNA APAZA	ALFONZO	C.I.	6039860	U.E. Elizardo Perez	3
5201	BERNA CAPO	VICTOR HUGO	C.I.	8325044	U.E. Tejada Triangular	2
5202	BERNA CASILLA	BEATRIZ MARIA	C.I.	5990666	U.E. San Luis	3
5203	BERNA GUTIERREZ	JUAN CARLOS	C.I.	5669775	U.E. Topater	3
5204	BERNA POMA	GROVER	C.I.	8441253	U.E. República Bolivariana de Venezuela	2
5205	BERNA SARZURI	CONSTANTINO	C.I.	4940904	U.E. EspaÃ±a	4
5206	BERNA SARZURI	DOLORES	C.I.	4293690	Colegio Playa Vinto	1
5207	BERNA SARZURI	ZENON	C.I.	6796114	U.E. 14 de Noviembre Paz y Unidad	2
5208	BERNA VILLCA	FABIOLA EUSEBIA	C.I.	9240379	U.E. República Islámica de Irán	1
5209	BERNABE ALCON	KATHERINE	C.I.	9940325	U.E. Illimani	6
5210	BERNABE BARRETO	ELIZA	C.I.	6024959	Ladislao Cabrera	2
5211	BERNABE BERNABE	ZENON	C.I.	9932271	Colegio Don Bosco	1
5212	BERNABE CARLO	MONICA ALEJANDRA	C.I.	14782237	U. E. San Vicente de Paul Fe y Alegría	4
5213	BERNABE CONDORI	JUAN VICENTE	C.I.	4832140	U. E. El Progreso A	5
5214	BERNABE CORI	JOSE LUIS	C.I.	9993884	U. E. San Roque	5
5215	BERNABE FLORES	EDDY EFRAIN	C.I.	8384546	U.E. Amor de Dios	1
5216	BERNABE HUANCA	ADOLFO	C.I.	9182454	Col. San Lorenzo	1
5217	BERNABE HUANCA	JORGE LUIS	C.I.	9960249	U.E. Rafael Pabón	3
5218	BERNABE LEON	JUAN JOSE	C.I.	9153907	U.E. Virgen De Copacabana A	1
5219	BERNABE MAMANI	BERNARDO	C.I.	6058293	U.E. Rafael Mendoza Castellón B	3
5220	BERNABE MITA	ROSA MERY	C.I.	6833297	U.E. Bolivar Municipal	2
5221	BERNABE NINA	JUAN VICTOR	C.I.	7075504	U.E. Tarapaca	3
5222	BERNABE PAÑUNI	YESSICA GLORIA	C.I.	11071602	U.E. Ingavi	4
5223	BERNABE PAYE	LUIS FABRICIO	C.I.	15089033	U.E. Copacabana C	4
5224	BERNABE SAAVEDRA	LIMBERTH	C.I.	9109041	Esc. Rene Barrientos Ortuno	3
5225	BERNABE SANCHEZ	ROSA MARIA	C.I.	6058159	U. E. Franz Tamayo de Río Seco A	4
5226	BERNABE SEGA	ROSA	C.I.	4889495	Col. Pedro Domingo Murillo	2
5227	BERNABE SILLERO	JUAN	C.I.	10500887	U.E. La Paz B	1
5228	BERNABE VALLEJOS	CHRISTIAN	C.I.	6944017	U.E. Calama	5
5229	BERNABE VELASQUEZ	BRENELIN MARISELA	C.I.	8432410	U.E. Juvenal Mariaca B	4
5230	BERNAL	REVECA	C.I.	9245797	U.E. Avelino SiÃ±ani	1
5231	BERNAL ALMANZA	ANA LIZETHE	C.I.	4960031	U.E. Rose Marie Galindo de Barrientos	6
5232	BERNAL APAZA	FELIX MARCOS	C.I.	8326954	U.E. República de Canada	2
5233	BERNAL APAZA	YAMILEY	C.I.	12764483	U. E. Franz Tamayo Nro. 3	4
5234	BERNAL AVENDAÑO	VANESA JENNY	C.I.	6781571	Iglesia del Nazareno Boliviano	1
5235	BERNAL CADENA	ANGEL FERNANDO	C.I.	6145238	U.E. San José I	3
5236	BERNAL CALA	JESUSA ANGELICA	C.I.	4367296	U.E. Tupac Katari	2
5237	BERNAL CHAMBI	AYLEEN YANNEL	C.I.	14423013	U.E. Alto De La Alianza	2
5238	BERNAL CONDE	FELIX ENRIQUE	C.I.	7061171	U.E. Vicente Donoso Torres A	3
5239	BERNAL CONDORI	FRANKLIN IVAN	C.I.	6832982	U.E. Tupac Katari	2
5240	BERNAL FURUYO	SUZANA ALISON	C.I.	6181394	U.E. República de Canada	2
5241	BERNAL GONZALES	BRENDA	C.I.	10063294	U.E. Don Bosco de Pampahasi A	3
5242	BERNAL GUTIERREZ	OMAR ALEJANDRO	C.I.	8315102	U.E. Libertad en las Américas	5
5243	BERNAL HIDALGO	BRYAN	C.I.	13148640	U.E. Boliviano Japones	1
5244	BERNAL HINOJOSA	LUA AISHA	C.I.	12480374	U.E. Amor de Dios	2
5245	BERNAL MAMANI	JULIO	C.I.	4413486	Colegio Republica Venezuela	1
5246	BERNAL MARCA	DELIA	C.I.	4773854	U.E. Adolfo Costa Du Rels	4
5247	BERNAL MARINO	BRENDA NICOLE	C.I.	12831159	U.E. Juan Capriles	2
5248	BERNAL MAYTA	FELIPE DANIEL	C.I.	6902658	Esc. Central de Yani	1
5249	BERNAL MENDOZA	JUAN MANUEL	C.I.	4908111	Instituto Tecnológico Ayacucho	5
5250	BERNAL MOLINA	LUISA	C.I.	6865619	Esc. Seccional Chussi	1
5251	BERNAL POLAR	ARACELY LESLIE	C.I.	7097078	U. E. Walter Alpire Duran A	4
5252	BERNAL QUISPECAHUANA	MELANY MAYLEN	C.I.	15367652	U. E. República Popular de China	4
5253	BERNAL RUIZ	VALERI ANAI	C.I.	13761421	U. E. República de China	2
5254	BERNAL TANCARA	JOEL FERNANDO	C.I.	8442884	U.E. Illimani	6
5255	BERNAL TANCARA	NANCY	C.I.	8442876	U.E. Illimani	6
5256	BERNAL TIRADO	DOUGLAS WALTER	C.I.	8368610	U.E. Cristo Rey	3
5257	BERNAL VALDEZ	GERALDINE CAMILA	C.I.	13761658	U.E. Luis Espinal Camps Nro 1	3
5258	BERNAL VARGAS	ELIZABETH FABIOLA	C.I.	3426876	U. E. Los Pinos	4
5259	BERNALES MACHICADO	MARGOTH NEYZA	C.I.	10020362	U. E. República de Cuba	2
5260	BERRENDERO MARIACA	ALEJANDRO	C.I.	13052760	U.E. San Andrés A	2
5261	BERRIOS ALVAREZ	VICTOR HUGO	C.I.	9112655	U.E. Rvdo. Padre Walter Strub A	4
5262	BERRIOS CAGUANA	VALERIA	C.I.	3113546	Escuela Chuquini	1
5263	BERRIOS CESPEDES	ABNER CARLOS	C.I.	9985587	U.E. Don Bosco de Pampahasi A	3
5264	BERRIOS CHAUCA	YUDHID	C.I.	10037738	U.E. Cristal A	3
5265	BERRIOS MENDEZ	VANESSA CAROL	C.I.	6178889	U.E. Cristiano Vida Nueva	2
5266	BERRIOS NUÑEZ	ANDRES ALBERTO	C.I.	11108581	U.E. San Francisco de la Tercera Orden	1
5267	BERRIOS SEPULVEDA	KEVIN ANDRES	C.I.	6087077	U.E. Miguel de Cervantes Saavedra	2
5268	BERRIOS SORUCO	JOSE LUIS	C.I.	5013677	U.E. Santiago I	3
5269	BERRIOS TARQUI	ADELIA	C.I.	9927910	U. E. Villa Elevación	1
5270	BERRIOS VERGARA	JORGE LUIS	C.I.	4013578	U. E. República de Cuba	2
5271	BERRIOS VERGARA	ROSALBA NINNETH	C.I.	5086024-1E	U.E. Bautista Canadiense	1
5272	BERROCAL	FERNANDO NICOLAS	C.I.	6087258	U. E. Nazario Pardo Valle	2
5273	BERROCAL CASTILLO	DARIO DOMINGO	C.I.	4305149	Instituto Tecnológico Ayacucho	5
5274	BERROCAL DELGADILLO	CARLOS CAMILO	C.I.	6759946	U.E. Puerto Mejillones Ciudad Satelite	5
5275	BERSATTI RIVAS	AVRIL LUCIA	C.I.	12453719	U.E. San Francisco de la Tercera Orden	1
5276	BERTSCH CARDOZO	MARGOTH SORAYA	C.I.	1854195	U.E. Franco Boliviano	5
5277	BETANCOURT MALDONADO	CAROLINA	C.I.	4825680	Sede Social de Bella Vista Central II	2
5278	BETANCOURT ROTUNNO	CHRISTIAN ANTONIO	C.I.	2698560	U.E. Amor de Dios	2
5279	BETANCOURT TORRICO	MARTIN MARCELO	C.I.	6738801	U. E. Los Pinos	4
5280	BEYUMA ARTEAGA	REINALDO	C.I.	17640703	Esc. German Busch	2
5281	BEYUMA BOZO	TOMAS	C.I.	13535543	U.E. Americano Obrajes	3
5282	BEYUMA CARTAGENA	MIGUEL ROBERT	C.I.	4240233	Escuela Jose Manuel Pando	2
5283	BEYUMA DARA	NAYELI	C.I.	14951351	Esc. Esperanza Del Madidi	1
5284	BEYUMA YARARI	ANA ELVIA	C.I.	11092612	Sede Del Carmen del Emero	1
5285	BILBAO LA VIEJA DURAN	JOSE LUIS	C.I.	6123492	U. E. Club de Leones Nro. 2	4
5286	BILBAO LA VIEJA VELASQUEZ	KEVEN HENRY	C.I.	8447053	U. E. Germán Busch A	2
5287	BILBAO MARTINEZ	JOSE IGNACIO	C.I.	6167355	U.E. Achumani	6
5288	BILBAO PAREDES	DOMITILA	C.I.	4872530	U. E. 6 de Junio de Cosmos 79	4
5289	BILBAO PORTANDA	ERICK GHILMAR	C.I.	4944026	U.E. Carlos Medinacelli	2
5290	BILBAO VARGAS	MAYA RAYZA	C.I.	9214766	U.E. Brasilia	3
5291	BLACUTT BELMONTE	ROLANDO JAVIER	C.I.	4743093	U.E. Rose Marie Galindo de Barrientos	6
5292	BLACUTT PINELL	FRANKLIN ISRAEL	C.I.	6986596	U. E. Fabril 18 de Mayo	2
5293	BLACUTT VISCARRA	XIMENA RENEE	C.I.	2349974	U.E. Rose Marie Galindo de Barrientos	6
5294	BLANCO	ANA ISABEL	C.I.	3592800	U.E. José de San Martín	1
5295	BLANCO	DELFINA	C.I.	5981628	U.E. Mcal. Andrés de Santa Cruz	4
5296	BLANCO	JUAN CARLOS	C.I.	8411070	U.E. Ignacio Calderón Fe y Alegría I	3
5297	BLANCO	MARIA ELENA	C.I.	10020196	U. E. Raúl Salmón de la Barra	2
5298	BLANCO ACUÑA	BRIDDY ROSALYN	C.I.	4897146	U. E. Ave María Fundación Manos Abiertas Virgen de la Natividad	5
5299	BLANCO AJATA	ROSA	C.I.	4903083	Esc. San Luis	3
5300	BLANCO ALANOCA	JHON JOAQUIN	C.I.	14017908	U.E. Santa Rosa de Lima	2
5301	BLANCO ALI	NEYZA	C.I.	6143139	U. E. Isaac Maldonado Reque	1
5302	BLANCO ALIAGA	OMAR	C.I.	4871642	U. E. Copacabana Fe y Alegría	3
5303	BLANCO APAZA	DANIELA ABAD	C.I.	4935021	U. E. República de Francia B	1
5304	BLANCO APAZA	JUAN	C.I.	4271863	U.E. República Dominicana	3
5305	BLANCO APAZA	NOELIA	C.I.	12671851	U.E. Fátima	2
5306	BLANCO ARTEGA	JHENY ESMERALDA	C.I.	14229255	U.E. Alto Choro	1
5307	BLANCO ARUQUIPA	LIMBER	C.I.	9127538	U.E. Franz Tamayo	2
5308	BLANCO ASTORGA	ALEJANDRO	C.I.	13276767	Esc. Rene Barrientos Ortuno	3
5309	BLANCO ASTURIZAGA	OSCAR	C.I.	9171577	U. E. Luis Espinal de Collpani	4
5310	BLANCO BALBOA	TATIANA MAYRA	C.I.	6873111	U.E. Gualberto Villarroel	2
5311	BLANCO BALVOA	ISMAEL BRAYAN	C.I.	10929776	U.E. Luis Espinal Camps Nro 1	3
5312	BLANCO BARRA	EDGAR	C.I.	8430697	U.E. Palmar Suapi	1
5313	BLANCO BARRERA	SALOMINA	C.I.	10919842	U.E. Filadelfia	1
5314	BLANCO BARRIENTOS	LUIS	C.I.	4685616	Col. Jhon F. Keneddy	4
5315	BLANCO BAUTISTA	GREGORIA	C.I.	6888947	Nucleo Escolar Upinuaya	1
5316	BLANCO BLANCO	JOSE ARMANDO	C.I.	12635947	U.E. Juan Capriles	2
5317	BLANCO BLANCO	JUAN FERNANDO	C.I.	6044163	Esc. Centro Tilata	6
5318	BLANCO BLANCO	MARIA DEL CARMEN	C.I.	10087229	U.E. Juan José Torrez Gonzales B	3
5319	BLANCO CABEZAS	ROSA ESTHER	C.I.	4304557	U.E. 12 de Octubre	3
5320	BLANCO CACHAGA	RONAL	C.I.	9143859	U.E. Rosapata	1
5321	BLANCO CALLANCHO	LEONARDO	C.I.	10041037	U.E. Mcal. Andrés de Santa Cruz	4
5322	BLANCO CALLANCHO	NASARIA	C.I.	10031268	U. E. Puyo Puyo	1
5323	BLANCO CALLE	KAREN GABRIELA	C.I.	8362789	Col. San Francisco De Padua	1
5324	BLANCO CALLE	LEONARDO	C.I.	5950113	Plaza Principal 16 de Julio	1
5325	BLANCO CALLE	NENA JULIA	C.I.	9171608	U.E. Victor Paz Estensoro	3
5326	BLANCO CALLE	ROSIMAR	C.I.	13339779	U.E. Trapicheponte	1
5327	BLANCO CALLEJAS	ALAN HIPOLITO	C.I.	9070852	U.E. Rafael Pabón	3
5328	BLANCO CALLISAYA	KENAYA GABRIELA	C.I.	9144944	Col. Nacional Mixto Copacabana	2
5329	BLANCO CALLISAYA	TEODORO	C.I.	10073557	U. E. Bautista Saavedra	6
5330	BLANCO CALLISAYA	WILZON	C.I.	6842105	U.E. Marcelo Quiroga Santa Cruz	3
5331	BLANCO CALLIZAYA	JHONNY	C.I.	6885742	Colegio Humanistico Sococoni	1
5332	BLANCO CAMA	JUANA	C.I.	6948463	Col. Santa Ana De Cutucutu	1
5333	BLANCO CANAVIRI	WILSON	C.I.	8310139	U.E. Mcal. Antonio Jose de Sucre	4
5334	BLANCO CANAZA	FELIZA	C.I.	3540151	Plaza de La Feria De Villa Victoria	1
5335	BLANCO CANAZA	MERY LIZETH	C.I.	10089413	Col. Jhon F. Keneddy	4
5336	BLANCO CAPAJEÑA	NANCY	C.I.	11068626	Esc. S.J. De Pacollo	1
5337	BLANCO CAPIA	MARIA LUISA	C.I.	3506358	Escuela Industrial Superior Pedro Domingo Murillo	3
5338	BLANCO CARRASCO	ARMANDO	C.I.	4263707	Esc. Mixta Julio Cordero	1
5339	BLANCO CARRILLO	JOSE LUIS	C.I.	6794580	U.E. Francisco de Miranda B	3
5340	BLANCO CASILLA	VALENTIN	C.I.	4823524	U. E. Brasil	3
5341	BLANCO CEREZO	RODRIGO	C.I.	12764240	U.E. Jichuiri	1
5342	BLANCO CHAMBI	PERCY DANIEL	C.I.	8337795	U. E. Nicolás Fernandez Naranjo	5
5343	BLANCO CHAMIZO	ELIZABETH	C.I.	10917484	U.E. Néstor Paz Zamora	4
5344	BLANCO CHAVEZ	ARACELY FERNANDA	C.I.	13380771	U.E. Huayna Potosí	4
5345	BLANCO CHINO	MARIO	C.I.	12992840	U.E. EspaÃ±a	4
5346	BLANCO CHIPANA	CARLOS DANIEL	C.I.	13297741	U.E. Juvenal Mariaca B	4
5347	BLANCO CHIPANA	DENNYS ADRIAN	C.I.	12925761	U. E. 16 de Febrero A	5
5348	BLANCO CHOQUE	ALYSSON WENDDY	C.I.	11069950	U.E. Libertad en las Américas	5
5349	BLANCO CHOQUE	JAZMIN CELESTE	C.I.	13757318	U.E. Puerto Rico	2
5350	BLANCO CHOQUE	JOSE MARIA	C.I.	9062146	Col. Pedro Domingo Murillo	2
5351	BLANCO CHOQUE	JULIO LEO	C.I.	4939667	U.E. Victor Paz Estensoro	3
5352	BLANCO CHURA	GERONIMO	C.I.	6769533	U.E. Belén	1
5353	BLANCO CHURA	JAVIER	C.I.	3314800	Col. Nicolas Acosta	1
5354	BLANCO CHURA	JULIA YOLANDA	C.I.	14183277	U.E. Fuerza Aerea Argentina	1
5355	BLANCO CHURA	VERONICA	C.I.	6759064	Colegio Gral. Armando Escobar Uria	1
5356	BLANCO COARITE	NEYSA TATIANA	C.I.	9170947	U. E. Juan Pablo II B	2
5357	BLANCO CONDE	EVERSON MARLO	C.I.	8281308	U.E. José Antonio Paredes Candia	7
5358	BLANCO CONDE	REINA	C.I.	6009715	U.E. José Antonio Paredes Candia	7
5359	BLANCO CONDORENA	OSCAR	C.I.	6167224	U.E. Natalia Palacios	2
5360	BLANCO CONDORI	AILEE JESSICA	C.I.	12959013	U.E. Ernesto Che Guevara	3
5361	BLANCO CRUZ	DANIEL	C.I.	8403031	Colegio Jose Ballivian	1
5362	BLANCO CRUZ	IVAN	C.I.	7420355	Unidad Educativa Pacollo	1
5363	BLANCO CRUZ	ROLY	C.I.	8403167	U.E. Jach'a Uru	2
5364	BLANCO CUARITE	SIMON SANTOS	C.I.	6098918	U.E. Caracas A	2
5365	BLANCO DIAZ	JUAN ALBERTO	C.I.	4768733	U.E. Victor Paz Estensoro	3
5366	BLANCO ESPINOZA	SHIRLEY VARINIA	C.I.	4829784	U. E. Germán Busch A	2
5367	BLANCO FALLACE	AYLIN FERNANDA	C.I.	13763301	U.E. Simón Rodriguez CarreÃ±o	3
5368	BLANCO FERNANDEZ	ELVING YERKO	C.I.	6796638	U.E. República Dominicana	3
5369	BLANCO FIGUEREDO	ELIODORA	C.I.	4079570	Casa de Gobierno	1
5370	BLANCO FLORES	LUCIA	C.I.	13254974	Unidad Educativa Cajcachi	1
5371	BLANCO FLORES	MARILUZ	C.I.	10089227	U.E. Asociada Villa Barrientos	1
5372	BLANCO FLORES	RITA PAMELA	C.I.	10949268	Unidad Educativa Cajcachi	1
5373	BLANCO FLORES	ROXANA JANETH	C.I.	4829304	U.E. Jerusalem	2
5374	BLANCO FLORES	RUDY	C.I.	12733840	Nucleo Escolar Pumana	1
5375	BLANCO FLORES	SERGIO PABLO	C.I.	6104732	U.E. Agustín Aspiazu	3
5376	BLANCO GOMEZ	FLORINDA	C.I.	13340821	Esc. Rene Barrientos Ortuno	3
5377	BLANCO GOMEZ	GREGORIO	C.I.	8386181	U.E. Tte. Cnel. Max Toledo	1
5378	BLANCO GOMEZ	JHONN CHRISTIAN	C.I.	11089007	U.E. Mercedes Elio De Rivero B	4
5379	BLANCO GOMEZ	VERONICA	C.I.	8444998	U.E. Eduardo Abaroa III	3
5380	BLANCO GREGORIO	CARLA	C.I.	7294099	U.E. Dr. Aniceto Arce A	2
5381	BLANCO GUTIERREZ	ROLANDO WALTER	C.I.	6042957	U.E. Héroes del Pacifico	3
5382	BLANCO GUZMAN	EINAR JAIME	C.I.	13854224	U.E. Los Amigos	1
5383	BLANCO HELGUERO	ELVIS	C.I.	6984995	Unidad Educativa Viscachani	1
5384	BLANCO HUANACO	LEONARDA	C.I.	4952070	U. E. Central Hichocollo	1
5385	BLANCO HUANACU	CLAUDIO	C.I.	9127236	U. E. Ulla Ulla	1
5386	BLANCO HUANCA	BEATRIZ	C.I.	8402844	U. E. Villa Adela Yunguyo	2
5387	BLANCO HUANCA	BETSAIDA	C.I.	6921611	Esc. Roberto Pabon	3
5388	BLANCO HUANCA	CELIA	C.I.	4314122	U.E. San Antonio Fe y Alegría	3
5389	BLANCO HUANCA	JUAN ALBERTO	C.I.	4919070	U.E. Juan Capriles	2
5390	BLANCO HUANCA	JUAN CARLOS	C.I.	6927408	Esc. Ladislao Cabrera	1
5391	BLANCO HUANCA	VIVIANA	C.I.	8386182	U.E. Nacional Litoral	1
5392	BLANCO HUANCOLLO	AMPARO MARIA	C.I.	6999044	U.E. Pablo Iturri Jurado B	4
5393	BLANCO ILIMURI	ELIZABETH ANGELICA	C.I.	7823278	U.E. Calama	5
5394	BLANCO ILLANES	MALORY LITZY	C.I.	9981993	U.E. República de Canada	2
5395	BLANCO JUNSTINIANO	JUAN ALFREDO	C.I.	10925952	Unidad Educativa Nuevos Horizontes	1
5396	BLANCO KUNO	HERMINIA	C.I.	7083707	U. E. Suches	1
5397	BLANCO LARICO	JAQUELIN	C.I.	5480546	U.E. Huayna Potosí	4
5398	BLANCO LARUTA	JUAN	C.I.	9936616	Colegio Martin Cardenas	1
5399	BLANCO LAURA	JHANNET	C.I.	12807784	Esc. Unid Edu. Palos Blancos	3
5400	BLANCO LOAIZA	ROGELIA	C.I.	6040829	U. E. San Roque	5
5401	BLANCO LOZA	LIPSI NOEMI	C.I.	6758378	U.E. La Merced B	4
5402	BLANCO LOZA	RAMIRO	C.I.	8392992	Esc. Fernando Eloy Guachalla	1
5403	BLANCO MAMANI	ANDERSON GABRIEL	C.I.	12894992	U. E. Brasil	4
5404	BLANCO MAMANI	AURORA LIDIA	C.I.	6723066	U. E. Franz Tamayo de Río Seco A	4
5405	BLANCO MAMANI	DAMASO	C.I.	8299918	U. E. 6 de Junio de Cosmos 79	4
5406	BLANCO MAMANI	DAVID	C.I.	6010339	U.E. Rafael Mendoza Castellón B	3
5407	BLANCO MAMANI	DELIA	C.I.	9084957	Sede Social	1
5408	BLANCO MAMANI	EVER	C.I.	10090467	Esc. Timusi	1
5409	BLANCO MAMANI	FIDEL JHONNY	C.I.	9164146	U.E. Villa Callapa	2
5410	BLANCO MAMANI	FLORA	C.I.	10009331	U.E. Andrés Bello	1
5411	BLANCO MAMANI	JUAN	C.I.	5731148	Unidad Educativa Marquirivi	1
5412	BLANCO MAMANI	LIZBETH	C.I.	12767716	U.E. Bolivia	3
5413	BLANCO MAMANI	MARIA MAGDALENA	C.I.	6078258	Col. San Jose	1
5414	BLANCO MAMANI	MARIA ROSA	C.I.	4043037	U.E. Mcal. Antonio Jose de Sucre	4
5415	BLANCO MAMANI	ODHALIZ	C.I.	11066396	U. E. Luis Espinal de Collpani	4
5416	BLANCO MAMANI	RODRIGO SAMUEL	C.I.	6753087	U.E. Puerto Rico	2
5417	BLANCO MAMANI	VALERIO	C.I.	5983804	Colegio Jose Ballivian	1
5418	BLANCO MANZANEDA	ALISON BELEN	C.I.	15596632	U.E. Gregorio Reynolds	3
5419	BLANCO MANZANEDA	JULIETA SONIA	C.I.	4745250	U.E. Gran BretaÃ±a A	1
5420	BLANCO MARINA	SERGIO ISRAEL	C.I.	7078925	U.E. 1ro de Mayo	4
5421	BLANCO MAYTA	EDWIN	C.I.	8432295	Colegio Pocoaya	1
5422	BLANCO MAYTA	JUAN VICTOR	C.I.	4336063	U.E. Puerto del Rosario	5
5423	BLANCO MENDOZA	EBERT HUGO	C.I.	9998938	U. E. Raúl Salmon De La Barra	2
5424	BLANCO MENDOZA	MARIA VIRGINIA	C.I.	8465565	U.E. Santa Rosa De Lima B	3
5425	BLANCO MENDOZA	MILTON RENE	C.I.	3443799	U.E. Simón Bolivar Nro 1	2
5426	BLANCO MOLINA	SARAH RAQUEL	C.I.	8350574	U. E. Nicolás Fernandez Naranjo	5
5427	BLANCO MONASTERIOS	MARIA LIDIA	C.

No.	Apellidos	Nombres	Tipo Doc.	Doc. Identidad	Recinto	Mesa
5453	BLANCO RAFAEL	ANDERSON	C.I.	13493719	U.E. 23 de Marzo B	5
5454	BLANCO RAMIREZ	RICHARD HUGO	C.I.	3498302	U.E. Cristo Rey San Luis Fe y Alegría	4
5455	BLANCO RIVERO	ABIGAIL NATHALY	C.I.	12365299	U.E. Manuel Bernal Mariaca	2
5456	BLANCO RODRIGUEZ	INGRID KIKEY	C.I.	6871223	U.E. Rose Marie Galindo de Barrientos	6
5457	BLANCO ROJAS	FLORA ASENCIA	C.I.	3448710	U.E. Juan José Torrez Gonzales B	3
5458	BLANCO ROJAS	JESUS ANGEL	C.I.	6147154	U.E. Cristiano Vida Nueva	2
5459	BLANCO RONDO	MIGUEL ANGEL	C.I.	8426613	U. E. Nicolás Fernandez Naranjo	5
5460	BLANCO ROQUE	YESENIA	C.I.	8348117	U.E. Hugo Dávila A	4
5461	BLANCO SACA	SARA LEA	C.I.	8376834	U.E. 27 de Mayo A	4
5462	BLANCO SALAZAR	DARIO REINALDO	C.I.	6126811	U.E. Challana	1
5463	BLANCO SANCHEZ	CLAUDIA ALEJANDRA	C.I.	5482584	U.E. Puerto Mejillones Ciudad Satelite	5
5464	BLANCO SANCHEZ	KARLA VERONICA	C.I.	5482583	U.E. Gral. Armando Escobar Uria	1
5465	BLANCO SANCHEZ	VICTOR HUGO	C.I.	5477710	U.E. Alto De La Alianza	3
5466	BLANCO SANDOVAL	JHON SAMIR	C.I.	9928175	U.E. Mercedes Elio De Rivero B	4
5467	BLANCO SANTANDER	CARLOTA	C.I.	6894977	Esc. Carrasco La Reserva	1
5468	BLANCO SARZURI	JOSE FERNANDO	C.I.	12607731	U.E. Valle Hermoso	2
5469	BLANCO SONCO	CRISTIAN	C.I.	13850389	Esc. S.J. De Pacollo	1
5470	BLANCO SUCAPUCA	GREGORIO	C.I.	6722316	U.E. Loretto	2
5471	BLANCO SUMO	CARLOS ROBERTO	C.I.	6823796	U. E. Litoral A	2
5472	BLANCO TANCARA	ZENOVIA	C.I.	5484242	U. E. Copacabana Fe y Alegría	3
5473	BLANCO TAPIA	JOSE	C.I.	6800352	U.E. Mcal. Antonio Jose De Sucre A	1
5474	BLANCO TARQUI	ANA GABRIELA	C.I.	10919780	U.E. Amerinst	4
5475	BLANCO TARQUINO	MARCO ANTONIO	C.I.	8331318	U.E. San Antonio Fe y Alegría	3
5476	BLANCO TELLERIA	JHIN YHANDEL	C.I.	13676805	U.E. Los Andes	3
5477	BLANCO TERRAZAS	YONY JUAN	C.I.	14480887	U.E. 27 de Mayo A	4
5478	BLANCO TINTA	CRISTHIAN	C.I.	10063665	U.E. Rotary Chuquiago Marca	5
5479	BLANCO TINTA	ROSA MAURICIA	C.I.	7058588	U. E. Bautista Saavedra	7
5480	BLANCO TONCONI	ZULMA	C.I.	6782275	U. E. Yunguyo Fe y Alegría B	3
5481	BLANCO VARGAS	IRMA ROOSS MERY	C.I.	6991841	Casa de Gobierno de Suapi	1
5482	BLANCO VARGAS	JAHEL	C.I.	14484447	U.E. Copacabana C	4
5483	BLANCO VARGAS	RODRIGO YHESSID	C.I.	13763210	U.E. Nuestra SeÃ±ora de Fátima	2
5484	BLANCO VELA	RUTH JEANETTE	C.I.	9175351	U.E. Miguel Mercado Encinas	3
5485	BLANCO VELARDE	LORENZA	C.I.	6013260	U.E. Boliviano Japones	1
5486	BLANCO VELASQUEZ	GABRIELA	C.I.	4939429	U. E. República Federativa del Brasil	2
5487	BLANCO VILLAREAL	JOSE DANIEL	C.I.	8346349	U.E. Mcal. Andrés de Santa Cruz	4
5488	BLANCO YANA	EIBAR OLSEN	C.I.	13872216	U.E. The Strongest	2
5489	BLANCO YANARICO	MARIA LUZ	C.I.	6187881	U.E. Victor Paz Estensoro	3
5490	BLANCO YUJRA	PASTOR	C.I.	10028170	Col. San Francisco De Padua	1
5491	BLANCO YUJRA	TRINIDAD	C.I.	4903876	U.E. The Strongest	2
5492	BLAY VEGA	YOLANDA	C.I.	4742139	U.E. Natalia Palacios	2
5493	BLONDEL ROJAS	VALENTINA	C.I.	6146540	U. E. Los Pinos	4
5494	BOBARIN CAMPOS	JHOVANE MIGUEL	C.I.	3466177	U.E. Simón Rodriguez CarreÃ±o	3
5495	BOCANGEL CARPIO	ALEJANDRA ALICIA	C.I.	6819509	U.E. Simón Bolivar Nro 1	2
5496	BODDY MATIAS	DIEGO HERNANDO	C.I.	7036964	U.E. Union Europea A	6
5497	BOEHM PEREZ	PATRICIA GOLDA	C.I.	3462677	U.E. Villa Callapa	2
5498	BOHORQUEZ CATARI	MELANY MICAELA	C.I.	9152463	U.E. Dora Schmidt A	3
5499	BOHORQUEZ LIMACHI	LEONEL	C.I.	13920253	U.E. Valle Hermoso	2
5500	BOHORQUEZ LLAVE	MARCO ANTONIO	C.I.	4266277	U. E. Club de Leones Nro. 2	4
5501	BOHORQUEZ MAMANI	WILLY JHERSIN	C.I.	6974311	U.E. Miguel Mercado Encinas	3
5502	BOHORQUEZ PEÑARANDA	MARIAN	C.I.	4768678	U.E. Rvdo. Padre Walter Strub A	4
5503	BOHORQUEZ TOLA	OSCAR HERNAN	C.I.	9976533	U.E. 23 de Marzo B	5
5504	BOHRT CHAVEZ	JACKELINE VERONICA	C.I.	4063246	U.E. Rvdo. Padre Walter Strub A	4
5505	BOLAÑOS CANAZA	KATERIN DAFNE	C.I.	10018347	U.E. Topater	3
5506	BOLAÑOS CONDORI	MARIA	C.I.	6925786	Escuela Apuraya	1
5507	BOLAÑOS GUAYAO	ERLAN	C.I.	10842248	Esc. Esperanza Del Madidi	1
5508	BOLAÑOS LOZANO	GABRIELA	C.I.	4377520	U. E. Gil Tapia Rada	3
5509	BOLAÑOS MIQUI	YHOARK YHUDER	C.I.	9072170	Instituto Tecnológico Ayacucho	6
5510	BOLAÑOS SOLARES	MARIA ALEJANDRA	C.I.	3557197	U.E. Franco Boliviano	6
5511	BOLEA HURTADO	SYNDEL	C.I.	9909231	U. E. Antonio Diaz Villamil A	2
5512	BOLIVAR MORALES	LUIS ALBERTO	C.I.	4856678	U.E. San Martín de Porres	5
5513	BOLIVAR PABON	CALEB ITAI	C.I.	13735102	U.E. Ecológico Los Pinos B	4
5514	BOLIVAR QUISPE	KARINA	C.I.	9065668	Colegio Villa Litoral	1
5515	BOLIVAR ROMERO	MARCELA STELLA MARINE	C.I.	10927139	U. E. Los Pinos	4
5516	BOLIVAR ROMERO	PATRICIA SHEYLA ANDREA	C.I.	12455011	U.E. René Barrientos OrtuÃ±o	3
5517	BOLIVAR ROSALES	FABRICIO BRAYAN	C.I.	9165833	U.E. Juan Herschel A	3
5518	BOLO SULLCA	EULOGIA INES	C.I.	4941059	Col. Batallon Colorados	2
5519	BONADONA MONTENEGRO	EDITH DIOGENES	C.I.	4835982	U.E. San Ignacio	3
5520	BONARDY MOLINA	LUIS FERNANDO	C.I.	6943678	U.E. Rose Marie Galindo de Barrientos	7
5521	BONFIGLIO BICKER	DENISE	C.I.	4291771	U.E. Achumani	6
5522	BONIFACIO ALVAREZ	HERMENEGILDO HERIBERTO	C.I.	6918527	Colegio German Busch	1
5523	BONIFACIO CHOQUE	ELENA	C.I.	6928652	Casa de Gobierno	1
5524	BONIFACIO CHOQUE	JHOSSELINE ELI	C.I.	12576798	Unidad Educativa Choquetanga	1
5525	BONIFACIO CONDORI	VLADIMIR WILLIAM	C.I.	12701511	U.E. Primavera B	1
5526	BONIFACIO CUSICANQUI	ROSA MARGOT	C.I.	5482202	Esc. Evaristo Valle	4
5527	BONIFACIO FLORES	GABRIEL	C.I.	6007801	U.E. Vicente Tejada	3
5528	BONIFACIO HONORIO	LUORDES	C.I.	6871199	U. E. Ave María Fundación Manos Abiertas Virgen de la Natividad	5
5529	BONIFACIO HUALLPA	MARIA	C.I.	8373929	Escuela Simona Manzaneda	2
5530	BONIFACIO LECOÑA	ALINA CRISTINA	C.I.	9144093	U. E. República Popular de China	4
5531	BONIFACIO MAMANI	VERONICA	C.I.	8410981	U.E. Tarapaca Junthuma B	5
5532	BONIFACIO MAYTA	ALBERTINA	C.I.	7011298	U.E. Tarapaca Junthuma B	5
5533	BONIFACIO NAVARRO	CAROLINA BERTHA	C.I.	8348450	U.E. 6 de Junio	4
5534	BONIFACIO NAVARRO	GUSTAVO GUILLERMO	C.I.	8439207	U.E. 6 de Junio	4
5535	BONIFACIO QUISPE	ALI YONI	C.I.	8350779	U.E. Bolivia Mar B	3
5536	BONIFACIO ROJAS	JOEL	C.I.	13297091	U.E. Villa Imperial	1
5537	BONIFACIO ROQUE	WILBERTH	C.I.	8421122	U. E. Ecológico 25 de Julio A	3
5538	BONIFACIO TOLA	VILMA	C.I.	8301557	U. E. Luis Espinal de Collpani	4
5539	BONILLA CHITA	YHERI NELSI	C.I.	10061633	U.E. Villa Concepción	1
5540	BONILLA MICHO	FRIDOLIN	C.I.	6946046	U.E. San José	1
5541	BONILLA OLEA	ALEJANDRO DANIEL	C.I.	6171685	U.E. Enrique Lindemann	1
5542	BONILLA SALVATIERRA	KEVIN	C.I.	4903416	U.E. Emeterio Villamil de Rada	1
5543	BONILLA SOLANO	MAURICIO	C.I.	5988130	U. E. Villa Cooperativa A	4
5544	BONILLA WASNA	JOSE LUIS	C.I.	10061432	Esc. Franz Tamayo	1
5545	BONSAK ARCE	ALVARO MARTIN	C.I.	4799967	U.E. República del Ecuador	2
5546	BORDA ALABY	CAROLA ANAHI	C.I.	8402418	U.E. Amor de Dios	2
5547	BORDA BLANCO	MARIA DEL ROSARIO	C.I.	4956897	U.E. Victor Paz Estensoro	3
5548	BORDA CONDORI	CELESTINO	C.I.	9490553	Unidad Educativa Siguani Grande	1
5549	BORDA CRUZ	DANITZA	C.I.	6806697	U.E. 27 de Mayo A	4
5550	BORDA CRUZ	IVAN	C.I.	4810143	U.E. Rosario	1
5551	BORDA ISIDRO	ALEX	C.I.	9086057	Esc. Roberto Pabon	3
5552	BORDA JEREZ	JORGE VICTOR	C.I.	4000102	U.E. Rose Marie Galindo de Barrientos	7
5553	BORDA ORDOÑEZ	MIRTHA	C.I.	8464498	U.E. Sagrada Familia	1
5554	BORDA QUISPE	MISHEL ANDREA	C.I.	9908568	U.E. Santa Maria de Los Ã¤ngeles	4
5555	BORDA RIVEROS	CARLA JEORGINA	C.I.	6196598	U.E. Domingo Savio A	2
5556	BORDA TAPIA	JOSE MANUEL	C.I.	4869317	Sede Social Plan Autopista	1
5557	BORDA TINTAYA	ALEX	C.I.	10095657	U. E. Cajuata	2
5558	BORDA VARELA	DANIEL	C.I.	6088030	Instituto Tecnológico Ayacucho	6
5559	BORDA YUJRA	VICTOR HUGO	C.I.	11108837	Unidad Educativa Bolivia Viloco	1
5560	BORRAS COILLO	ROMAN	C.I.	9198862	Unidad Educativa Hurnuni	1
5561	BORRAS LOPEZ	MARINA	C.I.	6045755	Colegio Republica Venezuela	1
5562	BORRAS LOPEZ	NELSON	C.I.	6107056	U.E. 27 de Mayo A	4
5563	BORRAS MAMANI	GRIZELDA	C.I.	7079208	U.E. EspaÃ±a	4
5564	BORRAS MARQUEZ	GLADYS	C.I.	10947267	Escuela Jose Antonio De Sucre	1
5565	BORRAZ CONDORI	GABRIEL	C.I.	9242488	U.E. Union Europea A	6
5566	BOSCU ILLA	JUDITH MAYTE	C.I.	12544760	U. E. Sergio Suarez Figueroa	4
5567	BOSQUE PATY	INDIRA	C.I.	6789901	U.E. Irene Nava de Castillo B	5
5568	BOSTENCIO QUISPE	LUCIA	C.I.	7034120	U. E. 16 de Agosto	1
5569	BOTELHO MIRANDA	XAVIER	C.I.	9100008	U.E. Alcides Arguedas Fiscal	1
5570	BOTELLO HERRERA	MARIA EUGENIA	C.I.	9168535	U.E. Martin Cardenas Hermosa C	7
5571	BOTELLO PEREIRA	MIGUEL ALEJANDRO	C.I.	4786868	U.E. Jupapina	1
5572	BOTELLO VILLARREAL	JHOYSI GENIA	C.I.	12575811	U. E. Chimate	1
5573	BOTELLO YANARI	JUAN CARLOS	C.I.	8424791	U. E. Chimate	1
5574	BOTETANO FLORES	JHOSELYN SOLEDAD	C.I.	10001126	U. E. Copacabana Fe y Alegría	3
5575	BOTETANO MONTESINOS	SELENA CYNTHIA	C.I.	9068378	U.E. Carura B	1
5576	BOTHELO FLORES	MATIAS EMIL	C.I.	12543213	U.E. Natalia Palacios	2
5577	BOTHELO MOSCOSO	ESTANLEY ETHAN	C.I.	15984740	U. E. Sergio Suarez Figueroa	4
5578	BOUTIER GUZMAN	MALORY DAPHNE	C.I.	4796178	U.E. Felipe Segundo Guzman	2
5579	BOYAN AGUILAR	MADONA	C.I.	7007884	U.E. Mcal Andres de Santa Cruz de Alpacoma	1
5580	BOYAN GUACHALLA	JENNY BETTY	C.I.	6791851	U.E. Bolivia IV	1
5581	BOYAN JIMENEZ	THIAGO ANDREI	C.I.	11063740	U.E. San Juan	2
5582	BOYAN YUJRA	EFRAIN MARCELO	C.I.	6104058	U.E. Gregorio Reynolds	3
5583	BOYERMAN FLORES	LOURDES	C.I.	5477223	U. E. Cuerpo de Cristo Fe y Alegría	2
5584	BOYERMANN PAREDES	ROMY	C.I.	4775500	U.E. Franco Boliviano	6
5585	BOZO GUALICO	SANTA	C.I.	11090175	U.E. Arancibia de Moseténes	1
5586	BOZO QUIROGA	KEVIN DANIEL	C.I.	7602206	U.E. Chasquipampa A	5
5587	BOZO RIOS	RONILDA	C.I.	4800966	U.E. La Merced B	4
5588	BOZO-JANTZEN GONZALES	MARIA LUCINDA	C.I.	6175946	U.E. Mcal. de Zepita	2
5589	BRACAMONTE ALANIZ	XIMENA	C.I.	5103896	U.E. República de Panamá	3
5590	BRACAMONTE CUENTAS	MIGUEL ANGEL	C.I.	8304027	U.E. Puerto Rico	2
5591	BRACAMONTE GUARACHI	ADRIAN	C.I.	10068111	U.E. Luis Espinal Camps Aeropuerto	2
5592	BRANISA LOZA	ALEXANDER	C.I.	8309275	U.E. Achumani	6
5593	BRAÑEZ BETANCOURT	MIRIAM	C.I.	4770644	E.S.F.M.E.F.D. Antonio José de Sucre	1
5594	BRAÑEZ LAURA	RONALD CALIXTO	C.I.	7073961	U. E. Juan Pablo II B	2
5595	BRAÑEZ MALLEA	NELSON CARLOS	C.I.	6095190	U.E. 1ro de Mayo	4
5596	BRAÑEZ QUEVEDO	JHONATTAN FABRICIO	C.I.	9957357	U.E. Sagrado Corazón de Jesús	3
5597	BRAVO	ALEJANDRA GRACE	C.I.	8401265	U.E. Cristo Rey	3
5598	BRAVO	SARAHI	C.I.	13570906	U.E. Agustín Aspiazu	2
5599	BRAVO ALANES	HENRY JOSEFATT	C.I.	14244437	U.E. Alto De La Alianza	3
5600	BRAVO ALANES	PAOLA AMAYA	C.I.	11544787	U.E. Alto De La Alianza	3
5601	BRAVO CALLISAYA	SHARON CAMILA	C.I.	12421460	U.E. Rvdo. Padre Walter Strub A	4
5602	BRAVO CALLISAYA	WILMA	C.I.	6887746	Escuela Ajllata Grande	1
5603	BRAVO CEGUACOLLO	JOEL OSWALDO	C.I.	6830831	U. E. Flora Perez de Saavedra	1
5604	BRAVO CHAVEZ	JOSE DANIEL	C.I.	6001973	U.E. Martin Cardenas Hermosa C	7
5605	BRAVO CHURA	FIDEL	C.I.	10036142	U. E. Raúl Salmon De La Barra	2
5606	BRAVO COLQUE	ANDRES HUMBERTO	C.I.	4889333	U.E. Sergio Mauricio Villegas A	3
5607	BRAVO CONTRERAS	LIONEL FRANKLIN	C.I.	6758645	U.E. Cristo Rey San Luis Fe y Alegría	4
5608	BRAVO DELGADILLO	MARIA JOELLE	C.I.	8155094	U.E. Hugo Dávila A	4
5609	BRAVO JOVE	ANA LUISA	C.I.	9165515	U.E. Holanda	7
5610	BRAVO LIMACHI	JAVIER ENRIQUE	C.I.	6994573	U. E. Ave María Fundación Manos Abiertas Virgen de la Natividad	5
5611	BRAVO LOPEZ	MISHEL MARCELA	C.I.	14289734	U.E. My. Waldo Ballivián	3
5612	BRAVO LOZA	HENRY HUGO	C.I.	6105052	U.E. Holanda	7
5613	BRAVO LUCANA	MARIA ELENA	C.I.	4849876	U.E. Eduardo Abaroa III	3
5614	BRAVO MAMANI	DAVID	C.I.	9177477	Esc. Unid Edu. Palos Blancos	3
5615	BRAVO MAMANI	MELANY LIZETH	C.I.	8260127	U.E. El Alto Integración	2
5616	BRAVO MARQUEZ	LUIS DARIO	C.I.	8466378	U.E. Santa Rosa De Lima B	3
5617	BRAVO MENACHO	YOVANA CAROL	C.I.	6958482	U.E. Carlos Medinacelli	3
5618	BRAVO PALMA	LILIAM CONSUELO	C.I.	4305961	U.E. Miguel de Cervantes Saavedra	2
5619	BRAVO PEREZ	KEVIN RODRIGO	C.I.	10931999	U.E. Nueva Tilata	2
5620	BRAVO QUISPE	GUSTAVO FELIX	C.I.	8348881	U.E. Noruega	3
5621	BRAVO QUISPE	ISRAEL	C.I.	13570101	Escuela Saihuani	1
5622	BRAVO QUISPE	NICOLE JAZMIN	C.I.	12669180	U.E. Jerusalem	2
5623	BRAVO SANCHEZ	OSCAR	C.I.	12959283	U. E. Bautista Saavedra	7
5624	BRAVO SARZURI	ROCIO	C.I.	9882130	U.E. Carlos Palenque Aviles Dolores F	2
5625	BRAVO TERAN	ANDRES IVAN	C.I.	6730421	U.E. Rose Marie Galindo de Barrientos	7
5626	BRAVO TICONA	ALEXANDER	C.I.	9940890	U.E. Calama	5
5627	BRAVO TITO	TEODORA	C.I.	7006013	U.E. Gral. Juan José Torres Gonzales	3
5628	BRAVO VACA	BLADENKA	C.I.	5625528	U.E. Rose Marie Galindo de Barrientos	7
5629	BRAVO ZAPATA	KAORU EVELYNG	C.I.	9204190	U.E. Ignacio Calderón Fe y Alegría I	3
5630	BRESS RIVERA	MARIA DEL CARMEN	C.I.	3786790	Instituto Tecnológico Ayacucho	6
5631	BRICHER CALLISAYA	JAQUELIN ERICKA	C.I.	6176859	U. E. Marien Garten A	3
5632	BRISTOTT	MARIA ELENA	C.I.	5949486	U. E. Huaritolo	1
5633	BRITO ALVARADO	CLAUDIA	C.I.	6122625	U.E. Hugo Dávila A	4
5634	BRITO CARDENAS	SHAJIR OMAR	C.I.	9926751	U.E. 14 de Septiembre de Witoponte	1
5635	BRITO GONZALES	IBETH DAYBA	C.I.	9926711	Escuela Chuquini	1
5636	BRITO QUISPE	SHARON VANESA	C.I.	10931949	U.E. Eduardo Abaroa III	3
5637	BRIZUELA QUISBERT	KEVIN UZIEL	C.I.	4841505	U. E. San Simón de Ayacucho A	1
5638	BRUN MURILLO	JUAN FERNANDO	C.I.	4917998	U.E. Elodia de Lijeron	2
5639	BRUNNER MARTINEZ	SILVANA KATHERIN	C.I.	6112296	U.E. Achumani	7
5640	BRUNO SOLARES	ALEX BILTER	C.I.	5968390	U.E. Oscar Unzaga De La Vega	1
5641	BUCHAPI	WILMAN JOSE	C.I.	6978155	Esc. German Busch	2
5642	BUENAVEREZ VASQUEZ	DANIEL FRANKLIN	C.I.	5940363	U.E. San Francisco de la Tercera Orden	1
5643	BUENO ALI	LILIAN MARIANA	C.I.	9174013	Col. Batallon Colorados	2
5644	BUENO CORDOVA	SOLEDAD	C.I.	9872865	U.E. Jaime Zenobio Escalante	2
5645	BUENO DAZA	LUCIA FIORELLA	C.I.	10903028	U. E. San Simón de Ayacucho A	1
5646	BUENO GALINDO	MARIA DANIELA	C.I.	4741771	U.E. Juan Herschel A	3
5647	BUENO PAREDES	CLAUDIA HELEN	C.I.	8346316	U.E. Holanda	7
5648	BUENO SANDOVAL	IBER HUGO	C.I.	6729337	U.E. 24 de Junio A	4
5649	BUENO TEJEDA	VICTOR HUGO	C.I.	6735221	U.E. Pedro Poveda A	3
5650	BUENO VELASCO	ROXANA ESTHER	C.I.	6148128	U. E. Heriberto Guillen Pinto	3
5651	BUERGO GUTIERREZ	SIMON ADALID	C.I.	3418416	U.E. Hugo Dávila A	4
5652	BUEZO ALMANZA	IRENE JAHEL	C.I.	8469258	U.E. Achumani	7
5653	BUEZO APARICIO	ERIKA ANGELA	C.I.	5948868	U.E. Felipe Segundo Guzman	2
5654	BUEZO CABA	APOSTOL PABLO	C.I.	5090158	Unidad Educativa Conani	2
5655	BUITRE VARGAS	PAOLA JHOSELIN	C.I.	9974537	U.E. Católico Mercedes B	2
5656	BUITRON FLORES	ANGELA MARETH	C.I.	2635064	U. E. Cuerpo de Cristo Fe y Alegría	2
5657	BUITRON FLORES	JOEL HAMILTON	C.I.	2635011	U.E. Maria Auxiliadora I	2
5658	BUITRON VILLARROEL	JOAQUIN MARCIAL	C.I.	12669525	U.E. Maria Auxiliadora I	2
5659	BURGOA ASCENCIO	ESTRELLA BASILIA	C.I.	9078146	U.E. Daniel Sanchez Bustamante II	4
5660	BURGOA BARRA	MIGUEL ANGEL	C.I.	6724580	U.E. Irene Nava de Castillo B	5
5661	BURGOA BURGOA	CONCEPCION	C.I.	6773398	Colegio Humanistico Sococoni	1
5662	BURGOA CASTAÑON	BEYMAR	C.I.	13629465	U.E. Juan José Torrez Gonzales B	3
5663	BURGOA CAUSSIN	EDUARDO DIDIER	C.I.	4883017	U.E. Amerinst	4
5664	BURGOA CESPEDES	HAROLD	C.I.	12987903	U.E. Rvdo. Padre Walter Strub A	4
5665	BURGOA CHALLCO	JHONY	C.I.	8355297	U.E. Cap. Luis Rivero Sanchez	3
5666	BURGOA CHALLCO	SANDRA	C.I.	6867558	U.E. Néstor Paz Zamora	4
5667	BURGOA CHAMBI	RUBEN CARLOS	C.I.	6074567	U.E. Elizardo Perez	3
5668	BURGOA CLAURE	ANA ISABEL	C.I.	4772560	U.E. República Dominicana	3
5669	BURGOA COLLAO	SERGIO MAURICIO	C.I.	6143885	Unidad Educativa Mallasa	2
5670	BURGOA CONDORI	EULALIA	C.I.	5983151	Colegio Humanistico Sococoni	1
5671	BURGOA COPACONDO	YHOSELYN JULIETA	C.I.	16366011	U.E. 24 de Junio A	4
5672	BURGOA COROMI	EDGAR	C.I.	8376214	H.A.M. de Sorata	1
5673	BURGOA ENCINAS	ROSARIO	C.I.	5893084	U. E. Cnl. Max Toledo	4
5674	BURGOA FLORES	BACILIA VICTORIA	C.I.	6001819	Escuela Sotalaya	1
5675	BURGOA FORONDA	TANIA EUFRACIA	C.I.	4835389	U.E. El Alto Integración	2
5676	BURGOA GUTIERREZ	DANY ELVIS	C.I.	9228981	U. E. San Roque	6
5677	BURGOA HUANCA	ANDY EZEQUIEL	C.I.	12891525	U.E. Puerto de Guaqui	3
5678	BURGOA HUANCA	MERCEDES	C.I.	6891039	H.A.M. de Sorata	1
5679	BURGOA JEMIO	FRANZ ROLANDO	C.I.	8360753	U. E. Ave María Fundación Manos Abiertas Virgen de la Natividad	5
5680	BURGOA MAGUIÑO	MARCO ANTONIO FELIX	C.I.	12514018	U.E. Las Nieves	1
5681	BURGOA MAYTA	VERONICA	C.I.	10003255	U. E. Walter Alpire Duran A	5
5682	BURGOA PINAYA	MARIA ISABEL	C.I.	6147366	U. E. Litoral A	2
5683	BURGOA ROSSO	KAREN LUZ	C.I.	4741668	U.E. Simón Bolivar Nro 1	2
5684	BURGOA SANDOVAL	GERSON MAURICIO	C.I.	6025226	U. E. Villa Adela Yunguyo	2
5685	BURGOA SUCOJAYO	ANELIZ GABRIELA	C.I.	9153661	U.E. Libertad Nro 1	3
5686	BURGOA VALDEZ	NESTOR RAFAEL	C.I.	4802969	U. E. Sergio Suarez Figueroa	4
5687	BURGOA VALENCIA	GRETZER VANESSA	C.I.	3478910	U.E. San Ignacio	3
5688	BURGOA VERA	ALEJANDRA BELEN	C.I.	13758298	Facultad de Tecnologia (U.M.S.A)	1
5689	BURGOA VILLCA	JHOEL ADEMAR	C.I.	15889900	U. E. San Vicente de Paul Fe y Alegría	4
5690	BURGOS ALCAZAR	XIMENA ADRIANA	C.I.	6708522	U.E. Gregorio Reynolds	3
5691	BURGOS AUCHEN	ROBERTO MIGUEL	C.I.	6117170	U.E. René Barrientos OrtuÃ±o	3
5692	BURGOS CADENA	MELISA KATERIN	C.I.	9199524	U.E. Puerto Rico	2
5693	BURGOS CANQUI	ADRIANA ROSA	C.I.	8443767	Sub Alcaldía San Antonio	1
5694	BURGOS CHARCA	JHONATAN MAURICIO	C.I.	12514178	U.E. Dora Schmidt A	3
5695	BURGOS CHUNGARA	LORENA MARIEL	C.I.	8460795	U.E. San Andrés A	2
5696	BURGOS EVIA	ANGEL ELIAS	C.I.	4894313	U. E. Nuestra SeÃ±ora de La Paz II	2
5697	BURGOS LOAYZA	ZULMA GIOVANNA	C.I.	3468679	U.E. Franco Boliviano	6
5698	BURGOS NINA	ALEXANDER RODRIGO	C.I.	9149833	U.E. Tejada Triangular	2
5699	BURGOS PATTY	CRISTIAN RODRIGO	C.I.	9148562	U.E. San Ignacio	3
5700	BURGULLA USCAMAITA	OSCAR	C.I.	4963416	U. E. República Popular de China	4
5701	BUSTAMANTE ALFARO	JOSE CARLOS	C.I.	6164908	U.E. República de Panamá	3
5702	BUSTAMANTE ARAUJO	SAMUEL MAURICIO	C.I.	16916392	U.E. Irene Nava de Castillo B	5
5703	BUSTAMANTE AYALA	FERNANDO DENIS	C.I.	8320859	U.E. Amerinst	5
5704	BUSTAMANTE BALDERRAMA	SOFIA JANETTE	C.I.	6147686	U.E. Bautista Canadiense	1
5705	BUSTAMANTE BLANCO	JHEOVANA	C.I.	6117734	U. E. República de Italia	3
5706	BUSTAMANTE CALLE	FRANKLIN	C.I.	14591388	U.E. Topater	3
5707	BUSTAMANTE CARLOS	REINALDO	C.I.	4377566	U.E. Achumani	7
5708	BUSTAMANTE CHAVEZ	DULCE NOELIA	C.I.	9925692	U.E. Daniel Sanchez Bustamante II	4
5709	BUSTAMANTE CHIPANA	MAURICIO RODRIGO	C.I.	4929156	U.E. Santiago de Ojje	1
5710	BUSTAMANTE CONDORI	DANIELA	C.I.	8334321	U.E. Illimani	3
5711	BUSTAMANTE CUTIPA	MAURICIO	C.I.	9955444	U.E. Rafael Pabón	3
5712	BUSTAMANTE GARCIA	SILVIA	C.I.	6076714	U.E. Republica de Francia	4
5713	BUSTAMANTE HUANCA	JOSE IGNACIO	C.I.	6933579	Esc. Centro Tilata	6
5714	BUSTAMANTE HUARACHI	STEFANI CARLA	C.I.	9889555	U.E. Rotary Chuquiago Marca	5
5715	BUSTAMANTE LAZARTE	ANDRES NELSON	C.I.	12603958	U.E. Gral. José de San Martin	4
5716	BUSTAMANTE LIMACHI	JENNY	C.I.	13696506	U.E. Gran BretaÃ±a	4
5717	BUSTAMANTE LUCANA	RICHARD JOEL	C.I.	13649445	U.E. La Merced B	4
5718	BUSTAMANTE PACCO	GONZALO	C.I.	10081307	U.E. José Antonio Paredes Candia	7
5719	BUSTAMANTE QUISPE	RAMIRO	C.I.	4267186	U. E. Villa Adela Yunguyo	2
5720	BUSTAMANTE SANDOVAL	MIGUEL YURI	C.I.	6736059	U. E. Fernando Nogales Castro Fe y Alegría	3
5721	BUSTAMANTE SERRANO	GENARO	C.I.	8756666	U. E. Cajuata	2
5722	BUSTAMANTE TAPIA	EFRAIN	C.I.	13496982	U. E. Santa Rosa	1
5723	BUSTENCIO LAURA	L

No.	Apellidos	Nombres	Tipo Doc.	Doc. Identidad	Recinto	Mesa
5756	BUSTILLOS VASQUEZ	MIJAEL TADEO	C.I.	6895440	U.E. Alfredo Vargas B	4
5757	BUSTILLOS ZAPATA	MARIANA REBECA	C.I.	12673178	U.E. Rosario	2
5758	BUSTILLOS ZARCO	FREDDY HAIL	C.I.	6796291	U.E. Miguel de Cervantes Saavedra	2
5759	BUSTILLOS ZURITA	CARLA DANYTZA	C.I.	6744225	U. E. Ave María Fundación Manos Abiertas Virgen de la Natividad	6
5760	BUSTINZA QUISPE	HONORATO ASCENCIO	C.I.	6014398	U.E. 12 de Octubre	3
5761	BUSTOS CORDOVA	CARLA	C.I.	8335933	U.E. Luis Espinal Camps Nro 1	3
5762	BUSTOS CUSI	CANDELARIA	C.I.	9141358	U.E. 3 de Mayo B	4
5763	BUSTOS HUANACO	FRANCISCA	C.I.	6186836	U.E. Santiago I	3
5764	BUSTOS MAMANI	DAYANA MARILYN	C.I.	9901193	U.E. Gral. José de San Martin	5
5765	BUSTOS PEREZ	KEITTY LUANA	C.I.	13243522	U.E. Maria Auxiliadora I	2
5766	BUSTOS TARQUI	YOSELYN VIVIANA	C.I.	8430934	U.E. Jaime Zenobio Escalante	2
5767	BUTRON	NATALIO	C.I.	4898644	Colegio Gral. Armando Escobar Uria	1
5768	BUTRON BORDA	CARLOS MANUEL	C.I.	6932511	U.E. Simón Bolívar	3
5769	BUTRON CONDE	RICARDO EVERTH	C.I.	6889488	Dirección Departamental de Educación La Paz	1
5770	BUTRON CONDORI	KATHERIN BELEN	C.I.	13424793	U.E. Puerto de Guaqui	4
5771	BUTRON ESCARSE	VICTOR ANDY	C.I.	13502458	U.E. Fátima	2
5772	BUTRON FERNANDEZ	CAMILO WALDIR	C.I.	6721628	U.E. Mcal. de Zepita	2
5773	BUTRON GUARACHI	WILLY ALEN	C.I.	9160513	U.E. Nuestra SeÃ±ora de Fátima	2
5774	BUTRON HINOJOSA	JOHNSON ALBERTO	C.I.	2450586	U.E. Don Bosco de Pampahasi A	3
5775	BUTRON LECOÑA	CELESTINA CUSTODIA	C.I.	6042999	U. E. Juan Carlos Flores Bedregal	5
5776	BUTRON LUNA	ROMEL ZENOBIO	C.I.	9978616	Col. Juan XXIII	1
5777	BUTRON MAMANI	CAROLAY FELINA	C.I.	13741000	U.E. San Martín de Porres	5
5778	BUTRON MAMANI	LAURA ISABEL	C.I.	12989899	U.E. 1ro de Mayo	5
5779	BUTRON MARCA	HEBERT	C.I.	8449145	Esc. Sicuani Condoroca	1
5780	BUTRON MERCADO	WILMER	C.I.	4266709	U.E. Agustín Aspiazu	2
5781	BUTRON MILLAN	VICTOR MAURICIO	C.I.	7064555	U.E. José Santos Vargas I	3
5782	BUTRON POMA	JOSEFINA FANNY	C.I.	6053123	U. E. Raúl Salmon De La Barra	2
5783	BUTRON SALAS	IRIS CLARA	C.I.	12672449	U. E. Eloy Ã□lvarez Plata	1
5784	BUTRON TICONA	CUSTODIO	C.I.	6199220	U.E. Jach'a Uru	2
5785	BUTRON TOLA	HELEN ADRIANA	C.I.	6821257	Escuela Eliodoro Camacho	1
5786	BUTRON VILELA	DENNYS IVAN JOSE	C.I.	4281981	U.E. Martin Cardenas Hermosa C	7
5787	BUTRON ZEBALLOS	JAIME HENRY	C.I.	4800490	U.E. Adela Zamudio A	2
5788	BUZETA LOZA	ANNIE LUCIANA	C.I.	12390537	U. E. República Federativa del Brasil	2
5789	CAAPA LIMACHI	MIRIAM	C.I.	7093136	U. E. Bautista Saavedra	7
5790	CABA MAYTA	ELVIS	C.I.	10067924	U.E. Jatichulaya	1
5791	CABA PARDO	KAREN DANIELA	C.I.	5965351	U.E. Villa Callapa	2
5792	CABA TAPIA	ENRIQUE RUBEN	C.I.	4295114	U. E. República de Italia	3
5793	CABALLERO ALCON	RUBEN	C.I.	11089391	U.E. Tarapaca Junthuma B	5
5794	CABALLERO AREVALO	CRISTIAN GUILLERMO	C.I.	6190937	Instituto Tecnológico Ayacucho	6
5795	CABALLERO ARGANI	ANAHI NICOL	C.I.	12391158	U.E. Héroes del Pacifico	3
5796	CABALLERO CABALLERO	COSCO	C.I.	6176044	Esc. Rio Blanco	1
5797	CABALLERO CALLE	CLAUDIO CRISTOFER	C.I.	10913567	U. E. Fernando Nogales Castro Fe y Alegría	3
5798	CABALLERO CALLEJAS	MIGUEL SVEN	C.I.	10904684	Esc. 18 de Noviembre	3
5799	CABALLERO CHAVEZ	CLAUDIA MICAELA	C.I.	6042656	U.E. Amerinst	5
5800	CABALLERO CHUQUIMIA	ABEL DEMETRIO	C.I.	8437770	U.E. Chasquipampa A	5
5801	CABALLERO CONDORI	JUAN ERIK	C.I.	9965258	U.E. 6 de Junio	1
5802	CABALLERO HUAYCHO	EVELIN NICOL	C.I.	15585957	U.E. Holanda	7
5803	CABALLERO IGLESIAS	EDITH	C.I.	6757324	U.E. Tarapaca	3
5804	CABALLERO IRIARTE	ROBERTO CARLOS	C.I.	13152183	U.E. Agustín Aspiazu	3
5805	CABALLERO LANCHIPA	ERIKA	C.I.	9971505	U.E. Tupac Amaru	2
5806	CABALLERO LEANDRO	CARLA MARIBEL	C.I.	10931997	U.E. 6 de Junio	3
5807	CABALLERO LOPEZ	SANDRA AMALIA	C.I.	9998488	U.E. 6 de Junio	4
5808	CABALLERO MAMANI	JORGE LUIS	C.I.	12607582	U.E. José de San Martín	1
5809	CABALLERO MUGUERTEGUI	LUIS FERNANDO	C.I.	4262622	U.E. Miguel de Cervantes Saavedra	2
5810	CABALLERO PACHECO	RODRIGO PIER	C.I.	13849230	U.E. Luis Espinal Camps Nro 1	3
5811	CABALLERO POMA	MARGARITA	C.I.	6770592	Esc. Viliroco	3
5812	CABALLERO QUISPE	GABRIEL	C.I.	13371648	U. E. 16 de Agosto	1
5813	CABALLERO TORREJON	JOSE FABRICIO	C.I.	5561529	U.E. Felipe Segundo Guzman	2
5814	CABALLERO TORREZ	HECTOR GUILLERMO	C.I.	3901497	Sindicato Mixto de Transporte Litoral	2
5815	CABALLERO UBERHUAGA	ISRAEL RAMIRO	C.I.	8330400	U.E. Agustín Aspiazu	3
5816	CABALLERO VIDAL	MARIA IVONNE	C.I.	3484587	E.S.F.M.E.F.D. Antonio José de Sucre	1
5817	CABANA RODRIGUEZ	JIMMY HELMER	C.I.	4308142	U. E. Heriberto Guillen Pinto	3
5818	CABAS CHOQUE	ELEAZAR JHONNY	C.I.	6197470	Colegio Ballivian	5
5819	CABAS QUISPE	CRISTINA	C.I.	8397099	Col. Pedro Domingo Murillo	2
5820	CABAS QUISPE	EDWIN	C.I.	6977464	U.E. Chasquipampa A	5
5821	CABAS TORREZ	RUBEN ADEMAR	C.I.	6785290	U.E. Juvenal Mariaca B	4
5822	CABELLO POMA	SILVIA	C.I.	6978606	U.E. San Juan	2
5823	CABELLO POMA	ZULEMA	C.I.	9226314	Esc. Centro Tilata	6
5824	CABERO MARTINEZ	PABLO	C.I.	4299371	U.E. Achumani	7
5825	CABERO PATON	WILLY JESUS	C.I.	6166216	U.E. Amerinst	5
5826	CABERO SALINAS	HERLAN	C.I.	4758947	U.E. Amerinst	5
5827	CABEROS CASTRO	LEIDY NATALY GIOVANA	C.I.	14047119	Facultad de Ingeniería de Cursos Básicos y Pre Facultativos	1
5828	CABEROS RODRIGUEZ	SIXTO	C.I.	6004835	Facultad de Ingeniería de Cursos Básicos y Pre Facultativos	1
5829	CABEZAS	NURIA EUNISE	C.I.	12829599	U.E. Atipiris	3
5830	CABEZAS ATAHUACHI	OLIVER	C.I.	13020809	U.E. Humberto Arandia	1
5831	CABEZAS BARRERO	VIVIANA MARIOLY	C.I.	4084106	U.E. Oscar Unzaga De La Vega	1
5832	CABEZAS CALLE	ERICK RONALDO	C.I.	14945671	U.E. 18 de Diciembre B	3
5833	CABEZAS CALLE	SAMUEL	C.I.	7876791	Escuela Circa Cruzani	1
5834	CABEZAS CHAMBI	MIGUEL	C.I.	6033658	U.E. EspaÃ±a	5
5835	CABEZAS CONDORI	EVELIN GIOVANA	C.I.	11093211	U.E. Bolivia Mar B	3
5836	CABEZAS CONDORI	JOHN KEVIN	C.I.	11093210	U. E. 16 de Julio de Mapiri	3
5837	CABEZAS FLORES	RUDY ALBERTO	C.I.	5991169	U.E. Bolivia IV	1
5838	CABEZAS GOMEZ	JHONATAN YAMIL	C.I.	9968997	U.E. Puerto Mejillones Ciudad Satelite	5
5839	CABEZAS HERRERA	ALEX GROWER	C.I.	8759014	U.E. Gualberto Villarroel	1
5840	CABEZAS HERRERA	LIDIA	C.I.	6817044	Esc. Roberto Pabon	4
5841	CABEZAS LLUSCO	LUIS ALBERTO	C.I.	4251502	U.E. San Juan	2
5842	CABEZAS LUNA	SOFONIA BILDAD	C.I.	6788063	Escuela Eden	1
5843	CABEZAS MAMANI	ESTEBAN	C.I.	5722625	U.E. Rivera Alta	1
5844	CABEZAS MAMANI	LOURDES ENCARNACION	C.I.	6729608	U. E. Ave María Fundación Manos Abiertas Virgen de la Natividad	6
5845	CABEZAS MAMANI	YOHONY ORLAN	C.I.	7269444	U.E. ChojÃ±a	1
5846	CABEZAS MAYTA	ALVARO	C.I.	6748168	Colegio Ballivian	5
5847	CABEZAS MOYA	DAVID	C.I.	4932473	U. E. Bella Vista II	1
5848	CABEZAS PEÑARANDA	ANTONIO	C.I.	5968760	U.E. 1ro de Mayo	5
5849	CABEZAS RAMOS	RENAN JUNIOR	C.I.	6002782	U.E. Calama	5
5850	CABEZAS SOLARES	EUGENIA	C.I.	9925201	Esc. Roberto Pabon	4
5851	CABEZAS TANCARA	ZULMA ROCIO	C.I.	7011702	U.E. Simón Bolívar	3
5852	CABEZAS VILLALBA	BETZA	C.I.	14531708	U. E. Villa Camacho	1
5853	CABREJOS ACHA	CARLA PAOLA	C.I.	3479231	E.S.F.M.E.F.D. Antonio José de Sucre	1
5854	CABRERA	ADALID VICENTE	C.I.	13315635	U. E. Antonio Diaz Villamil A	2
5855	CABRERA ACARAPI	DANIEL	C.I.	9076589	U. E. Yunguyo Fe y Alegría B	3
5856	CABRERA ACARAPI	MARITZA NELLY	C.I.	9076586	U. E. Yunguyo Fe y Alegría B	3
5857	CABRERA AGUILAR	CARLOS FERNANDO	C.I.	9152204	Col. Nacional Mixto Copacabana	2
5858	CABRERA ALAVI	MAX EMILIANO	C.I.	3424636	U.E. Libertad en las Américas	5
5859	CABRERA APARICIO	GRECIA LORENA	C.I.	9120836	U. E. Fuerzas Armadas De La Nación	3
5860	CABRERA ARAKAKI	EMANUEL KIO JONATHAN	C.I.	4813542	U.E. Achumani	7
5861	CABRERA ARAMAYO	JUAN JOSE	C.I.	4315278	U.E. Amor de Dios	3
5862	CABRERA ARENAS	LUIS RUBEN	C.I.	6988341	U.E. Adrián Castillo Nava B	4
5863	CABRERA ARGANI	VANIA ADRIANA	C.I.	9164863	U. E. Abraham Lincoln	2
5864	CABRERA ASPIAZU	VICTOR HUGO	C.I.	4282528	U.E. Vicente Tejada	3
5865	CABRERA BELTRAN	MARIANA	C.I.	4319041	U. E. Flora Perez de Saavedra	1
5866	CABRERA BOZO	SILVIA GABRIELA	C.I.	7920209	U.E. Rose Marie Galindo de Barrientos	7
5867	CABRERA CADENA	EVER EZEQUIEL	C.I.	6997094	U.E. Gualberto Villarroel	2
5868	CABRERA CALLE	SHEILA MIREYA	C.I.	13246554	U.E. Puerto Mejillones Ciudad Satelite	5
5869	CABRERA CALLISAYA	LUIS	C.I.	4744350	Sub Alcaldía San Antonio	2
5870	CABRERA CALLISAYA	NESTOR HUGO	C.I.	8365387	U.E. Brasilia	3
5871	CABRERA CALLIZAYA	VIDAL IVAN	C.I.	9063433	U.E. Colorado	1
5872	CABRERA CAPIA	JOSUE ISMAEL	C.I.	12895175	U.E. Genoveva Ríos	3
5873	CABRERA CLAVIJO	LUZ TAMARA	C.I.	9154406	Sede Junta Vecinal San Antonio	1
5874	CABRERA COIMBRA	MATEO	C.I.	7776633	U.E. Boliviano del Sur	2
5875	CABRERA CONDE	ANGELICA	C.I.	3428000	U.E. Brig. My. Remberto Tapia	2
5876	CABRERA COROMI	MAXIMO	C.I.	6791175	Col. Juan XXIII	1
5877	CABRERA CORTEZ	FELICIDAD	C.I.	7017507	U. E. 16 de Febrero A	5
5878	CABRERA CUTIPA	MARIA DEL ROSARIO	C.I.	4813605	U.E. Adolfo Costa Du Rels	4
5879	CABRERA DORADO	JHON HERLAND	C.I.	7023834	U.E. Juan José Torrez Gonzales B	3
5880	CABRERA ERGUETA	HUASCAR	C.I.	3463762	U.E. Americano Obrajes	4
5881	CABRERA ESPINOZA	NELLY	C.I.	7070344	U.E. San José Fe y Alegría	5
5882	CABRERA EYZAGUIRRE	NATALIA ARIANA	C.I.	13607964	U.E. Dora Schmidt A	3
5883	CABRERA FLORES	FERNANDO	C.I.	4375476	Colegio Nacional Arturo Posnanski	2
5884	CABRERA GARCIA	DONATO OCTAVIO	C.I.	6004924	U.E. Santa Rosa De Lima B	3
5885	CABRERA GUTIERREZ	FERNANDO	C.I.	9897509	Sede Social Pacasa	1
5886	CABRERA GUTIERREZ	MARCELO JUAN	C.I.	5972406	U.E. Sergio Mauricio Villegas A	3
5887	CABRERA HUANCA	CELIA	C.I.	7089137	Colegio Nacional Arturo Posnanski	2
5888	CABRERA JUSTINIANO	YUBITZA	C.I.	6869911	U. E. 6 de Junio de Cosmos 79	4
5889	CABRERA LECOÑA	CELIA	C.I.	6909254	U. E. ChaÃ±ocahua	4
5890	CABRERA LOAYZA	ARNOLD	C.I.	7628027-1B	U.E. San Antonio Fe y Alegría	3
5891	CABRERA MAMANI	EDDY RAUL	C.I.	4795600	U.E. Brasilia	3
5892	CABRERA MAMANI	MELISSA KEITLIN	C.I.	10930004	U.E. 13 de Junio	1
5893	CABRERA MAMANI	SIMEON UZZIEL	C.I.	10021014	U.E. EspaÃ±a	5
5894	CABRERA MENECES	LESLIE	C.I.	9194514	U.E. San José I	3
5895	CABRERA MILLARES	JHAMIL MARIO	C.I.	12545255	U. E. Cnl. Max Toledo	4
5896	CABRERA MONCADA	ROLANDO	C.I.	6944000	U.E. Católico Mercedes B	2
5897	CABRERA MOSCOSO	JORGE EDMUNDO	C.I.	3491771	U.E. Franco Boliviano	6
5898	CABRERA ORTIZ	PATRICIA	C.I.	8440620	U. E. Ecológico 25 de Julio A	3
5899	CABRERA PALACIOS	MELQUIADES	C.I.	6099195	Escuela Cohoni	1
5900	CABRERA PARRAGA	JAIME JUNIOR	C.I.	9863325	U. E. Franz Tamayo Nro. 3	4
5901	CABRERA POMA	JUSTINA ELIZABETH	C.I.	4326206	U.E. Amor de Dios	3
5902	CABRERA QUISPE	ALICIA	C.I.	8430357	U.E. Sergio Mauricio Villegas A	3
5903	CABRERA QUISPE	ANA ISABEL	C.I.	9869245	U.E. 27 de Mayo A	4
5904	CABRERA QUISPE	EDGAR FELIPE	C.I.	5477881	U.E. Hugo Dávila A	4
5905	CABRERA QUISPE	NICKY BEIMAR	C.I.	14702411	U.E. Copacabana C	4
5906	CABRERA QUISPE	RONALD PABLO	C.I.	6169105	Col. Juan XXIII	2
5907	CABRERA QUISPE	SONIA MARITZA	C.I.	6796858	Col. Juan XXIII	2
5908	CABRERA QUISPE	VICTOR	C.I.	10037696	U. E. Yunguyo Fe y Alegría B	4
5909	CABRERA QUISPE	VICTOR MANUEL	C.I.	8443913	U. E. Antonio Diaz Villamil A	2
5910	CABRERA RAMOS	ISRAEL MILTON	C.I.	4831301	U.E. Puerto Mejillones Ciudad Satelite	6
5911	CABRERA RAMOS	ROXANA	C.I.	13850366	U.E. San José Fe y Alegría	5
5912	CABRERA REGUERIN	YLBER	C.I.	6743714	U.E. Copacabana C	4
5913	CABRERA ROCA	PATRICIA DEL PILAR	C.I.	6962655	Escuela Simona Manzaneda	2
5914	CABRERA ROJO	ALEJANDRO MARIO	C.I.	4763929	U. E. Eloy Ã□lvarez Plata	1
5915	CABRERA SILES	FERNANDO MARTIN	C.I.	3459711	U.E. Juan Herschel A	3
5916	CABRERA SOLANO	MARIA	C.I.	6199673	Esc. Rene Barrientos Ortuno	3
5917	CABRERA SUÑAGUA	IVAN	C.I.	11542913	U.E. Mariscal Santa Cruz	2
5918	CABRERA ZAPATA	ERICK ALEJANDRO	C.I.	13549347	U.E. 6 de Junio	3
5919	CACASACA CORANI	CELIA	C.I.	5948279	Esc. Mixto 16 De Julio	1
5920	CACASACA CORANI	EUGENIO	C.I.	9944306	Esc. Mixto 16 De Julio	1
5921	CACASACA ESTEBAN	MOISES RODRIGO	C.I.	7055546	U.E. Huayna Potosí	4
5922	CACERES	BASILIA	C.I.	9200524	Esc. San Juanito	1
5923	CACERES AGUILAR	ELZA LETICIA	C.I.	6073071	U.E. Cristal A	3
5924	CACERES AGUILAR	MARGARITA	C.I.	4907381	U.E. Union Europea A	6
5925	CACERES AGUILAR	SONIA	C.I.	6939424	Unidad Educativa German Busch	1
5926	CACERES APAZA	FRANZ	C.I.	13606523	U.E. República de Cuba	4
5927	CACERES ARAMAYO	PAMELA LIZETH	C.I.	12769019	U.E. 23 de Marzo B	5
5928	CACERES ARGANI	ESTHER LAURA	C.I.	3364213	U.E. San Ignacio	3
5929	CACERES ARRATIA	DANIEL	C.I.	7029902	U.E. Bolivia Mar B	3
5930	CACERES ARUQUIPA	MISAEL PENIEL	C.I.	8345533	U.E. La Merced B	4
5931	CACERES ARUQUIPA	PEDRO	C.I.	5966275	U.E. Mercedes Elio De Rivero B	4
5932	CACERES AZAD	YEDALY LURIA	C.I.	1766957	U.E. Agustín Aspiazu	3
5933	CACERES CACERES	RICARDO VALENTIN	C.I.	4803565	U.E. Huayna Potosí	4
5934	CACERES CALLAU	GABRIEL ISAI	C.I.	6949644	Iglesia del Nazareno Boliviano	1
5935	CACERES CALLISAYA	JOSELIN	C.I.	7042014	U.E. Los Andes	3
5936	CACERES CALLIZAYA	MARY LENIA	C.I.	10079943	U.E. José Antonio Paredes Candia	7
5937	CACERES CATARI	PABLO	C.I.	7375364	Esc. Teodomiro Urquiola	2
5938	CACERES CHOQUE	ROSMERY	C.I.	7319230	U. E. Bautista Saavedra	7
5939	CACERES CHUQUIMIA	CARLA	C.I.	8308428	U.E. Sagrado Corazón de Jesús	3
5940	CACERES CONDE	HECTOR MICHEL	C.I.	9202990	U.E. Gral. José de San Martin	5
5941	CACERES CONDE	PATRICIA SOCORRO	C.I.	9119925	U.E. Gral. José de San Martin	5
5942	CACERES COPATITE	DIONICIO	C.I.	6065181	U.E. EspaÃ±a	5
5943	CACERES DEL VILLAR	MARIANA GUISELA	C.I.	3447325	U.E. René Barrientos OrtuÃ±o	3
5944	CACERES ESTEBAN	FLORA	C.I.	6864759	Esc. Mixto 16 De Julio	2
5945	CACERES ESTEBAN	RUBEN JULIO	C.I.	6175670	U. E. El Progreso A	6
5946	CACERES FLORES	ANGEL	C.I.	6974766	Esc. San Juanito	1
5947	CACERES FLORES	JHOVANA IVONE	C.I.	8368068	U.E. Sergio Mauricio Villegas A	3
5948	CACERES GONZALES	VERONICA	C.I.	5481520	U.E. Union Europea A	6
5949	CACERES GUTIERREZ	VALERIA	C.I.	12894388	Esc. Evaristo Valle	4
5950	CACERES HUANQUIRI	ISRAEL JOSUE	C.I.	6732330	U.E. Brig. My. Remberto Tapia	2
5951	CACERES ITURRALDE	CARLA INES	C.I.	3559614	U.E. Rose Marie Galindo de Barrientos	7
5952	CACERES KAMA	CATERIN	C.I.	8312178	U.E. San Martín de Porres	5
5953	CACERES LAIME	ISAAC ALBERTO	C.I.	6658555	U.E. Franco Boliviano	6
5954	CACERES LARICO	ELBARDO	C.I.	5480741	U.E. Union Europea A	6
5955	CACERES LIMACHI	DOLI	C.I.	6735885	U.E. The Strongest	2
5956	CACERES LIMACHI	EVA NORMA	C.I.	6735877	U. E. Raúl Salmón de la Barra	2
5957	CACERES LIMACHI	JONATHAN	C.I.	10078370	U. E. Brasil	4
5958	CACERES LIMACHI	JUANA	C.I.	4802321	U.E. Gral. Jose Manuel Pando	1
5959	CACERES LIMACHI	LIDIA JOSEFINA	C.I.	6047439	U. E. Héroes de Octubre	1
5960	CACERES LOAYZA	ROCIO LENNY	C.I.	6966077	U.E. Libertad Nro 1	3
5961	CACERES LUNA	JORGE LUIS	C.I.	4038804	U.E. Genoveva Ríos	3
5962	CACERES MAMANI	EMILIANA	C.I.	6873428	U.E. Agustín Aspiazu	2
5963	CACERES MAMANI	FIDEL	C.I.	14460721	Ladislao Cabrera	2
5964	CACERES MAMANI	GABRIEL	C.I.	6106867	U.E. República de Cuba	4
5965	CACERES MAMANI	NAYRA	C.I.	9083595	U.E. Juvenal Mariaca B	4
5966	CACERES MAMANI	NESTOR	C.I.	9962733	Colegio Ballivian	5
5967	CACERES MAMANI	PAULINO	C.I.	8425020	Esc. San Juanito	1
5968	CACERES MAMANI	ROGELIO	C.I.	7055744	Unidad Educativa Villa Rosario	1
5969	CACERES MARQUEZ	EVA PATRICIA	C.I.	9944105	U.E. Calama	5
5970	CACERES MIRANDA	ANGELA	C.I.	13314368	U. E. Soracachi	1
5971	CACERES MORON DE LOS ROBLES	ISHVARA MARIA-LUZ	C.I.	3334766	Instituto Tecnológico Ayacucho	6
5972	CACERES NEYROT	VERANDA ELENA	C.I.	6958483	Centro de Capacitacion Inti Paxsi	2
5973	CACERES PACHURI	ZULMA DENIS	C.I.	8346665	U.E. Nuestra SeÃ±ora de Fátima	2
5974	CACERES PAREDES	MARLENE LOURDES	C.I.	3395990	U.E. Gran BretaÃ±a	4
5975	CACERES PARI	ALEX	C.I.	4964698	Colegio Santiago De Huata	1
5976	CACERES PERALTA	RAYDER CRISTIAN	C.I.	11082924	Colegio Inicua Alto	1
5977	CACERES QUINALLATA	LIMBERT EMERSON	C.I.	4325640	U. E. Club de Leones Nro. 2	4
5978	CACERES RAMIREZ	KEVIN SAMUEL	C.I.	13054890	U.E. Illimani	6
5979	CACERES RAMOS	OLGA	C.I.	6030928	U.E. Ingavi	4
5980	CACERES ROSALES	ANABEL JAZMIN	C.I.	12861512	U.E. Villa Callapa	2
5981	CACERES RUIZ	DAEN CARLOS	C.I.	12458546	Col. Jhon F. Keneddy	4
5982	CACERES SALAS	ENRIQUE	C.I.	13641374	Esc. Mixto 16 De Julio	2
5983	CACERES SAPIENCIA	LENNART MAURICIO	C.I.	12605125	U.E. Ricardo José Bustamante A	1
5984	CACERES SOLIZ	ELISABETH	C.I.	6759443	Esc. Nucleo Abispaya	1
5985	CACERES TOQUI	MARCELO	C.I.	9194609	U.E. San Martín de Porres	5
5986	CACERES TOQUI	MAURICIO	C.I.	10016028	U.E. Gran Poder B	2
5987	CACERES VASQUEZ	SUSANA	C.I.	3353828	U.E. El Pedregal	2
5988	CACERES VELASCO	CESAR AUGUSTO	C.I.	6829973	U.E. Franco Boliviano	6
5989	CACERES VELASQUEZ	TEREZA	C.I.	6940004	Col. Pedro Domingo Murillo	2
5990	CACERES YUCRA	NATALY	C.I.	6049997	U.E. Union Europea A	6
5991	CACHACA BUSTOS	REBECA	C.I.	13184508	U.E. Kellhuiri	1
5992	CACHACA FLORES	DAYAN ESTHER	C.I.	6958552	U.E. Vicente Donoso Torres A	3
5993	CACHACA FLORES	ROSMERY	C.I.	6819944	U.E. Atipiris	3
5994	CACHACA GONZALES	LIDIA NIEVES	C.I.	4375334	U.E. Nacional Santiago de Callapa	1
5995	CACHACA MARCA	MACARIO	C.I.	7015397	U.E. Bolivia Mar B	3
5996	CACHACA NINA	REYNA NANCY	C.I.	9198732	U.E. German Busch	1
5997	CACHACA PERALTA	ELSA	C.I.	4990245	U.E. 3 de Mayo B	4
5998	CACHACA PEREZ	ELIZABETH	C.I.	8380018	U.E. Kellhuiri	1
5999	CACHACA QUISPE	BRIGEDO	C.I.	9096537	U. E. Huayca	1
6000	CACHACA SEQUEIRA	JHILDA	C.I.	9061013	U.E. Asociada Villa Barrientos	1
6001	CACHACA TAPIA	CARMELO	C.I.	7094945	U.E. Tarapaca Junthuma B	5
6002	CACHAGA APAZA	KIMBERLY	C.I.	12700079	Esc. Roberto Pabon	4
6003	CACHAGA CHUQUIMIA	RICHARD	C.I.	6033751	U.E. Atipiris	3
6004	CACHAGA CHUQUIMIA	SERGIO RICARDO	C.I.	9943003	U.E. Virgen De Copacabana A	1
6005	CACHAGA CHURQUE	JUAN LUIS	C.I.	7010841	U.E. 25 de Julio Senkata A	5
6006	CACHAGA LLANCO	JAIME	C.I.	6076525	Col. Huariscata	1
6007	CACHAGA MALDONADO	SIMEON	C.I.	4377532	Col. Huariscata	1
6008	CACHAGA POMA	ALVARO	C.I.	13212271	U.E. German Busch	1
6009	CACHAGA SARZURI	RAFAEL	C.I.	10923272	Colegio Playa Vinto	1
6010	CACHARANI CANAVIRI	PATRICIA ADITA	C.I.	4790551	U. E. Bolivia I	2
6011	CACHI ADUVIRI	MASSIEL EDITH	C.I.	9860518	U.E. Pablo Iturri Jurado B	4
6012	CACHI ALAVE	SULMA	C.I.	6821107	U.E. Juvenal Mariaca B	4
6013	CACHI ALIAGA	MILTON ELIO	C.I.	10028702	U.E. Villa Tunari	5
6014	CACHI BORRAS	RUTH	C.I.	8674552	U. E. Luis Espinal de Collpani	5
6015	CACHI CABEZAS	EDGAR FLORENCIO	C.I.	5598794	Esc. German Busch	2
6016	CACHI CACHI	PAMELA	C.I.	8379386	U.E. Ecológico Los Pinos B	4
6017	CACHI CALLIZAYA	JAVIER	C.I.	7095961	U.E. Gral. Juan José Torres Gonzales	3
6018	CACHI CHOQUE	JUSTO	C.I.	8280096	U.E. Las Delicias A	3
6019	CACHI CONDORI	ABRIL LORENA	C.I.	8467291	U.E. Chasquipampa A	5
6020	CACHI CONDORI	LORENA CLAUDIA	C.I.	10084877	U.E. José Santos Vargas I	3
6021	CACHI CONDORI	MATILDE	C.I.	6910007	U.E. José Antonio Paredes Candia	7
6022	CACHI CONDORI	OLIBER	C.I.	11075100	Esc. Evaristo Valle	4
6023	CACHI ERGUETA	HUMBERTO	C.I.	6811617	Esc. Kella Kella	1
6024	CACHI FERNANDEZ	FORTUNATA	C.I.	6531519	Unidad Educativa Pedro Domingo Murillo	1
6025	CACHI FLORES	FRANKLIN	C.I.	6070461	Unidad Educativa Central Quinuni	1
6026	CACHI GARCIA	MARIA DELICIA	C.I.	5991397	U.E. Puerto Mejillones Ciudad Satelite	6
6027	CACHI LAURA	ERLAN	C.I.	16810957	U.E. Rotary Chuquiago Marca	5
6028	CACHI LAURA	IRENE	C.I.	6122076	U.E. Huari Belen B	1
6029	CACHI LEYVA	MARIBEL	C.I.	14041912	U.E. Rose Marie Galindo de Barrientos	8
6030	CACHI LOPEZ	ALVARO ELOY	C.I.	6734414	U.E. Santa Maria de Los Ã□ngeles	4
6031	CACHI LOPEZ	ERIKA CLEOFE	C.I.	4912840	U. E. Club de Leones Nro. 2	4
6032	CACHI LOPEZ	MARCO ANTONIO	C.I.	8468495	Esc. Roberto Pabon	4
6033	CACHI LUNA	ALVARO ADRIAN	C.I.	6741952	U.E. Loret

No.	Apellidos	Nombres	Tipo Doc.	Doc. Identidad	Recinto	Mesa
6059	CACHICATARI RAMOS	BEYMAR	C.I.	9948708	U. E. Morocollo	1
6060	CACHICATARI TICONA	ROLANDO	C.I.	6037697	U.E. Gran BretaÃ±a	4
6061	CACHUTA CHUI	BERNA	C.I.	4243577	U. E. Copacabana Fe y Alegría	3
6062	CADENA	JULIANA	C.I.	6982673	U.E. República de Cuba	4
6063	CADENA ALANOCA	RUBEN ISRAEL	C.I.	6037499	U.E. Sagrado Corazón de Jesús	4
6064	CADENA APAZA	PAULINA NORA	C.I.	6879294	U.E. Fray Jose Antonio Zampa	1
6065	CADENA ARCE	GABRIEL VICTOR	C.I.	10039161	U.E. La Paz	2
6066	CADENA BAUTISTA	OMAR GASTON	C.I.	10026952	U. E. 10 de Junio	2
6067	CADENA BLACUTT	DANIEL SIDNEY	C.I.	4588187	U.E. Mcal. de Zepita	2
6068	CADENA CESPEDES	BRAULIO JOSE	C.I.	6891956	Sede Social	1
6069	CADENA CHOQUE	ANTONIA LUCIA	C.I.	6129828	U.E. República de Cuba	4
6070	CADENA CHOQUE	JUANA MARUJA	C.I.	4782767	U.E. Rafael Pabón	3
6071	CADENA CRUZ	BRADY ROSS	C.I.	6980740	U.E. Rosario	2
6072	CADENA ESPINOZA	JUAN PABLO	C.I.	13299486	U.E. Mcal. José Ballivián A	2
6073	CADENA GUTIERREZ	DERRICK PATRIK	C.I.	11076147	U.E. 12 de Octubre	3
6074	CADENA GUTIERREZ	LAYLA KAREN	C.I.	9123821	U.E. 12 de Octubre	3
6075	CADENA HUANCA	JOSE LUIS	C.I.	6037615	U. E. Luis Espinal de Collpani	5
6076	CADENA LAURA	RUBEN	C.I.	9174313	U. E. Oscar Alfaro B	3
6077	CADENA LAYME	MELANNY	C.I.	16887748	Colegio Omasuyos	3
6078	CADENA LAZO	JHENNY	C.I.	10014333	U. E. San Roque	6
6079	CADENA LUCANA	SAUL	C.I.	8345148	U. E. Raúl Salmón de la Barra	2
6080	CADENA MAMANI	AYMAR GABRIELA	C.I.	15547629	U.E. 25 de Julio Senkata A	5
6081	CADENA MAMANI	JESICA SOLEDAD	C.I.	6676266	U.E. San José Fe y Alegría	6
6082	CADENA MAMANI	MARLENY	C.I.	12452467	U.E. Elizardo Perez	3
6083	CADENA PAQUIRI	MAYRA BELEN	C.I.	8449169	U. E. Sergio Suarez Figueroa	5
6084	CADENA RAMOS	MAYTE DANITHZA	C.I.	11106936	U. E. Fabril 18 de Mayo	2
6085	CADENA SALAZAR	DARLING ZORAYA	C.I.	6891907	U.E. Carlos Crespo	2
6086	CADENA SOSA	YOVANI FABIO	C.I.	4888342	U.E. Miguel de Cervantes Saavedra	3
6087	CADENA VARGAS	CINTHYA XIMENA	C.I.	9109196	U.E. Copacabana C	4
6088	CADENAS FERNANDEZ	JESSICA MARLEN	C.I.	9081679	Instituto Tecnológico Ayacucho	6
6089	CADILLO	BENJAMIN	C.I.	9916906	U. E. ChaÃ±ocahua	4
6090	CADILLO QUISPE	NELLY	C.I.	12636175	U. E. Asiriri	1
6091	CADILLO QUISPE	YOLA	C.I.	7007750	U.E. 18 de Diciembre B	3
6092	CADIMA AGUILAR	WALKER EDGAR	C.I.	4788867	Col. Rvdo. Victor Aruazo Plaza Principal	1
6093	CADIMA ARDAYA	ADRIAN	C.I.	6090190	U.E. Cristiano Vida Nueva	3
6094	CADIMA SANCHEZ	CARLOS MANUEL	C.I.	13244252	U.E. Irene Nava de Castillo B	5
6095	CADIMA SANCHEZ	KARLA SUSANA	C.I.	4309106	U.E. Juan Pablo II	2
6096	CADIZ QUISPE	JESUS ALEJANDRO	C.I.	8774104	U.E. Martin Cardenas Hermosa C	7
6097	CADIZ QUISPE	SORAYA VANESSA	C.I.	9088561	U.E. Martin Cardenas Hermosa C	7
6098	CADIZ QUISPE	VIVIANA LETICIA	C.I.	8774103	U.E. Martin Cardenas Hermosa C	7
6099	CAGUASIQUITA MAMANI	CARLA VANESSA	C.I.	13152825	U.E. Nazario Pardo Valle	2
6100	CAHUA MAMANI	FELIX	C.I.	8295481	U.E. Ernesto Che Guevara	4
6101	CAHUANA CHUQUIMIA	DINA JANETH	C.I.	10063541	U. E. ChaÃ±ocahua	4
6102	CAHUANA CHURA	SABINO	C.I.	6837305	U.E. Nacional Litoral	1
6103	CAHUANA CHURATA	LUCY	C.I.	8393093	Esc. Fernando Eloy Guachalla	1
6104	CAHUANA CONDORI	ALEX LIZANDRO	C.I.	10914993	U.E. 24 de Junio A	4
6105	CAHUANA CUTILI	GIOVANA ROSAISELA	C.I.	10065645	U.E. Néstor Paz Zamora	5
6106	CAHUANA GONZALO	MARGARITA	C.I.	6745288	U.E. Achumani	7
6107	CAHUANA LARICO	DANER HUMBERTO	C.I.	14186552	U. E. Franz Tamayo de Río Seco A	5
6108	CAHUANA LIMACHI	RUBEN	C.I.	11072653	Colegio Fraz Tamayo Fe y Alegria	1
6109	CAHUANA LOZA	ABRAAM	C.I.	5981538	U.E. Venezuela	1
6110	CAHUANA MAMANI	IRMA	C.I.	5477791	Esc. Centro Tilata	6
6111	CAHUANA MAMANI	OLIVER	C.I.	10071442	U.E. Atipiris	3
6112	CAHUANA MORALES	GABRIELA	C.I.	13211501	U. E. San Vicente de Paul Fe y Alegría	4
6113	CAHUANA QUISPE	RAUL	C.I.	10037030	U. E. República de Italia	3
6114	CAHUANA QUISPE	ROLY EDDY	C.I.	6869877	U.E. Villa Tunari	6
6115	CAHUAPAZA CAUNA	CRISTINA	C.I.	9074700	U. E. Walter Alpire Duran A	5
6116	CAHUAPAZA CONDE	MONICA CECILIA	C.I.	5975123	U.E. Adrián Castillo Nava B	4
6117	CAHUAPAZA CORI	FIDEL	C.I.	6882515	Esc. Central Sorejaya	1
6118	CAHUAPAZA GUAYGUA	MONICA	C.I.	8264649	U.E. Nazareno Basil Miller	2
6119	CAHUAPAZA HUANCA	XIMENA	C.I.	9210678	U.E. Mcal. José Ballivián A	2
6120	CAHUAPAZA LLULLUMANI	MARTHA	C.I.	6874278	U.E. Luis Espinal Camps Fe y Alegría	2
6121	CAHUAPAZA MAMANI	ABEL	C.I.	8415321	Esc. Central Sorejaya	1
6122	CAHUAPAZA MAMANI	AMALIA	C.I.	6027687	Esc. Central Sorejaya	1
6123	CAHUAPAZA MAMANI	PAMELA LINDA	C.I.	6974295	U.E. Agustín Aspiazu	3
6124	CAHUAPAZA SERRANO	WENDY ISELA	C.I.	10080313	U.E. Tupac Katari	2
6125	CAHUAPAZA TICONA	LUCAS DANIEL	C.I.	9090896	U.E. Huancane	2
6126	CAHUAPAZA VASQUEZ	RUBEN	C.I.	4816086	U.E. 1ro de Mayo	5
6127	CAHUASA GUARACHI	LUCY GUADALUPE	C.I.	10065562	U. E. Villa Adela Yunguyo	3
6128	CAHUASA QUISPE	GRACIELA	C.I.	4858794	U.E. Francisco de Miranda B	3
6129	CAHUASA QUISPE	LUIS ALEJANDRO	C.I.	9902393	U. E. Sergio Suarez Figueroa	5
6130	CAHUASA ROJAS	TERESA	C.I.	7079537	U. E. San Roque	6
6131	CAHUASA TORREZ	MARCO ANTONIO	C.I.	4798602	U. E. San Simón de Ayacucho A	2
6132	CAHUASIQUITA APAZA	EDDY	C.I.	9994278	Esc. Fernando Eloy Guachalla	1
6133	CAHUASIQUITA HERRERA	ALBERTINA JESUSA	C.I.	4954277	Esc. Fernando Eloy Guachalla	1
6134	CAHUASIQUITA MAYTA	MAYTE	C.I.	12482930	Esc. Fernando Eloy Guachalla	1
6135	CAHUASIQUITA VELASCO	DIEGO RONALD	C.I.	8328128	U. E. Santa Rosa	2
6136	CAHUAYA ARUQUIPA	JORGE LUIS	C.I.	6728669	U. E. Juan Carlos Flores Bedregal	5
6137	CAHUAYA BAUTISTA	FRANZ ANDREY	C.I.	13629008	U.E. Rafael Mendoza Castellón B	3
6138	CAHUAYA CARI	MARIA LUZ	C.I.	9917035	U.E. EspaÃ±a	5
6139	CAHUAYA CHOQUE	ANTONIO ZACARIAS	C.I.	4874004	U.E. Holanda	8
6140	CAHUAYA COLQUEHUANCA	ANA MARIA	C.I.	6727007	U.E. Carlos Palenque Aviles Dolores F	2
6141	CAHUAYA CONDORI	CROLLY RONAL	C.I.	8338053	U. E. San Roque	6
6142	CAHUAYA CONDORI	DANNY SEVERO	C.I.	8344986	U. E. Bautista Saavedra	7
6143	CAHUAYA CORDERO	PRISCILA	C.I.	8293302	Polifuncional San Isidro	1
6144	CAHUAYA ESPINAL	FRANK DANIEL	C.I.	8433731	U. E. Copacabana Fe y Alegría	3
6145	CAHUAYA LIA	MARISOL	C.I.	8400928	U.E. EspaÃ±a	5
6146	CAHUAYA MAMANI	AURELIO LUCIO	C.I.	6924319	Colegio Nacional Mixto Tito Yupanqui	1
6147	CAHUAYA MAMANI	BRAYAN EDDY	C.I.	13796999	U.E. Tupac Katari	2
6148	CAHUAYA MAMANI	DELIA	C.I.	4772251	Colegio Nacional Mixto Huatajata	1
6149	CAHUAYA MAMANI	JOSE LUIS	C.I.	6006072	Colegio Nacional Mixto Huatajata	1
6150	CAHUAYA POCOACA	NICOLASA	C.I.	4331686	Esc. 18 de Noviembre	3
6151	CAHUAYA QUINO	BERTHA	C.I.	15082866	Colegio Mariscal Santa Cruz	2
6152	CAHUAYA QUISPE	JUAN CARLOS	C.I.	12484752	U.E. Luis Espinal Camps Nro 1	3
6153	CAHUAYA SALAZAR	JUAN CARLOS	C.I.	11062619	U.E. Hichuraya Baja	1
6154	CAHUAYA SONCO	LEAO ALEX	C.I.	4992154	U. E. Bautista Saavedra	7
6155	CAHUAYA SUCOJAYO	LOURDES	C.I.	4776826	U.E. Villa Tunari	6
6156	CAHUAYA TARQUI	ALEX ALBERTO	C.I.	6821703	U. E. El Progreso A	6
6157	CAHUAYA TARQUINO	EMANUEL SALVADOR	C.I.	12395175	U. E. Cuerpo de Cristo Fe y Alegría	2
6158	CAHUAYA TROCHE	ARIEL	C.I.	6074584	Dirección Departamental de Educación La Paz	2
6159	CAHUAYA ULO	ROSSINA	C.I.	6800578	Sede Social de Bella Vista Central II	2
6160	CAHUAYA ZAPANA	RONALD	C.I.	7074706	U.E. Daniel Sanchez Bustamante II	4
6161	CAHUAZA GUTIERREZ	RAMIRO	C.I.	6021203	U.E. Santiago I	3
6162	CAHUNA MAMANI	NANCY	C.I.	11091064	Col. Pedro Domingo Murillo	1
6163	CAHUNA MANCILLA	JESUS WILZON	C.I.	15027807	U.E. Gran BretaÃ±a	4
6164	CAIMANI ARA	IVETH	C.I.	9096052	U.E. Ecológico Los Pinos B	4
6165	CAIMANI CHAIRIQUE	AMPARO	C.I.	11085442	U.E. Santa Ana de Mosetenes	1
6166	CAIMANI CHAIRIQUE	KAREN	C.I.	11085440	U.E. Santa Ana de Mosetenes	1
6167	CAIRA QUISPE	MARILYN DAYANA	C.I.	9954710	U.E. San Juan	2
6168	CAIRA QUISPE	VALERIA ANAHI	C.I.	11082469	U.E. Amig Chaco	1
6169	CAISINA IRAZABAL	TOMAS	C.I.	13878518	Esc. P. Domingo Murillo	2
6170	CAIZARI PAINA	SIMON	C.I.	5509784	Esc. Rene Barrientos Ortuno	4
6171	CAIZARI QUISBERT	MARIEL CLAVEL	C.I.	8300079	U.E. Elodia de Lijeron	2
6172	CAIZARI QUISBERT	RENAN BISMARCK	C.I.	6829980	U.E. Elodia de Lijeron	2
6173	CAJAS VELASQUEZ	FRANKLIN	C.I.	6076731	U.E. Puerto de Guaqui	4
6174	CAJIAS LUNA	JUAN CARLOS	C.I.	4261829	U.E. Martin Cardenas Hermosa C	8
6175	CALA	DOMINGO	C.I.	4798380	U.E. Manuel Isidoro Belzu	1
6176	CALA AJNOTA	DEYSI	C.I.	9928396	U.E. Gral. Juan José Torres Gonzales	3
6177	CALA AJNOTA	REYNA REMEDIOS	C.I.	9928357	U. E. Walter Alpire Duran A	5
6178	CALA ALIAGA	MARIA JOSE	C.I.	9130289	U.E. Cap. Luis Rivero Sanchez	3
6179	CALA ARANO	GABRIEL JESUS	C.I.	8187933	U. E. Eloy Ã lvarez Plata	1
6180	CALA AVIRCATA	JENNY MAGALY	C.I.	6773127	U.E. 14 de Noviembre Paz y Unidad	3
6181	CALA CONDORI	BISMAR AMERICO	C.I.	10096813	U.E. Manuel Isidoro Belzu	1
6182	CALA CONDORI	ELIANA LIZETH	C.I.	9979098	U.E. Horizontes A	2
6183	CALA CONDORI	MARIZOL	C.I.	9130245	U.E. Cap. Luis Rivero Sanchez	3
6184	CALA KELCA	HIGOR FERNANDO	C.I.	13254990	Unidad Educ. Felix Ernesto Moscoso	1
6185	CALA MAMANI	JUSTO PASTOR	C.I.	6825340	U.E. Rvdo. Padre Walter Strub A	4
6186	CALA MAMANI	SILVESTRE EUGENIO	C.I.	3493036	U.E. Genoveva Ríos	3
6187	CALA MENDOZA	JUAN PABLO	C.I.	4906610	U. E. Franz Tamayo Nro. 3	4
6188	CALA PALACIOS	CRISTIAN IVAN	C.I.	9211318	U.E. Daniel Sanchez Bustamante II	5
6189	CALA PAREDES	JENNY VERONICA	C.I.	4875589	U.E. Topater	3
6190	CALA TARQUI	ESTELA	C.I.	6199937	U. E. Fernando Nogales Castro Fe y Alegría	4
6191	CALA TICONA	JUAN CARLOS	C.I.	7043124	U.E. Puerto Mejillones Ciudad Satelite	6
6192	CALA VILLARROEL	JORGE MIGUEL	C.I.	7090759	U.E. La Paz	2
6193	CALAHUMANA QUISPE	BETZA	C.I.	8396778	Colegio San Salvador	1
6194	CALAHUMANA TICONA	JAIME	C.I.	9880827	U.E. Libertador Simón Bolívar	1
6195	CALAHUMANI HUALLPA	FRANKLIN	C.I.	8397745	U.E. Libertador Simón Bolívar	1
6196	CALAHUMANI HUALLPA	HENRY	C.I.	8397492	U.E. Pacallo	1
6197	CALAHUMANI VARGAS	RUBEN	C.I.	8315560	U. E. Abraham Lincoln	2
6198	CALAMANI	MAURICIO LUIS	C.I.	15211256	U. E. República Popular de China	4
6199	CALAMANI ALEGRIA	ANGELES ALEJANDRA	C.I.	13150133	U.E. Bolívar Municipal	2
6200	CALAMANI CALLISAYA	CANDELARIA	C.I.	6975365	Núcleo Escolar Taypi Ayca	1
6201	CALAMANI CATARI	FABIANA	C.I.	6985123	Esc. Rene Barrientos Ortuno	4
6202	CALAMANI CHIARA	JUSTINA	C.I.	6188309	Colegio Pasarani	1
6203	CALAMANI CHURA	JOSE LUIS	C.I.	4749332	U.E. Agustín Aspiazu	3
6204	CALAMANI CHURATA	SEVERINO	C.I.	7080200	U.E. Ingavi	4
6205	CALAMANI CONDORI	REBECA	C.I.	9942552	U.E. Mcal. Antonio Jose de Sucre	4
6206	CALAMANI CUNO	FORTUNATO	C.I.	2645947	U. E. Llachuani	1
6207	CALAMANI FUENTES	MERY	C.I.	6866441	U.E. San Pedro	2
6208	CALAMANI HUANCA	REYNALDO	C.I.	10032324	U. E. San Roque	6
6209	CALAMANI LEON	CAMILA LUCIANA	C.I.	13753744	U.E. República Dominicana	4
6210	CALAMANI MAMANI	ESTEBAN CARLOS	C.I.	6883725	Colegio Las Mercedes	1
6211	CALAMANI MAMANI	GABRIELA CLAUDIA	C.I.	7057129	Complejo Deportivo San Luis	1
6212	CALAMANI MAMANI	SEVERO	C.I.	6885416	Escuela Nucleo Elizardo Perez De M.	1
6213	CALAMANI MARAZA	JULIA	C.I.	6754266	U.E. Illimani	4
6214	CALAMANI MERLO	JUANA	C.I.	6160450	U.E. Filadelfia	1
6215	CALAMANI NINA	EDWIN BENJAMIN	C.I.	6721394	U. E. Circuata I	1
6216	CALAMANI OTOYA	GUILLERMO	C.I.	6772200	Casa Cultural San Juan de Coripata	1
6217	CALAMANI PACO	JAVIER ROBERTO	C.I.	7085450	U.E. Santa Rosa de Lima	2
6218	CALAMANI QUILLA	REYNALDO	C.I.	6983315	U.E. Colopampa Grande	1
6219	CALAMANI QUISPE	HILDA	C.I.	6176941	U. E. Bautista Saavedra	8
6220	CALAMANI QUISPE	LIDIA	C.I.	6176918	Casa Cultural San Juan de Coripata	1
6221	CALAMANI QUISPE	MAXIMA SIMONA	C.I.	6099340	Col. San Luis Wila Cala	1
6222	CALAMANI QUISPE	VIDAL	C.I.	7094277	U. E. Oscar Alfaro B	3
6223	CALAMANI QUISPE	WALTER ELOY	C.I.	5002782	U. E. Gil Tapia Rada	3
6224	CALAMANI SAMO	SUSANA	C.I.	9990354	U.E. Ernesto Che Guevara	4
6225	CALAMANI SERRANO	AYDA	C.I.	8420502	U.E. Rosemary G. de Barrientos	2
6226	CALAMANI SERRANO	NOEL	C.I.	9195768	U.E. Yolosa	1
6227	CALAMANI SONCO	EULOGIA	C.I.	6040686	U. E. San Roque	6
6228	CALAMANI SURI	MARIA ELENA	C.I.	7088578	U.E. Mcal. Andrés de Santa Cruz	4
6229	CALAMANI TINTAYA	MARLENE	C.I.	9107420	U. E. Bautista Saavedra	8
6230	CALAMANI TOLA	JHOEL SANTOS	C.I.	12797421	U.E. Illimani	4
6231	CALAMANI VARGAS	BRAYAN	C.I.	14291428	U.E. Mcal. Antonio Jose de Sucre	4
6232	CALAMANI YAHUASI	DELFINA	C.I.	7034944	Esc. Rene Barrientos Ortuno	4
6233	CALAMANI YAHUASI	JOAQUINA DORA	C.I.	10021321	U.E. Adrián Castillo Nava A	1
6234	CALANCHA GOMEZ	MARTHA	C.I.	2645840	U.E. Illimani	6
6235	CALANCHA SANDOVAL	NATALIA BELEN	C.I.	6991470	U.E. Amerinst	5
6236	CALANCHI COLQUE	ANDRES	C.I.	9226294	U.E. Horizontes A	2
6237	CALANCHI COLQUE	MARISOL	C.I.	8377150	U.E. Bolivia Mar B	3
6238	CALANCHI YANA	MIGUEL ANGEL	C.I.	9231148	U.E. Tarapaca Junthuma B	5
6239	CALANI AJNO	LIMBET ISIDRO	C.I.	9172645	U.E. Nacional Litoral	1
6240	CALANI CONDORI	LUIS FERNANDO	C.I.	7005991	U. E. John Fitzgerald Kennedy	1
6241	CALANI ESPEJO	NOEMI CARMEN	C.I.	9983625	U. E. Warisata	1
6242	CALANI FERNANDEZ	PORFIRIO	C.I.	17226892	U.E. Nacional Litoral	2
6243	CALANI FRESCO	ABRAHAM	C.I.	9927713	Col. Jhon F. Keneddy	4
6244	CALANI HUANACO	OFELIA	C.I.	6811198	U. E. República de China	3
6245	CALANI HUANCA	WILSON	C.I.	4363683	U.E. Huayna Potosí	4
6246	CALANI JIMENEZ	FRANZ	C.I.	4337161	U.E. Gregorio Reynolds	3
6247	CALANI LAZCANO	JOSE LUIS	C.I.	3388697	U.E. Eduardo Abaroa III	4
6248	CALANI MAMANI	JORGE ARMANDO	C.I.	9974372	U.E. Eduardo Avaroa	2
6249	CALANI MAMANI	SOFIA	C.I.	6910401	U.E. Nacional Litoral	2
6250	CALANI MOLLE	ROBERTO	C.I.	6657974	Sede de Laza	1
6251	CALANI OCHOA	WILY	C.I.	8380045	Col. De Ventilla	1
6252	CALANI PEREZ	RUBEN ANGEL	C.I.	11070558	U. E. Villa Cooperativa A	4
6253	CALANI PINTO	ELBA	C.I.	9883929	U.E. Gregorio Reynolds	3
6254	CALANI QUISPE	WILMER	C.I.	13255406	Unidad Educativa Chivisivi	1
6255	CALANI SIÑANI	WENDY	C.I.	9865447	U.E. Villa Tunari	6
6256	CALAPARI ESCOBAR	LORENZO ANTONIO	C.I.	4247394	U.E. 27 de Mayo A	5
6257	CALASICH MENDOZA	DAYANA IVANOVA	C.I.	6143271	U. E. Fuerzas Armadas De La Nación	3
6258	CALATAYUD CALLISAYA	MICAELA SHIRLEY	C.I.	8383405	U.E. Nacional Guanay	2
6259	CALATAYUD QUISPE	ROXANA ELVY	C.I.	5988365	U.E. Puerto Mejillones Ciudad Satelite	6
6260	CALATAYUD SALAZAR	DIEGO EMILIO	C.I.	8320232	U.E. Gran BretaÃ±a A	2
6261	CALATAYUD TINTAYA	DEYSI ISABEL	C.I.	3479649	U.E. Los Amigos	1
6262	CALCINA	MARCELO GABRIEL	C.I.	4829445	U.E. Nuestra SeÃ±ora de Fátima	2
6263	CALCINA ADUVIRI	GREGORIO	C.I.	6066262	Escuela Genoveva Rios	3
6264	CALCINA AGUILAR	WILMER	C.I.	8419647	Colegio Santiago Tocoroni	1
6265	CALCINA APAZA	MADELEN ARIANE	C.I.	11104003	U.E. La Calzada	1
6266	CALCINA ARI	ELVIS	C.I.	11077395	Colegio Daniel Sanchez Bustamante	1
6267	CALCINA CARRIZALES	LENNY ROMMY	C.I.	6085246	U.E. Nazario Pardo Valle	2
6268	CALCINA CAYO	GROYEL	C.I.	6715618	U.E. Rotary Chuquiago Marca	6
6269	CALCINA CHOQUE	JAHEL	C.I.	8351511	U.E. Cristo Rey	3
6270	CALCINA CHUQUIMIA	MARIBEL	C.I.	4800345	U. E. República de Italia	3
6271	CALCINA CHURATA	NEIZA EDITH	C.I.	7071752	Escuela Genoveva Rios	3
6272	CALCINA CONDORI	SUSI	C.I.	9220601	U. E. El Progreso A	6
6273	CALCINA CRUZ	KEVIN DIEGO	C.I.	9135043	U.E. Holanda	8
6274	CALCINA DAZA	FABIOLA	C.I.	6105409	U. E. Oscar Alfaro B	3
6275	CALCINA DIAZ	FANNY OFELIA	C.I.	7033110	Esc. Evaristo Valle	5
6276	CALCINA FERNANDEZ	LUIS MANUEL	C.I.	4882664	U.E. Libertad Nro 1	3
6277	CALCINA GONZALES	ALEJANDRA	C.I.	12927861	U.E. Carlos Medinacelli	3
6278	CALCINA GUACHALLA	JUAN ALEX	C.I.	10091468	Escuela Santa Rosa de Quilo Quilo	1
6279	CALCINA GUTIERREZ	JUVENAL	C.I.	9462345	U.E. Tomachi	1
6280	CALCINA HUANCA	JAZMIN MARIA	C.I.	9255948	U.E. Elizardo Perez	4
6281	CALCINA HUANCA	SECUNDINA	C.I.	7026389	U.E. Mcal. Antonio Jose de Sucre	4
6282	CALCINA IBAÑEZ	NELSON ADAN	C.I.	6729803	U.E. Rose Marie Galindo de Barrientos	8
6283	CALCINA LARUTA	LUIS ALEJANDRO	C.I.	7077008	U.E. San José Fe y Alegría	6
6284	CALCINA LARUTA	NANCY	C.I.	6086352	Colegio Santiago Tocoroni	1
6285	CALCINA LAURA	LISCET MERY	C.I.	10020741	U. E. Fernando Nogales Castro Fe y Alegría	4
6286	CALCINA LAURA	PEDRO PASCUAL	C.I.	7048762	U. E. El Progreso A	6
6287	CALCINA LIMACHI	DAVID	C.I.	6734999	Núcleo Escolar Challuyo	1
6288	CALCINA MACHACA	JUAN DAVID	C.I.	11088055	Escuela Jhon F. Kennedy	1
6289	CALCINA MAMANI	ELIZABETH	C.I.	7099369	Escuela Industrial Superior Pedro Domingo Murillo	3
6290	CALCINA MAMANI	ISRAEL NICO	C.I.	9131606-1C	U. E. Walter Alpire Duran A	5
6291	CALCINA MAMANI	IVAN	C.I.	12736983	U.E. Americano Obrajes	4
6292	CALCINA MAMANI	LUCIA	C.I.	6037320	U.E. Franz Tamayo	3
6293	CALCINA MENA	ARON SAMUEL	C.I.	7081560	U.E. 3 de Mayo B	4
6294	CALCINA MENDOZA	JUANA	C.I.	7046082	U.E. Cristo Rey San Luis Fe y Alegría	4
6295	CALCINA NOGA	JOSE ARMANDO	C.I.	8408465	U.E. Técnico Humanístico Pasto Pata	1
6296	CALCINA PATTY	AGUSTINA	C.I.	4335562	U. E. Marien Garten A	3
6297	CALCINA QUISPE	JUAN CARLOS	C.I.	4832862	U.E. Alto Tembladerani	1
6298	CALCINA SIÑANI	SONIA MARGARITA	C.I.	6147963	U.E. Calasaya	1
6299	CALCINA TICONA	AMALIA	C.I.	4837143	U. E. San Vicente de Paul Fe y Alegría	4
6300	CALCINA TICONA	JUAN EDUARDO	C.I.	6039605	U. E. San Vicente de Paul Fe y Alegría	4
6301	CALCINA VARGAS	CRISTHIAN RODOLFO	C.I.	6986915	U.E. Manuel Bernal Mariaca	2
6302	CALCINA VIAPURI	JOSUE JOSE	C.I.	9196755	Unidad Educativa Indigena Torewa	1
6303	CALCINA YUJRA	VIRGINIA MARIA	C.I.	6029079	U.E. 23 de Marzo B	6
6304	CALCINAS ALANOCA	BLADIMIR	C.I.	12897278	Escuela Industrial Superior Pedro Domingo Murillo	3
6305	CALCINAS CHURA	MAURO	C.I.	9134730	U.E. Pablo Iturri Jurado B	4
6306	CALCINAS MORALES	EDWIN RICHARD	C.I.	9172878	Sede Social Pura Pura	2
6307	CALDERON	FABRICIO JOSETH	C.I.	6963600	U. E. Los Pinos	4
6308	CALDERON	ISABEL	C.I.	6045328	U.E. Huayna Potosí	4
6309	CALDERON	SERGIO DEMIS	C.I.	5484414	U.E. Illimani	6
6310	CALDERON ALCOCER	GABRIELA	C.I.	6893015	U. E. John Fitzgerald Kennedy	1
6311	CALDERON ALCOCER	GABY	C.I.	9088184	U. E. John Fitzgerald Kennedy	1
6312	CALDERON ALCOREZA	BRIAN EMERSON	C.I.	9171353	U. E. Flora Perez de Saavedra	1
6313	CALDERON ALEJO	EDWIN OSCAR	C.I.	5998628	U.E. Adolfo Costa Du Rels	4
6314	CALDERON ALIAGA	ANGELA GABRIELA	C.I.	6142648	Complejo Deportivo Camiri	2
6315	CALDERON APARICIO	GABRIEL GASTON	C.I.	10932044	U.E. Gral. Armando Escobar Uria	1
6316	CALDERON APAZA	LEONORA	C.I.	5943580	U. E. 6 de Junio de Cosmos 79	4
6317	CALDERON APAZA	OLGA	C.I.	4924235	U.E. San Antonio	1
6318	CALDERON ARAHONA	WILMER	C.I.	12988078	U.E. Carlos Crespo	2
6319	CALDERON ARAMAYO	LIZETT NATALY	C.I.	10024901	U. E. Fernando Nogales Castro Fe y Alegría	4
6320	CALDERON ARANCIBIA	GUSTAVO RENE	C.I.	14961087	U. E. Juan Carlos Flores Bedregal	5
6321	CALDERON ARO	MIGUEL ANGEL	C.I.	13814669	U.E. Cristo Rey San Luis Fe y Alegría	4
6322	CALDERON AYALA	EDNA AREZU	C.I.	9076110	U.E. Gran BretaÃ±a A	2
6323	CALDERON AYCA	EDITH	C.I.	13442524	U. E. Franz Tamayo de Río Seco A	5
6324	CALDERON AYCA	NICOLAS	C.I.	13790454	U. E. Franz Tamayo de Río Seco A	5
6325	CALDERON BALBOA	KENNY FRANKLIN	C.I.	13549638	U.E. Victor Paz Estensoro	3
6326	CALDERON BERNAL	ESDRAS	C.I.	6595898	U.E. Nueva Tilata	2
6327	CALDERON CABANA	SAADA	C.I.	13693757	U.E. Bolivia Mar B	3
6328	CALDERON CALLE	MABEL	C.I.	6979653	Colegio Santiago De Huata	1
6329	CALDERON CALLE	MARIA CRISTINA	C.I.	4987036	U.E. Libertad en las Américas	5
6330	CALDERON CANAZA	BLANCA ROXANA	C.I.	3477202	Col. Nacional Mixto Copacabana	3
6331	CALDERON CHALLCO	ANGELINO	C.I.	4958935	U. E. Bautista Saavedra	8
6332	CALDERON CHIPANA	DILAN JULIO	C.I.	14484758	U. E. Abraham Reyes Fe y Alegría	2
6333	CALDERON CHOQUE	NAHELY MADELEN	C.I.	11060743	U.E. Santa Maria de Los Ã ngeles	5
6334	CALDERON CHUQUIMIA	D

No.	Apellidos	Nombres	Tipo Doc.	Doc. Identidad	Recinto	Mesa
6362	CALDERON OROSCO	TATIANA GRECIA	C.I.	6179392	Instituto Tecnológico Ayacucho	7
6363	CALDERON PARIAMO	ROBERTO CARLOS	C.I.	9072594	U. E. 16 de Julio de Mapiri	3
6364	CALDERON PATZI	GABY	C.I.	6989539	U.E. Ingavi	4
6365	CALDERON PILLCO	JOSE LUIS	C.I.	10080563	Col. Simon Bolivar	1
6366	CALDERON POMA	MARIA ISABEL	C.I.	7054106	U.E. Adrián Castillo Nava B	5
6367	CALDERON PORTUGAL	LOURDES ANGELA	C.I.	6198877	U.E. Cristo Rey San Luis Fe y Alegría	4
6368	CALDERON QUENTA	DEYVID MIJAEL	C.I.	9183733	U.E. Rose Marie Galindo de Barrientos	8
6369	CALDERON QUISBERT	EDGAR DAVID	C.I.	4845976	U.E. Mcal. Andrés de Santa Cruz	4
6370	CALDERON QUISPE	ANA ELIANA	C.I.	14704926	U.E. Holanda	8
6371	CALDERON QUISPE	ANA MARIA	C.I.	5739839	U. E. Cajuata	2
6372	CALDERON RAMIREZ	ROSMERY	C.I.	6030985	U. E. Cuerpo de Cristo Fe y Alegría	3
6373	CALDERON RAMOS	EMILIO	C.I.	5975876	Unidad Educativa Simon Bolivar	2
6374	CALDERON RAMOS	JACINTO	C.I.	8433131	Esc. Colopampa	1
6375	CALDERON RAMOS	JUAN	C.I.	10909517	Escuela Villa Rosario	1
6376	CALDERON RAMOS	LEIDY PAOLA	C.I.	6037688	U.E. Villa el Carmen	2
6377	CALDERON REQUENA	FREDDY ANTONIO	C.I.	12392019	U.E. Bautista Canadiense	1
6378	CALDERON RODRIGUEZ	ISMAEL	C.I.	10909254	U.E. Villa Tunari	6
6379	CALDERON SALAZAR	CAREN MARISELA	C.I.	12987681	U. E. 16 de Julio de Mapiri	3
6380	CALDERON SALAZAR	YAK OSMAR	C.I.	13604537	U. E. 16 de Julio de Mapiri	3
6381	CALDERON SOTO	EDWIN GUSTAVO	C.I.	12766700	U.E. Ingavi	4
6382	CALDERON SUAREZ	HEIDI	C.I.	4288836	U.E. Alfredo Vargas B	4
6383	CALDERON TAQUILA	FREDDY ALEX	C.I.	13759393	U.E. Fuerza Aerea Argentina	1
6384	CALDERON TAQUILA	JUAN DAVID	C.I.	14413963	U.E. Fuerza Aerea Argentina	1
6385	CALDERON TICONA	PAMELA ANDREA	C.I.	9104894	U.E. San Francisco de la Tercera Orden	2
6386	CALDERON URIONA	HUGO GABRIEL	C.I.	8341163	U. E. Los Pinos	5
6387	CALDERON VALDA	FRANZ BENITO	C.I.	4814428	U.E. Nacional Guanay	2
6388	CALDERON VARGAS	GIOVANY JUNIOR	C.I.	6999357	U.E. Luis Espinal Camps Nro 1	4
6389	CALDERON VELASCO	MARILIA	C.I.	9201103	U. E. Pantaleon Dalence	2
6390	CALDERON VERTIZ	ANDRES ALEJANDRO	C.I.	9151115	U.E. Sergio Mauricio Villegas A	3
6391	CALDERON WEINBERG	LORENA	C.I.	5961771	U. E. Los Pinos	5
6392	CALERO MAMANI	ASUNTA	C.I.	5943773	U.E. Genoveva Ríos	3
6393	CALERO MAMANI	CARMELA	C.I.	4820829	U.E. 24 de Junio A	4
6394	CALI BELTRAN	JUSTINA	C.I.	14055237	Esc. Rene Barrientos Ortuno	4
6395	CALI GONZALES	RAYSSA NICOLI	C.I.	13316587	Esc. Carrasco La Reserva	1
6396	CALI MAMANI	GREGORIA	C.I.	14591983	U.E. Néstor Paz Zamora	5
6397	CALICHO SOTO	CESAR ENRIQUE	C.I.	12937160	U.E. San Ignacio	3
6398	CALIENTE PILLCO	WILFREDO GREGORIO	C.I.	6929631	U.E. Antofagasta	1
6399	CALIENTE QUENTA	MAXIMA	C.I.	4894297	U.E. Copacabana C	5
6400	CALISAYA CALLE	MARIALIZ	C.I.	13854506	Escuela Simon Bolivar	1
6401	CALISAYA MAMANI	FERNANDO MATEO	C.I.	6849690	U.E. La Merced B	5
6402	CALISAYA MAYTA	JOSE SANTOS	C.I.	12543708	U.E. Cap. Luis Rivero Sanchez	3
6403	CALISAYA RENJIFO	IVAN DIEGO	C.I.	12639720	U. E. Walter Alpire Duran A	5
6404	CALISAYA VILLANUEVA	JUAN JOSE	C.I.	6837308	U.E. Filadelfia	1
6405	CALISTI QUINTEROS	CLAUDIA	C.I.	6094575	U.E. Nazario Pardo Valle	2
6406	CALIZAYA ALARCON	RAMIRO	C.I.	5743627	U.E. Avelino SiÃ±ani	1
6407	CALIZAYA BAUTISTA	RENE FIDEL	C.I.	9333427	U.E. Mariscal De Zepita	2
6408	CALIZAYA CABEZAS	MARIA ROXANA	C.I.	15410979	U. E. El Progreso A	6
6409	CALIZAYA CACHI	FRANCISCO APOLINAR	C.I.	6056738	U.E. 12 de Octubre	3
6410	CALIZAYA CHOQUETICLLA	CHRISTIAN ALVARO	C.I.	4042135	U.E. Interandino Boliviano	1
6411	CALIZAYA COLQUE	ELISA	C.I.	6980737	U.E. Venezuela	1
6412	CALIZAYA CRUZ	STEFANI	C.I.	9143176	U. E. San Antonio	1
6413	CALIZAYA GOMEZ	JHENNY	C.I.	4744047	U.E. Dr. Aniceto Arce A	2
6414	CALIZAYA HUAYTA	JONNY WILSON	C.I.	4044069	U.E. Juvenal Mariaca B	4
6415	CALIZAYA MAGNE	AYLEN DIANA	C.I.	14959537	U.E. 1ro de Mayo	5
6416	CALIZAYA MAMANI	ELENA	C.I.	9997327	U.E. Republica de Francia	5
6417	CALIZAYA MAMANI	IVANNA VARINIA	C.I.	10901604	U.E. Unión Bolivariana	1
6418	CALIZAYA PALLI	YHOSELIN	C.I.	12796003	Esc. Unid Edu. Palos Blancos	4
6419	CALIZAYA ROJAS	MIJAEL ALEJANDRO	C.I.	12671108	U.E. Puerto Rico	3
6420	CALLA AYALA	MARCO ANTONIO	C.I.	6842264	U. E. Ave María Fundación Manos Abiertas Virgen de la Natividad	6
6421	CALLA BUSTILLOS	CRISTHIAN HERNAN	C.I.	6987605	Instituto Tecnológico Ayacucho	7
6422	CALLA CALLISAYA	JAQUELINE ERIKA	C.I.	6957103	U.E. Irene Nava de Castillo B	5
6423	CALLA CATARI	EDWIN ROLANDO	C.I.	6812089	Colegio Santiago Tocoroni	1
6424	CALLA CHAMBI	JOSE VLADIMIR	C.I.	10071751	U.E. Illimani	4
6425	CALLA CHOQUECALLO	GRACIELA	C.I.	12454610	U. E. Héroes de Octubre	2
6426	CALLA CHUI	ERIKA GABRIELA	C.I.	9070808	U.E. Néstor Paz Zamora	5
6427	CALLA CHUI	JHOVANA CARMEN	C.I.	9215506	U.E. Luis Espinal Camps Aeropuerto	2
6428	CALLA COAQUIRA	ALEX	C.I.	11072689	Escuela Milluhuaya Alto	1
6429	CALLA ESTEBAN	YONATHAN	C.I.	9911918	U. E. Sergio Suarez Figueroa	5
6430	CALLA FLORES	MARCELA	C.I.	9259262	U.E. Rafael Pabón	3
6431	CALLA GUTIERREZ	NICOLAS FERNANDO	C.I.	14452711	U.E. 6 de Junio	4
6432	CALLA MALLQUI	ORLANDO	C.I.	8342277	U. E. San Miguel	2
6433	CALLA MAMANI	JUAN CARLOS	C.I.	6763456	U.E. Rosemary G. de Barrientos	2
6434	CALLA MAYTA	JAVIER	C.I.	9937502	U.E. Ernesto Che Guevara	4
6435	CALLA NINA	MARIA JOSE	C.I.	13437594	U.E. Puerto Rico	3
6436	CALLA PINTO	BEYMAR ADIEL	C.I.	5567941	U.E. Vicente Tejada	3
6437	CALLA QUISPE	RODIN	C.I.	9158772	U.E. Tomachi	1
6438	CALLA SIÑANI	DEYMAR CLAY	C.I.	13676041	U.E. Alto Pasankeri Sur	1
6439	CALLA SURCO	GREGORIA	C.I.	10095370	Col. San Francisco De Padua	1
6440	CALLA SURCO	LORENZO	C.I.	4801536	Col. San Francisco De Padua	1
6441	CALLA TAPIA	SDENKA TIANA	C.I.	10079756	U.E. Ayacucho	1
6442	CALLACONDO CHOQUE	MARCO	C.I.	4843780	U.E. Noruega	4
6443	CALLAHUARA CHOQUE	JHONATAN	C.I.	11065359	U. E. Juan Pablo II B	2
6444	CALLAHUARA QUIMPE	GABRIELA	C.I.	11070144	U.E. República de Panamá	3
6445	CALLAHUARA VARGAS	JULIO CESAR	C.I.	15297464	U. E. 6 de Junio de Cosmos 79	4
6446	CALLAMPA	RAUL	C.I.	13443918	Centro Comunal ChuxÃ±a Quta	1
6447	CALLAMPA BLANCO	ELIZABETH	C.I.	14650278	U.E. Las Nieves	1
6448	CALLAMPA CALLANCHO	VIRGINIA	C.I.	12671648	Sede Comunal	1
6449	CALLAMPA CHALLCO	BERNARDO	C.I.	8385351	U.E. José Antonio Paredes Candia	8
6450	CALLAMPA CHALLCO	BLANCA	C.I.	8385382	Esc. 16 de Julio	1
6451	CALLAMPA FLORES	NOEL	C.I.	11068851	Unidad Educativa Puente Armas	1
6452	CALLAMPA ZAPANA	FAUSTINA	C.I.	13117516	U. E. CaÃ±izaya	1
6453	CALLAMULLO CUEVAS	ROSA	C.I.	6118945	U.E. 18 de Diciembre B	3
6454	CALLANCHO CONDORI	VLADIMIR	C.I.	15777445	U. E. Héroes de Octubre	2
6455	CALLANCHO HUANCA	EDGAR	C.I.	8367211	U.E. Antaquilla	1
6456	CALLANCHO HUANCA	GRACIELA	C.I.	8346797	U.E. Adolfo Costa Du Rels	4
6457	CALLANCHO HUAQUI	TEODOSIO	C.I.	8299369	Unidad Educativa Apacheta	1
6458	CALLANCHO KAPA	JUAN CARLOS	C.I.	6057141	U.E. Juan José Torrez Gonzales B	3
6459	CALLANCHO LAYME	RENE ROLANDO	C.I.	9139936	U. E. Llachuani	1
6460	CALLANCHO MAMANI	RENE	C.I.	6070931	U. E. Suches	1
6461	CALLANCHO MAMANI	VERONICA	C.I.	10023888	U. E. Suches	1
6462	CALLANCHO MENDOZA	ROSALYN	C.I.	10087901	U. E. Litoral de Agua Blanca	1
6463	CALLANCHO RAMIREZ	HILARIA	C.I.	7091293	U. E. Puyo Puyo	1
6464	CALLANCHO RIOS	WILSON	C.I.	8422952	U.E. Antaquilla	1
6465	CALLANCHO SUXO	MONICA	C.I.	10087823	U. E. Central Hichocollo	1
6466	CALLANCHO TITIRICO	ALEX	C.I.	13603925	U.E. Santa Rosa de Lima	2
6467	CALLANCHO ZAPANA	ISABEL	C.I.	8385309	U.E. San Juan de Caalaya	1
6468	CALLANCHO ZAPANA	MARGARITA	C.I.	8385308	U.E. San Juan de Caalaya	1
6469	CALLARI MACHACA	BELINDA	C.I.	12892857	U.E. Mcal. Andrés de Santa Cruz	4
6470	CALLATA APAZA	GUALBERTO	C.I.	4961944	U. E. Franz Tamayo de Río Seco A	5
6471	CALLATA ARIAS	NELIDA GABRIELA	C.I.	8439791	U.E. Villa Alemania	2
6472	CALLATA BAUTISTA	SANDRA ELIZABETH	C.I.	5995404	U. E. San Vicente de Paul Fe y Alegría	5
6473	CALLATA CALDERON	WILDE	C.I.	6011755	U.E. San José Fe y Alegría	6
6474	CALLATA CALLATA	JORGE	C.I.	9208913	U.E. Franz Tamayo de Chachacomani	1
6475	CALLATA CALLISAYA	JUANA BEATRIZ	C.I.	6790951	Sede Social Litoral	1
6476	CALLATA CHAGUA	MOISES BERNABE	C.I.	13297942	Colegio Mariscal Santa Cruz	2
6477	CALLATA CHAHUA	MARIA BELEN	C.I.	8440369	U. E. Ave María Fundación Manos Abiertas Virgen de la Natividad	6
6478	CALLATA CHOQUE	CARMEN MILENKA	C.I.	6181513	Colegio Inicua Alto	1
6479	CALLATA CHOQUEHUANCA	XIMENA	C.I.	6949182	U. E. República de Italia	3
6480	CALLATA COCARICO	VERONICA	C.I.	7089370	U. E. Oscar Alfaro B	3
6481	CALLATA CONDORI	JUAN CARLOS	C.I.	6950443	U.E. Gral. Juan José Torres Gonzales	4
6482	CALLATA CONDORI	LEONARDO	C.I.	9221212	U.E. Ingavi	4
6483	CALLATA CONDORI	MARIA ISABEL	C.I.	8336188	U.E. Martin Cardenas Hermosa C	8
6484	CALLATA CONDORI	MERY VIVIANA	C.I.	6011531	U.E. Americano Obrajes	4
6485	CALLATA CONDORI	SILVER PASTOR	C.I.	6043450	U. E. Cuerpo de Cristo Fe y Alegría	3
6486	CALLATA GUARACHI	JONATTAN JESIEL	C.I.	9251708	U. E. 6 de Junio de Cosmos 79	4
6487	CALLATA HUARAYA	JOSE LUIS	C.I.	6744757	U. E. República de China	3
6488	CALLATA HUASCO	JUANA	C.I.	6196955	U.E. Franz Tamayo de Chachacomani	1
6489	CALLATA LAIME	CINTHIA	C.I.	9932335	Colegio Don Bosco	1
6490	CALLATA LARICO	CARLOS	C.I.	6821136	U. E. Fabril 18 de Mayo	2
6491	CALLATA LARICO	LIZETH MARY	C.I.	9993986	U. E. Fabril 18 de Mayo	2
6492	CALLATA MAMANI	DORA BEATRIZ	C.I.	4259782	U.E. Rafael Mendoza Castellón B	4
6493	CALLATA MAMANI	JOSE LUIS	C.I.	6765402	U.E. Los Andes	3
6494	CALLATA MIRANDA	RUDY	C.I.	10088689	U.E. Mariscal de Zepita	1
6495	CALLATA PALMA	LIZETH BEATRIZ	C.I.	9899243	U.E. Holanda	8
6496	CALLATA QUISPE	JUANA	C.I.	4291401	U.E. Cristal A	3
6497	CALLATA RAMOS	SANDRA CECILIA	C.I.	5483103	U.E. Illimani	4
6498	CALLATA SAMO	CRISTINA	C.I.	6180834	U.E. Cariquina Grande	1
6499	CALLATA SURCO	TANIA KATTY	C.I.	11062204	U. E. Bautista Saavedra	8
6500	CALLATA TITIRICO	LIZET	C.I.	13191016	U.E. 5 de Mayo	1
6501	CALLATA TRUJILLO	ROSALIA	C.I.	5732970	Ladislao Cabrera	2
6502	CALLATA VILLALVA	FELIX	C.I.	4921230	Esc. Simon Bolivar	1
6503	CALLATA YANA	ALBA ROCIO	C.I.	8402270	Esc. San Juan de Challana	1
6504	CALLATA YANA	JHOSELINE	C.I.	9199832	U.E. Adrián Castillo Nava B	5
6505	CALLATA YUMPIRI	LUISA FERNANDA	C.I.	6875044	U.E. Ernesto Che Guevara	4
6506	CALLAU PEREIRA	MARIA CLAUDIA	C.I.	4927506	U. E. Madre Maria Federica	3
6507	CALLAU RIVERO	LORENA YANELY	C.I.	9880183	U.E. Eduardo Abaroa III	4
6508	CALLE	BEYMAR	C.I.	13243747	U.E. Mcal. José Ballivián D	3
6509	CALLE	BRIGIDA	C.I.	3470144	U.E. Villa Tunari	6
6510	CALLE	CARLOS FERNANDO	C.I.	12365353	U.E. Republica de Francia	5
6511	CALLE	OMAR	C.I.	11077107	Esc. Viliroco	3
6512	CALLE ACAHUANA	RONALD	C.I.	8332539	U. E. Ave María Fundación Manos Abiertas Virgen de la Natividad	6
6513	CALLE ACARAPI	MARIA ELENA	C.I.	7024809	U.E. Jesús Obrero MaÃ±ana	1
6514	CALLE ACHU	SANDRA SOFIA	C.I.	8373571	U.E. Las Delicias A	3
6515	CALLE AGUILAR	FRANCISCA	C.I.	9913567	U. E. Cajuata	2
6516	CALLE AGUILAR	ROSALINDA	C.I.	9167404	Esc. Calacachi	1
6517	CALLE AGUILAR	WILSON	C.I.	4367942	U.E. Bolivar Municipal	3
6518	CALLE AJACOPA	ROBERTO	C.I.	9949349	U.E. República Islámica de Irán	1
6519	CALLE AJACOPA	YICELA	C.I.	7049872	U.E. 3 de Mayo B	4
6520	CALLE ALANOCA	DELSY	C.I.	10037971	U. E. Sapecho B	1
6521	CALLE ALANOCA	ROSA JHUDIT	C.I.	9885045	U. E. Juan Carlos Flores Bedregal	5
6522	CALLE ALEJO	SERGIO	C.I.	12767923	U.E. Ventilla I	1
6523	CALLE ALI	RITA	C.I.	4790792	Colegio German Busch	1
6524	CALLE ALIAGA	MARIA EUGENIA	C.I.	12365211	U. E. Villa Cooperativa A	4
6525	CALLE ALMANZA	ESTEBEN	C.I.	8386441	U.E. República de Japón	2
6526	CALLE ANCALLE	HERIBERTO SEGUNDO	C.I.	4299250	U. E. Gil Tapia Rada	4
6527	CALLE APATA	OLIVER	C.I.	13124557	U.E. Ernesto Che Guevara	4
6528	CALLE APAZA	ADALID	C.I.	13340234	Centro de Salud Santa Ana	1
6529	CALLE APAZA	ADELA	C.I.	6985806	Col. Tec. Hum. Cruz Loma	1
6530	CALLE APAZA	ALEJANDRO JOSUE	C.I.	13952452	U.E. Mcal. Antonio Jose de Sucre	5
6531	CALLE APAZA	ARACELY	C.I.	13191153	U. E. Sapecho B	1
6532	CALLE APAZA	DELIA	C.I.	6737234	Unidad Educ. Felix Ernesto Moscoso	1
6533	CALLE APAZA	EFRAIN	C.I.	12702747	Ladislao Cabrera	2
6534	CALLE APAZA	HERMINIO	C.I.	4914967	Instituto Tecnológico Ayacucho	7
6535	CALLE APAZA	LUTHER WILLIAMS	C.I.	9218591	U.E. Mcal. Andrés de Santa Cruz	5
6536	CALLE APAZA	MIRIAM	C.I.	7056562	Escuela El Palomar	1
6537	CALLE ARANDA	GABRIELA VANNIA LIZETT	C.I.	8444336	Unidad Educativa Candelaria	1
6538	CALLE ARATEA	GABRIEL	C.I.	6043774	Col. Ayo Ayo	2
6539	CALLE ARTEAGA	GUIDO	C.I.	5998242	U. E. Walter Alpire Duran A	5
6540	CALLE ARUQUIPA	JHENNY DELMA	C.I.	12640402	U. E. República Popular de China	4
6541	CALLE ARUQUIPA	MELINA ANDREA	C.I.	10945800	U. E. Luis Alberto Pabon B	1
6542	CALLE ASISTIRI	JOSELIN	C.I.	9095495	U.E. 27 de Mayo A	5
6543	CALLE AYALA	ANTONIA	C.I.	5959347	U.E. Mcal. Antonio Jose De Sucre A	1
6544	CALLE AYALA	YERKO IVAR	C.I.	6872324	U.E. República Arabe de Egipto	1
6545	CALLE BALCAZAR	SOFIA	C.I.	6094953	U. E. 16 de Febrero A	5
6546	CALLE BAUTISTA	VICTORIA	C.I.	6780134	Unidad Educativa Conani	2
6547	CALLE BAUTISTA	ZULMA	C.I.	11090435	Esc. Mixto 16 De Julio	2
6548	CALLE BLANCO	CAROLAY	C.I.	7061644	U.E. Rotary Chuquiago Marca	6
6549	CALLE BLANCO	JOSE ANTONIO	C.I.	3343911	U.E. Daniel Sanchez Bustamante II	5
6550	CALLE BUSTAMANTE	CARMEN ROSA	C.I.	5996794	U. E. Villa Cooperativa A	4
6551	CALLE BUSTILLOS	BEATRIZ PATRICIA	C.I.	2622157	U. E. Litoral A	3
6552	CALLE CABESAZ	VILMER	C.I.	9862627	Esc. Roberto Pabon	4
6553	CALLE CABEZAS	LEONORA	C.I.	8309688	U. E. San Felipe	1
6554	CALLE CACERES	PAULINA	C.I.	10090964	U.E. Llacharapi	1
6555	CALLE CACHI	AURELIO	C.I.	5949975	Plaza Principal	1
6556	CALLE CACHI	DAVID	C.I.	4830093	U.E. Loretto	3
6557	CALLE CALANI	SAYED FREDDY	C.I.	4823480	U.E. República Arabe de Egipto	1
6558	CALLE CALLE	CUYA OTILIA	C.I.	4060797	Casa de Gobierno	1
6559	CALLE CALLE	DIONICIA	C.I.	6090208	Escuela German Busch	1
6560	CALLE CALLE	ELIODORO	C.I.	9865319	U.E. Néstor Paz Zamora	5
6561	CALLE CALLE	JUAN WILFREDO	C.I.	9167371	Esc. Franz Tamayo	1
6562	CALLE CALLE	JUANA	C.I.	6903589	Col. Rep. De Noruega	1
6563	CALLE CALLE	LIDIA	C.I.	6029416	U.E. Puerto del Rosario	6
6564	CALLE CALLE	MIGUEL MATEO	C.I.	7098165	U.E. Néstor Paz Zamora	5
6565	CALLE CALLE	PAOLA MARION	C.I.	7058151	U.E. Noruega	4
6566	CALLE CALLE	RUBEN	C.I.	8331782	U.E. 3 de Mayo B	5
6567	CALLE CALLE	SOLEDAD GABRIELA	C.I.	13396487	Esc. Evaristo Valle	5
6568	CALLE CALLE	YHEISON	C.I.	14047511	U.E. San José Fe y Alegría	6
6569	CALLE CALLE	YOLANDA	C.I.	6009671	U. E. Luis Ernest CBN A	2
6570	CALLE CALLISAYA	HILARIA	C.I.	4255959	Esc. San Luis	3
6571	CALLE CALLISAYA	IVAN	C.I.	13879972	Esc. Carrasco La Reserva	1
6572	CALLE CALLISAYA	LUZ ABIGAIL	C.I.	14427600	U.E. Chasquipampa A	5
6573	CALLE CALLISAYA	OSCAR GREGORIO	C.I.	6037374	U.E. Mariscal Santa Cruz	2
6574	CALLE CALLIZAYA	HEILA REYNA	C.I.	10001538	U.E. Santa Rosa de Lima	2
6575	CALLE CALSINA	ROSALEZ CHIQUILIN	C.I.	8423924	U. E. Bautista Saavedra	8
6576	CALLE CANAVIRI	AYLIN ALBA	C.I.	10920974	U.E. Don Bosco de Pampahasi A	4
6577	CALLE CANAVIRI	CLETO	C.I.	6935466	U. E. ChaÃ±ocahua	4
6578	CALLE CANAVIRI	HENRY RONALDO	C.I.	10032006	U.E. Bolívar Municipal	3
6579	CALLE CANAVIRI	JUAN CARLOS	C.I.	6933105	Esc. 18 de Noviembre	4
6580	CALLE CANCARI	ESTHER MARISOL	C.I.	15055289	U.E. Carlos Palenque Avilés	1
6581	CALLE CANCARI	MELINA RAQUEL	C.I.	15100351	U.E. Carlos Palenque Avilés	1
6582	CALLE CANCHARI	MAXIMA	C.I.	9185311	U.E. Santa Ana	1
6583	CALLE CAPAJEIQUI	WILLY ALFREDO	C.I.	8299298	Escuela Central Moyapampa	1
6584	CALLE CAPQUEQUI	NOEL ABRAHAM	C.I.	9148349	U.E. 14 de Noviembre Paz y Unidad	3
6585	CALLE CARO	WILBER ISAAC	C.I.	4277085	E.S.F.M.E.F.D. Antonio José de Sucre	2
6586	CALLE CARVAJAL	SOLEDAD	C.I.	6904998	U. E. Franz Tamayo Nro. 3	4
6587	CALLE CASA	LIZETH	C.I.	14782911	U. E. El Progreso A	6
6588	CALLE CATARI	GROVER CRISTHIAN	C.I.	14157467	Unidad Educativa Wilacollo	1
6589	CALLE CATARI	MARLY CHARLOT	C.I.	6085985	U.E. San Pedro	2
6590	CALLE CAZAS	BERTHA ELENA	C.I.	4794509	U.E. Católico Mercedes B	2
6591	CALLE CHAMAIRO	LUIS	C.I.	6161009	U.E. Oscar Unzaga De La Vega	2
6592	CALLE CHAMBI	ELISABETH	C.I.	13887090	Colegio Pedro Domingo Murillo	1
6593	CALLE CHAMBI	TATIANA IVETH	C.I.	4805750	U.E. Cristiano Vida Nueva	3
6594	CALLE CHARCA	FLORA	C.I.	5990097	U.E. Mercedes Elio De Rivero B	4
6595	CALLE CHAVEZ	SILVANA LUISA	C.I.	4014192	U.E. Felipe Segundo Guzman	2
6596	CALLE CHINO	BEATRIZ	C.I.	6935059	Colegio José Ballivián	1
6597	CALLE CHINO	GUALBERTO	C.I.	4288678	U. E. Rene Barrientos OrtuÃ±o	1
6598	CALLE CHINO	SALOMON	C.I.	6921740	Col. Ayo Ayo	2
6599	CALLE CHINO	VIVIANA	C.I.	6921860	Col. Ayo Ayo	2
6600	CALLE CHIPANA	ANGEL	C.I.	6958232	U.E. NiÃ±o Jesús Ciudad Del NiÃ±o	2
6601	CALLE CHIPANA	JANETH	C.I.	8364676	U.E. Mercedes Elio De Rivero B	4
6602	CALLE CHIRINOS	EFRAIN	C.I.	12766478	U. E. Uypaca	1
6603	CALLE CHOQUE	ALVARO	C.I.	9251278	U. E. Luis Espinal de Collpani	5
6604	CALLE CHOQUE	BETZABE	C.I.	6048942	U.E. Topater	4
6605	CALLE CHOQUE	BRIGIDA BELINDA	C.I.	4933000	U.E. Gran BretaÃ±a	4
6606	CALLE CHOQUE	CARMEN	C.I.	6871407-1F	Col. San Simon De Ayacucho	1
6607	CALLE CHOQUE	DANIEL	C.I.	10009047	Esc. Centro Tilata	6
6608	CALLE CHOQUE	FABIANA	C.I.	3402656	U. E. Brasil	4
6609	CALLE CHOQUE	JORGE LUIS	C.I.	8464558	U.E. Bethesda	2
6610	CALLE CHOQUE	LEONARDO	C.I.	6022067	U.E. Tokio	1
6611	CALLE CHOQUE	MARIANA	C.I.	6962445	U.E. Santa Rosa De Lima B	3
6612	CALLE CHOQUE	NOEMI	C.I.	17180173	Plaza Principal	1
6613	CALLE CHOQUE	RAMIRO ERNESTO	C.I.	4911571	U.E. San Antonio Fe y Alegría	3
6614	CALLE CHOQUE	RUBEN	C.I.	4077470	U.E. Libertad en las Américas	6
6615	CALLE CHOQUE	SOFIA	C.I.	6134082	Colegio Hernando Siles	1
6616	CALLE CHOQUE	WILFREDO	C.I.	9145847	U. E. Jachapampa	1
6617	CALLE CHOQUE	YHANET DEYSI	C.I.	9218719	U.E. Mariscal Santa Cruz	2
6618	CALLE CHOQUEHUANCA	JOSE DAVID	C.I.	6173878	Unidad Educativa Simon Bolivar	2
6619	CALLE CHOQUEMISA	ROXANA	C.I.	6004967	U. E. Franz Tamayo Nro. 3	4
6620	CALLE CHUQUIMIA	DAVID	C.I.	4317851	U.E. Adrián Castillo Nava B	5
6621	CALLE CHURA	FIDEL	C.I.	8397854	U.E. Emma Vásquez de Arce	1
6622	CALLE CHURA	JAVIER	C.I.	7099114	Esc. Mixto 16 De Julio	2
6623	CALLE CHURA	LEOCADIA	C.I.	9862358	U.E. Chasquipampa A	5
6624	CALLE COCHI	SIMONA	C.I.	4991840	U.E. San Luis	4
6625	CALLE COILLO	OVIDIO	C.I.	6919377	Col. Nal. Sica Sica	1
6626	CALLE COLQUE	DAYANA BELEN	C.I.	8324237	U.E. Union Europea A	7
6627	CALLE COLQUE	JULIO FERMIN	C.I.	4274008	Sede Social de Bella Vista Central II	2
6628	CALLE COMPARA	NERI	C.I.	6829312	U. E. Abraham Reyes Fe y Alegría	2
6629	CALLE COMPARA	RAUL ANGEL	C.I.	4745047	U.E. Marcelo Quiroga Santa Cruz	2
6630	CALLE CONDE	ALEX FERNANDO	C.I.	11541875	U.E. 18 de Diciembre B	3
6631	CALLE CONDO	LOURDES	C.I.	9225935	U. E. Pedro Domingo Murillo	2
6632	CALLE CONDORI	BRAYAN YASER	C.I.	9136702	Sede Social de Bella Vista Central II	2
6633	CALLE CONDORI	EIMAR GIMMER	C.I.	8411000	U.E. República Arabe de Egipto	2
6634	CALLE CONDORI	EULALIA INES	C.I.	10012017	Col. Batallon Colorados	2
6635	CALLE CONDORI	FELIX EUGENIO	C.I.	9988904	Esc. Seccional V. Jachatira	1
6636	CALLE CONDORI	IRASEMA	C.I.	9903253	U. E. Sergio Suarez Figueroa	5
6637	CALLE CONDORI	JAVIER	C.I.	10918095	Esc. Seccional V. Jachatira	1
6638	CALLE CONDORI	JOSELINE CANDY	C.I.	9119307	U. E. Nicolás Fernandez Naranjo	6
6639	CALLE CONDORI	JUAN ELOY	C.I.	4943819-1D	U.E. José Antonio Paredes Candia	8
6640	CALLE CONDORI	NELSON	C.I.	15133843	U. E. Villa Cooperativa A	4
6641	CALLE CONDORI	NOEMI	C.I.	13310689	U.E. Nazareno Basil Miller	2
6642	CALLE COPA	ALFONSO	C.I.	6818066	Colegio Luis Espinal	1
6643	CALLE COPA	GABRIEL ABEL	C.I.	9873144	U.E. 6 de Junio	4

No.	Apellidos	Nombres	Tipo Doc.	Doc. Identidad	Recinto	Mesa
6665	CALLE CUSSI	JORGE LUIS	C.I.	6729652	U.E. Ecológico Los Pinos B	5
6666	CALLE CUTIPA	DENNIS	C.I.	9355900	Plaza Principal	1
6667	CALLE DELGADO	ALCIRA	C.I.	10011117	U.E. San Martín de Porres	5
6668	CALLE DURAN	VILMA LOYOLA	C.I.	8465974	U.E. Joaquin Herrman de Villa ApaÃ±a	2
6669	CALLE ENDARA	ESMERALDA	C.I.	9073646	U.E. Juan Ramos de Tajma	1
6670	CALLE ESCARZA	RENATO	C.I.	6061568	U.E. Union Europea A	7
6671	CALLE ESCARZO	ZULEMA	C.I.	11094688	Unidad Educativa German Busch	1
6672	CALLE ESCOBAR	AMELIA	C.I.	4959707	Esc. 18 de Noviembre	4
6673	CALLE ESCOBAR	MARIA ELENA	C.I.	4940637	U.E. Union Europea A	7
6674	CALLE ESPEJO	DANITZA	C.I.	14296595	U.E. 23 de Marzo B	6
6675	CALLE ESPEJO	ROY ISAIAS	C.I.	13993745	U.E. 23 de Marzo B	6
6676	CALLE ESPINOZA	ALISON AVIGAIL	C.I.	10094258	Esc. Vicenta Juariste Eguino	1
6677	CALLE ESPINOZA	NELIA ROXANA	C.I.	8344052	U.E. Totoral	1
6678	CALLE FERNANDEZ	RUDDY WILLIAM	C.I.	8351727	U.E. Delia Gambarte de Quezada A	1
6679	CALLE FLORES	ADOLFO MARTIN	C.I.	4831077	Escuela Santiago de Collana	1
6680	CALLE FLORES	ARTURO ZENON	C.I.	7056898	U. E. San Miguel	2
6681	CALLE FLORES	DANIA	C.I.	8533365	Escuela Circa Cruzani	1
6682	CALLE FLORES	JESUS	C.I.	15465361	U. E. República Popular de China	5
6683	CALLE FLORES	JUAN ARMANDO	C.I.	6195577	U.E. Chasquipampa A	6
6684	CALLE FLORES	KEVIN BEYMAR	C.I.	11110868	U.E. Tarapaca	3
6685	CALLE FLORES	LETICIA	C.I.	8384764	U. E. 1ro de Mayo de Charopampa	1
6686	CALLE FLORES	MAYJON	C.I.	7010537	U. E. ChaÃ±ocahua	4
6687	CALLE FLORES	RUDDY GERMAN	C.I.	13849513	Esc. Calacachi	1
6688	CALLE FLORES	SIMON	C.I.	5963016	Escuela Circa Cruzani	1
6689	CALLE FRANCO	CRISTIAN LUCAS	C.I.	9168193	Esc. Viliroco	4
6690	CALLE GIRONDA	NERY FELIPA	C.I.	3334350	U.E. José Antonio Paredes Candia	8
6691	CALLE GUARACHI	ADELAIDA	C.I.	6012763	U.E. Tarapaca	3
6692	CALLE GUARACHI	JUAN FELIX	C.I.	4311444	U. E. Cosmos 79	1
6693	CALLE GUARACHI	WILSON	C.I.	11083411	U. E. Caserio Nueve	1
6694	CALLE GUAYGUA	ELIZABETH	C.I.	6076885	U.E. Mcal. José Ballivián D	3
6695	CALLE GUTIERREZ	ANA EUGENIA	C.I.	6050476	U. E. Venezuela	2
6696	CALLE GUTIERREZ	DAMARIS ALISON	C.I.	9089014	U.E. Holanda	8
6697	CALLE GUTIERREZ	JAZMIN SHARON	C.I.	10089881	U.E. Germán Busch	1
6698	CALLE GUTIERREZ	OSMAR TOTY	C.I.	7071084	U. E. Club de Leones Nro. 2	5
6699	CALLE GUTIERREZ	SHEYLA CLARIBEL	C.I.	9905494	U.E. Simón Bolívar	4
6700	CALLE GUTIERREZ	YBERIO	C.I.	8277403-1C	U.E. 23 de Marzo B	6
6701	CALLE GUZMAN	BRANDON	C.I.	13549009	U.E. Tupac Amaru	2
6702	CALLE HUANCA	ANGELICA	C.I.	6878586	U.E. Francisco de Miranda B	4
6703	CALLE HUANCA	BLANCA SIMONA	C.I.	4902198	Sede Social Pura Pura	2
6704	CALLE HUANCA	FRANCISCA	C.I.	6027575	U.E. Libertad en las Américas	6
6705	CALLE HUANCA	GABRIEL LINO	C.I.	9904182	U. E. Nicolás Fernandez Naranjo	6
6706	CALLE HUANCA	GROBER GONZALO	C.I.	7092825	U. E. Republica de Iran	1
6707	CALLE HUANCA	JESUS ELVIS	C.I.	14200237	U.E. Huancane	2
6708	CALLE HUANCA	MADELINE ALISON	C.I.	9160477	U.E. Bicentenario La Paz	2
6709	CALLE HUANCA	MARILENA	C.I.	7012484	U.E. Alto De La Alianza	3
6710	CALLE HUANCA	RONALD BELTRAN	C.I.	9242614	U.E. 14 de Noviembre Paz y Unidad	3
6711	CALLE HUANCA	YHAMILL FLAVIO	C.I.	7587146	U.E. Mcal Andres de Santa Cruz de Alpacoma	1
6712	CALLE HUARACHI	MARCELINO	C.I.	5579965	Colegio Pedro Domingo Murillo	1
6713	CALLE HUARACHI	MONICA	C.I.	9139026	U.E. Kelequelera	1
6714	CALLE HUARICALLO	DAVID	C.I.	12862304	Unidad Educativa Italaque	1
6715	CALLE HUAYHUA	SONIA	C.I.	6981677	Casa Cultural San Juan de Coripata	1
6716	CALLE HUAYNOCA	JUAN CARLOS	C.I.	9096996	Col. Tomas Katari	1
6717	CALLE HUAYTA	JUAN CARLOS	C.I.	8409917	U. E. Madre Maria Federica	3
6718	CALLE HUMIRI	MARI	C.I.	9258302	Esc. Centro Tilata	6
6719	CALLE HUMIRI	ROSA	C.I.	6883383	Col. Rep. De Noruega	1
6720	CALLE ISLA	MARIA EUGENIA	C.I.	9202261	U.E. Ecológico Los Pinos B	5
6721	CALLE JOVE	ELIZABET ADELA	C.I.	4364949	U.E. Huayna Potosí	5
6722	CALLE JUCHANI	ZULEMA INES	C.I.	13311136	U. E. República Popular de China	5
6723	CALLE KANTUTA	JHENY MERY	C.I.	8391120	Escuela Cayimbaya	1
6724	CALLE KUNO	GROBER ALEXANDER	C.I.	13084820	U. E. Isqani 2	1
6725	CALLE LAIME	ABAD MARCELO	C.I.	8310989	U.E. Puerto del Rosario	6
6726	CALLE LAURA	MARCO ANTONIO	C.I.	6763635	U.E. Santiago I	3
6727	CALLE LAURA	OLIMPIA	C.I.	4268045	U.E. Héroes del Pacifico	4
6728	CALLE LAURA	RUDDY	C.I.	9921475	U.E. 3 de Mayo B	5
6729	CALLE LAURA	SIXTO BENITO	C.I.	4967834	U. E. El Progreso A	7
6730	CALLE LAYME	ROSALYN	C.I.	9935592	U.E. Rafael Pabón	4
6731	CALLE LAYME	ROXANA	C.I.	10006609	U.E. EspaÃ±a	5
6732	CALLE LEONARDO	VANIA SONIA	C.I.	6731878	U.E. Jach'a Uru	3
6733	CALLE LEVA	JUSTINA MATILDE	C.I.	5473854	Escuela Sixilla Baja	1
6734	CALLE LIMACHI	GERMAN MACARIO	C.I.	6893031	U. E. San Vicente de Paul Fe y Alegría	5
6735	CALLE LIMACHI	LUZ BELEN	C.I.	13212539	U.E. Mcal. Andrés de Santa Cruz	5
6736	CALLE LIMACHI	YESICA FABIOLA	C.I.	8408981	U.E. Jaime Zenobio Escalante	2
6737	CALLE LINARES	JUAN JAVIER	C.I.	4324825	U.E. San José I	3
6738	CALLE LINCON	JAVIER OMAR	C.I.	6169786	U.E. 24 de Junio A	5
6739	CALLE LLANQUE	MARISOL	C.I.	7098698	U. E. San Roque	7
6740	CALLE LLANQUI	NELSON	C.I.	4748504	U.E. Marcelo Quiroga Santa Cruz	4
6741	CALLE LOPEZ	MERCEDES	C.I.	6166705	U. E. Jancko Amaya A	1
6742	CALLE LOVERA	ISABEL	C.I.	7355338	Casa de Gobierno	1
6743	CALLE LUNA	LIZETH KEILA	C.I.	12957233	U.E. 25 de Julio Senkata A	6
6744	CALLE LUNA	LOURDES	C.I.	7043181	U.E. Noruega	4
6745	CALLE LUNA	ROSMERY	C.I.	5958765	U. E. Luis Espinal de Collpani	5
6746	CALLE LUNA	RUBEN RAMIRO	C.I.	9120770	U.E. Adrián Castillo Nava B	5
6747	CALLE MAMANI	AGUEDA	C.I.	4965118	U.E. Bolivia	3
6748	CALLE MAMANI	AGUSTINA	C.I.	12549192	Esc. Central Luruta	1
6749	CALLE MAMANI	BERTHA	C.I.	4363740	U.E. Las Delicias A	3
6750	CALLE MAMANI	BETTY ELIZABETH	C.I.	5998269	U.E. Rafael Pabón	4
6751	CALLE MAMANI	BRENDA	C.I.	10093101	Esc. Teodomiro Urquiola	2
6752	CALLE MAMANI	CRESCENCIA	C.I.	4369829	U.E. Bolivia	3
6753	CALLE MAMANI	CRISTIAN	C.I.	10026365	Esc. Franz Tamayo	1
6754	CALLE MAMANI	DELIA	C.I.	6949200	Colegio Ballivian	5
6755	CALLE MAMANI	EDUARDO	C.I.	12513046	Escuela Caquena Entre Rios	1
6756	CALLE MAMANI	EMMA	C.I.	4363542	U.E. 3 de Mayo B	5
6757	CALLE MAMANI	GIMENA GLADYS	C.I.	6929506	Unidad Educativa Sapahaqui	2
6758	CALLE MAMANI	GLADIS	C.I.	4875346	U. E. Cnl. Max Toledo	4
6759	CALLE MAMANI	JAVIER QUINSEÃ'O	C.I.	6171949	U. E. 10 de Junio	2
6760	CALLE MAMANI	JHANNET OFELIA	C.I.	12452111	Escuela Chua Cocani	1
6761	CALLE MAMANI	JHENNIFER ALEJANDRA	C.I.	13680669	U. E. Flora Perez de Saavedra	1
6762	CALLE MAMANI	JHENRRY MARCOS	C.I.	13645458	U.E. Callamarca	1
6763	CALLE MAMANI	JHONNY	C.I.	6929896	Unidad Educativa San Marcos	1
6764	CALLE MAMANI	JOSE LUIS	C.I.	7087602	U. E. Eduardo Avaroa 1	1
6765	CALLE MAMANI	JUAN AGUSTIN	C.I.	9095357	U. E. República Popular de China	5
6766	CALLE MAMANI	JUANITO	C.I.	2599037	U.E. Mutuhuaya	1
6767	CALLE MAMANI	MARGARITA	C.I.	6818234	U. E. Luis Espinal de Collpani	5
6768	CALLE MAMANI	MARGARITA	C.I.	10090354	Esc. P. Domingo Murillo	2
6769	CALLE MAMANI	MARIA ELOYDA	C.I.	6130804	Unidad Educativa Tupak Katari	1
6770	CALLE MAMANI	MARIA ISABEL	C.I.	6984966	Unidad Educativa Uni	1
6771	CALLE MAMANI	MARIA LAURA	C.I.	6087555	U. E. Cnl. Max Toledo	4
6772	CALLE MAMANI	MARTHA	C.I.	9253004	U.E. Ecológico Los Pinos B	5
6773	CALLE MAMANI	MONICA	C.I.	8416683	U.E. 6 de Junio	4
6774	CALLE MAMANI	ROMELIA	C.I.	6961771	U.E. El Pedregal	2
6775	CALLE MAMANI	SEGUNDINA	C.I.	9913320	U. E. Cajuata	2
6776	CALLE MAMANI	SINTHIA	C.I.	12832291	U.E. 25 de Julio Senkata A	6
6777	CALLE MAMANI	SUSANA	C.I.	10026482	Escuela Republica de Venezuela	1
6778	CALLE MAMANI	VICKY	C.I.	14636496	Unidad Educativa Compi	1
6779	CALLE MAMANI	VICTORIA	C.I.	8382427	U. E. Yunguyo Fe y Alegría B	4
6780	CALLE MAMANI	VICTORIA	C.I.	6130608	U. E. Pedro Domingo Murillo	2
6781	CALLE MAMANI	VIRGINIA	C.I.	4953546	Col. Ovando Candia	1
6782	CALLE MAMANI	WILMER	C.I.	9950388	Escuela Dr. Angel Gemio Ergueta	1
6783	CALLE MAMANI	WILSON	C.I.	13253827	U.E. Gral. Demetrio Ramos	1
6784	CALLE MAMANI	YEONIL	C.I.	7049486	U.E. Juvenal Mariaca B	5
6785	CALLE MAMANI	ZULEMA	C.I.	6550037	U.E. Mariscal De Zepita	2
6786	CALLE MARCA	JHEFFERSON CRISTOBAL	C.I.	9989424	U. E. Marien Garten A	4
6787	CALLE MARCANI	MARIA CRISTINA	C.I.	9130565	U.E. Rosemary G. de Barrientos	2
6788	CALLE MARZA	DELICIA	C.I.	10079673	U.E. 27 de Mayo A	5
6789	CALLE MASSI	PRIMITIVA	C.I.	4620283	Esc. Teodomiro Urquiola	2
6790	CALLE MAYTA	ROLY ADOLFO	C.I.	13051761	Col. Batallon Colorados	2
6791	CALLE MEDINA	RODRIGO ALAN	C.I.	6085407	U.E. República de Canada	3
6792	CALLE MENDEZ	JACINTA	C.I.	9186134	U.E. Palmar Suapi	1
6793	CALLE MENDEZ	JOSE LUIS	C.I.	6901622	U.E. Pablo Iturri Jurado B	4
6794	CALLE MENDOZA	CLAUDIA NICOLETTA	C.I.	3381570	U.E. Mcal. de Zepita	2
6795	CALLE MENDOZA	LUIS ALBERTO	C.I.	15265234	U.E. San Juan	3
6796	CALLE MERLO	JHONATTAN	C.I.	9922247	U.E. 27 de Mayo A	5
6797	CALLE MERLO	JUAN LUCIO	C.I.	2692060	U.E. Rafael Mendoza Castellón B	4
6798	CALLE MITA	NANCY	C.I.	9981701	U.E. Tejada Triangular	3
6799	CALLE MOLLO	VERONICA	C.I.	8441867	Esc. Vicenta Juariste Eguino	1
6800	CALLE MONASTERIOS	VICTOR	C.I.	12543669	U.E. Miguel Mercado Encinas	4
6801	CALLE MONTEVILLA	ARACELY	C.I.	13245056	U.E. Adrián Castillo Nava B	5
6802	CALLE MONTEVILLA	OBDULIA	C.I.	4265759	(Cárcel) San Pedro de Chonchocoro	1
6803	CALLE MUÑOZ	MARIELA	C.I.	9225118	U.E. Alto De La Alianza	3
6804	CALLE NINA	EDWIN	C.I.	9224834	U.E. Adrián Castillo Nava B	5
6805	CALLE NINA	GERARDO	C.I.	4280582	U.E. Villa el Carmen	2
6806	CALLE NINA	JESSICA	C.I.	7063183	U.E. Marcelo Quiroga Santa Cruz	4
6807	CALLE NINA	JHAMIL	C.I.	13149570	U.E. Cristal A	3
6808	CALLE NINA	NEIMI GUISELA	C.I.	6149936	Col. Rvdo. Victor Aruazo Plaza Principal	1
6809	CALLE NINA	NORA	C.I.	9135557	Escuela German Busch	1
6810	CALLE NINA	PATRICIA	C.I.	6745141	U.E. Puerto del Rosario	6
6811	CALLE NINAHUANCA	GLORIA ROSARIO	C.I.	4308377	U.E. Irene Nava de Castillo B	6
6812	CALLE OCHOA	HENRY	C.I.	10077547	U.E. The Strongest	2
6813	CALLE OCHOA	LUIS MIGUEL	C.I.	8410022	U.E. Topater	3
6814	CALLE OCHOA	MARCO ANTONIO	C.I.	10924891	U.E. Martin Cardenas Hermosa C	8
6815	CALLE OCSA	JAIME HYAMIL	C.I.	4286015	U.E. Puerto del Rosario	6
6816	CALLE ORMACHEA	JHASSAR ISAIAS	C.I.	10066270	U.E. Jaime Zenobio Escalante	2
6817	CALLE OROZCO	JHON CARLOS	C.I.	9888819	U.E. Topater	4
6818	CALLE ORTUÑO	DANIEL DARIO	C.I.	6783947	U. E. John Fitzgerald Kennedy	1
6819	CALLE ORUÑO	JENNY SOLEDAD	C.I.	10073127	U.E. José Antonio Paredes Candia	8
6820	CALLE OTALORA	SEGUNDINO	C.I.	6873429	U.E. Charia	1
6821	CALLE PACHAJAYA	JOSE MANUEL	C.I.	3406278	U. E. Luis Espinal de Collpani	5
6822	CALLE PACO	GABRIEL	C.I.	8407986	U.E. German Busch	2
6823	CALLE PACO	JHERKO	C.I.	13319232	Esc. Unidad Educativa Pacaures	1
6824	CALLE PACO	PORFERIO	C.I.	6086035	Esc. Calacachi	1
6825	CALLE PALACIOS	SIXTO	C.I.	4245393	U.E. 1ro de Mayo	5
6826	CALLE PAREDES	LUZ CAROLINA	C.I.	13608406	U.E. Republica De Italia	2
6827	CALLE PAREDES	MONICA AMBAR	C.I.	6980650	Col. Jhon F. Keneddy	5
6828	CALLE PATZI	ADALID	C.I.	6771954	Esc. Sta. Rosa de Lima	1
6829	CALLE PAXI	BACILIA	C.I.	7022138	U. E. Copajira	1
6830	CALLE PERALTA	LUZ IRIS ESMERALDA	C.I.	4881408	Colegio Nacional Arturo Posnanski	2
6831	CALLE PEREZ	PAMELA	C.I.	12576092	U. E. Madre Maria Federica	3
6832	CALLE PEREZ	RENE MARIO	C.I.	4911893	U.E. Victor Paz Estensoro	4
6833	CALLE PEREZ	WILFREDO ANTONIO	C.I.	8291055	Col. Jhon F. Keneddy	5
6834	CALLE PINTO	ROSA	C.I.	6897938	Esc. Franz Tamayo	1
6835	CALLE PIZARRO	FELIPE FREDDY	C.I.	4749465	U.E. Brig. My. Remberto Tapia	3
6836	CALLE POMA	EDDY	C.I.	9213671	U.E. Rafael Pabón	4
6837	CALLE POMA	SANDRA VANESA	C.I.	14152588	U.E. Luis Espinal Camps Fe y Alegría	2
6838	CALLE POMA	VICTORIA	C.I.	8355912	Escuela Eliodoro Camacho	1
6839	CALLE PONCE	PATRICIA	C.I.	9903696	U.E. Bicentenario La Paz	2
6840	CALLE PONGO	BONIFACIO	C.I.	8381269	Unidad Educativa	1
6841	CALLE PONGO	MIGUEL ANGEL	C.I.	8381525	U.E. Franz Tamayo	1
6842	CALLE QUELCA	WILFREDO	C.I.	10101648	Esc. Rene Barrientos Ortuno	4
6843	CALLE QUENALLATA	RONALD	C.I.	6040838	U.E. Huayna Potosí	5
6844	CALLE QUENTA	BRYAN SHARY	C.I.	6798853	U.E. Rotary Chuquiago Marca	6
6845	CALLE QUENTA	CAROLINA	C.I.	10066545	U.E. Marcelo Quiroga Santa Cruz	4
6846	CALLE QUENTA	LIZETH PAMELA	C.I.	6141608	U.E. Rotary Chuquiago Marca	6
6847	CALLE QUILLA	GONZALO APOLINAR	C.I.	4814292	U. E. Club de Leones Nro. 2	5
6848	CALLE QUIÑONES	KEVIN	C.I.	9108421	U.E. San Martín de Porres	6
6849	CALLE QUIÑONES	PAULA	C.I.	9163684	U.E. Ernesto Che Guevara	5
6850	CALLE QUISBERT	JHENNY DANIELA	C.I.	6989085	U.E. Pablo Iturri Jurado B	4
6851	CALLE QUISBERT	MARIA MAGDA	C.I.	9186874-1I	Esc. Franz Tamayo	1
6852	CALLE QUISBERT	VICTOR BRANDON	C.I.	13676977	U.E. Cristal A	3
6853	CALLE QUISPE	ALBA	C.I.	12395443	U.E. Miguel Mercado Encinas	4
6854	CALLE QUISPE	ALFREDO	C.I.	5991561	Colegio Tte.Cnl. Rafael Pabon	1
6855	CALLE QUISPE	ALVARO	C.I.	9248292	U. E. Bautista Saavedra	8
6856	CALLE QUISPE	ANA MARIA	C.I.	6965860	U. E. Walter Alpire Duran A	6
6857	CALLE QUISPE	ANA MARIA	C.I.	4371466	U.E. Adventista Salomón	1
6858	CALLE QUISPE	CARLA	C.I.	14823457	U.E. Tarapaca Junthuma B	6
6859	CALLE QUISPE	CELIA	C.I.	4946430	Esc. Taraco	1
6860	CALLE QUISPE	DENNIS JHOEL	C.I.	15483554	U.E. San Marcos	1
6861	CALLE QUISPE	ESTHER	C.I.	10091059	U. E. Villa Cooperativa A	4
6862	CALLE QUISPE	EVA	C.I.	9248332	U. E. Santa Rosa	2
6863	CALLE QUISPE	EVA TRINIDAD	C.I.	11060561	U.E. Santa Maria de Los Ã Ngeles	5
6864	CALLE QUISPE	FERNANDO ANTONIO	C.I.	12573205	U. E. Raúl Salmón de la Barra	2
6865	CALLE QUISPE	FRANCISCO	C.I.	7014726	U.E. Villa Tunari	6
6866	CALLE QUISPE	GONZALO	C.I.	13812632	Muruhuta	1
6867	CALLE QUISPE	JHONATHAN MARCIAL	C.I.	9090313	U.E. Illimani	4
6868	CALLE QUISPE	JORGE EDUARDO	C.I.	10925729	U.E. Mariscal De Zepita	2
6869	CALLE QUISPE	JOSE LEONEL	C.I.	14070414	U.E. Gran Poder B	3
6870	CALLE QUISPE	MARCO ANTONIO	C.I.	7022303	U.E. Luis Espinal Camps Aeropuerto	3
6871	CALLE QUISPE	MARCO ANTONIO	C.I.	8347155	U.E. San José I	3
6872	CALLE QUISPE	MARIA LOURDES	C.I.	8314542	U.E. Victor Paz Estensoro	4
6873	CALLE QUISPE	MARITZA	C.I.	6471557	Esc. Roberto Pabon	5
6874	CALLE QUISPE	MAYLIN WENDY	C.I.	14962267	U. E. ChaÃ±ocahua	4
6875	CALLE QUISPE	MERY LAURA	C.I.	11068092	Col. Ayo Ayo	2
6876	CALLE QUISPE	NELZON RONALD	C.I.	9995996	Col. Hacia El Mar	1
6877	CALLE QUISPE	PRISCILA	C.I.	13676714	U.E. Tarapaca	3
6878	CALLE QUISPE	REYNAN ABIMAEL	C.I.	8361574	U.E. Tupac Amaru	2
6879	CALLE QUISPE	RONNY FULGENCIO	C.I.	10946376	Mercado San Juan	1
6880	CALLE QUISPE	RUBEN	C.I.	6795044	U.E. Mollipongo	1
6881	CALLE QUISPE	SATURNINA	C.I.	6086334	U.E. La Calzada	1
6882	CALLE QUISPE	SILVIA	C.I.	8380505	Esc. Unid Edu. Palos Blancos	4
6883	CALLE QUISPE	VERONICA	C.I.	14422722	U.E. Sasari	1
6884	CALLE QUISPE	VIRGINIA CELESTINA	C.I.	6180117	U.E. Juan José Torrez Gonzales B	3
6885	CALLE QUISPE	YESENIA ISABEL	C.I.	6981356	U. E. Carlos Salinas Aramayo	1
6886	CALLE RAMIREZ	JOSE MANUEL	C.I.	6924689	Esc. Pedro Domingo Murillo	1
6887	CALLE RAMIREZ	MOISES	C.I.	13023592	U.E. 27 de Mayo A	5
6888	CALLE RAMIREZ	SOFIA	C.I.	8449753	U.E. Mutuhuaya	1
6889	CALLE RAMOS	FREDDY	C.I.	12670624	U.E. Ignacio Calderón Fe y Alegría I	4
6890	CALLE RAMOS	HENRY	C.I.	9936801	Colegio Martin Cardenas	1
6891	CALLE RAMOS	JIMENA NIVIA	C.I.	5479064	U. E. Raúl Salmón de la Barra	2
6892	CALLE RAMOS	LUCIO LEOCADIO	C.I.	4335644	Unidad Educativa Puente Armas	1
6893	CALLE RAMOS	ROSALIA	C.I.	14398145	U.E. Republica De Italia	2
6894	CALLE RAMOS	SONIA	C.I.	11548250	U.E. Horizontes A	3
6895	CALLE REVOLLO	FABIO MAURICIO	C.I.	6169267	Instituto Tecnológico Ayacucho	7
6896	CALLE RIOS	NAYELI	C.I.	9967635	Colegio Técnico Humanístico Cutusuma	1
6897	CALLE RODRIGUEZ	NARDY CAMILA	C.I.	12767193	U. E. Bolivia I	2
6898	CALLE ROJAS	BERNARDINA	C.I.	7076304	U. E. Mcal. Sucre	1
6899	CALLE ROJAS	MILTON LIMBERTH	C.I.	9929736	U.E. EspaÃ±a	6
6900	CALLE ROLDAN	CECILIO	C.I.	6122590	U.E. Tokio	1
6901	CALLE RONDAN	DAVID	C.I.	6750121	U.E. Ingavi	5
6902	CALLE SACA	IGNACIO	C.I.	7324196	Casa de Gobierno	1
6903	CALLE SALAZAR	ANDREA PILAR	C.I.	4894526-1K	U.E. 12 de Octubre	3
6904	CALLE SALINAS	HUMBERTO FRANZ	C.I.	6849555	U.E. Gran Poder B	3
6905	CALLE SALVADOR	MIGUEL	C.I.	5067085	Escuela Circa Cruzani	1
6906	CALLE SANCHEZ	TANIA AVELINA	C.I.	12700745	U.E. Topater	4
6907	CALLE SANIS	JOSUE	C.I.	7084105	U. E. Incachaca	1
6908	CALLE SANTOS	RUTH	C.I.	7080052	Unidad Educativa Simon Bolivar	2
6909	CALLE SARMIENTO	ANA CRISTINA	C.I.	4855014	U.E. Juan Herschel A	3
6910	CALLE SARZURI	ELSA	C.I.	3401309	U.E. 23 de Marzo B	6
6911	CALLE SEBASTIAN	LUIS MIGUEL	C.I.	9239670	Unidad Educativa San Marcos	2
6912	CALLE SEREZO	KEVIN CELESTINO	C.I.	5996313	U.E. San Andres	1
6913	CALLE SERRANO	CRISTHIAN	C.I.	11109174	U.E. Filadelfia	1
6914	CALLE SILLO	SEBASTIAN	C.I.	12895603	U.E. Holanda	8
6915	CALLE SILVA	CLAUDIA STEFANIE	C.I.	6837858	U.E. Jesús Divino Maestro	1
6916	CALLE SIÑANI	ROXANA NELIDA	C.I.	4747394	U. E. Club de Leones Nro. 2	5
6917	CALLE SUAREZ	GONZALO	C.I.	6845401	U.E. Néstor Paz Zamora	5
6918	CALLE SUCASAY	CECILIA	C.I.	5990360	U.E. Simón Rodriguez CarreÃ±o	3
6919	CALLE SUNTURA	WILBER ROLY	C.I.	7043951	U.E. San Martín de Porres	6
6920	CALLE SURCO	GERMAN CORSINO	C.I.	4244027	U. E. Brasil	4
6921	CALLE SURCO	NEYDA MIRIAM	C.I.	9944691	Col. Nicolas Acosta	1
6922	CALLE SURUBI	JOAQUIN ROLANDO	C.I.	13737226	U. E. Walter Alpire Duran A	6
6923	CALLE TARIFA	ROMER	C.I.	11065134	U. E. Santa Rosa	2
6924	CALLE TICONA	FELIX RICHARD	C.I.	4250254	U.E. Santa Rosa La Florida A	3
6925	CALLE TICONA	FREMY HELDER	C.I.	7012204	Esc. Rene Barrientos Ortuno	4
6926	CALLE TICONA	LUIS ANGEL	C.I.	15214981	U.E. Atipiris	3
6927	CALLE TICONA	MOISES DIEGO	C.I.	8465476	Centro de Capacitacion Inti Paxsi	2
6928	CALLE TICONA	PAOLA GUADALUPE	C.I.	14400869	U. E. San Vicente de Paul Fe y Alegría	5
6929	CALLE TICONA	RAUL VICTOR	C.I.	5947624	U. E. Madre Maria Federica	3
6930	CALLE TICONA	RODRIGO BENJAMIN	C.I.	12827904	U.E. 24 de Junio A	5
6931	CALLE TICONA	ROSAYCELA	C.I.	9229526	U.E. Ingavi	5
6932	CALLE TINTAYA	NELLY GIOVANNA	C.I.	9202510	U.E. Gral. Juan José Torres Gonzales	4
6933	CALLE TITO	JOSE ANTONIO	C.I.	12699653	U.E. Pedro Domingo Murillo B	1
6934	CALLE TITO	JUAN CARLOS	C.I.	8386035	U.E. Pedro Domingo Murillo B	1
6935	CALLE TOLA	ADELA	C.I.	6852556	Esc. Viliroco	4
6936	CALLE TOLA	DANIEL	C.I.	6095003	Escuela Industrial Superior Pedro Domingo Murillo	3
6937	CALLE TOLA	PITER RHYDER	C.I.	6735870	U. E. San Roque	7
6938	CALLE TORREZ	BENJAMIN	C.I.	4801985	U.E. Rafael Pabón	4
6939	CALLE TRIGUERO	AMERICO	C.I.	9135547	U.E. José Carrasco	1
6940	CALLE TRIGUERO	BRAYAM	C.I.	12575369	U.E. Ernesto Che Guevara	5
6941	CALLE TRIGUERO	CRISTHIAN ADEMIR	C.I.	12393632	U. E. República Federativa del Brasil	2
6942	CALLE TRIGUERO	HUGO ISAAC	C.I.	6903618	Esc. Centro Tilata	7
6943	CALLE TRIGUERO	ROSALIA	C.I.	8409218	U.E. Illimani	7
6944	CALLE TUCO	RENE HUMBERTO	C.I.	4843489	U.E. Jerusalem	2
6945	CALLE TUPA	ELOY	C.I.	3531997	Casa de Gobierno	1
6946	CALLE URIA	CONSUELO	C.I.	8358428	U.E. Libertad en las Américas	6
6947	CALLE VALENCIA	HERNANDO	C.I.	6819742	Dirección Departamental de Educación La Paz	2
6948	CALLE VALERO	HENRY	C.I.	6951318	U.E. Las Delicias A	3
6949	CALLE VARGAS	ANGEL	C.I.	5478004	Esc. San Luis	3
6950	CALLE VARGAS	CRISTHIAN GABRIEL	C.I.	6774105	Esc. Nucleo Cuipa Espana de Machaca	1
6951	CALLE VARGAS	YOLA ROBERTA	C.I.	7000355	U.E. Bolivar Municipal	3
6952	CALLE VEGA	ANTONIA ELIZABETH	C.I.	5980454	U. E. Heriberto Guillen Pinto	3
6

No.	Apellidos	Nombres	Tipo Doc.	Doc. Identidad	Recinto	Mesa
6968	CALLE ZAPANA	XIMENA	C.I.	9959315	U. E. Ecológico 25 de Julio A	3
6969	CALLE ZAPATA	CARLA JACQUELINE	C.I.	4884718	U.E. Miguel de Cervantes Saavedra	3
6970	CALLECONDE QUISPE	ITZEL YAMILA	C.I.	10904213	U.E. Hugo Dávila A	5
6971	CALLECUSI SAICO	FELIPE ALCIDES	C.I.	4896155	U.E. Tarapaca	3
6972	CALLECUSI SINKA	JHAZMIR	C.I.	6110972	U.E. Calama	6
6973	CALLEJAS ALARO	JOSE MANUEL	C.I.	8360112	U.E. San Luis	4
6974	CALLEJAS AVILA	ESTHER MARLENE	C.I.	4958028	U.E. 9 de Julio	1
6975	CALLEJAS CALLE	MIGUEL ANGEL	C.I.	8277687-1M	U.E. Pedro Poveda A	3
6976	CALLEJAS CASTILLOS	JUAN PABLO	C.I.	3341885	U.E. Santa Rosa La Florida A	3
6977	CALLEJAS FERNANDEZ	WILMA VANEZA	C.I.	6099454	U.E. Bolivar Municipal	3
6978	CALLEJAS GOMEZ	JHOEL BRAYAN	C.I.	13440366	U.E. Cristo Rey	3
6979	CALLEJAS LARA	NICOLE	C.I.	13872616	U.E. Gran Poder B	3
6980	CALLEJAS MAMANI	JOSE	C.I.	4750553	Esc. Seccional Cancanani	1
6981	CALLEJAS MAMANI	ROBERTO	C.I.	6997705	U. E. Héroes de Octubre	2
6982	CALLEJAS MARINO	MARIA FERNANDA	C.I.	11063794	U. E. 6 de Junio de Cosmos 79	5
6983	CALLEJAS MENDOZA	CELEDONIO	C.I.	5758755	U.E. EspaÃ±a	6
6984	CALLEJAS MENDOZA	DANIEL OSWALDO	C.I.	4853460	U.E. Alfredo Vargas B	4
6985	CALLEJAS MENDOZA	GERMAN LUIS	C.I.	11096110	U.E. Héroes del Pacifico	4
6986	CALLEJAS MUJICA	JUSTINA	C.I.	4258187	U.E. Calama	6
6987	CALLEJAS NINA	LUIS FERNANDO	C.I.	13278245	Colegio Ballivian	6
6988	CALLEJAS QUISPE	OMAR MARTY	C.I.	3394574	U.E. Tarapaca Junthuma B	6
6989	CALLEJAS SALGADO	ZENOBIA	C.I.	13850577	Colegio Boliviano Japones	1
6990	CALLEJAS SARMIENTO	ROSSEMERY	C.I.	4813920	U.E. Cristo Rey	3
6991	CALLEJAS SIÑANI	DIANA MONSERATH	C.I.	9868375	U.E. Rose Marie Galindo de Barrientos	8
6992	CALLEJAS SIÑANI	EDITH ANABEL	C.I.	16311807	U.E. San José Fe y Alegría	6
6993	CALLEJAS TICONA	ANAI BELEN	C.I.	9307814	Col. Nal. Sica Sica	1
6994	CALLEJAS VARGAS	DENISS GERMAN	C.I.	7053082	U. E. República de Cuba	2
6995	CALLEJAS YANA	LUIS ANGEL	C.I.	9915882	U.E. Horizontes A	3
6996	CALLEX UGARTE	ALEX ISAAC	C.I.	7099432	U.E. 25 de Julio Senkata A	6
6997	CALLEY SANDOVAL	VANIA DUSEYKA	C.I.	4930542	U.E. Ignacio Calderón Fe y Alegría I	4
6998	CALLICONDE CAPIONA	CARLA ANTONIETA	C.I.	6966920	U.E. Gualberto Villarroel	2
6999	CALLICONDE CORDOVA	LUIS FERNANDO	C.I.	4852597	U.E. Irene Nava de Castillo B	6
7000	CALLISAYA	ALICIA	C.I.	16321062	U.E. Eduardo Avaroa	2
7001	CALLISAYA	BRAYAN ROBERTO	C.I.	9971322	U.E. Rotary Chuquiago Marca	6
7002	CALLISAYA	GUILLERMINA	C.I.	4379743	Col. Hacia El Mar	1
7003	CALLISAYA	JULIA	C.I.	16472978	U.E. Luis Espinal Camps Aeropuerto	3
7004	CALLISAYA	LINDA INES	C.I.	12701677	U.E. 1ro de Mayo	5
7005	CALLISAYA	LUIS FERNANDO	C.I.	12700973	U. E. 16 de Febrero A	6
7006	CALLISAYA	MARIA ELENA	C.I.	13789717	U.E. Illimani	4
7007	CALLISAYA	SONIA	C.I.	4291113	U.E. Daniel Sanchez Bustamante II	5
7008	CALLISAYA ACARAPI	ANA MARIA	C.I.	6811682	Col. Nal. Mixto San Jose	1
7009	CALLISAYA ACARAPI	JANNETH	C.I.	7066588	U.E. Mcal. Andrés de Santa Cruz	5
7010	CALLISAYA ACERO	ALVARO RODRIGO	C.I.	6083479	U.E. Puerto Mejillones Ciudad Satelite	6
7011	CALLISAYA ACEROS	FABIOLA	C.I.	10902545	U.E. Luis Espinal Camps Nro 1	4
7012	CALLISAYA ALANOCA	ANGELA	C.I.	6967429	Esc. Centro Tilata	7
7013	CALLISAYA ALANOCA	GLADIS JULIANA	C.I.	2606347	U.E. Gral. José de San Martin	5
7014	CALLISAYA ALANOCA	GROVER HUMBERTO	C.I.	12544135	U.E. José Antonio Paredes Candia	8
7015	CALLISAYA ALANOCA	JULIA	C.I.	11080837	U. E. Kalaque	2
7016	CALLISAYA ALANOCA	LUISA	C.I.	14295722	U.E. ChuquiÃ±api	1
7017	CALLISAYA ALANOCA	NOEMI	C.I.	8393524	Col. Tomas Katari	2
7018	CALLISAYA ALAPATI	HUMBERTO	C.I.	6184872	U.E. Copacabana C	5
7019	CALLISAYA ALAVE	VALERIA ALEJANDRA	C.I.	6161419	U.E. Domingo Savio A	2
7020	CALLISAYA ALCOCER	JUAN JOSE	C.I.	4916608	U.E. La Merced B	5
7021	CALLISAYA ALCON	JUAN CARLOS	C.I.	6767625	U.E. Luis Espinal Camps Nro 1	4
7022	CALLISAYA ALCON	PATRICIA	C.I.	6028129	U.E. Oscar Unzaga De La Vega	2
7023	CALLISAYA ALI	MIGUEL ANGEL	C.I.	6077851	U.E. Puerto del Rosario	6
7024	CALLISAYA ALIAGA	GABRIELA	C.I.	13052991	U.E. Santa Rosa De Lima B	3
7025	CALLISAYA ALVAREZ	JOEL GABRIEL	C.I.	6819907	U.E. NiÃ±o Jesús Ciudad Del NiÃ±o	2
7026	CALLISAYA ALVAREZ	JUANA	C.I.	6198829	U. E. Copusquia A	1
7027	CALLISAYA ALVAREZ	ROGER BRANDON	C.I.	10018788	U.E. Vicente Tejada	4
7028	CALLISAYA AMARU	SONIA	C.I.	6189634	U. E. Gil Tapia Rada	4
7029	CALLISAYA ANGULO	KAREM PAMELA	C.I.	6730776	U.E. Marcelo Quiroga Santa Cruz	2
7030	CALLISAYA ANTONIO	RUTH	C.I.	6838548	Sede Social Litoral	1
7031	CALLISAYA APAZA	ADELA	C.I.	4769944	U.E. San Luis	4
7032	CALLISAYA APAZA	BRISA	C.I.	12639993	Col. Ovando Candia	1
7033	CALLISAYA APAZA	EDGAR	C.I.	4880244	U. E. Sergio Suarez Figueroa	5
7034	CALLISAYA APAZA	FRANKLIN	C.I.	6012924	U.E. San Andres	1
7035	CALLISAYA APAZA	JHONNY	C.I.	9090619	U. E. Kalaque	2
7036	CALLISAYA APAZA	JUANA JULIA	C.I.	6983479	U. E. Sergio Suarez Figueroa	5
7037	CALLISAYA APAZA	LOURDES	C.I.	6021162	U.E. Rotary Chuquiago Marca	6
7038	CALLISAYA APAZA	LUZ MERY	C.I.	4996186	Esc. Pedro Domingo Murillo	1
7039	CALLISAYA APAZA	MARUJA	C.I.	8409710	Col. Pedro Domingo Murillo	1
7040	CALLISAYA APULACA	ROSSMERY	C.I.	8341836	U. E. Juan Carlos Flores Bedregal	5
7041	CALLISAYA AQUINO	JESSICA	C.I.	9212157	U.E. República de Japón	2
7042	CALLISAYA ARAMAYO	LOIDA CELESTE	C.I.	8351604	U.E. José Santos Vargas I	3
7043	CALLISAYA ARCANI	JANEHT EUGENIA	C.I.	6001408	Colegio Ballivian	6
7044	CALLISAYA ARCANI	JHONNY ARMANDO	C.I.	4766825	Colegio Ballivian	6
7045	CALLISAYA ARRATIA	NEPTA	C.I.	6737494	U.E. Pablo Iturri Jurado B	5
7046	CALLISAYA ARUQUIPA	GUSTAVO	C.I.	8469580	U.E. Bethesda	3
7047	CALLISAYA ARUQUIPA	JOSE LUIS	C.I.	13797386	U.E. Taiwan	1
7048	CALLISAYA ARUQUIPA	PRIMITIVO	C.I.	7025373	Colegio Mario Gutierrez	1
7049	CALLISAYA ARUQUIPA	VICTOR JUSTINO	C.I.	9983864	Colegio Mario Gutierrez	1
7050	CALLISAYA AVALOS	YANET SABINA	C.I.	7055053	U. E. Yunguyo Fe y Alegría B	4
7051	CALLISAYA AVERANGA	PORFIRIO	C.I.	5477960	U.E. Illimani	7
7052	CALLISAYA BALBOA	WILMA	C.I.	6196992	U.E. Carlos Medinacelli	3
7053	CALLISAYA BAUTISTA	GEMA	C.I.	9121840	Esc. Unidad Educativa Camillaya	1
7054	CALLISAYA BAUTISTA	RUDDY JORGE	C.I.	9127449	U. E. Villa Adela Yunguyo	3
7055	CALLISAYA BLANCO	ERICK DARIO	C.I.	9194745	U.E. Don Bosco de Pampahasi A	4
7056	CALLISAYA CACHICATARI	NELLY	C.I.	8286961	U.E. Rafael Mendoza Castellón B	4
7057	CALLISAYA CALLE	DELIA MERCEDES	C.I.	8347406	U. E. Franz Tamayo de Río Seco A	5
7058	CALLISAYA CALLE	JENNY	C.I.	10945673	Colegio Ballivian	6
7059	CALLISAYA CALLISAYA	ALAN	C.I.	13404928	Esc. San Luis	3
7060	CALLISAYA CALLISAYA	BERTHA	C.I.	4360405	U.E. Dr. Aniceto Arce A	2
7061	CALLISAYA CALLISAYA	DIEGO WILMER	C.I.	13216974	Esc. 18 de Noviembre	4
7062	CALLISAYA CALLISAYA	EDMUNDO	C.I.	6143340	Esc. Centro Tilata	7
7063	CALLISAYA CALLISAYA	JUAN ANGEL	C.I.	9223024	U.E. 6 de Junio	4
7064	CALLISAYA CALLISAYA	JULIO	C.I.	12390484	U.E. Villa Alemania	2
7065	CALLISAYA CALLISAYA	LIDIA	C.I.	6871168	Esc. 18 de Noviembre	4
7066	CALLISAYA CALLISAYA	LIDIA	C.I.	4273410	U.E. Puerto de Guaqui	4
7067	CALLISAYA CALLISAYA	LOURDES	C.I.	8356666	Esc. Central Pillapi	2
7068	CALLISAYA CALLISAYA	RAMIRO LUIS	C.I.	3475129	Esc. San Luis	3
7069	CALLISAYA CALLISAYA	RUTH TEODORA	C.I.	4379744	Col. Hacia El Mar	1
7070	CALLISAYA CALLISAYA	SANTOS DANIEL	C.I.	6762085	U.E. The Strongest	2
7071	CALLISAYA CALLISAYA	WILMA MARIELA	C.I.	7080915	U.E. 1ro de Mayo	6
7072	CALLISAYA CALLISAYA	WILSON	C.I.	10902791	U.E. Gran BretaÃ±a	4
7073	CALLISAYA CALLISAYA	YHOVANA NOEMI	C.I.	13316874	Col. Tomas Katari	2
7074	CALLISAYA CALLIZAYA	LEANDRO JUAN	C.I.	9207719	U. E. Cnl. Max Toledo	4
7075	CALLISAYA CALSINA	JUAN PABLO	C.I.	13849158	U.E. Sergio Mauricio Villegas A	4
7076	CALLISAYA CANTUTA	NANCY	C.I.	6154074	U.E. Tupac Katari	3
7077	CALLISAYA CARISAL	ALICIA	C.I.	4779433	U.E. Miguel Mercado Encinas	4
7078	CALLISAYA CASILLA	MARCO ANTONIO	C.I.	14486639	U. E. San Roque	7
7079	CALLISAYA CHACHAHUAYNA	NORMA GRACIELA	C.I.	6106462	Colegio Mariscal Santa Cruz	2
7080	CALLISAYA CHAMBI	JUSTA	C.I.	6739492	Colegio Santiago De Huata	1
7081	CALLISAYA CHAMBI	LUIS ALBERTO	C.I.	8325807	U. E. Cnl. Max Toledo	4
7082	CALLISAYA CHAMBI	MARCELA	C.I.	6934121	Unidad Educativa Rosario	1
7083	CALLISAYA CHAMBI	RAQUEL GISELA	C.I.	10008534	U. E. 20 de Octubre I	1
7084	CALLISAYA CHAMBI	REYNA	C.I.	6929355	Unidad Educativa San Marcos	2
7085	CALLISAYA CHAMBI	ROBERTO	C.I.	14070081	U.E. 3 de Mayo B	5
7086	CALLISAYA CHAMBI	RUTH	C.I.	7021932	U. E. San Antonio	1
7087	CALLISAYA CHAMBILLA	FERNANDO DANIEL	C.I.	9241678	U.E. Republica de Francia	5
7088	CALLISAYA CHAMBILLA	KEVIN JOSUE	C.I.	10931659	U. E. Franz Tamayo Nro. 3	4
7089	CALLISAYA CHAVEZ	MERY LAURA	C.I.	5479184	U.E. San Martín de Porres	6
7090	CALLISAYA CHIPANA	MARIA	C.I.	12389899	Núcleo Escolar Challuyo	1
7091	CALLISAYA CHIQUIPA	RODRIGO	C.I.	9076646	U. E. Yunguyo Fe y Alegría B	4
7092	CALLISAYA CHOQUE	DAEN JONATHAN	C.I.	13765954	Sede Social Plan Autopista	2
7093	CALLISAYA CHOQUE	JHONNY CRISTHIAN	C.I.	6989727	U.E. Chasquipampa A	6
7094	CALLISAYA CHOQUE	JUAN ALBERTO	C.I.	4965459	U. E. Juan Carlos Flores Bedregal	6
7095	CALLISAYA CHOQUE	SHANTHAL IVONNE	C.I.	8339227	U.E. Nicolás Fernandez Naranjo	6
7096	CALLISAYA CHOQUETARQUI	GUSTAVO ABEL REYNALDO	C.I.	6765633	U.E. Cristo Rey San Luis Fe y Alegría	5
7097	CALLISAYA CHUI	MONICA MABEL	C.I.	8365065	U.E. The Strongest	2
7098	CALLISAYA CHURA	GERMAN FELIX	C.I.	2655351	U.E. Adolfo Costa Du Rels	5
7099	CALLISAYA CHURA	NANCY	C.I.	4921633	U.E. La Merced B	5
7100	CALLISAYA CHURA	TATIANA GRISELDA	C.I.	6829478	U. E. Gil Tapia Rada	4
7101	CALLISAYA COLQUEHUANCA	MARTHA	C.I.	7084226	Escuela Corpachilaya	1
7102	CALLISAYA CONDORI	COSME EDWIN	C.I.	4777060	Sindicato Mixto de Transporte Litoral	2
7103	CALLISAYA CONDORI	EDDY	C.I.	9219674	U.E. Capacasi	1
7104	CALLISAYA CONDORI	GLORIA	C.I.	9229348	U.E. Villa Alemania	2
7105	CALLISAYA CONDORI	HERNANDO	C.I.	5953475	Escuela Santiago de Collana	1
7106	CALLISAYA CONDORI	JONATHAN	C.I.	6861630	U.E. Joaquin Herrman de Villa ApaÃ±a	2
7107	CALLISAYA CONDORI	RAIMUNDA	C.I.	3487186	U.E. José Antonio Paredes Candia	8
7108	CALLISAYA CONDORI	ROXANA	C.I.	12541928	U.E. Brig. My. Remberto Tapia	3
7109	CALLISAYA CONDORI	SABINA	C.I.	5483841	U.E. Juan Capriles	2
7110	CALLISAYA CONDORI	SOLEDAD	C.I.	13312529	U. E. San Roque	7
7111	CALLISAYA CONTRERAS	JUAN PAULO	C.I.	4829301	U.E. Puerto Rico	3
7112	CALLISAYA COPA	HERMINIA FRIDA	C.I.	6009335	U.E. San Martín de Porres	6
7113	CALLISAYA COPA	SUSANA	C.I.	6984792	U.E. 6 de Junio	1
7114	CALLISAYA CORDERO	GERTRUDIS	C.I.	9107740	U. E. Jancko Amaya A	1
7115	CALLISAYA CORNEJO	HELEN	C.I.	7001914	Colegio Daniel Sanchez Bustamante	1
7116	CALLISAYA COTA	JOSE CALIXTO	C.I.	5474694	U. E. Santa Ana II	2
7117	CALLISAYA CRUZ	CARLOS	C.I.	6853377	U. E. Villa Adela Yunguyo	3
7118	CALLISAYA CRUZ	FELIZA	C.I.	9864652	Colegio Don Bosco	1
7119	CALLISAYA CRUZ	MARISOL	C.I.	9185434	U. E. Brasil	4
7120	CALLISAYA CRUZ	OLGA	C.I.	6116239	U. E. Brasil	4
7121	CALLISAYA CRUZ	ROCIO AMPARO	C.I.	6839821	U.E. Manuel Bernal Mariaca	2
7122	CALLISAYA CUTI	RICHARD	C.I.	7005828	Colegio Ballivian	6
7123	CALLISAYA CUTILI	MILENKA ANTONIETA	C.I.	12425083	U.E. 1ro de Mayo	6
7124	CALLISAYA DE LA CRUZ	ALISON EMILI	C.I.	7131309	U.E. Copacabana C	5
7125	CALLISAYA DIAZ	ALFREDO	C.I.	4257990	U.E. Santa Maria de Los Ã¡ngeles	5
7126	CALLISAYA DURAN	JHONATAN LEANDRO	C.I.	4847309	U. E. Franz Tamayo Nro. 3	5
7127	CALLISAYA FERNANDEZ	ABRIL AMAYA	C.I.	13314592	U.E. 27 de Mayo A	5
7128	CALLISAYA FERNANDEZ	DIEGO ORLANDO	C.I.	9109549	U.E. Adolfo Costa Du Rels	5
7129	CALLISAYA FIGUEROA	YENY CAROLA	C.I.	8460004	Escuela Simona Manzaneda	2
7130	CALLISAYA FLORES	ERLAN ARIEL	C.I.	13443114	U.E. 24 de Junio A	5
7131	CALLISAYA FLORES	LAURA	C.I.	10092466	U.E. René Barrientos OrtuÃ±o	3
7132	CALLISAYA FLORES	LILIANA	C.I.	15060597	U. E. ChaÃ±ocahua	5
7133	CALLISAYA FLORES	PABLO ALEJANDRO	C.I.	6967468	U.E. República de Japón	2
7134	CALLISAYA FLORES	RODRIGO	C.I.	7039210	U. E. Juan Carlos Flores Bedregal	6
7135	CALLISAYA FLORES	RONALD PEDRO	C.I.	6933504	U.E. República de Japón	2
7136	CALLISAYA GARCIA	NAPOLEON FREDDY	C.I.	10945242	Esc. Evaristo Valle	5
7137	CALLISAYA GIRONDA	ELVIRA	C.I.	4774217	U.E. La Merced B	5
7138	CALLISAYA GOMEZ	JUANA	C.I.	6124784	U.E. Chasquipampa A	6
7139	CALLISAYA GOMEZ	STEPHANIE	C.I.	14291038	U.E. Topater	3
7140	CALLISAYA GUANTO	OSVALDO	C.I.	9876761	U.E. Villa Alemania	2
7141	CALLISAYA GUTIERREZ	DIETER	C.I.	6034672	U.E. Ecológico Los Pinos B	5
7142	CALLISAYA GUTIERREZ	FELIX VENANCIO	C.I.	2601970	U.E. Don Bosco de Pampahasi A	4
7143	CALLISAYA GUTIERREZ	GABRIEL ANGEL	C.I.	4280393	U.E. Topater	4
7144	CALLISAYA GUTIERREZ	MARTIN CEFERINO	C.I.	4775405	Col. Nacional Mixto Copacabana	3
7145	CALLISAYA GUTIERREZ	NICOLETTE IVONNE	C.I.	8481028	U.E. Rvdo. Padre Walter Strub A	5
7146	CALLISAYA GUTIERREZ	NILDA	C.I.	14125246	Esc. Viliroco	4
7147	CALLISAYA GUTIERREZ	RAMIRO OLSON	C.I.	9096981	U.E. Huari Belen B	1
7148	CALLISAYA HILARI	JANNETH BRIGIDA	C.I.	15339662	U. E. El Progreso A	7
7149	CALLISAYA HILARI	SEGUNDINA	C.I.	9220547	U. E. San Vicente de Paul Fe y Alegría	5
7150	CALLISAYA HINOJOSA	SANDRA FABIOLA	C.I.	7040430	U.E. Juvenal Mariaca B	5
7151	CALLISAYA HUANCA	CESAR	C.I.	6177609	Colegio Mariscal Santa Cruz	3
7152	CALLISAYA HUANCA	GUIDO SERGIO	C.I.	4265055	U.E. Manuel Bernal Mariaca	2
7153	CALLISAYA HUANCA	JORGINA EMILIA	C.I.	6090194	U. E. Franz Tamayo de Río Seco A	5
7154	CALLISAYA HUANCA	JOSSELYN	C.I.	10093288	U.E. Fuerza Aerea Argentina	1
7155	CALLISAYA HUANCA	MARINA ERMINIA	C.I.	8424564	U.E. Martin Cardenas Hermosa C	8
7156	CALLISAYA HUANCA	NAYELI CARLA	C.I.	13344029	U.E. 24 de Junio A	5
7157	CALLISAYA HUANCA	NENA	C.I.	15344091	Colegio Santiago De Huata	1
7158	CALLISAYA HUANCA	SERGIO	C.I.	6111628	Colegio Antofagasta	1
7159	CALLISAYA HUARAHUARA	INES VERONICA	C.I.	4891838	U.E. NiÃ±o Jesús Ciudad Del NiÃ±o	2
7160	CALLISAYA HUARAYO	CRISTHIAN FERNANDO	C.I.	6771668	U.E. Elizardo Perez	4
7161	CALLISAYA HUARICALLO	JANETLI	C.I.	6099609	U.E. Alfredo Vargas B	4
7162	CALLISAYA HUAYCHO	EVELYN	C.I.	13790308	U.E. República de Cuba	5
7163	CALLISAYA HUAYCHO	HECTOR	C.I.	4861151	Escuela Watari	1
7164	CALLISAYA HUAYCHO	JUANA	C.I.	6723700	U. E. Nicolás Fernandez Naranjo	6
7165	CALLISAYA HUAYCHO	SIMON	C.I.	4872032	U. E. Bautista Saavedra	9
7166	CALLISAYA HUAYNOCA	LUIS MIGUEL	C.I.	7047848	Esc. Evaristo Valle	5
7167	CALLISAYA HUCHANI	JULIA	C.I.	12897232	U.E. Gral. Jose Manuel Pando	2
7168	CALLISAYA HUIZA	ELDER	C.I.	15159981	U.E. Juan José Torrez Gonzales B	4
7169	CALLISAYA HUIZA	IBETH	C.I.	9958300	U.E. Elizardo Perez	4
7170	CALLISAYA HUIZA	ISRAEL FELIX	C.I.	12541347	U.E. Rafael Pabón	4
7171	CALLISAYA HURTADO	ADAMO	C.I.	8287108	U.E. Simón Bolívar	4
7172	CALLISAYA IBAÑEZ	BRIAN HAROLD	C.I.	9870329	U.E. Sagrado Corazón de Jesús	4
7173	CALLISAYA IBAÑEZ	FAUSTO DIONICIO	C.I.	6156960	U.E. Mariscal de Ayacucho	1
7174	CALLISAYA IBAÑEZ	JUAN CARLOS	C.I.	6005893	U.E. Nazareno Basil Miller	2
7175	CALLISAYA ILLANES	MARIA LOURDES	C.I.	3328585	U.E. Rvdo. Padre Walter Strub A	5
7176	CALLISAYA ITURRI	ANA MARIA	C.I.	4792254	U.E. República de Panamá	3
7177	CALLISAYA JIMENEZ	EVER	C.I.	6932915	Col. Hacia El Mar	1
7178	CALLISAYA KESO	SIMON	C.I.	6804030	Col. Nacional Mixto Copacabana	3
7179	CALLISAYA LAURA	ALICIA EULOGIA	C.I.	7097060	U. E. El Progreso A	7
7180	CALLISAYA LAURA	ARMANDO	C.I.	9064282	U. E. El Progreso A	7
7181	CALLISAYA LAURA	BERTHA	C.I.	15653967	U.E. Franz Tamayo de Chachacomani	1
7182	CALLISAYA LAURA	VIDAL GONZALO	C.I.	13216952	Esc. Viliroco	4
7183	CALLISAYA LIMA	FREDDY	C.I.	2556529	U. E. San Vicente de Paul Fe y Alegría	5
7184	CALLISAYA LIMA	RICHARD CRISTIAM	C.I.	8313743	U. E. Bolivia I	2
7185	CALLISAYA LIMACHI	BACILIA	C.I.	6866891	U.E. Jerusalem	3
7186	CALLISAYA LIMACHI	JUAN EDGAR	C.I.	6049977	U.E. República de Italia	4
7187	CALLISAYA LIMACHI	LUIS MIGUEL	C.I.	9222321	Col. Tomas Katari	2
7188	CALLISAYA LIMACHI	LUZ BIANCA	C.I.	9946978	Esc. Evaristo Valle	5
7189	CALLISAYA LIMACHI	MICHAEL KASPAR	C.I.	12859706	Col. Guillermo Molina	1
7190	CALLISAYA LIMACHI	ZULMA	C.I.	4824424	Sede Social de Bella Vista Central II	2
7191	CALLISAYA LOPEZ	GABINO	C.I.	9087399	Centro de Salud Siripaca	1
7192	CALLISAYA LOPEZ	MARTIN EVARISTO	C.I.	6130491	U.E. Pantini	1
7193	CALLISAYA LOPEZ	NEISA	C.I.	12608476	U. E. Mcal. Sucre	1
7194	CALLISAYA LOPEZ	PATRICIA PAULINA	C.I.	4267399	U. E. República de Italia	4
7195	CALLISAYA MACHACA	WENDY VANEZA	C.I.	5992016	U. E. Club de Leones Nro. 2	5
7196	CALLISAYA MACHICADO	NORA MAXIMA	C.I.	3447195	U.E. Nuestra SeÃ±ora de Fátima	2
7197	CALLISAYA MAIDANA	ALAIN BLAISE	C.I.	16343313	U. E. San Felipe	1
7198	CALLISAYA MALDONADO	ERIKA	C.I.	9259084	U.E. Juan Pablo II	2
7199	CALLISAYA MAMANI	AIDA	C.I.	4892020	U. E. Bautista Saavedra	9
7200	CALLISAYA MAMANI	ALVARO	C.I.	6833871	U.E. Santa Maria de Los Ã¡ngeles	5
7201	CALLISAYA MAMANI	CRISPIN	C.I.	4878507	Sede Social de Bella Vista Central II	2
7202	CALLISAYA MAMANI	CRISTINA	C.I.	6017777	U.E. Villa Tunari	7
7203	CALLISAYA MAMANI	DOMITILA	C.I.	4886955	U. E. República Popular de China	5
7204	CALLISAYA MAMANI	EMILIO PEDRO	C.I.	4374234	Esc. Centro Tilata	7
7205	CALLISAYA MAMANI	ERARDO	C.I.	14636945	Escuela Ajllata Grande	1
7206	CALLISAYA MAMANI	EVA LUZBEL	C.I.	10092463	U.E. Mariscal de Ayacucho	1
7207	CALLISAYA MAMANI	FEDERICO	C.I.	6022818	U.E. 23 de Marzo B	6
7208	CALLISAYA MAMANI	FLORA	C.I.	15670736	U. E. Bautista Saavedra	9
7209	CALLISAYA MAMANI	FRANZ VIANINY	C.I.	5946510	U. E. República Popular de China	5
7210	CALLISAYA MAMANI	GABRIEL	C.I.	6103842	U.E. NiÃ±o Jesús Ciudad Del NiÃ±o	2
7211	CALLISAYA MAMANI	GERMAN	C.I.	10955137	Esc. Uyunense	1
7212	CALLISAYA MAMANI	GHILDA CLARA	C.I.	12862772	U.E. Nazareno Basil Miller	2
7213	CALLISAYA MAMANI	GONZALO	C.I.	6998976	U.E. Gualberto Villarroel	1
7214	CALLISAYA MAMANI	JAMIL	C.I.	15286887	Escuela Huaricana Alto	1
7215	CALLISAYA MAMANI	JIMMY EDSON	C.I.	6771594	U.E. Noruega	4
7216	CALLISAYA MAMANI	JORGE EDWIN	C.I.	6126390	U.E. Valle Hermoso	2
7217	CALLISAYA MAMANI	JORGE LUIS	C.I.	10934120	U.E. Eduardo Abaroa III	4
7218	CALLISAYA MAMANI	JOSE LUIS	C.I.	6940689	U.E. República Dominicana	4
7219	CALLISAYA MAMANI	JOSE OSCAR	C.I.	4903655	Esc. Central Pillapi	2
7220	CALLISAYA MAMANI	JUAN JOSE	C.I.	6913330	U.E. Rose Marie Galindo de Barrientos	8
7221	CALLISAYA MAMANI	JUAN VICTOR	C.I.	14398489	Esc. San Luis	4
7222	CALLISAYA MAMANI	JUSTINA	C.I.	4954292	Colegio Ballivian	6
7223	CALLISAYA MAMANI	LIDIA	C.I.	7060180	U. E. Kalaque	2
7224	CALLISAYA MAMANI	LILIANA	C.I.	4379256	U.E. Vicente Tejada	4
7225	CALLISAYA MAMANI	LIMBER TAN	C.I.	11089819	U.E. Villa Callapa	2
7226	CALLISAYA MAMANI	MARIA	C.I.	9235381	Col. Tomas Katari	2
7227	CALLISAYA MAMANI	MARIANA	C.I.	6072162	Esc. Evaristo Valle	6
7228	CALLISAYA MAMANI	MAXIMA	C.I.	4367855	U.E. Gran BretaÃ±a	5
7229	CALLISAYA MAMANI	MIGUEL JUAN	C.I.	9163641	U.E. Pablo Iturri Jurado B	5
7230	CALLISAYA MAMANI	MONICA TERESA	C.I.	8463027	U.E. Achumani	8
7231	CALLISAYA MAMANI	NELY JOSEFA	C.I.	5944160	U. E. Litoral A	3
7232	CALLISAYA MAMANI	NOEMI	C.I.	13213082	U. E. Franz Tamayo de Río Seco A	6
7233	CALLISAYA MAMANI	OMAR DAVID	C.I.	7003719	Esc. Evaristo Valle	6
7234	CALLISAYA MAMANI	ORLANDO	C.I.	9145568	U.E. Mcal. Andrés de Santa Cruz	5
7235	CALLISAYA MAMANI	PRIMITIVO	C.I.	3405594	U.E. Huayna Potosí	5
7236	CALLISAYA MAMANI	RAMIRO	C.I.	4322678	U.E. Huayna Potosí	5
7237	CALLISAYA MAMANI	REBECA	C.I.	8374912	U.E. José Antonio Paredes Candia	9
7238	CALLISAYA MAMANI	RENE WALTER	C.I.	8298280	U.E. José Antonio Paredes Candia	9
7239	CAL

No.	Apellidos	Nombres	Tipo Doc.	Doc. Identidad	Recinto	Mesa
7271	CALLISAYA PARI	ELIZABETH	C.I.	4745037	U. E. San Roque	7
7272	CALLISAYA PARI	RENE	C.I.	4967918	U. E. San Roque	7
7273	CALLISAYA PATON	CELIA	C.I.	9191197	U. E. Raúl Salmon De La Barra	3
7274	CALLISAYA PATTY	MELISSA	C.I.	13310213	U. E. República Popular de China	5
7275	CALLISAYA PAXI	SONIA REINA	C.I.	6031190	U. E. Venezuela	2
7276	CALLISAYA PAYE	GABRIELA ROSARIO	C.I.	10931463	U.E. Topater	4
7277	CALLISAYA PAYE	JHANNEL YHOSELIN	C.I.	13297566	U. E. San José de Yunguyo A	1
7278	CALLISAYA PEREZ	EDSON	C.I.	9092328	U. E. 16 de Febrero A	6
7279	CALLISAYA PEREZ	MARTIN DIEGO	C.I.	4313002	U. E. Copacabana Fe y Alegría	4
7280	CALLISAYA PEREZ	ROBERTO	C.I.	7027824	Colegio Ballivian	7
7281	CALLISAYA PEREZ	SANDRA	C.I.	9196057	Plaza Principal	1
7282	CALLISAYA PINEDA	DAMIANA	C.I.	4941853	U.E. EspaÃ±a	6
7283	CALLISAYA PLATA	SINDEL ALEXI	C.I.	10081871	Colegio Ballivian	7
7284	CALLISAYA POMA	ANA SANDRA	C.I.	6999008	U. E. Americano Néstor PeÃ±aranda 1	1
7285	CALLISAYA POMA	BETTY BEATRIZ	C.I.	3358483	U. E. 16 de Febrero A	6
7286	CALLISAYA POMA	GLORIA	C.I.	4846441	U.E. Tarapaca	4
7287	CALLISAYA POMA	JUDITH	C.I.	7017481	U.E. Marcelo Quiroga Santa Cruz	4
7288	CALLISAYA POMA	KHATERINE	C.I.	13276286	U.E. San José Fe y Alegría	7
7289	CALLISAYA POMA	NANCY JESUSA	C.I.	4782239	U.E. Irene Nava de Castillo B	6
7290	CALLISAYA POMA	RENE ALDAIR	C.I.	13920366	U. E. Bautista Saavedra	9
7291	CALLISAYA POMA	SARA	C.I.	7051376	U. E. 16 de Febrero A	6
7292	CALLISAYA QUENALLATA	EFRAIN	C.I.	13349850	U.E. Topater	4
7293	CALLISAYA QUENTA	MARIBEL	C.I.	6765813	U.E. San José I	3
7294	CALLISAYA QUENTA	RICHARD KEVIN	C.I.	14226700	U. E. Abraham Reyes Fe y Alegría	2
7295	CALLISAYA QUENTA	RONALD DENZEN	C.I.	13309730	Col. Rep. De Noruega	1
7296	CALLISAYA QUENTA	RUTH	C.I.	5990009	Colegio Omasuyos	3
7297	CALLISAYA QUESO	YESSENIA ESTRELLA	C.I.	9207373	U.E. Irene Nava de Castillo B	6
7298	CALLISAYA QUETEGUARI	HELEM ABRIL	C.I.	10930624	U. E. Marquirivi	2
7299	CALLISAYA QUIÑONES	GIOVANNI	C.I.	6150124	U.E. La Merced B	5
7300	CALLISAYA QUIÑONES	ROGELIO	C.I.	4893919	U.E. José Antonio Paredes Candia	9
7301	CALLISAYA QUIROZ	BETZABE JEANNETTE	C.I.	4918368	U.E. Daniel Sanchez Bustamante II	5
7302	CALLISAYA QUISBERT	BRENDA LIDIA	C.I.	9217936	U.E. Brasilia	4
7303	CALLISAYA QUISPE	BETTY LUISA	C.I.	6019393	U.E. Adrián Castillo Nava B	6
7304	CALLISAYA QUISPE	BISMAR GREGORY	C.I.	7064914	U.E. Marcelo Quiroga Santa Cruz	4
7305	CALLISAYA QUISPE	BRENY YHOSELYN	C.I.	9939983	U.E. José Santos Vargas I	3
7306	CALLISAYA QUISPE	CRISTINA	C.I.	9960427	U. E. Jaime Escalante	1
7307	CALLISAYA QUISPE	DAVID BRAYAN	C.I.	10946412	Esc. Evaristo Valle	6
7308	CALLISAYA QUISPE	DIONICIO JHONNY	C.I.	4319399	U.E. Calama	6
7309	CALLISAYA QUISPE	GABRIEL	C.I.	7097291	Centro de Salud Siripaca	1
7310	CALLISAYA QUISPE	GROVER PAUL	C.I.	11067802	U.E. Luis Espinal Camps Fe y Alegría	2
7311	CALLISAYA QUISPE	IRENE	C.I.	4852749	Colegio Central Porejoni	1
7312	CALLISAYA QUISPE	JHONY	C.I.	9241821	U.E. Libertad en las Américas	6
7313	CALLISAYA QUISPE	JUAN CARLOS	C.I.	10071585	U.E. 25 de Julio Senkata A	6
7314	CALLISAYA QUISPE	LEONEL FRANKLIN	C.I.	13181504	U.E. Libertad en las Américas	6
7315	CALLISAYA QUISPE	LUCY	C.I.	12511920	U.E. Gualberto Villarroel	1
7316	CALLISAYA QUISPE	MAYCOL WILLIAM	C.I.	11064694	U.E. Ernesto Che Guevara	5
7317	CALLISAYA QUISPE	MERCEDES	C.I.	11062982	Esc. 18 de Noviembre	4
7318	CALLISAYA QUISPE	REBECA	C.I.	6014853	Colegio Ballivian	7
7319	CALLISAYA QUISPE	ROLY	C.I.	9226642	U. E. Bautista Saavedra	9
7320	CALLISAYA QUISPE	RONAL	C.I.	6773291	U. E. Ecológico 25 de Julio A	4
7321	CALLISAYA QUISPE	ROSA	C.I.	13626839	U. E. Juan Carlos Flores Bedregal	6
7322	CALLISAYA QUISPE	ROSSIO	C.I.	9877710	U.E. Sagrado Corazón de Jesús	4
7323	CALLISAYA QUISPE	RUDY WILSON	C.I.	11062961	Esc. 18 de Noviembre	5
7324	CALLISAYA QUISPE	SOLEDAD MONICA	C.I.	15003765	U. E. Bautista Saavedra	9
7325	CALLISAYA QUITO	EDWIN	C.I.	4931786	Colegio Mariscal Santa Cruz	3
7326	CALLISAYA RAMIREZ	JUAN	C.I.	9234889	U.E. Gral. Juan José Torres Gonzales	4
7327	CALLISAYA RAMOS	ADEMAR	C.I.	13404749	Esc. 18 de Noviembre	5
7328	CALLISAYA RAMOS	EDDY	C.I.	9117757	Colegio Nacional Arturo Posnanski	2
7329	CALLISAYA RAMOS	MANUELA	C.I.	4994022	U.E. Chasquipampa A	6
7330	CALLISAYA RAMOS	PEDRO	C.I.	9871443	Sede Social Pacasa	1
7331	CALLISAYA RAMOS	ROLY ELMOR	C.I.	9250967	U.E. Marcelo Quiroga Santa Cruz	4
7332	CALLISAYA RAMOS	SUSANA JACQUELINE	C.I.	5986418	U.E. Rotary Chuquiago Marca	7
7333	CALLISAYA RAMOS	VIRGINIA LUCIA	C.I.	5967354	Colegio Challa	1
7334	CALLISAYA RODRIGUEZ	EDGAR FRANZ	C.I.	8382500	U. E. Yunguyo Fe y Alegría B	4
7335	CALLISAYA ROSAS	LIN YAMELY	C.I.	8335662	Esc. Secc. de Poroma	1
7336	CALLISAYA SEA	CELIA GUADALUPE	C.I.	4972196	U. E. Walter Alpire Duran A	6
7337	CALLISAYA SERRANO	FRANULIC EDDY	C.I.	6070308	U.E. Juan José Torrez	1
7338	CALLISAYA SIÑANI	IVANA MARINA	C.I.	6746951	U.E. San Antonio Fe y Alegría	3
7339	CALLISAYA SIRIPI	EDSON DILAN	C.I.	11074170	U.E. Santa Maria de Los Ã¤ngeles	5
7340	CALLISAYA SIRPA	MERY HILARIA	C.I.	6807810	U.E. 3 de Mayo B	5
7341	CALLISAYA SIRPA	OFELIA	C.I.	9216107	U.E. José Antonio Paredes Candia	9
7342	CALLISAYA SONCO	EDWIN	C.I.	5477064	U.E. Puerto de Guaqui	4
7343	CALLISAYA SUXO	ADRIANA JHAZMIN	C.I.	13314536	U.E. Humberto Arandia	1
7344	CALLISAYA SUXO	FABRICIO ALESSANDRO	C.I.	10937413	U.E. Dora Schmidt A	3
7345	CALLISAYA SUXO	JUAN CARLOS	C.I.	8372545	U. E. Pedro Domingo Murillo	2
7346	CALLISAYA SUXO	JULIO JIMMY	C.I.	6811979	U.E. Jerusalem	3
7347	CALLISAYA TANCARA	NOEMI GEOVANA	C.I.	6183346	U.E. IV Centenario	1
7348	CALLISAYA TAPIA	JOSE GABRIEL	C.I.	13645246	U.E. Ingavi	5
7349	CALLISAYA TARQUI	HAYDEE CANDELARIA	C.I.	4316313	U.E. Sergio Mauricio Villegas A	4
7350	CALLISAYA TEJADA	ERLAND REYNALDO	C.I.	7420345	U.E. Gral. José de San Martin	5
7351	CALLISAYA TICONA	CANDY LILY	C.I.	6809071	U.E. Hugo Chavez Frías	3
7352	CALLISAYA TICONA	CARLA XIMENA	C.I.	11067625	Escuela Catavi	1
7353	CALLISAYA TICONA	FELISA RAFAELA	C.I.	4984613	U.E. Adela Zamudio A	2
7354	CALLISAYA TICONA	ISRAEL	C.I.	2695999	U.E. Gran BretaÃ±a	5
7355	CALLISAYA TICONA	LUIS ANGEL	C.I.	9942768	U.E. Carlos Palenque Avilés	2
7356	CALLISAYA TICONA	MARIA	C.I.	9101629	U.E. Genoveva Ríos	4
7357	CALLISAYA TICONA	SONIA	C.I.	9232457	Sede Social Villa Asunción San Pedro	1
7358	CALLISAYA TICONA	YANETH	C.I.	6040501	U. E. Franz Tamayo de Río Seco A	6
7359	CALLISAYA TITIRICO	RICHARD	C.I.	11082465	U.E. Santa Rosa de Lima	3
7360	CALLISAYA TOLA	ISABEL REINA	C.I.	6194460	Col. Nacional Mixto Copacabana	3
7361	CALLISAYA TOLA	JESUSA	C.I.	4255724	Esc. Mcal. Andres De Santa Cruz	1
7362	CALLISAYA TOLEDO	HILDA	C.I.	9149233	U.E. Oscar Unzaga De La Vega	2
7363	CALLISAYA TOLEDO	JULIO	C.I.	4993887	U. E. El Progreso A	7
7364	CALLISAYA TORRES	XIMENA JHANET	C.I.	9076985	U. E. Yunguyo Fe y Alegría B	4
7365	CALLISAYA TORREZ	FREDDY EINAR	C.I.	8333868	Sede Social Caja Ferroviaria	1
7366	CALLISAYA TORREZ	MERGIL NARCISO	C.I.	5957466	Escuela Simon Bolivar	1
7367	CALLISAYA URUCHI	CLAUDIO GERMAN	C.I.	6069778	U.E. Mariscal de Ayacucho	1
7368	CALLISAYA VALENCIA	ESTELA ROSIO	C.I.	4957084	U.E. Vicente Donoso Torres A	3
7369	CALLISAYA VALENCIA	OSCAR	C.I.	3497415	U.E. Libertad Nro 1	3
7370	CALLISAYA VALLE	JOSE CARLOS	C.I.	10934497	U.E. Juan Herschel A	3
7371	CALLISAYA VALLEJOS	CARLOS KEVIN	C.I.	6953567	Escuela Industrial Superior Pedro Domingo Murillo	4
7372	CALLISAYA VALLEJOS	ISABEL	C.I.	6774235	U.E. Rafael Mendoza Castellón B	4
7373	CALLISAYA VARGAS	DAVID	C.I.	9095347	Unidad Educativa Candelaria	1
7374	CALLISAYA VARGAS	DENNIZ JOSE	C.I.	14485733	U.E. Mcal. José Ballivián A	2
7375	CALLISAYA VARGAS	MAIRA	C.I.	6943459	U.E. Daniel Sanchez Bustamante II	5
7376	CALLISAYA VASQUEZ	CARLA ICELA	C.I.	9063410	U.E. Santa Ana de Mosetenes	1
7377	CALLISAYA VELA	ADHIMIR WILMER	C.I.	8308860	Colegio Ballivian	7
7378	CALLISAYA VERA	FERNANDO RAMIRO	C.I.	4848896	U.E. Cristiano Vida Nueva	3
7379	CALLISAYA VERGARA	LUCIA ANDREA	C.I.	9194260	U.E. 24 de Junio A	5
7380	CALLISAYA VILA	LIMBER NICANOR	C.I.	12992507	U.E. Topater	3
7381	CALLISAYA VILLANUEVA	ESTELA	C.I.	7016726	U.E. Mcal. José Ballivián A	2
7382	CALLISAYA VILLCA	JESUS	C.I.	9961928	U. E. Jichuhuaya	1
7383	CALLISAYA VILLEGAS	MAGALI	C.I.	8436720	U.E. Mcal. José Ballivián A	2
7384	CALLISAYA VILLEGAS	SANDRA	C.I.	10024748	U.E. Mcal. Andrés de Santa Cruz	5
7385	CALLISAYA YANA	YOLANDA	C.I.	6022390	U.E. Villa Imperial	1
7386	CALLISAYA YAPUCHURA	VIRGINIA	C.I.	6169671	U. E. El Progreso A	7
7387	CALLISAYA YUCRA	HEVER ROLANDO	C.I.	6150739	U. E. Heriberto Guillen Pinto	3
7388	CALLISAYA YUJRA	MIGUEL ANGEL	C.I.	13629821	U.E. Puerto de Guaqui	4
7389	CALLISAYA YUJRA	SERGIO ALBERTO	C.I.	8399198	U. E. Villa Cooperativa A	5
7390	CALLISAYA YUPANQUI	GRACIELA NISSA	C.I.	13245448	U. E. Héroes de Octubre	2
7391	CALLISAYA ZENTENO	MAYUMI DANITZA	C.I.	10081554	Esc. 18 de Noviembre	5
7392	CALLISAYA ZUAZO	MARCO EDWIN	C.I.	7026133	U. E. Brasil	5
7393	CALLIZAYA	GRACIELA ZENOBIA	C.I.	4883191	U. E. Franz Tamayo Nro. 3	5
7394	CALLIZAYA	LUIS MARIO	C.I.	9974704	U. E. Copusquia A	1
7395	CALLIZAYA	WILDER	C.I.	9886373	Escuela Quillihuaya	1
7396	CALLIZAYA ADUVIRI	KATHERINE KRISTEL	C.I.	11060329	U.E. Gran BretaÃ±a	5
7397	CALLIZAYA AGUILAR	MARTHA	C.I.	8330337	Esc. Centro Tilata	7
7398	CALLIZAYA AJATA	BEATRIZ EMMA	C.I.	9976306	U.E. Tte. Cnel. Max Toledo	1
7399	CALLIZAYA AJATA	JHONNY	C.I.	6823521	U.E. Tte. Cnel. Max Toledo	1
7400	CALLIZAYA AJATA	WILLMA ELIANA	C.I.	6963496	U.E. Joaquin Herrman de Villa ApaÃ±a	2
7401	CALLIZAYA ALANOCA	CAROLINA	C.I.	10914185	U.E. Republica de Francia	5
7402	CALLIZAYA APAZA	INGRID MARINA	C.I.	6878789	U. E. Germán Busch A	2
7403	CALLIZAYA APAZA	MARIA ESTHER	C.I.	9253136	U.E. Vicente Donoso Torres A	3
7404	CALLIZAYA APAZA	SONIA ELY	C.I.	4838424	Esc. N. Lerco	1
7405	CALLIZAYA ARGUATA	CHRISTIAN ANGEL	C.I.	10933981	U.E. Bethesda	3
7406	CALLIZAYA ARI	RONALDO WALTER	C.I.	12392769	U.E. 23 de Marzo B	7
7407	CALLIZAYA ARUQUIPA	FUSHIOKO IRVENG	C.I.	6819421	H.A.M. de Sorata	2
7408	CALLIZAYA AVIRCATA	LUCINA	C.I.	6142166	U.E. Mariscal Santa Cruz	2
7409	CALLIZAYA BAUTISTA	HELLEN	C.I.	13181192	U. E. Bolivia I	2
7410	CALLIZAYA BLANCO	GLADYS	C.I.	8367412	Esc. Mixta Julio Cordero	1
7411	CALLIZAYA BUSTILLOS	AUGUSTO FABIAN	C.I.	11106463	U. E. San Simón de Ayacucho A	2
7412	CALLIZAYA CALLATA	MACLUVIA	C.I.	9092121	U. E. San Roque	8
7413	CALLIZAYA CALLE	ELEAZAR	C.I.	9229657	U.E. Elizardo Perez	4
7414	CALLIZAYA CALLE	EUGENIA	C.I.	3444685	U. E. Raúl Salmón de la Barra	3
7415	CALLIZAYA CALLE	SOFIA	C.I.	4862681	U. E. 10 de Junio	2
7416	CALLIZAYA CALLISAYA	ROSALIA	C.I.	9874008	U. E. Juan Carlos Flores Bedregal	6
7417	CALLIZAYA CALLIZAYA	VILMA	C.I.	8432492	U.E. 6 de Junio	4
7418	CALLIZAYA CANAZA	GLADDYS	C.I.	5798964	U.E. Boliviano Japones B	1
7419	CALLIZAYA CARAZANI	JESLY	C.I.	12831817	U.E. Ernesto Che Guevara	5
7420	CALLIZAYA CATUNTA	BASILIA	C.I.	6809662	U.E. Purapurani	1
7421	CALLIZAYA CHAVEZ	CYNTHIA MARIBEL	C.I.	9935324	U.E. Simón Bolívar	4
7422	CALLIZAYA CHAVEZ	FELIPA	C.I.	4917529	U.E. Ingavi	5
7423	CALLIZAYA CHOQUE	MARIO	C.I.	4997799	U.E. Tacachaca	1
7424	CALLIZAYA CHOQUE	MELANIA	C.I.	10006241	Escuela Simon Bolivar	1
7425	CALLIZAYA CHOQUE	WALDO BRAYAM	C.I.	13441224	U. E. San Felipe	1
7426	CALLIZAYA CHOQUETARQUI	ROSA	C.I.	3497382	U. E. Club de Leones Nro. 2	5
7427	CALLIZAYA COLQUE	PAMELA JANETH	C.I.	8419857	Plaza 25 de Julio	1
7428	CALLIZAYA CONDORI	DOMINGA REMEDIOS	C.I.	3437454	U.E. 6 de Junio	4
7429	CALLIZAYA CONDORI	MARGA BETZABE	C.I.	12960880	U.E. Jach'a Uru	3
7430	CALLIZAYA CONDORI	MARIA	C.I.	8311930	U.E. Libertad en las Américas	6
7431	CALLIZAYA CONDORI	OMAR FELIX	C.I.	6818082	U.E. Adrián Castillo Nava B	6
7432	CALLIZAYA CONDORI	ROLY DAVID	C.I.	6168672	Escuela Chojasivi	2
7433	CALLIZAYA CORANI	MAGDALENA	C.I.	6770917	U.E. Jaruma B	1
7434	CALLIZAYA CORTEZ	ANGELICA	C.I.	5986143	U.E. My. Waldo Ballivián	4
7435	CALLIZAYA CRUZ	JUAN CARLOS	C.I.	12927538	Sede Social Plan Autopista	2
7436	CALLIZAYA CRUZ	ROSYSELA	C.I.	13435984	U.E. Juvenal Mariaca B	5
7437	CALLIZAYA DURAN	MARCO ANTONIO	C.I.	6984636	U.E. Felix Reyes Ortiz	1
7438	CALLIZAYA ESPEJO	JUAN ELIAS	C.I.	4744470	U.E. Valle Hermoso	3
7439	CALLIZAYA ESPINOZA	MAYERLI YHOSELIN	C.I.	7076648	U.E. Rafael Pabón	4
7440	CALLIZAYA ESTACA	ANDREA JULIA	C.I.	14042721	Esc. Viliroco	4
7441	CALLIZAYA FLORES	ERICK FERNANDO	C.I.	6957183	U. E. Fuerzas Armadas De La Nación	3
7442	CALLIZAYA FLORES	JOSE LEONARDO	C.I.	9228075	U.E. Carlos Palenque Aviles Dolores F	3
7443	CALLIZAYA FLORES	RUT	C.I.	4962002	U.E. Mcal. de Zepita	2
7444	CALLIZAYA GONZALES	JUAN WILLIAM	C.I.	6009190	U.E. Juvenal Mariaca B	5
7445	CALLIZAYA GUTIERREZ	ISIDORA	C.I.	9888744	Esc. Centro Tilata	7
7446	CALLIZAYA HUALLPA	DANER SILVANO	C.I.	10029914	U.E. Santa Rosa de Lima	3
7447	CALLIZAYA HUAQUI	REMBERTO	C.I.	10067914	U. E. Yawar Mallku	1
7448	CALLIZAYA HUARACHI	GUSTAVO ARIEL	C.I.	10035481	U.E. Ingavi	5
7449	CALLIZAYA HUAYTA	SUSY MONICA	C.I.	8414114	U.E. La Paz	3
7450	CALLIZAYA ICHUTA	JENNY SILVIA	C.I.	9214559	U.E. Gral. Juan José Torres Gonzales	4
7451	CALLIZAYA ILARA	TORIBIO	C.I.	6138143	U. E. 16 de Febrero A	6
7452	CALLIZAYA INTIMAYTA	JESUS	C.I.	10080266	U.E. Rafael Mendoza Castellón B	4
7453	CALLIZAYA JANCO	VANESSA MARIBEL	C.I.	15492951	U.E. Néstor Paz Zamora	6
7454	CALLIZAYA LIMACHI	LOURDEZ	C.I.	7060300	U.E. Ernesto Che Guevara	5
7455	CALLIZAYA MACHACA	MARIO	C.I.	13939465	U.E. José Antonio Paredes Candia	9
7456	CALLIZAYA MAMANI	ALVARO FERNANDO	C.I.	9863540	U.E. San Martín de Porres	6
7457	CALLIZAYA MAMANI	BORIS	C.I.	14153387	U.E. Tarapaca	4
7458	CALLIZAYA MAMANI	EUSTAQUIA	C.I.	8435649	Unidad Educativa Conani	2
7459	CALLIZAYA MAMANI	JHESENIA WARA	C.I.	12574309	U.E. Carlos Palenque Aviles Dolores F	3
7460	CALLIZAYA MAMANI	JHOEL ROLY	C.I.	12422680	Esc. Seccional Chussi	1
7461	CALLIZAYA MAMANI	JHONNIOR	C.I.	14823781	U. E. Yunguyo Fe y Alegría B	5
7462	CALLIZAYA MAMANI	JOSE JUSTO	C.I.	12574308	Esc. Mcal. Andres De Santa Cruz	1
7463	CALLIZAYA MAMANI	MELANI	C.I.	13828118	U.E. Republica de Francia	6
7464	CALLIZAYA MAMANI	RICHARD	C.I.	6773224	U. E. Nicolás Fernandez Naranjo	6
7465	CALLIZAYA MAMANI	SAVINA	C.I.	4885289	Escuela Cohoni	1
7466	CALLIZAYA MAMANI	SOFIA	C.I.	5948116	U.E. Puerto de Guaqui	4
7467	CALLIZAYA MEAVE	WILMER MARIO	C.I.	14422836	U.E. Republica de Francia	6
7468	CALLIZAYA MEDINA	LILIAN	C.I.	9060921	U. E. Circuata I	1
7469	CALLIZAYA MENA	WILLMA	C.I.	8374681	U.E. Alto Chijini	1
7470	CALLIZAYA MENDOZA	HERIBERTO	C.I.	6151245	Escuela Central Cascachi	1
7471	CALLIZAYA MENDOZA	NANCI	C.I.	4975760	U.E. Simón Bolívar	4
7472	CALLIZAYA MERENA	SERGIO	C.I.	13340773	U.E. Villa Concepción	1
7473	CALLIZAYA MONTENEGRO	JORGE LUIS	C.I.	8342663	U.E. Holanda	9
7474	CALLIZAYA OJEDA	FABIOLA	C.I.	8466524	U.E. Villa Imperial	1
7475	CALLIZAYA OLVEA	ROMULO	C.I.	6804050	Colegio Tte.Cnl. Rafael Pabon	1
7476	CALLIZAYA ORIHUELA	ADRIANA MARCELA	C.I.	6860733	U.E. Adolfo Costa Du Rels	5
7477	CALLIZAYA PEREZ	CIPRIAN	C.I.	4281297	U. E. Ecológico 25 de Julio A	4
7478	CALLIZAYA PILLCO	FANNY FRANCISCA	C.I.	13493738	U.E. Tarapaca Junthuma B	6
7479	CALLIZAYA QUISPE	CESAR	C.I.	6966474	U.E. Tacachaca	1
7480	CALLIZAYA QUISPE	DAVID	C.I.	10918815	U. E. Bautista Saavedra	10
7481	CALLIZAYA QUISPE	FELIX	C.I.	8284721	U.E. Cristal A	3
7482	CALLIZAYA QUISPE	JAIME	C.I.	10919176	U.E. Mercedes Elio De Rivero B	5
7483	CALLIZAYA QUISPE	MARLENY	C.I.	6987598	Escuela Eden	2
7484	CALLIZAYA SANCA	GRACIELA	C.I.	10028123	Esc. P. Domingo Murillo	2
7485	CALLIZAYA SANTANDER	CONCEPCION TRES MARIA	C.I.	9155127	U.E. San Antonio Fe y Alegría	3
7486	CALLIZAYA SANTOS	JORGE LUIS	C.I.	8398802	U.E. Valle Hermoso	3
7487	CALLIZAYA SANTOS	JOSE ARMANDO	C.I.	11077011	Escuela Eden	2
7488	CALLIZAYA SIRPA	VIANED	C.I.	6967229	Unidad Educativa Batalla De Ingavi	1
7489	CALLIZAYA SONCO	MARGARITA	C.I.	4809771	U.E. Mcal. Antonio Jose de Sucre	5
7490	CALLIZAYA SOTO	ADOLFO	C.I.	8060168	Esc. Eduardo Avaroa	1
7491	CALLIZAYA TARQUI	FILOMENA	C.I.	9230725	Escuela Central Cascachi	1
7492	CALLIZAYA TARQUI	YOLANDA	C.I.	6151399	U.E. 18 de Diciembre B	3
7493	CALLIZAYA TENORIO	CARMEN	C.I.	7957849	U.E. Jaruma B	1
7494	CALLIZAYA TICONA	DAYNOR CHRISTIAN	C.I.	13117134	U.E. Daniel Sanchez Bustamante II	5
7495	CALLIZAYA TINTA	FEDERICO GUILLERMO II	C.I.	6722343	Colegio Gral. Armando Escobar Uria	1
7496	CALLIZAYA TITO	LUIS ANGEL	C.I.	12702835	Esc. 18 de Noviembre	5
7497	CALLIZAYA TITO	NOHEMI	C.I.	12702833	U.E. Tupac Amaru	2
7498	CALLIZAYA TITO	WILMER	C.I.	9212068	U. E. Franz Tamayo de Río Seco A	6
7499	CALLIZAYA TUCO	DENILSON	C.I.	6182122	U.E. 6 de Junio	4
7500	CALLIZAYA TUCO	JOSE ALFREDO	C.I.	13926621	U.E. Adela Zamudio A	2
7501	CALLIZAYA VALENCIA	ALISON GIOVANA	C.I.	12513900	U.E. Genoveva Ríos	4
7502	CALLIZAYA VARGAS	GERARDO ARTURO	C.I.	4760037	U.E. Eduardo Abaroa III	4
7503	CALLIZAYA VARGAS	RUTH LUZBEL	C.I.	4958445	U.E. Católico Mercedes B	3
7504	CALLIZAYA VARGAS	TEODORA	C.I.	3415297-1N	U.E. Brasilia	4
7505	CALLIZAYA VITO	YOLA ISABELA	C.I.	4276720	U.E. 12 de Octubre	4
7506	CALLIZAYA YANA	ADRIANA ELIANA	C.I.	6949228	U. E. Santa Maria Mazzarello	1
7507	CALLIZAYA ZELADA	MARCO ANTONIO	C.I.	10937718	U. E. Walter Alpire Duran A	6
7508	CALLIZAYA ZENTENO	IRWIN	C.I.	6954987	U.E. Chasquipampa A	6
7509	CALSINA	VIRGINIA	C.I.	12424855	U.E. Libertad Nro 1	3
7510	CALSINA APAZA	MARTHA	C.I.	6777515	Nucleo Tacamara	1
7511	CALSINA ARUQUIPA	EDWIN	C.I.	6032712	Colegio Las Mercedes	1
7512	CALSINA CONDORI	LIDIA	C.I.	9994059	U.E. Ventilla I	1
7513	CALSINA COPA	JUAN	C.I.	4827351	U. E. Lucio Velasco Flores	2
7514	CALSINA CUTIPA	FRANKLIN	C.I.	14792789	U. E. Cosmos 79	1
7515	CALSINA FLORES	MERCEDES	C.I.	6070656	U.E. Libertador Simón Bolívar	1
7516	CALSINA GUERRERO	IGNACIO	C.I.	3489774	U.E. Gran BretaÃ±a	5
7517	CALSINA ILACOPA	NATALIA	C.I.	15257419	U.E. Mcal. Andrés de Santa Cruz	1
7518	CALSINA LAGUNA	FELIX	C.I.	6858039	U.E. La Calzada	1
7519	CALSINA MACHACA	CELESTINO	C.I.	6108992	U. E. Bautista Saavedra	10
7520	CALSINA MACHACA	FREDDY ALEJANDRO	C.I.	5966438	U.E. Bicentenario La Paz	2
7521	CALSINA MALLCU	BERTHA	C.I.	8358864	U.E. Juan José Torrez Gonzales B	4
7522	CALSINA MAMANI	EVER	C.I.	9934815	U.E. Iquipuni	1
7523	CALSINA MAMANI	GROVER	C.I.	5989996	U. E. Oscar Alfaro B	4
7524	CALSINA MARTINEZ	CRISTIAN BRIGHAM	C.I.	12607107	U.E. Santa Rosa De Lima B	3
7525	CALSINA NINA	MARILYN AYDEE	C.I.	8377449	U.E. Adolfo Costa Du Rels	5
7526	CALSINA OLORIO	GUIDO	C.I.	6726740	U.E. Rosemary G. de Barrientos	2
7527	CALSINA PACCO	ISIDRO	C.I.	457620	Colegio Tecnico Yocarguaya	1
7528	CALSINA PARISACA	CRISTHIAN	C.I.	9871663	U.E. Gran BretaÃ±a	5
7529	CALSINA PARISACA	ELENA	C.I.	13449296	U.E. Iquipuni	1
7530	CALSINA PATTY	JAIME	C.I.	10068596	U. E. Lucio Velasco Flores	2
7531	CALSINA PAUCARA	ELIAS	C.I.	10035314	Colegio Omasuyos	3
7532	CALSINA PAXI	DANIEL	C.I.	9179858	Unidad Educativa Nuevos Horizontes	1
7533	CALSINA QUENTA	CELEDONIA	C.I.	6820379	U. E. Bautista Saavedra	10
7534	CALSINA VARGAS	FREDY	C.I.	6866116	U.E. Cap. Luis Rivero Sanchez	4
7535	CALUHUMANI LAURA	FRANZ	C.I.	8264102	U. E. Lucio Velasco Flores	2
7536	CALUMANI BALBOA	ESTEFANI	C.I.	9102641	U.E. San José Fe y Alegría	7
7537	CALVETTY COLODRO	JAZMINE ANDREA	C.I.	1842730	U.E. Bethesda	3
7538	CALVETTY PORTILLO	GERARDO AKESKA	C.I.	3435160	U.E. Amor de Dios	3
7539	CALVETTY RIVEROS	ROMINA FERNANDA	C.I.	8331441	U.E. Julio Cesar PatiÃ±o	1
7540	CALVI VISCARRA	ALEJANDRO	C.I.	4766692	Escuela Simona Manzaneda	2
7541	CALVIMONTES CALLE	FRIDA ROXANA	C.I.	4879650	U. E. 16 de Julio de Mapiri	3

No.	Apellidos	Nombres	Tipo Doc. Identidad	Recinto	Mesa
7574	CAMACHO BLANCO	GRACIELA MELINA	C.I. 4902584	Sindicato Mixto de Transporte Litoral	2
7575	CAMACHO BUSTOS	JUAN MANUEL	C.I. 9914804	U.E. Martin Cardenas Hermosa C	9
7576	CAMACHO CALLE	DANIELA VALERIA	C.I. 5970301	U.E. Cristo Rey San Luis Fe y Alegría	5
7577	CAMACHO CARI	ANGELA CLARA	C.I. 4825656	Sindicato Mixto de Transporte Litoral	2
7578	CAMACHO CASTILLO	MARY LOURDES	C.I. 14488174	U.E. Calama	6
7579	CAMACHO CASTILLO	NATTALY ALEJANDRA	C.I. 12453217	U.E. Amerinst	5
7580	CAMACHO CENTELLAS	EDUARDO RENE	C.I. 6901043	U.E. Alfredo Vargas B	4
7581	CAMACHO CENTELLAS	LILY NELVA	C.I. 4873510	U.E. Holanda	9
7582	CAMACHO CUEVAS	ORLANDO	C.I. 5553384	U.E. Simón Bolívar	4
7583	CAMACHO DALENZ	RODRIGO MARCELO	C.I. 6777835	U.E. Franco Boliviano	7
7584	CAMACHO ESTREMADOYRO	ERNESTO ANDRES	C.I. 4908755	U.E. Loretto	3
7585	CAMACHO FLORES	MARCO ANTONIO	C.I. 10953681	U.E. Union Europea A	7
7586	CAMACHO GUAMAN	ALIZON BELEN	C.I. 5977495	U.E. Puerto Mejillones Ciudad Satelite	7
7587	CAMACHO HUARINA	MARCELO ANDRES	C.I. 13183694	U. E. Cnl. Max Toledo	5
7588	CAMACHO LAGOS	MELANIE KRISTEL	C.I. 6960378	Escuela Superior de Formación de Maestros Simón Bolivar	2
7589	CAMACHO LAURA	FREDDY	C.I. 5852654	U.E. Andrés Bello	1
7590	CAMACHO LOAYZA	GLORIA ESTEFANI	C.I. 8464657	U.E. 6 de Junio	5
7591	CAMACHO PARRADO	WILSON WILFREDO	C.I. 3449140	U. E. Franz Tamayo Nro. 3	5
7592	CAMACHO PINELL	CAYO SANTIAGO	C.I. 10938862	U.E. Victor Paz Estensoro	4
7593	CAMACHO QUIROZ	PATRICIA	C.I. 4330558	U. E. Los Pinos	5
7594	CAMACHO QUISPE	ROBERTO CARLOS	C.I. 6031257	U.E. Illimani	7
7595	CAMACHO RADA	DELIA PAULA	C.I. 5960025	U.E. Union Europea A	7
7596	CAMACHO RAMOS	KAREN FELIPA	C.I. 9091312	U.E. Puerto de Guaqui	5
7597	CAMACHO RIOS	CLAUDIA	C.I. 4295434	U.E. Americano Obrajes	4
7598	CAMACHO RIVERA	MARION VANESSA	C.I. 6859206	U. E. Walter Alpire Duran A	6
7599	CAMACHO RIVERA	MICHAEL JHOAN	C.I. 7090153	U.E. Puerto Mejillones Ciudad Satelite	7
7600	CAMACHO ROMAN	SHIANMARCO BRYAN	C.I. 13762924	U.E. My. Waldo Ballivián	4
7601	CAMACHO SALAS	KIMBERLY DYANE	C.I. 13088500	U.E. Pedro Poveda A	3
7602	CAMACHO VALENCIA	SARA IRENE	C.I. 8460374	U.E. Franco Boliviano	7
7603	CAMACHO VARGAS	DARWIN ORLANDO	C.I. 8310894	U.E. Marcelo Quiroga Santa Cruz	2
7604	CAMACHO VELASQUEZ	MANUEL FRANKLIN	C.I. 9162801	U.E. Tarapaca Junthuma B	6
7605	CAMACHO VILLARROEL	EDGAR	C.I. 4968490	U.E. Puerto Mejillones Ciudad Satelite	7
7606	CAMACHO ZAMBRANA	DANIELA ANDREA	C.I. 5278173	U.E. 6 de Junio	5
7607	CAMAMA PICOLOMINI	MAIRA	C.I. 13569112	U.E. Adrián Castillo Nava B	6
7608	CAMARA CRUZ	ALVARO	C.I. 8298106	U.E. Los Andes	3
7609	CAMARA LOZADA	LILIANA BELEN	C.I. 8423007	U.E. Cristo Rey	4
7610	CAMARGO	MARICELA FAVIOLA	C.I. 5426136	U.E. Luis Espinal Camps Aeropuerto	3
7611	CAMARGO ALEJO	ERIKA RUTH	C.I. 9950867	U.E. 25 de Julio Senkata A	6
7612	CAMARGO ARUQUIPA	LUIS GABRIEL	C.I. 14484762	U.E. Cristo Rey	4
7613	CAMARGO AYALA	ALICIA	C.I. 9231958	U.E. Puerto Rico	3
7614	CAMARGO BALDERRAMA	BLADIMIR	C.I. 9966680	U. E. Venezuela	2
7615	CAMARGO BARRERA	OMAR LUIS	C.I. 9104175	U.E. Juvenal Mariaca B	5
7616	CAMARGO BLANCO	LUDNILA	C.I. 9980907	U.E. Ingavi	5
7617	CAMARGO CHAMBE	JUAN JHONNY	C.I. 9118526	U.E. Tarapaca Junthuma B	6
7618	CAMARGO CHOQUE	NELLY ESMERALDA	C.I. 8376066	H.A.M. de Sorata	2
7619	CAMARGO CONDORI	EFRAIN	C.I. 8409749	U.E. Gral. Juan José Torres Gonzales	4
7620	CAMARGO CRUZ	PAULINA	C.I. 7097319	U.E. Horizontes A	3
7621	CAMARGO CUSICANQUI	MARIO	C.I. 4321784	U.E. República de Canadá	2
7622	CAMARGO HUANCA	VICTORIA	C.I. 6782120	Esc. Central Pillapi	2
7623	CAMARGO JUCHANI	ALEX BEYMAR	C.I. 8371621	U.E. Adolfo Costa Du Rels	5
7624	CAMARGO LIMACHI	EDWIN	C.I. 6116314	Esc. Central Pillapi	2
7625	CAMARGO MAMANI	ANGEL ARIEL	C.I. 8371623	U.E. Juan Lechin Oquendo	1
7626	CAMARGO MAMANI	NATALIO	C.I. 6824016	H.A.M. de Sorata	2
7627	CAMARGO MITA	YHOSSELYN YESSICA	C.I. 7068523	U.E. 3 de Mayo B	5
7628	CAMARGO POMA	VIVIAN MELINA	C.I. 4922996	U.E. Gualberto Villarroel	3
7629	CAMARGO YAULI	HERMINIA	C.I. 6987060	Esc. Roberto Pabon	5
7630	CAMARGO ZANGA	HERNAN RODRIGO	C.I. 4849007	U. E. Heriberto Güillen Pinto	3
7631	CAMARIO LIMA	DAVID	C.I. 8436901	U. E. San Roque	8
7632	CAMATA AGUILAR	IRACEMA ISABEL	C.I. 7931373	U.E. San Antonio Fe y Alegría	4
7633	CAMAYO LIMACHI	GREGORIA	C.I. 7006129	U.E. Mariscal de Ayacucho	1
7634	CAMAYO PAXI	NOEMI	C.I. 9077415	U.E. Noruega	4
7635	CAMAYO RAMOS	ESTHER	C.I. 14182668	U. E. 16 de Febrero A	6
7636	CAMAYO URUCHI	JUAN CARLOS	C.I. 5475755	U. E. Juan Carlos Flores Bedregal	6
7637	CAMEO ANTEQUERA	SHEILA NICOLE	C.I. 9253061	U.E. 1ro de Mayo	6
7638	CAMEO CALLE	DANIELA YAQUELINE	C.I. 10953454	U.E. Eduardo Abaroa III	4
7639	CAMEO CAMACHO	FABIOLA MABEL	C.I. 5996002	U.E. Maria Auxiliadora I	3
7640	CAMEO CARI	ROBERTO CARLOS	C.I. 10926443	U.E. Alto Pasankeri Sur	1
7641	CAMEO JURADO	VICTOR	C.I. 4930091	U.E. Mercedes Elio De Rivero B	5
7642	CAMEO PLATA	MARIA DEL PILAR	C.I. 4854943	U.E. Holanda	9
7643	CAMEO QUISPE	JHONNY	C.I. 12797213	Colegio 23 de Marzo	1
7644	CAMEO REYNAGA	ROCIO MARIANA	C.I. 4759224	U.E. Simón Bolivar Nro 1	2
7645	CAMEO RIOS	RODRIGO RAUL	C.I. 6082781	U.E. Sergio Mauricio Villegas A	4
7646	CAMEO ROSAS	IVAN MARTIN	C.I. 4760425	U.E. 1ro de Mayo	6
7647	CAMINO APAZA	YHENY	C.I. 15805748	U.E. Republica De Italia	2
7648	CAMINO CASTRO	JAIME	C.I. 6743557	U.E. Luis Espinal Camps Nro 1	4
7649	CAMINO CONDORI	SIMON	C.I. 4789897	U.E. 23 de Marzo B	7
7650	CAMINO COPA	MAURICIO SAMUEL	C.I. 14304269	U.E. El Pedregal	2
7651	CAMINO CRUZ	JESUS REYNALDO	C.I. 8408055	Escuela Colchani	1
7652	CAMINO RAMIREZ	NELSON EDDY	C.I. 6761758	Esc. Roberto Pabon	5
7653	CAMIO CARI	ALICIA	C.I. 6896049	Unidad Educativa Viscachani	1
7654	CAMIO VAZQUEZ	FRANZ RODRIGO	C.I. 13215926	U.E. 25 de Julio Senkata A	7
7655	CAMPERO	NATIVIDAD	C.I. 6736689	U. E. Cnl. Max Toledo	5
7656	CAMPERO CAMACHO	OMAR ANTONIO	C.I. 5941945	U. E. República de Cuba	2
7657	CAMPERO COLLARETA	RONALD SEBHASTIAN	C.I. 11103993	U.E. Gregorio Reynolds	4
7658	CAMPERO GONZALES	JOSE LUIS	C.I. 4836279	U.E. Maria Auxiliadora I	3
7659	CAMPERO LENEZ	SANTUZA	C.I. 7177304	U.E. Alto Choro	1
7660	CAMPERO PALACIOS	ALVARO ARMANDO	C.I. 3116350	U.E. Rvdo. Padre Walter Strub A	5
7661	CAMPERO RODRIGUEZ	GUMERCINDA	C.I. 10700701	U.E. Daniel Sanchez Bustamante II	6
7662	CAMPERO RODRIGUEZ	LESLYE MONICA	C.I. 2357601	Instituto Tecnológico Ayacucho	7
7663	CAMPERO SAAVEDRA	SERGIO ENRIQUE	C.I. 6897915	U.E. Gral. José de San Martin	5
7664	CAMPERO VARGAS	JUAN CARLOS	C.I. 8804549	U.E. Nacional Guanay	2
7665	CAMPERO VILLAMIL	ELIZABETH MARIA FERNANDA	C.I. 14913162	U.E. Achumani	8
7666	CAMPILLAY DAVALOS	MARTINA ELEONORA	C.I. 8445061	U.E. Ignacio Calderón Fe y Alegría I	4
7667	CAMPO VERDE RAMOS	SANTIAGO	C.I. 4897676	Escuela Huaricana Alto	1
7668	CAMPOHERMOSO BERDEJA	OSCAR	C.I. 9165563	U.E. Rosario	2
7669	CAMPOS	HECTOR ROBERTO	C.I. 6120971	U.E. Chicaloma	1
7670	CAMPOS	MARTIN	C.I. 5968257	U.E. 6 de Junio	5
7671	CAMPOS AGUILAR	ROBERTA	C.I. 5959671	Instituto Tecnológico Ayacucho	7
7672	CAMPOS ALCON	EMILY	C.I. 13086572	U.E. San Martín de Porres	6
7673	CAMPOS BELTRAN	YLMER	C.I. 4983890	U.E. Eduardo Avaroa	2
7674	CAMPOS BENITO	DIEGO ERLAN	C.I. 12828808	U. E. Sergio Suarez Figueroa	6
7675	CAMPOS BENITO	LESLIE JESICA	C.I. 12929155	U.E. Martin Cardenas Hermosa C	9
7676	CAMPOS CHOQUEHUANCA	DANIELA	C.I. 9213522	U.E. Juan Capriles	3
7677	CAMPOS COYLLO	FELICIANO	C.I. 5964391	U.E. Miguel Mercado Encinas	4
7678	CAMPOS ECUIVARE	KAREN	C.I. 4214901	Escuela Jose Manuel Pando	3
7679	CAMPOS HUALLPA	CINDAY	C.I. 6924315	U.E. Don Bosco de Pampahasi A	4
7680	CAMPOS HUAYHUA	VERONICA	C.I. 13603787	Col. Jhon F. Keneddy	5
7681	CAMPOS JUSTO	LUIS DAVID	C.I. 16724613	U.E. Copacabana C	5
7682	CAMPOS LOPEZ	ISAITH RAUL	C.I. 7202731	U.E. Ignacio Calderón Fe y Alegría I	4
7683	CAMPOS MARZA	BLANCA ROXANA	C.I. 6724712	U.E. Carlos Crespo	2
7684	CAMPOS MEAVE	ANDRES ALEJANDRO	C.I. 14043567	U.E. Dora Schmidt A	4
7685	CAMPOS MENDOZA	EDWIN JUAN	C.I. 3453000	U.E. 12 de Octubre	4
7686	CAMPOS MONTALVO	SERGIO DANIEL	C.I. 3352153	U.E. Achumani	8
7687	CAMPOS NINA	MARIA ISABEL	C.I. 6038246	U.E. Santiago I	3
7688	CAMPOS PINEDO	DANIEL	C.I. 10022939	U.E. Jupapina	2
7689	CAMPOS ROCA	ADELA	C.I. 10061617	Escuela Cocochi	1
7690	CAMPOS ROCHA	ANABELA	C.I. 4881464	U.E. Gregorio Reynolds	4
7691	CAMPOS SIÑANI	KATERYN CAROL	C.I. 4757644	U.E. Rose Marie Galindo de Barrientos	9
7692	CAMPOS VILLCA	EVELYN	C.I. 10914800	U.E. Santa Rosa	1
7693	CAMPOSALADO FLORES	BELEN	C.I. 10081752	U.E. Republica de Francia	6
7694	CAMPOVERDE ROLDAN	DORIAN	C.I. 11110504	U.E. Simón Rodriguez CarreÃ±o	4
7695	CAMPUZANO	ADRIANA LUZ	C.I. 9907936	U.E. Simón Rodriguez CarreÃ±o	4
7696	CAMPUZANO LIZARRAGA	JAQUELINE VICTORIA	C.I. 4946620	U.E. Amor de Dios	3
7697	CAMPUZANO QUISPE	JAVIER ALEJANDRO	C.I. 8485007	U.E. Tejada Triangular	3
7698	CAMPUZANO TAPIA	DALMIRO MOISES	C.I. 8431518	U.E. Felipe Segundo Guzman	2
7699	CANALES APAZA	TANIA FABIA	C.I. 4819959	U. E. República Popular de China	6
7700	CANAMARI RIVEROS	MOLIA	C.I. 5771521	U.E. Simón Rodriguez CarreÃ±o	4
7701	CANAMARI TASEO	VICTOR	C.I. 9810256	U. E. Walter Alpire Duran A	6
7702	CANAS MAMANI	SHIRLEY PAMELA	C.I. 9122487	U.E. Santa Rosa La Florida A	3
7703	CANASA KAPAJIQUI	OFELIA	C.I. 4826315	U. E. Luis Espinal de Collpani	6
7704	CANASA QUISPE	ROSMERY	C.I. 4955623	U.E. Mcal. Antonio Jose de Sucre	5
7705	CANASA TAQUILA	MARIA JACINTA	C.I. 9895759	Escuela Seccional Sampaya	1
7706	CANASA TICONA	MARIA EUGENIA	C.I. 8350041	U. E. Gil Tapia Rada	4
7707	CANAVIRI	LUCIO ADELIO	C.I. 6088858	Colegio Nacional Mixto Huatajata	1
7708	CANAVIRI ACERO	WILLY ANDRES	C.I. 8426229	U. E. Luis Espinal de Collpani	6
7709	CANAVIRI AJNO	MIRIAM	C.I. 8409382	Esc. Franz Tamayo	1
7710	CANAVIRI ALEGRIA	BRANDON MATIAS	C.I. 10928152	U.E. Libertad en las Américas	7
7711	CANAVIRI ALEJO	LUZ ESTHER	C.I. 10929534	Esc. Evaristo Valle	6
7712	CANAVIRI ALI	EMILIO	C.I. 6092179	U. E. Mariscal Andrés de Santa Cruz	2
7713	CANAVIRI ALIAGA	ANA MARIA	C.I. 5990559	Colegio Técnico Humanístico Cutusuma	1
7714	CANAVIRI APAZA	LIDIA	C.I. 7057707	U.E. Atipiris	3
7715	CANAVIRI APAZA	MARCELINO MIGUEL	C.I. 9068064	U.E. República Dominicana	4
7716	CANAVIRI APAZA	NOEMI ARMINDA	C.I. 8462703	U.E. Chasquipampa A	6
7717	CANAVIRI AQUICE	DELMA	C.I. 11070287	Unidad Educ. Felix Ernesto Moscoso	1
7718	CANAVIRI ARCANI	ELENA	C.I. 4302981	Esc. San Luis	4
7719	CANAVIRI BALTAZAR	YOVANA MAXIMA	C.I. 6824084	U. E. ChaÃ±ocahua	5
7720	CANAVIRI BARRETO	MARIA	C.I. 8380089	U.E. Ecológico Los Pinos B	5
7721	CANAVIRI BAUTISTA	CIELO ESPERANZA	C.I. 14783419	U.E. Primavera B	2
7722	CANAVIRI CABRERA	IRIS YAMILA	C.I. 6913717	Esc. 18 de Noviembre	5
7723	CANAVIRI CACHACA	FRANKLIN CLIFFOR	C.I. 14005611	U.E. Achumani	8
7724	CANAVIRI CALDERON	JANETH ANALI	C.I. 7094999	Col. Juan XXIII	2
7725	CANAVIRI CALLE	REINA	C.I. 9144040	U.E. Rotary Chuquiago Marca	7
7726	CANAVIRI CALLISAYA	ENRIQUE ADOLFO	C.I. 13403884	Esc. Evaristo Valle	6
7727	CANAVIRI CALLISAYA	LIDIA	C.I. 4804787	U.E. Illimani	7
7728	CANAVIRI CANAVIRI	GILBERTO	C.I. 4806056	Esc. Centro Tilata	8
7729	CANAVIRI CANAVIRI	IRENE	C.I. 4867204	U.E. Jupapina	2
7730	CANAVIRI CANAVIRI	MERY	C.I. 7068886	U.E. Huayna Potosí	5
7731	CANAVIRI CANAVIRI	NADIR ESTRELLA	C.I. 12638127	Esc. 18 de Noviembre	5
7732	CANAVIRI CANAVIRI	NORAH	C.I. 5969376	Colegio Ballivian	7
7733	CANAVIRI CANAVIRI	ROSALIA	C.I. 7051844	Esc. Centro Tilata	8
7734	CANAVIRI CANAVIRI	ROSMERY	C.I. 4812346	U. E. Ecológico 25 de Julio A	4
7735	CANAVIRI CASTRO	CARLOS MARCELO	C.I. 3432959	U.E. Héroes del Pacifico	4
7736	CANAVIRI CHAMBI	ZULMA AMANDA	C.I. 6983163	U. E. Club de Leones Nro. 2	6
7737	CANAVIRI CHAMIZO	ARMIN	C.I. 9218779	U.E. Néstor Paz Zamora	6
7738	CANAVIRI CHOQUE	BENIGNO	C.I. 3437435	U. E. Nicolás Fernandez Naranjo	6
7739	CANAVIRI CHOQUE	RIGOBERTO	C.I. 10900423	U.E. Santa Maria de Los Ã¡ngeles	6
7740	CANAVIRI CHURQUI	ELVIRA	C.I. 4798237	U.E. Calama	6
7741	CANAVIRI COARITE	BLANCA	C.I. 9125682	U. E. San Roque	8
7742	CANAVIRI CONDE	YESSICA ELIZABETH	C.I. 11061962	U.E. República Bolivariana de Venezuela	2
7743	CANAVIRI CONDORI	CARLA PATRICIA	C.I. 12782594	U.E. Vicente Donoso Torres A	4
7744	CANAVIRI CONDORI	ELIZABETH	C.I. 9252494	U.E. Tte. Cnel. Max Toledo	1
7745	CANAVIRI CONDORI	GABRIEL	C.I. 14244172	Col. Hacia El Mar	1
7746	CANAVIRI CONDORI	MARIANA ALEJANDRA	C.I. 6111645	U.E. Jesús Obrero Villa Esther	1
7747	CANAVIRI CONDORI	MELITON JOHNNY	C.I. 7038423	Esc. San Luis	4
7748	CANAVIRI CONDORI	RENAN	C.I. 6913720	Esc. Evaristo Valle	7
7749	CANAVIRI CONDORI	SANDRA	C.I. 4911384	U.E. La Merced B	5
7750	CANAVIRI COPA	VICTOR HUGO	C.I. 4912149	U.E. José Santos Vargas I	3
7751	CANAVIRI CORO	LINETH ALEJANDRA	C.I. 12718822	U.E. My. Waldo Ballivián	4
7752	CANAVIRI CORONEL	IRMA	C.I. 12801256	Esc. Nucleo San Antonio de Millipa	1
7753	CANAVIRI CUSI	BLANCA JUSTINA	C.I. 3428949	U.E. República Dominicana	4
7754	CANAVIRI CUSICANQUI	JOSE JOEL	C.I. 6829435	U.E. Ecológico Los Pinos B	5
7755	CANAVIRI ESPINOZA	BISNER	C.I. 6876205	Colegio Ballivian	7
7756	CANAVIRI ESPINOZA	GREGORIO	C.I. 3499698	Esc. Carrasco La Reserva	1
7757	CANAVIRI ESPINOZA	ROSSELY	C.I. 7009201	Esc. Nucleo Laquinamaya	1
7758	CANAVIRI FERNANDEZ	LIZETH VERONICA	C.I. 4835015	U.E. Americano Obrajes	4
7759	CANAVIRI FLORES	ALDO RENE	C.I. 5744768	Escuela Superior de Formación de Maestros Simón Bolivar	2
7760	CANAVIRI FLORES	NELVI	C.I. 12407243	U.E. San Pedro	3
7761	CANAVIRI GUAQUI	XIMENA YESICA	C.I. 9909172	U.E. Mercedes Elio De Rivero B	5
7762	CANAVIRI GUTIERREZ	VLADIMIR	C.I. 6116186	U.E. San Luis	5
7763	CANAVIRI GUTIERREZ	YESICA TEODORA	C.I. 12733902	U. E. 6 de Junio de Cosmos 79	5
7764	CANAVIRI HERRERA	ISRAEL	C.I. 13278451	U. E. Luis Espinal de Collpani	6
7765	CANAVIRI HUANCA	CINTIA	C.I. 9066612	Colegio Wisco Kari	1
7766	CANAVIRI HUANCA	LOURDES	C.I. 9066614	Colegio Wisco Kari	1
7767	CANAVIRI HUANCA	VICTOR HUGO	C.I. 6898058	U. E. Club de Leones Nro. 2	6
7768	CANAVIRI HUARICONA	GREGORIO	C.I. 5980732	U.E. Gran Poder B	3
7769	CANAVIRI HUASCO	MARISOL	C.I. 14591562	U.E. José Antonio Paredes Candia	9
7770	CANAVIRI HUAYLLAS	JUAN JESUS	C.I. 12772552	U. E. Marien Garten A	4
7771	CANAVIRI HUIZA	ALICIA	C.I. 14051492	U.E. Topater	5
7772	CANAVIRI IBAÑEZ	KAREN JHOSELINE	C.I. 10069731	U.E. San Luis	5
7773	CANAVIRI INTIMAYTA	YOVANA	C.I. 9973294	U.E. Huayna Potosí	5
7774	CANAVIRI LAURA	MARIA	C.I. 12704721	U. E. Jaime Escalante	1
7775	CANAVIRI MAMANI	ALEX	C.I. 6746106	U.E. Asunción de Huancarama	1
7776	CANAVIRI MAMANI	ALVARO	C.I. 9223132	U. E. Warisata	1
7777	CANAVIRI MAMANI	DELIA	C.I. 8398441	Colegio Hernando Siles	1
7778	CANAVIRI MAMANI	ELEUTERIO	C.I. 4977257	U.E. Asunción de Huancarama	1
7779	CANAVIRI MAMANI	ELVIS	C.I. 9912797	U.E. Asociada Villa Barrientos	2
7780	CANAVIRI MAMANI	JORGE DAVID	C.I. 13736699	U. E. Marien Garten A	4
7781	CANAVIRI MAMANI	MARIELA	C.I. 12389898	U. E. Cuerpo de Cristo Fe y Alegría	3
7782	CANAVIRI MAMANI	NOLBERTO	C.I. 13020655	U. E. Gil Tapia Rada	4
7783	CANAVIRI MAMANI	ROMARIO JESUS	C.I. 6851504	U.E. Union Europea A	7
7784	CANAVIRI MAMANI	ROSA	C.I. 7088946	U. E. Villa Cooperativa A	5
7785	CANAVIRI MAMANI	XIMENA	C.I. 9938802	U.E. Libertad en las Américas	7
7786	CANAVIRI MAQUERA	ZULMA	C.I. 16674217	U.E. Illimani	5
7787	CANAVIRI MARCA	EDGAR	C.I. 6006447	U.E. Mcal. Andrés de Santa Cruz	5
7788	CANAVIRI MAYDANA	JENSLLY	C.I. 7043784	U.E. Villa Tunari	7
7789	CANAVIRI MAYTA	JANNETH	C.I. 6932296	Esc. Evaristo Valle	7
7790	CANAVIRI MENA	DANIEL ALBERTO	C.I. 6018486	U.E. Gral. Armando Escobar Uria	2
7791	CANAVIRI MENDOZA	EDITH PAOLA	C.I. 9190238	U.E. Tarapaca Junthuma B	6
7792	CANAVIRI MITA	PATRICIA VERONICA	C.I. 4940012	U.E. Vicente Tejada	4
7793	CANAVIRI MOLINA	SAUL MAURICIO	C.I. 6053350	U.E. Adrián Castillo Nava B	6
7794	CANAVIRI MOLLINEDO	SANDRA	C.I. 11062291	U. E. Bautista Saavedra	10
7795	CANAVIRI MONTES	ELIZABETH	C.I. 6885890	Esc. Rene Barrientos Ortuno	5
7796	CANAVIRI MOYA	ROLANDO EDWIN	C.I. 3454881	U.E. Irene Nava de Castillo B	6
7797	CANAVIRI PANIAGUA	SABINA	C.I. 5946430	Unidad Educativa Nueva Llusta 2da	1
7798	CANAVIRI PAUCARA	BEATRIZ	C.I. 6736411	U.E. 25 de Julio Senkata A	7
7799	CANAVIRI PEÑA	SANTOS	C.I. 9247049	U.E. Santa Maria de Los Ã¡ngeles	6
7800	CANAVIRI PEÑA	SILVIA	C.I. 7034999	U.E. Mcal. José Ballivián D	4
7801	CANAVIRI PERALTA	HUGO BENJAMIN	C.I. 12515401	U.E. 27 de Mayo A	6
7802	CANAVIRI PEREZ	JHONATAN	C.I. 9394695	U.E. Colorados de Bolivia	1
7803	CANAVIRI PLATA	MARIBEL	C.I. 8350660	U.E. Adolfo Costa Du Rels	5
7804	CANAVIRI POMA	SOFIA VICTORIA	C.I. 4749359	U.E. Cristiano Vida Nueva	3
7805	CANAVIRI QUISPE	CARLA	C.I. 14618225	Esc. Nucleo Abispaya	1
7806	CANAVIRI QUISPE	ESPERANZA	C.I. 16454587	U.E. Franz Tamayo de Chachacomani	1
7807	CANAVIRI QUISPE	ISRAEL ROY	C.I. 10916124	Esc. San Luis	4
7808	CANAVIRI QUISPE	SAMUEL	C.I. 7454280	U.E. Nacional Guanay	2
7809	CANAVIRI QUISPE	SANTA LIBRADA JUSTINA	C.I. 10018113	U.E. 14 de Noviembre Paz y Unidad	3
7810	CANAVIRI RIQUEZA	ABEL	C.I. 3702099	U.E. Noruega	4
7811	CANAVIRI RODRIGUEZ	NOELIA BELEN	C.I. 8340261	U.E. San Luis	5
7812	CANAVIRI ROJAS	NOEMI JUANA	C.I. 6913989	Esc. San Luis	4
7813	CANAVIRI SANCHEZ	VICTOR	C.I. 13936367	Unidad Educativa Siguas	1
7814	CANAVIRI SANCHEZ	WILDER	C.I. 11084556	Esc. Unid Edu. Palos Blancos	4
7815	CANAVIRI SANJINES	ESTEBAN PENUEL	C.I. 8310990	Sindicato Mixto de Transporte Litoral	2
7816	CANAVIRI SANTOS	SILVERIO	C.I. 5957420	U.E. Jaruma B	1
7817	CANAVIRI SARDON	ASBEL JOHAN	C.I. 10945616	Esc. Evaristo Valle	7
7818	CANAVIRI SIRPA	BERTHA CECILIA	C.I. 6797478	U. E. Mariscal Andrés de Santa Cruz	2
7819	CANAVIRI TAPIA	MILTON FREDDY	C.I. 6745277	U.E. Mcal. Andrés de Santa Cruz	6
7820	CANAVIRI TARQUI	JORGE	C.I. 8268731	U. E. Villa Adela Yunguyo	3
7821	CANAVIRI TORREZ	JUAN ADELIO	C.I. 6752674	U.E. República de Japón	3
7822	CANAVIRI TORREZ	MIRIAN	C.I. 5999006	U. E. Marquirivi	2
7823	CANAVIRI VALDIVIEZO	HILARION	C.I. 4872629	U. E. Fernando Nogales Castro Fe y Alegría	4
7824	CANAVIRI VELA	RAMIRO	C.I. 9092283	Unidad Educativa Litoral	1
7825	CANAVIRI VILLA	TITO GUSTAVO	C.I. 8373973	Escuela El Palomar	2
7826	CANAVIRI YUCRA	HELEN JHADIMAR	C.I. 9188568	U. E. República de Italia	4
7827	CANAVIRI YUJRA	GREGORIO SILVESTRE	C.I. 11095137	Escuela Unidad Educativa Coromata Baja	1
7828	CANAVIRI YUJRA	WILMER	C.I. 10913999	U.E. Libertad Nro 1	3
7829	CANAVIRI ZABALETA	JHONN GILBERTO	C.I. 14156407	U.E. Las Delicias A	3
7830	CANAVIRI ZABALETA	ROLY MANUEL	C.I. 17461090	U. E. 6 de Junio de Cosmos 79	5
7831	CANAVIRI ZENTENO	WILSON	C.I. 3413360	U.E. Republica de Francia	6
7832	CANAZA	ROMER	C.I. 10918971	Esc. Rene Barrientos Ortuno	5
7833	CANAZA	VENANCIO	C.I. 8421447	U.E. Agustín Aspiazu	3
7834	CANAZA ADUVIRI	DANER	C.I. 7033195	U.E. Ventilla I	1
7835	CANAZA AGUILAR	OSCAR LIMBER	C.I. 8447973	Unidad Educativa Bartolina Sisa	1
7836	CANAZA ALARCON	JESUS ALBERTO	C.I. 5971672	U. E. Franz Tamayo Nro. 3	5
7837	CANAZA ALI	GABRIEL	C.I. 4982835	U. E. Fernando Nogales Castro Fe y Alegría	4
7838	CANAZA APAZA	IVAN ALVARO	C.I. 6842612	U.E. Francisco de Miranda B	4
7839	CANAZA APAZA	RUDDY GERARDO	C.I. 11088569	U.E. República de Cuba	5
7840	CANAZA ARUQUIPA	ANDRES	C.I. 5991595	Escuela Antofagasta	2
7841	CANAZA ARUQUIPA	JORGE LUIS	C.I. 6958438	U.E. Topater	3
7842	CANAZA CACHACA	FABIANA VICENTA	C.I. 9948117	U. E. Bautista Saavedra	10
7843	CANAZA CALLE	DAVID	C.I. 14182973	U. E. Yunguyo Fe y Alegría B	5
7844	CANAZA CELIZ	MACARIO	C.I. 4260073	U.E. Huancane	2
7845	CANAZA CHALLCO	ANA MARIA	C.I. 6989978	U. E. Luis Espinal de Collpani	6
7846	CANAZA CHAMBI	PORFIRIO ANASTACIO	C.I. 3490751	U.E. Cristo Rey	4
7847	CANAZA CHINCHEROS	MIRIAM	C.I. 9094081	U.E. Callisaya	1
7848	CANAZA CHOQUEHUANCA	RONALD	C.I. 9257220	U.E. EspaÃ±a	6
7849	CANAZA CHURA	SANTIAGO	C.I. 6861037	U.E. Ernesto Che Guevara	5
7850	CANAZA COCHI	ISAIAS HUGO	C.I. 14180169	U.E. Bic

No.	Apellidos	Nombres	Tipo Doc.	Doc. Identidad	Recinto	Mesa
7877	CANAZA SANTALLA	PETER ISMAEL	C.I.	6784181	U.E. Amerinst	6
7878	CANAZA SANTOS	EUDOSIA	C.I.	6185322	U.E. EspaÃ±a	6
7879	CANAZA SERRANO	MARIELA	C.I.	9889325	U.E. Miguel Mercado Encinas	4
7880	CANAZA TORREZ	ARMINDA	C.I.	6802571	Colegio Pasarani	1
7881	CANAZA VILLCA	ELBA	C.I.	5482950	Esc. Rene Barrientos Ortuno	5
7882	CANAZA YANARICO	RODRIGO	C.I.	7046744	U. E. Venezuela	2
7883	CANAZA ZABALETA	JUAN DAVID	C.I.	12830596	U. E. Cuerpo de Cristo Fe y Alegría	3
7884	CANAZAS BALTAZAR	HECTOR ETSON	C.I.	6853767	U.E. Hugo Dávila A	5
7885	CANAZAS CRUZ	XIMENA	C.I.	7061841	U.E. San Martín de Porres	7
7886	CANCARI ALEJO	ADOLFO	C.I.	4286064	U.E. Pablo Iturri Jurado B	5
7887	CANCARI APAZA	ISAIAS JOEL	C.I.	10928409	U.E. Alto De La Alianza	3
7888	CANCARI CAPCHA	ANGELA JENNY	C.I.	4308405	U. E. República de Cuba	2
7889	CANCARI MACHACA	PAOLA FANY	C.I.	10934734	Sede Junta Vecinal San Antonio	1
7890	CANCARI TICONA	ADOLFO	C.I.	13850956	U.E. Ingavi	6
7891	CANCENO CALLISAYA	SELENIA JHENY	C.I.	13843593	U.E. Víctor Centellas	1
7892	CANCHARI CHOQUE	JORGE MILTON	C.I.	7091550	U.E. Bolivia	3
7893	CANCHARI CHUQUIMIA	JORGE LUIS	C.I.	7085482	U.E. Bolivia	3
7894	CANCHARI CHUQUIMIA	LUIS ANTONIO	C.I.	9960075	U.E. Bolivia	3
7895	CANCHARI MAMANI	DANER TORIBIO	C.I.	10091067	Esc. Roberto Pabon	5
7896	CANCHARI RAMOS	CRISTIAN DEIMAR	C.I.	13340991	Col. Jhon F. Keneddy	5
7897	CANCHI CANCHI	BARTOLOME	C.I.	10823902	U.E. Tucupi	1
7898	CANCHI CANCHI	EVA	C.I.	13536456	Esc. German Busch	2
7899	CANCHI HUASNAY	MARINA	C.I.	9144696	Esc. German Busch	2
7900	CANCHI NATE	EDGAR	C.I.	15097508	Esc. Unid Edu. Palos Blancos	4
7901	CANCHI TAYO	VICTOR	C.I.	13470442	U.E. Puerto Ruso	1
7902	CANCHI WASNA	SOLEIDA	C.I.	17099074	Colegio Inicua Alto	2
7903	CANCINO TAPIA	BIANCA MACARENA	C.I.	14303753	U.E. Achumani	8
7904	CANDIA	IVAN	C.I.	9105783	U. E. Ave María Fundación Manos Abiertas Virgen de la Natividad	7
7905	CANDIA	IVAN MARCELO	C.I.	9245393	U.E. Union Europea A	8
7906	CANDIA ACARAPI	ALINA MARIANELA	C.I.	4772124	Fundación La Paz TECNITIC	1
7907	CANDIA ALANOCA	BRIGIDA DIONICA	C.I.	7007179	U.E. Illimani	7
7908	CANDIA ALCON	GABRIELA ALEJANDRA	C.I.	10033400	U.E. Amor de Dios	3
7909	CANDIA BARRIONUEVO	BILMAR	C.I.	6949505	U.E. San Luis	5
7910	CANDIA BARRIONUEVO	ROSMERY ROSALIA	C.I.	6976054	U.E. San Luis	5
7911	CANDIA CALLE	FREDDY	C.I.	4819477	U.E. Cristo Rey San Luis Fe y Alegría	5
7912	CANDIA CANDIA	EDWIN	C.I.	7083138	U. E. 6 de Junio de Cosmos 79	5
7913	CANDIA CHAMBI	YENCY ZULMA	C.I.	6153393	U.E. Elizardo Perez	4
7914	CANDIA CONDORI	JHAN MARCOS	C.I.	14297588	U.E. Rotary Chuquiago Marca	7
7915	CANDIA CONDORI	OMAR	C.I.	12702752	U.E. Nueva Tilata	2
7916	CANDIA CUSIBA	HIMANOOL GABRIEL	C.I.	10081817	U.E. Horizontes A	3
7917	CANDIA GARCIA	ELIANA VANESSA	C.I.	6774269	Escuela Superior de Formación de Maestros Simón Bolivar	2
7918	CANDIA GARCIA	LUDWING	C.I.	6179081	Escuela Superior de Formación de Maestros Simón Bolivar	2
7919	CANDIA LAURA	VERONICA	C.I.	8345515	U. E. Franz Tamayo de Río Seco A	6
7920	CANDIA LEON	ARMINGOL	C.I.	6044515	U.E. Illimani	7
7921	CANDIA LOPEZ	NATHALIE ANDREA	C.I.	5299569	U.E. Domingo Savio A	3
7922	CANDIA LUNA	CRISTOBAL MARTIN	C.I.	3499503	U.E. Rotary Chuquiago Marca	7
7923	CANDIA MAMANI	CRISTHIAN	C.I.	12510440	U.E. Yolosa	1
7924	CANDIA NINA	RODOLFO IVAN	C.I.	8335271	U.E. Genoveva Ríos	4
7925	CANDIA PACHECO	JHIMY EMERITH	C.I.	6877667	U.E. Católico Mercedes B	3
7926	CANDIA PACORICONA	OLIVIA CECILIA	C.I.	4312125	U. E. Sergio Suarez Figueroa	6
7927	CANDIA PATON	ANA BELEN	C.I.	9898805	U.E. El Alto Integración	2
7928	CANDIA PEÑARANDA	MANUEL	C.I.	4797367	Iglesia del Nazareno Boliviano	1
7929	CANDIA PLATA	BEBETO	C.I.	12573890	U.E. 1ro de Mayo	6
7930	CANDIA PLATA	EDWIN	C.I.	6073860	U.E. San Martín de Porres	7
7931	CANDIA QUISPE	JUAN GROBER	C.I.	8260836	U. E. Bolivia I	2
7932	CANDIA SANCHEZ	DIANA CAROLINA	C.I.	4845599	U. E. Copacabana Fe y Alegría	4
7933	CANDIA SUÑAGUA	LOURDES	C.I.	6153374	U.E. San José Fe y Alegría	7
7934	CANDIA TICONA	JHOYSI ALEJANDRA	C.I.	14417695	U. E. Franz Tamayo Nro. 3	5
7935	CANDIA TRUJILLO	EWER	C.I.	8431792	U.E. Nazacara	1
7936	CANDIA TURPO	JANETH MILENCA	C.I.	6989245	Sede Social Villa Asunción San Pedro	1
7937	CANEDO CARVAJAL	JOSE MANUEL	C.I.	4806426	Centro de Capacitacion Inti Paxsi	2
7938	CANEDO CHOQUE	LILIANA CAROL	C.I.	3712419	U.E. 24 de Junio A	5
7939	CANEDO ORTUÑO	PAUL	C.I.	8467656	U.E. Rvdo. Padre Walter Strub A	5
7940	CANEDO PIZARROSO	ALAN RODRIGO	C.I.	9188043	Esc. Evaristo Valle	7
7941	CANEDO RIVERA	RICARDO KEVIN	C.I.	9988458	U.E. Gral. José de San Martin	6
7942	CANELAS MONROY	BRYAN	C.I.	6808120	U.E. Puerto Rico	3
7943	CANGAS LOZA	CECILIA	C.I.	14054551	U. E. Sapecho B	1
7944	CANGRE HILARI	SILVANA	C.I.	8362148	U.E. Caracas A	2
7945	CANGRE VELASQUEZ	BETO JUAN	C.I.	3498032	U.E. Manuel Bernal Mariaca	2
7946	CANLLAGUA PARDO	ROSA	C.I.	9087741	U.E. Tokio	1
7947	CANLLAGUA TICONA	EDIBERTO HILARION	C.I.	5993014	U.E. Bethesda	3
7948	CANO ALVAREZ	JULIO IGNACIO	C.I.	11108626	U.E. Gral. José de San Martin	6
7949	CANO AVILA	SILVIA DEL ROCIO	C.I.	3501918	U. E. Ave María Fundación Manos Abiertas Virgen de la Natividad	7
7950	CANO LEON	ROSA	C.I.	8814769	Unidad Educativa Siguani Grande	1
7951	CANO MACHACA	GODOLFREDO	C.I.	6064185	Esc. Centro Tilata	8
7952	CANO MATTOS	FERNANDO ANTONIO	C.I.	7013007	U.E. Puerto Mejillones Ciudad Satelite	7
7953	CANO NUÑEZ	FREDDY SALVADOR	C.I.	10904140	U.E. República de Canada	3
7954	CANO PADILLA	SILVIA EUGENIA	C.I.	6837241	U.E. Nazareno Basil Miller	3
7955	CANO PERALTA	GILENA	C.I.	7040738	Col. Nicolas Acosta	1
7956	CANO POMA	CINTHIA	C.I.	9238912	Escuela Pablo Amaya	1
7957	CANO TAMAYO	YECID ESTEBAN	C.I.	4828833	U.E. Saint Peter's	2
7958	CANOA CRUZ	IVAN	C.I.	6939433	U.E. República Bolivariana de Venezuela	2
7959	CANOA RODRIGUEZ	ALAN	C.I.	13732348	Esc. Viliroco	4
7960	CANQUELLA	JULIA	C.I.	6197390	Escuela de San Andres De Machaca	1
7961	CANQUI ADUVIRI	IRVIN ADRIAN	C.I.	6767782	U.E. Daniel Sanchez Bustamante II	6
7962	CANQUI APAZA	SANDRA SARA	C.I.	8381371	U.E. San Martín de Porres	7
7963	CANQUI ARAMAYO	ELIAS EDGAR	C.I.	3380877	U.E. Copacabana C	5
7964	CANQUI CALLE	ERICK JHOVANI	C.I.	13055488	U.E. Luis Espinal Camps Fe y Alegría	2
7965	CANQUI CALLIZAYA	NELY SONIA	C.I.	10905734	U.E. República de Japón	3
7966	CANQUI CANQUI	ANGEL	C.I.	7019326	U.E. Adrián Castillo Nava B	6
7967	CANQUI CANQUI	HILDA YOLA	C.I.	9919251	U.E. Eduardo Avaroa	3
7968	CANQUI CHOQUE	SONIA	C.I.	6915431	Col. Tocopilla Cantuyo	1
7969	CANQUI CLAROS	JHONN BRAYAN	C.I.	8337300	U.E. La Merced B	6
7970	CANQUI DAZA	JULIO ANTONIO	C.I.	6928803	Colegio Jose Manuel Pando	1
7971	CANQUI GUTIERREZ	EMILIO	C.I.	4992659	U. E. Chañocahua	5
7972	CANQUI ISIDRO	POLICARPIO	C.I.	6975541	U.E. Achumani	8
7973	CANQUI LIMACHI	VILMA REYNA	C.I.	5960351	Esc. Evaristo Valle	7
7974	CANQUI LLUSCO	DIANA VERONICA	C.I.	8342447	Colegio Ballivian	8
7975	CANQUI MAMANI	HILARION	C.I.	4378461	Esc. Simon Bolivar	1
7976	CANQUI MAMANI	RAMIRO	C.I.	7011951	Esc. Simon Bolivar	1
7977	CANQUI MAQUERA	INES CARMEN	C.I.	7076251	U.E. Los Andes	3
7978	CANQUI MENDOZA	MARCO ANTONIO	C.I.	6028371	U.E. Calama	6
7979	CANQUI ROCHA	LUZ VANIA	C.I.	8402495	U.E. República Dominicana	4
7980	CANQUI SOLIZ	XIMENA	C.I.	10086154	Esc. Evaristo Valle	7
7981	CANQUI TORREZ	JAIME NOE	C.I.	6731545	Casa de Gobierno	1
7982	CANQUI VARGAS	ALFREDO JUAN	C.I.	11094324	U. E. ChaÃ±ocahua	5
7983	CANQUI VARGAS	FRANKLIN	C.I.	9189220	U. E. Pedro Domingo Murillo	3
7984	CANQUILLA CHAVEZ	NICK MICHAEL	C.I.	8351033	U.E. Jerusalem	3
7985	CANSAYA GUTIERREZ	GONZALO	C.I.	10041413	U.E. San Miguel de Alpacoma	1
7986	CANSAYA GUTIERREZ	MAGUI	C.I.	10084860	U.E. José Santos Vargas I	4
7987	CANSAYA MAMANI	MARIBEL	C.I.	8438704	U. E. Ave María Fundación Manos Abiertas Virgen de la Natividad	7
7988	CANSAYA QUISPE	RUTH KARINA	C.I.	10078753	U. E. Venezuela	2
7989	CANSAYA TANGARA	GUILLERMINA	C.I.	4360885	U.E. Santa Maria de Los Ã¡ngeles	6
7990	CANSECO PEÑARRIETA	JUAN CARLOS	C.I.	4742127	U. E. Los Pinos	5
7991	CANSENO MAMANI	ALEJANDRA	C.I.	8326697	U.E. La Merced B	6
7992	CANTUTA APAZA	DIEGO	C.I.	6777120	U. E. República del Uruguay	1
7993	CANTUTA AQUINO	CARLOS	C.I.	4282326	U.E. San José I	4
7994	CANTUTA CABAS	MELVIN JOEL	C.I.	8315793	Esc. San Luis	5
7995	CANTUTA CASTILLO	VLADIMIR	C.I.	8373196	Escuela Simona Manzaneda	2
7996	CANTUTA CATACORA	JENNY GLADYS	C.I.	9975299	U.E. Villa Tunari	7
7997	CANTUTA FLORES	RONALD DORIAN	C.I.	13280004	Escuela CotaÃ±a	1
7998	CANTUTA HUANCA	BETZA FAVIOLA	C.I.	8318047	U.E. My. Waldo Ballivián	4
7999	CANTUTA MAQUERA	MARISOL	C.I.	5963481	U. E. 20 de Octubre I	1
8000	CANTUTA MOLLERICONA	OLIVIA MAGDALENA	C.I.	7088460	U.E. Adrián Castillo Nava B	6
8001	CANTUTA NINA	JUAN CARLOS	C.I.	6013780	U.E. San José Fe y Alegría	7
8002	CANTUTA PERSONA	SANTUSA MARTHA	C.I.	2430203	U.E. Juvenal Mariaca B	6
8003	CANTUTA POMA	MARIA MAURA	C.I.	6092604	U.E. Adolfo Costa Du Rels	6
8004	CANTUTA QUISBERT	MADELEN MICHEL	C.I.	12423383	Esc. San Luis	5
8005	CANTUTA QUISPE	FRANCISCA GABY	C.I.	4952789	U.E. Gran BretaÃ±a	5
8006	CANTUTA QUISPE	NOEMY	C.I.	10023758	U. E. Villa Adela Yunguyo	3
8007	CANTUTA RAMOS	SONIA	C.I.	6932678	U.E. Union Europea A	8
8008	CANTUTA RAMOS	YESICA LIDIA	C.I.	6932625	U.E. Union Europea A	8
8009	CANTUTA SILES	EDIBERTO	C.I.	7031139	U.E. San José Fe y Alegría	7
8010	CANTUTA SILVESTRE	JUAN ANTONIO	C.I.	15254581	U.E. San José Fe y Alegría	7
8011	CAÑARI PACAJE	CRISTHIAN DANY	C.I.	7316587	U.E. Republica De Italia	2
8012	CAÑARIS APAZA	DHERY MANUEL ALEJANDRO	C.I.	10004500	U.E. Carlos Medinacelli	3
8013	CAÑASTO PAREDES	FREDDY	C.I.	8315229	U.E. Eliodoro Camacho de Mocomoco	1
8014	CAÑAVERAL CHURA	CECILIO JUAN	C.I.	3474650	U.E. Don Bosco de Pampahasi A	4
8015	CAÑAVERAL ZEBALLOS	JOHN ABDEL	C.I.	6194476	U.E. Juan Herschel A	4
8016	CAÑAVIRI	WILLY JAVIER	C.I.	8360330	U.E. Holanda	9
8017	CAÑAVIRI FERNANDEZ	JULIA HEIDY	C.I.	4169945	U.E. Pedro Poveda A	3
8018	CAÑAVIRI QUISPE	NORMA	C.I.	4745404	U.E. Holanda	10
8019	CAÑIZACA TITILE	YURY	C.I.	9074605	U.E. Mcal. Antonio Jose de Sucre	5
8020	CAPA CALLA	VICENTA	C.I.	6107122	U.E. Valle Hermoso	3
8021	CAPA CONDORI	PAULINO ROBERTO	C.I.	5989398	U.E. Chicaloma	1
8022	CAPA FLORES	LEONORA	C.I.	13568678	Esc. Calacachi	1
8023	CAPA HUANCA	MARISOL	C.I.	9166603	Esc. Franz Tamayo	1
8024	CAPA QUISPE	ALICIA	C.I.	6132012	Col. San Francisco De Padua	1
8025	CAPA QUISPE	MARIBEL	C.I.	4865632	U.E. Fátima	2
8026	CAPA QUISPE	SANTOS	C.I.	6926504-1D	U.E. Túpac Katari	1
8027	CAPA RAMOS	RIMBERTO	C.I.	11081957	U.E. Topater	5
8028	CAPA SINCA	NANCY SALOME	C.I.	4750086	U.E. Gran Poder B	3
8029	CAPA URUÑO	HERCILIA	C.I.	15069676	Col. Jhon F. Keneddy	5
8030	CAPA VALERO	CESAR LUIS	C.I.	9166793	Esc. Franz Tamayo	1
8031	CAPAJAÑA QUISPE	WILLMA	C.I.	8444441	U. E. Cuerpo de Cristo Fe y Alegría	3
8032	CAPAJAÑA YANA	CARLOS KEVIN	C.I.	10031037	U.E. Rotary Chuquiago Marca	7
8033	CAPAJEIQUE CUNO	CRISTINA	C.I.	6879033	U.E. Callisaya	1
8034	CAPAJEIQUE QUISPE	REMEDIOS	C.I.	13212531	U.E. Tacachillani	1
8035	CAPAJEÑA CEREZO	LUIS NICANOR	C.I.	8423852	U.E. Mcal. Antonio Jose de Sucre	5
8036	CAPAJEÑA MAYTA	ROGER RIOS	C.I.	8266260	U. E. Oscar Alfaro B	4
8037	CAPAJIQUE SALOMA	LIZ ALEJANDRA	C.I.	13343643	U.E. Villa Callapa	3
8038	CAPAQUIRA SANCHEZ	NELY	C.I.	4309735	U.E. Mcal. José Ballivián D	4
8039	CAPARICONA AVILE	JUAN WILSON	C.I.	13180269	U.E. Huayna Potosí	6
8040	CAPARICONA CADENA	HELEN	C.I.	13500188	U. E. 6 de Junio de Cosmos 79	5
8041	CAPARICONA CHOQUEHUANCA	ALFREDO	C.I.	6024771	U. E. Brasil	5
8042	CAPARICONA CHOQUEHUANCA	ANGELINO	C.I.	9212699	U.E. Ingavi	6
8043	CAPARICONA CHOQUEHUANCA	SANDRA	C.I.	7024297	U. E. San Roque	8
8044	CAPARICONA HILARI	ALVARO	C.I.	12540546	U.E. Puerto de Guaqui	5
8045	CAPARICONA HILARI	GERMAN	C.I.	6030624	U. E. San Roque	8
8046	CAPARICONA HILARI	JERSON YOMAR	C.I.	11071564	U.E. Ingavi	6
8047	CAPARICONA LAURA	JESSICA DANIELA	C.I.	8337442-1R	U.E. República de Cuba	5
8048	CAPARICONA MAMANI	OSCAR	C.I.	13344857	Casa Comunal Pasankeri Norte Antofagasta	1
8049	CAPARICONA QUITO	MARIO	C.I.	9866438	U. E. San Roque	8
8050	CAPAYCO VARGAS	JANNETH	C.I.	6707075	U.E. Amerinst	6
8051	CAPCHA CONDORI	SILVIA JHOVANA	C.I.	9978057	U. E. Mariscal Andrés de Santa Cruz	2
8052	CAPCHA CRUZ	NILTON	C.I.	9259818	U.E. Sagrado Corazón de Jesús	5
8053	CAPCHA FELIPEZ	JOSE LUIS	C.I.	9200721	U. E. 20 de Octubre I	1
8054	CAPCHA HUANCA	HERNAN	C.I.	10035370	Escuela Sotalaya	1
8055	CAPCHA MAMANI	ANASTACIO	C.I.	4298998	Nucleo Tacamara	1
8056	CAPCHA MAMANI	JACQUELINE MIRIAM	C.I.	10066107	U. E. San Vicente de Paul Fe y Alegría	6
8057	CAPCHA MAMANI	JHOSELIN	C.I.	9927401	Colegio SuÃ±asivi	1
8058	CAPCHA MAMANI	WARA NATALI	C.I.	15310710	U.E. San José Fe y Alegría	8
8059	CAPCHA MAYTA	CELIA	C.I.	6096995	U.E. Católico Mercedes B	3
8060	CAPCHA PARI	JULIO CESAR	C.I.	9173351	U.E. Villa Victoria A	1
8061	CAPCHA QUISPE	GABRIELA	C.I.	9871755	U.E. Jerusalem	3
8062	CAPCHA QUISPE	LIMBER BRAYAN	C.I.	12829472	U. E. Gil Tapia Rada	4
8063	CAPCHA QUIUCHACA	SANTUSA	C.I.	9888286	Nucleo Tacamara	1
8064	CAPCHIRI MAMANI	NAOMI CRISTAL	C.I.	11105921	Sede Social Villa El Carmen	1
8065	CAPELLINO REINOZO	VANIA	C.I.	4818942	U.E. Cristo Rey San Luis Fe y Alegría	5
8066	CAPIA	ROBERTO	C.I.	9184936	U.E. Ecológico Los Pinos B	6
8067	CAPIA AYAVIRI	CELIA	C.I.	7043042	U.E. 27 de Mayo A	6
8068	CAPIA AYAVIRI	RUTH	C.I.	9251620	U.E. 27 de Mayo A	6
8069	CAPIA CHOQUE	LUISA	C.I.	13812061	Colegio 23 de Marzo	1
8070	CAPIA FLORES	IRENE GRACIELA	C.I.	4817494	Escuela Industrial Superior Pedro Domingo Murillo	4
8071	CAPIA MAMANI	ALEX WILFREDO	C.I.	6921472	Esc. Roberto Pabon	5
8072	CAPIA MAMANI	JHOSELIN	C.I.	12767439	U.E. German Busch	2
8073	CAPIA MAMANI	SUSANA	C.I.	7034576	Esc. Roberto Pabon	5
8074	CAPIA RAMOS	NIEVES	C.I.	4909949	U.E. Mercedes Elio De Rivero B	5
8075	CAPIA SILVESTRE	REMMY	C.I.	7584238	Esc. 16 de Julio	1
8076	CAPIA TINTA	MIGUEL ANGEL	C.I.	5961909	U.E. República de Japón	3
8077	CAPIONA	MAGALY	C.I.	7041927	U.E. EspaÃ±a	6
8078	CAPIONA	ROLY EDZON	C.I.	9091914	U. E. Santa Rosa	2
8079	CAPIONA ALCON	YERALDI HILDA	C.I.	6863582	Escuela Simon Bolivar de Santa Fe	1
8080	CAPIONA AVINI	ROSIO RUTH	C.I.	5954885	U.E. Holanda	10
8081	CAPIONA AVIRARI	SEVERINA	C.I.	5982501	U.E. República de Canada	3
8082	CAPIONA BLASS	JOHNATAN	C.I.	9173633	Escuela Jose Manuel Pando	3
8083	CAPIONA CORA	KEVIN ALEX	C.I.	12896058	U.E. Agustín Aspiazu	4
8084	CAPIONA FERRUFINO	PATRICIA	C.I.	4936501	Sede de Tomachi	1
8085	CAPIONA FLORES	OMAR	C.I.	14529464	U. E. Correo	1
8086	CAPIONA HUANCA	FRANCO	C.I.	13848123	U.E. Irene Nava de Castillo B	6
8087	CAPIONA ILIMURI	GONZALO ALFONZO	C.I.	8429830	U.E. Miguel Mercado Encinas	4
8088	CAPIONA ILIMURI	GUZMAN ERNESTO	C.I.	6755953	U. E. Nazario Pardo Valle	2
8089	CAPIONA MAYANA	JUAN ANGEL	C.I.	4322720	U.E. San Pedro	3
8090	CAPIONA SANTANDER	ALCIRA	C.I.	5470527	U. E. Sarampiuni	1
8091	CAPIONA SANTANDER	CAMILA DAMARIS	C.I.	13608158	U.E. José Santos Vargas I	4
8092	CAPIONA SUPA	BENCIN	C.I.	8309849	U. E. Chimate	1
8093	CAPIONA SUPA	LIZETH	C.I.	14201414	U. E. 1ro de Mayo de Charopampa	1
8094	CAPIONA VALDA	ELIAN ALEJANDRA	C.I.	5993499	U.E. Adventista Bello Horizonte	1
8095	CAPIONA VAQUIATA	LISETH	C.I.	14529553	U.E. Fátima	2
8096	CAPIONA YANARI	PLASIDA	C.I.	4880329	Esc. Mscal Andres De Santa Cruz	1
8097	CAPO MONTALVO	ANDREA IVONNE	C.I.	8468047	U.E. Santa Rosa La Florida A	3
8098	CAPO YUCRA	JORGE ENRIQUE	C.I.	6024884	Esc. Eduardo Avaroa	1
8099	CAPQUE CONDORI	GABY	C.I.	13086356	Esc. Secc. Mixta La Fabulosa	1
8100	CAPQUE YANAGUAYA	REBECA	C.I.	9092110	U. E. Chacapa	1
8101	CAPQUEQUI CAPQUEQUI	EDGAR	C.I.	14228202	U.E. José Santos Vargas I	4
8102	CAPQUEQUI SIÑANI	ELIZABETH	C.I.	6159406	U. E. Villa Cooperativa A	5
8103	CAPQUIQUE CALLI	VERONICA	C.I.	7018858	U. E. Yunguyo Fe y Alegría B	5
8104	CAPQUIQUE KANTUTA	CRISTOBAL EDWIN	C.I.	4791067	U.E. Eduardo Abaroa III	5
8105	CAPQUIQUE MAMANI	DAVID OSCAR	C.I.	10078143	U.E. Tupac Katari	3
8106	CAPQUIQUE QUISPE	DEYCI BLANCA	C.I.	10010898	U. E. Sapecho B	2
8107	CAPQUIQUE QUISPE	ELIO	C.I.	13878949	U.E. Germán Busch	1
8108	CAPQUIQUE SOLDADO	ELVIS	C.I.	14627263	U.E. Alto Choro	1
8109	CAPQUIQUI NAVA	MARVIN GABRIEL	C.I.	6187019	U. E. Madre Maria Federica	3
8110	CAPRA CALDERON	JONATHAN GUIDO	C.I.	4322511	U.E. René Barrientos OrtuÃ±o	3
8111	CAPU VICENTE	JHON ALEX	C.I.	10088601	Col. Jhon F. Keneddy	5
8112	CAPUMA MAMANI	PAOLA NAIVEL	C.I.	7019166	U.E. Gran Poder B	3
8113	CARAFA PINTO	SALMA DAMARIS	C.I.	13183903	Instituto Tecnológico Ayacucho	8
8114	CARANI CONDORI	CANDELARIA	C.I.	4742689	U.E. Dora Schmidt A	4
8115	CARANI FABIAN	OMAR	C.I.	14243772	U.E. San Martín de Porres	7
8116	CARANI LIMACHI	MARIBEL	C.I.	9159180	U.E. Pablo Iturri Jurado B	5
8117	CARANI QUISPE	DAVID	C.I.	6001668	U.E. Villa Tunari	7
8118	CARANI SILLO	JHON DECKER	C.I.	13695332	U.E. Mariscal de Zepita	2
8119	CARATA CHOQUECALLATA	OTILIA	C.I.	9081041	U. E. Circuata I	1
8120	CARAZANI CRUZ	FELIPE	C.I.	8448379	Colegio Ballivian	8
8121	CARAZANI CRUZ	TEODOCIO	C.I.	6129605	Esc. San Luis	5
8122	CARAZANI MAMANI	JANETH	C.I.	6725720	Colegio Ballivian	8
8123	CARAZAS CHOQUE	CARMEN	C.I.	6034111	U.E. Tejada Triangular	3
8124	CARAZAS GONZALES	MELVI LIZETH	C.I.	4744895	U.E. Genoveva Ríos	4
8125	CARBAJAL APAZA	BLADIMIR MARCELO	C.I.	8323724	U.E. San Luis	5
8126	CARBAJAL CALLE	RODRIGO JAVIER	C.I.	6963752	U.E. Victor Paz Estensoro	4
8127	CARBAJAL CHAMBI	RUTH	C.I.	9083187	Esc. Mixta Julio Cordero	1
8128	CARBAJAL GONZALES	WILLAN	C.I.	8423499	U.E. Curihuati	1
8129	CARBAJAL HUANCA	JOEL ISAIAS	C.I.	14107611	U.E. Boliviano del Sur	2
8130	CARBALLO CORTEZ	BRIZA	C.I.	9129791	U.E. Cap. Luis Rivero Sanchez	4
8131	CARBALLO CORTEZ	NICOLAS EMILIANO	C.I.	12671680	Complejo Deportivo Camiri	2
8132	CARBALLO GARCIA	LIZ KENIA	C.I.	9922552	U.E. Ignacio Calderón Fe y Alegría I	5
8133	CARBALLO HINOJOZA	MIRIAM	C.I.	5194418	U.E. Franco Boliviano	7
8134	CARCASI VAYES	CEMIO	C.I.	8404144	U. E. San Fermín	1
8135	CARDENAS	YAMIL ARIEL	C.I.	5543508	U.E. Cristo Rey	4
8136	CARDENAS ALI	ALEJANDRA ROMINA	C.I.	5955362	Facultad de Tecnologia (U.M.S.A)	1
8137	CARDENAS ANAVIA	ALAN BRANDON	C.I.	4932426	U. E. República Federativa del Brasil	2
8138	CARDENAS CALA	IRMA NIEVES	C.I.	4371640	U.E. Rosapata	1
8139	CARDENAS CALLATA	GONZALO	C.I.	8443300	U.E. 10 de Febrero	1
8140	CARDENAS CANO	NATTALI	C.I.	9182635	Esc. Unid Edu. Palos Blancos	4
8141	CARDENAS CARDENAS	ELEN ASUNCION	C.I.	13760062	U. E. Marien Garten A	4
8142	CARDENAS CARO	ALEJANDRO ANTONIO	C.I.	4929952	U.E. Cristiano Vida Nueva	3
8143	CARDENAS CHOQUE	JUAN FERNANDO	C.I.	9091874	U.E. Villa Tunari	7
8144	CARDENAS CHOQUE	LENNY ITZEL	C.I.	9161383	Colegio Gral. Armando Escobar Uria	1
8145	CARDENAS CHURA	RAFAEL	C.I.	7081185	U.E. La Calzada	1
8146	CARDENAS CRESPO	ALEXIS FABIANA	C.I.	9899150	U. E. Americana	2
8147	CARDENAS DIAZ	CARMEN PAOLA	C.I.	5949086	U.E. Franco Boliviano	7
8148	CARDENAS ESCOBAR	MARIA RENE	C.I.	8306825	U. E. San Simón de Ayacucho A	2
8149	CARDENAS ETEMA	DAVID	C.I.	9091889	U.E. Juan José Torrez	1
8150	CARDENAS FERNANDEZ	BORIS	C.I.	3456739	U.E. René Barrientos OrtuÃ±o	4
8151	CARDENAS FLORES	ANDREA CECILIA	C.I.	8354440	U.E. Cristo Rey San Luis Fe y Alegría	5
8152	CARDENAS GARCIA	TANIA JOSEFA	C.I.	8382224	U.E. Rafael Pabón	5
8153	CARDENAS GORRITI	JAVIER ADOLFO	C.I.	13053300	U.E. Gran BretaÃ±a A	2
8154	CARDENAS HURTADO	AYLEN IVANA	C.I.	9948304	U.E. Martin Cardenas Hermosa C	9
8155	CARDENAS MAITA	YESENIA	C.I.	16670569	U.E. Fátima	3
8156	CARDENAS MAMANI	DANIEL ENRIQUE	C.I.	12572844	U.E. 6 de Junio

No.	Apellidos	Nombres	Tipo Doc.	Doc. Identidad	Recinto	Mesa
8180	CARDOZO CHOQUEHUANCA	NANCY	C.I.	9958063	U.E. Juvenal Mariaca B	6
8181	CARDOZO MARQUEZ	RONALD	C.I.	2445036	U.E. Franco Boliviano	8
8182	CARDOZO MEDINA	RUSLA	C.I.	6870408	U.E. Vicente Donoso Torres A	4
8183	CARDOZO MORANDO	GUIDO JORGE	C.I.	3773832	Escuela Jose Manuel Pando	3
8184	CARDOZO RODRIGUEZ	ALFREDO	C.I.	9183629	U.E. Tumupasa B	1
8185	CARDOZO ROMERO	GABRIELA	C.I.	8442423	U.E. Puerto Mejillones Ciudad Satelite	7
8186	CARDOZO SANCHEZ	MEL FRANCO	C.I.	12765238	U. E. Héroes de Octubre	2
8187	CARDOZO SEGOVIA	ANDRES SEBASTIAN	C.I.	9128126	U.E. Genoveva Ríos	4
8188	CARDOZO USTARES	VALERIA ANDREA	C.I.	8319772	U.E. Victor Paz Estensoro	4
8189	CAREAGA GUZMAN	PAULA ANDREA	C.I.	8310931	U.E. Héroes del Pacifico	4
8190	CAREAGA LULLEMAN	MARCO ANTONIO	C.I.	4275148	Instituto Tecnológico Ayacucho	8
8191	CAREAGA MIRANDA	CAROLY MARCELA	C.I.	7018412	U. E. Ecológico 25 de Julio A	4
8192	CAREAGA PEÑALOZA	WILLAMS	C.I.	3491507	U. E. República de Cuba	3
8193	CAREAGA QUISBERT	MARCO ANTONIO	C.I.	4876173	U.E. Carlos Medinacelli	4
8194	CAREAGA TOPOCO	MARIO JOSE	C.I.	9966485	Unidad Educativa Sapahaqui	2
8195	CARGUANI ALEGRIA	MARIA NORAH	C.I.	9142074	Mercado San Juan	1
8196	CARGUANI CALLE	LUZ OLGA	C.I.	4965382	Casa Social	1
8197	CARGUANI CALLIZAYA	GIOVANA	C.I.	9142800	Mercado San Juan	1
8198	CARGUANI CALLIZAYA	GROVER	C.I.	9255689	Colegio Ballivian	8
8199	CARHUANI	JUANA	C.I.	6101308	U.E. Domingo Savio A	3
8200	CARHUANI ALEJO	HORTENCIA	C.I.	10081827	Esc. 18 de Noviembre	6
8201	CARHUANI APAZA	ALISON MICHELLE	C.I.	12361374	U.E. República de Japón	3
8202	CARHUANI CHIPANA	SANTOS	C.I.	4867670	U.E. Juan José Torrez Gonzales B	4
8203	CARHUANI CONDORI	MAURICIO	C.I.	8355034	U.E. 14 de Noviembre Paz y Unidad	3
8204	CARHUANI CONDORI	YURI OSVALDO	C.I.	6829591	U. E. San Vicente de Paul Fe y Alegría	6
8205	CARHUANI CORO	JUSTINA	C.I.	5482518	U.E. Franz Tamayo	3
8206	CARHUANI ESPINO	CELEDONIO	C.I.	12573292	U.E. Franz Tamayo	3
8207	CARHUANI ESPINOZA	BEATRIZ	C.I.	9966609	U.E. Franz Tamayo	3
8208	CARHUANI MAMANI	ESPERANZA	C.I.	9955038	Colegio Ballivian	8
8209	CARHUANI MAMANI	JORGE LUIS	C.I.	7057955	U. E. Raúl Salmón de la Barra	3
8210	CARI AMOS	BRITO ALVARO	C.I.	9105159	U. E. 16 de Julio de Mapiri	4
8211	CARI APAZA	DANIEL	C.I.	10040564	U. E. Venezuela	2
8212	CARI CAMEO	HERNAN RICHARD	C.I.	8313916	Sede Social de Cusicancha	1
8213	CARI CATACORA	MARIA PAOLA	C.I.	9882058	U. E. Luis Espinal de Collpani	6
8214	CARI CONDORI	YOLA EUGENIA	C.I.	10915060	U. E. Morocollo	1
8215	CARI COPA	JOSE	C.I.	4762187	Colegio 23 de Marzo	1
8216	CARI CUTIPA	MAGGY ABIGAIL	C.I.	8339253	U.E. San José Fe y Alegría	8
8217	CARI FLORES	ROLANDO	C.I.	10917683	Col. Tec. Hum. Cruz Loma	1
8218	CARI FLORES	RUFINA	C.I.	3119603	U.E. Puerto Mejillones Ciudad Satelite	7
8219	CARI HILARI	CRISTIAN REYNALDO	C.I.	14046699	U.E. Rose Marie Galindo de Barrientos	9
8220	CARI HOJEDA	LEONELA	C.I.	13507003	U.E. 23 de Marzo B	7
8221	CARI LAURA	YHOSELIN	C.I.	9074864	U.E. Huari Belen B	1
8222	CARI MAMANI	JUAN FERNANDO	C.I.	6056770	Escuela Genoveva Rios	3
8223	CARI MAMANI	MAGALY	C.I.	13245789	Colegio 23 de Marzo	1
8224	CARI MAMANI	MARIZOL SILVIA	C.I.	13152190	U.E. 23 de Marzo B	7
8225	CARI MAMANI	NIXSON	C.I.	12992960	U. E. El Progreso A	8
8226	CARI PACHA	YULI	C.I.	6912424	U. E. 16 de Julio de Mapiri	4
8227	CARI QUISPE	JOSUE EFRAIN	C.I.	6747593	Escuela Quillihuaya	1
8228	CARI QUISPE	JULIO	C.I.	10939977	Sede Social de Bella Vista Central II	3
8229	CARI SITO	HILDER YASIN	C.I.	14202925	U.E. Irimo	1
8230	CARI SURI	DANI	C.I.	6882086-1C	Sede Social	2
8231	CARI SURI	MARILIN	C.I.	10944080	Sede Social	2
8232	CARI TARQUI	LIMBERT ESTEBAN	C.I.	12576587	U.E. José Antonio Paredes Candia	10
8233	CARI TICONA	MICAELA	C.I.	10904024	U.E. Holanda	10
8234	CARI USNAYO	LUIS REYNALDO	C.I.	4793774	U.E. Juan Capriles	3
8235	CARI VARGAS	JORGE BRAYAN	C.I.	13796799	U.E. Mcal. Andrés de Santa Cruz	6
8236	CARI VARGAS	MARILUZ	C.I.	9146545	La Aguada	1
8237	CARI YARARI	JULIETA	C.I.	9934217	Esc. German Busch	3
8238	CARI YUCHINA	CRISTHIAN	C.I.	9197342	U.E. Santa Catalina	1
8239	CARI ZEGARRA	BRISELA VALERIA	C.I.	5978523	U.E. Mercedes Elio De Rivero B	5
8240	CARI ZUÑIGA	NADIA ROSELY	C.I.	6912626	U.E. Hugo Dávila A	5
8241	CARISALES LIPA	LEONARDO	C.I.	3495546	Esc. Mixta Julio Cordero	1
8242	CARISALES MAMANI	DSIMON	C.I.	6134595	U. E. Cnl. Max Toledo	5
8243	CARITA	LUZ JESICA	C.I.	10100056	U.E. Mcal. Antonio Jose de Sucre	6
8244	CARITA	MARISOL	C.I.	6960511	U.E. 6 de Junio	5
8245	CARITA BARRERA	CESAR JULIO	C.I.	10100024	U.E. La Paz B	1
8246	CARITA BLANCO	ALEJANDRA PETRONILA	C.I.	2570094	U.E. Pablo Iturri Jurado B	5
8247	CARITA BLANCO	MARCELO VICTOR	C.I.	6855421	U.E. Luis Espinal Camps Nro 1	5
8248	CARITA BLANCO	MARIA ISABEL	C.I.	6950340	U.E. Luis Espinal Camps Nro 1	5
8249	CARITA BLANCO	REYNALDO	C.I.	6123124	U.E. Pablo Iturri Jurado B	5
8250	CARITA CACASACA	ERLAND DAVID	C.I.	10924570	U.E. Marcelo Quiroga Santa Cruz	1
8251	CARITA CAPAJAÑA	MARIANA	C.I.	13844646	U. E. Cosmos 79	1
8252	CARITA CARITA	VANESSA	C.I.	12513422	Esc. San Felipe De Corpa	1
8253	CARITA CHAUCA	MIGUEL EFRAIN	C.I.	6992165	U. E. Franz Tamayo de Río Seco A	7
8254	CARITA CHIPANA	EIDSON FREILDING	C.I.	6894726	U. E. Rene Zenon Portillo Chavarria	1
8255	CARITA COAQUIRA	ELIAS	C.I.	5996807	U. E. 16 de Febrero A	7
8256	CARITA CONDORI	WILMA	C.I.	10100085	U.E. Hilo Hilo	1
8257	CARITA CUTILI	ANDREA	C.I.	6728969	U.E. Loretto	3
8258	CARITA FLORES	TANNIA	C.I.	6161927	U. E. Sergio Suarez Figueroa	6
8259	CARITA HUALLPA	ELSA	C.I.	6006856	U.E. Rafael Pabón	5
8260	CARITA LEYVA	GIOVANNA	C.I.	3489498	U.E. Emeterio Villamil de Rada	1
8261	CARITA LOPEZ	ADOLFO	C.I.	6119525	U.E. Irene Nava de Castillo B	7
8262	CARITA MADRIAGA	DARWIN	C.I.	10026698	U.E. Hilo Hilo	1
8263	CARITA MAMANI	EDWIN	C.I.	7028133	U.E. República de Cuba	5
8264	CARITA MAMANI	JOAQUIN	C.I.	6898665	Unidad Educativa Kallurhuaya	1
8265	CARITA MAMANI	LAURA	C.I.	7072858	U.E. Lunlaya	1
8266	CARITA MAMANI	NESTOR	C.I.	6956719	U.E. Rafael Pabón	5
8267	CARITA PACHACUTI	VIRGINIA	C.I.	6751385	U.E. Jatichulaya	1
8268	CARITA PACO	LUCY	C.I.	8295460	U.E. Juan José Torrez Gonzales B	4
8269	CARITA PISAYA	ZULEMA PILEÃ'A	C.I.	9880048	U. E. Juan Carlos Flores Bedregal	7
8270	CARITA QUISAYA	GONZALO	C.I.	6198247	U. E. República Popular de China	6
8271	CARITA TICONA	CECILIA EVA	C.I.	9204039	U. E. 21 de Septiembre SeÃ±or de Lagunas	2
8272	CARITA VALERIANO	GERMAN JUAN	C.I.	3397409	U.E. Francisco de Miranda B	4
8273	CARITA ZAPANA	MARCO ANTONIO	C.I.	6175058	U.E. Santa Rosa de Lima	3
8274	CARLO BENITO	JORGE EPIFANIO	C.I.	4910194	Colegio Chama	1
8275	CARLO BERNABE	PLACIDO	C.I.	4961765	U. E. Antonio Diaz Villamil	2
8276	CARLO CASPA	EVA	C.I.	6171034	U.E. Chacarilla	1
8277	CARLO CHINO	WILLSON	C.I.	10901844	U.E. Simón Bolívar	4
8278	CARLO COLQUE	YECID VICTOR	C.I.	10009877	U.E. Juvenal Mariaca B	6
8279	CARLO ESTRADA	OVIDIO	C.I.	8300237	Esc. Centro Tilata	8
8280	CARLO FERNANDEZ	DANNA PAOLA	C.I.	11064560	U.E. Villa Tunari	7
8281	CARLO FLORES	BRAYAN	C.I.	10924457	U. E. Sergio Suarez Figueroa	6
8282	CARLO FORONDA	MARIA PAULA	C.I.	4763329	Esc. Centro Tilata	8
8283	CARLO GUAMAN	JANNETH	C.I.	6988468	U.E. Sagrada Familia	2
8284	CARLO MAMANI	SANDRA	C.I.	4295646	U.E. Amor de Dios	1
8285	CARLO MIRANDA	MILENKA RISELL	C.I.	6773636	U.E. Carlos Medinacelli	4
8286	CARLO MIXTO	YAFETH CRISTEL	C.I.	13694338	Sede Vecinal Villa Bolívar B	1
8287	CARLO QUENALLATA	PEDRO	C.I.	5946153	U.E. Illimani	5
8288	CARLO SANTOS	CENOBIA	C.I.	6818634	U. E. Oscar Alfaro B	4
8289	CARLO TOLA	SANTOS MARCIAL	C.I.	6155864	U.E. Totoral	1
8290	CARLO UMIRI	FELIPA	C.I.	6750321	U.E. Puerto del Rosario	7
8291	CARLO VARGAS	MARISOL LIDIA	C.I.	8351337	U. E. Nicolás Fernandez Naranjo	7
8292	CARLOS MAMANI	MARIA ELENA	C.I.	9082948	Unidad Educativa Daniel Gomez Garcia	1
8293	CARLOS ROLDAN	VANIA MARIELA	C.I.	10923594	Escuela Huaricana Alto	1
8294	CARMONA AGUIRRE	DIONICIA	C.I.	7544872	U.E. Libertad Nro 1	4
8295	CARMONA LOPEZ	REINALDO	C.I.	6895188	U.E. Tumupasa B	1
8296	CARMONA MORALES	MARIA EUGENIA	C.I.	3390716	U. E. Los Pinos	5
8297	CARO CHAMARO	GILDA ARIANA	C.I.	12691248	U.E. Jupapina	2
8298	CARPIO AGUIRRE	MARIOLY ADRIANA	C.I.	15191688	Esc. Vicenta Juariste Eguino	2
8299	CARPIO AGUIRRE	OSCAR ALEJANDRO	C.I.	13958910	Esc. Vicenta Juariste Eguino	2
8300	CARPIO ALVAREZ	CASILDA	C.I.	4899427	U.E. Irene Nava de Castillo B	7
8301	CARPIO AMOS	BRISEIDA LIZETH	C.I.	9131705-1E	U.E. Nacional Guanay	2
8302	CARPIO BLANCO	SERGIO ANTONIO	C.I.	6140803	U.E. My. Waldo Ballivián	4
8303	CARPIO CAMACHO	MARITZA KATERINE	C.I.	8339408	U.E. Adela Zamudio A	3
8304	CARPIO CAMACHO	MILENKA MARIA	C.I.	4907620	U.E. Héroes del Pacifico	4
8305	CARPIO JIMENEZ	PAULINO	C.I.	4761524	U.E. Nazareno Basil Miller	3
8306	CARPIO LAVADENZ	JORGE LUIS JAIME	C.I.	4305517	U.E. Dora Schmidt A	4
8307	CARPIO MARTINEZ	ALEJANDRO JASIR	C.I.	9871198	U.E. San Antonio Fe y Alegría	4
8308	CARPIO MONTES	ISRAEL	C.I.	9941063	U.E. Calama	7
8309	CARPIO SALVADOR	SILVANA EMMA	C.I.	5957249	U.E. San Francisco de la Tercera Orden	2
8310	CARPIO SERRANO	CLARIBEL REMEDIOS	C.I.	6180881	U. E. Carlos Salinas Aramayo	2
8311	CARPIO SIRPA	DAVID	C.I.	6082605	Colegio Ballivian	8
8312	CARPIO VAQUIATA	NADIA	C.I.	8179896	U. E. Nicolás Fernandez Naranjo	7
8313	CARPIO VASQUEZ	ALICIA	C.I.	6808401	U.E. Bicentenario La Paz	2
8314	CARPIO VILELA	MILKA DAMIANA	C.I.	4315542	U.E. Carlos Medinacelli	4
8315	CARRAFA SUAREZ	KENNYA FABIOLA	C.I.	4796995	U. E. Fuerzas Armadas De La Nación	3
8316	CARRANZA ARCE	ADRIAN	C.I.	12784543	Esc. Unid Edu. Palos Blancos	4
8317	CARRANZA ARCE	NATHALY LUCIANA	C.I.	5631361	U.E. República del Perú	1
8318	CARRANZA CARRANZA	IRIS ADELINA	C.I.	4262524	U. E. Villa Adela Yunguyo	3
8319	CARRANZA CHAVEZ	CINDY	C.I.	3474572	U.E. Rose Marie Galindo de Barrientos	9
8320	CARRANZA FLORES	REYNALDO	C.I.	4941218	U.E. Mariscal de Zepita	2
8321	CARRANZA ROJAS	JAVIER	C.I.	4830455	U.E. Carlos Medinacelli	4
8322	CARRASCO	SONIA ITAMAR	C.I.	4871453	Dirección Departamental de Educación La Paz	2
8323	CARRASCO AGUILAR	CARLA VANESSA	C.I.	3479429	U.E. Franco Boliviano	8
8324	CARRASCO ALARCON	ALEXIS GERALD	C.I.	7082756	U.E. El Alto Integración	2
8325	CARRASCO CARRASCO	JOSE ANGEL	C.I.	2449316	U. E. Pantaleon Dalence	2
8326	CARRASCO CHALCO	DILAN RODRIGO	C.I.	8399150	U.E. Holanda	10
8327	CARRASCO CHOQUE	ELVIRA	C.I.	6197250	Unidad Educativa Cumana	1
8328	CARRASCO COARITE	GUSTAVO	C.I.	6858249	U. E. República de Italia	4
8329	CARRASCO CONDORI	FATIMA LUZ	C.I.	9931310	U.E. San Martín de Porres	7
8330	CARRASCO DAVALOS	ANGELA MARGARITA	C.I.	4913134	U.E. Juan Pablo II	3
8331	CARRASCO DUNOIS	CAMILA VALERIA	C.I.	5198127	U.E. Franco Boliviano	8
8332	CARRASCO ESCALERA	ILIAN VICTORIA	C.I.	9928458	U.E. 1ro de Mayo	7
8333	CARRASCO GAMARRA	LOURDES ROSARIO	C.I.	3396885	U.E. Rose Marie Galindo de Barrientos	9
8334	CARRASCO GONZALES	LUIS FERNANDO	C.I.	3469326	U. E. Gil Tapia Rada	5
8335	CARRASCO GUERRA	MARCELO	C.I.	4767455	U.E. Juan Herschel A	4
8336	CARRASCO GUTIERREZ	LUDMILA NIEVES	C.I.	2636110	U.E. Amerinst	6
8337	CARRASCO IBAÑEZ	DARWIN ELVIS	C.I.	6912556	U. E. 16 de Julio de Mapiri	4
8338	CARRASCO IBAÑEZ	KAREN MAGALI	C.I.	6153481	U.E. Boliviano del Sur	2
8339	CARRASCO JORDAN	NATALY	C.I.	5737223	U.E. República del Perú	1
8340	CARRASCO LIMA	JHOSSEPH EDGAR	C.I.	13342649	U.E. Holanda	10
8341	CARRASCO LIQUEN	ANDREA IVETTE	C.I.	5956002	U.E. Natalia Palacios	3
8342	CARRASCO MACHICAO	MARIO CESAR	C.I.	3467088	Polifuncional San Isidro	2
8343	CARRASCO MAMANI	DANIEL OSCAR	C.I.	6855118	U.E. Adolfo Costa Du Rels	6
8344	CARRASCO MEAVE	LEON REYNALDO	C.I.	3433646	U.E. Juan Pablo II	3
8345	CARRASCO MURILLO	CINTIA ROSEMARY	C.I.	4283985	U. E. Walter Alpire Duran A	7
8346	CARRASCO PAZ	MARIA FERNANDA	C.I.	10060584	U.E. Gran BretaÃ±a A	2
8347	CARRASCO PEDUCASSE	MAURICIO ANTONIO	C.I.	8467205	U.E. Achumani	9
8348	CARRASCO QUIÑONES	FRANCISCO JAVIER	C.I.	14452937	U.E. Brasilia	4
8349	CARRASCO QUISBERT	MONICA BELEN	C.I.	11089935	U.E. Libertad en las Américas	7
8350	CARRASCO QUISPE	HENRY JOSE	C.I.	6155048	U.E. Sagrado Corazón de Jesús	5
8351	CARRASCO RODAS	ALISON FABIOLA	C.I.	9881527	Escuela Industrial Superior Pedro Domingo Murillo	4
8352	CARRASCO RUIZ	PATRICIA MARIA DEL CARMEN	C.I.	3261114	U.E. Achumani	9
8353	CARRASCO SANTILLAN	NASHIRA	C.I.	4257528	U.E. Agustín Aspiazu	4
8354	CARRASCO SEPULVEDA	RICARDO DANIEL	C.I.	6878957	U.E. Rose Marie Galindo de Barrientos	9
8355	CARRASCO TAPIA	MARIA ELENA	C.I.	8464530	U.E. Rvdo. Padre Walter Strub A	5
8356	CARRASCO TERAN	DANIEL LUIS	C.I.	8414282	Instituto Tecnológico Ayacucho	8
8357	CARRASCO VALDEZ	CHRISTIAN ROLANDO	C.I.	3391094	U.E. Natalia Palacios	3
8358	CARRASCO VASQUEZ	MINERVA	C.I.	7409192	U.E. Mariscal De Zepita	2
8359	CARRASCO VASQUEZ	SORAYA	C.I.	7409193	U.E. Mariscal De Zepita	2
8360	CARRASCO VICHINI	FERNANDO	C.I.	10015734	U.E. Daniel Sanchez Bustamante II	6
8361	CARRASCO VILLARPANDO	AMPARO ROCIO	C.I.	4316753	Complejo Deportivo San Luis	1
8362	CARRASCO ZAPANA	ALBERT	C.I.	9191648	U.E. Luis Espinal Camps Nro 1	5
8363	CARREÑO CALANI	HEYDI FEDRA	C.I.	6080809	U.E. Alfredo Vargas B	5
8364	CARRILLO	JUSTO EDGAR	C.I.	10905918	U.E. Jaime Zenobio Escalante	3
8365	CARRILLO ARUQUIPA	JHOSELIN	C.I.	10062824	U.E. Noruega	5
8366	CARRILLO CALLISAYA	CARLOS DANIEL	C.I.	13692546	U.E. Juan Capriles	3
8367	CARRILLO CANAVIRI	ROSMERY	C.I.	9245981	U.E. Villa Alemania	3
8368	CARRILLO CHIPUNABY	MARIA TERESA	C.I.	9103819	U. E. San Miguel	2
8369	CARRILLO CHOQUE	MIGUEL ANGEL	C.I.	8367399	U.E. República Bolivariana de Venezuela	2
8370	CARRILLO CHOQUE	MONICA	C.I.	6880105	Colegio Mariscal Santa Cruz	3
8371	CARRILLO CHURA	LOURDES	C.I.	2448308	U.E. Juan Capriles	3
8372	CARRILLO COARITI	ROSMERY	C.I.	4840208	U.E. Los Andes	3
8373	CARRILLO COLQUE	ROGELIO	C.I.	4989223	U.E. German Busch de Sivicani	1
8374	CARRILLO CONDORI	LIDIA MERY	C.I.	4783693	U.E. Villa Callapa	3
8375	CARRILLO COSME	NATIVA CAROLA	C.I.	8288354	U. E. Rene Barrientos OrtuÃ±o	2
8376	CARRILLO COSTAS	DANILO NORMAN	C.I.	5954374	U.E. Jerusalem	3
8377	CARRILLO COSTAS	KAREN ROSEMARY	C.I.	4831428	U.E. Don Bosco de Pampahasi A	4
8378	CARRILLO CUSSI	JUANA	C.I.	6163955	U.E. Republica de Cuba Pacajes	1
8379	CARRILLO CUTILI	LEYDI	C.I.	7082996	U. E. Yunguyo Fe y Alegría B	5
8380	CARRILLO GAMARRA	OSCAR GONZALO	C.I.	6732591	U.E. Brig. My. Remberto Tapia	3
8381	CARRILLO GAMARRA	WILFREDO	C.I.	4325167	U.E. Brig. My. Remberto Tapia	3
8382	CARRILLO GAMBOA	RONY ROMER	C.I.	13280997	U. E. Marquirivi	2
8383	CARRILLO GUTIERREZ	MARLENE	C.I.	6904943	U.E. Chasquipampa A	7
8384	CARRILLO HUALLPA	YENNY	C.I.	5484488	U. E. San Vicente de Paul Fe y Alegría	6
8385	CARRILLO ICHUTA	PAMELA ALBA	C.I.	9875284	U.E. Cristo Rey	4
8386	CARRILLO LARICO	EDWIN SILVIO	C.I.	6104067	U.E. Las Nieves	2
8387	CARRILLO LAURA	ALFONSO	C.I.	4319704	Colegio Martin Cardenas	2
8388	CARRILLO LAURA	JORGE	C.I.	4299913	U.E. San Ignacio	4
8389	CARRILLO LIMACHI	HEBERT	C.I.	10079114	Colegio Villa Amacari	1
8390	CARRILLO LOPEZ	DANER	C.I.	6926762	U.E. Rosa Kroeber Vda. de Carpio	1
8391	CARRILLO LOPEZ	TITO JAVIER	C.I.	7013350	U.E. Tarapaca Junthuma B	7
8392	CARRILLO MAMANI	ANTONIA	C.I.	6011924	Esc. Centro Tilata	8
8393	CARRILLO MAMANI	DANIA MERCEDES	C.I.	13242234	U.E. Chijini Alto	1
8394	CARRILLO MAMANI	EPIFANIA	C.I.	4241823	Col. Cancasilla	1
8395	CARRILLO MAMANI	JIMY ARIEL	C.I.	7095874	U.E. Union Europea A	8
8396	CARRILLO MAMANI	NELSON LUIS	C.I.	13150307	U.E. República de Canadá	2
8397	CARRILLO MAMANI	WENDY LUZ	C.I.	9194242	U.E. Juvenal Mariaca B	6
8398	CARRILLO MENDOZA	JOHNNY ALEX	C.I.	6114774	U.E. República Dominicana	5
8399	CARRILLO NACHO	EVER	C.I.	8264904	U.E. Delia Gambarte de Quezada A	2
8400	CARRILLO NACHO	NELSON	C.I.	4812001	U.E. República de Canada	3
8401	CARRILLO OSCO	MARIANELA	C.I.	8316549	U.E. Brig. My. Remberto Tapia	3
8402	CARRILLO QUISPE	ANDY LIMBER	C.I.	13025160	U. E. Marquirivi	2
8403	CARRILLO QUISPE	WALEN BRANDON	C.I.	8331699	U.E. Sagrado Corazón de Jesús	5
8404	CARRILLO QUISPE	WEIMAR	C.I.	8395202	Escuela Atacuni	1
8405	CARRILLO RAMOS	PASCUAL	C.I.	4757315	U.E. 18 de Diciembre B	4
8406	CARRILLO RAMOS	SANDRO	C.I.	7033123	U. E. Bautista Saavedra	11
8407	CARRILLO RODRIGUEZ	SARA MATILDE	C.I.	4331887	U.E. Francisco de Miranda B	4
8408	CARRILLO TARQUI	WILMA	C.I.	6062538	U.E. Bolívar Municipal	3
8409	CARRILLO TORREZ	EDGAR PRIMITIVO	C.I.	4879404	U. E. Marquirivi	2
8410	CARRILLO VILLANUEVA	SANDRA	C.I.	6787301	U.E. Adrián Castillo Nava B	7
8411	CARRILLO YUJRA	MARCOS DANIEL	C.I.	13381731	U.E. Sergio Mauricio Villegas A	4
8412	CARRILLO ZALLES	JHEFRANI MAYTE	C.I.	13374629	U.E. Topater	5
8413	CARRION ARI	INES	C.I.	4820975	U.E. Ingas	1
8414	CARRION DIAZ	MONICA KATERINE	C.I.	4884424	U.E. Copacabana C	6
8415	CARRION LIMA	GABRIEL GONZALO	C.I.	12672806	U.E. San Francisco de la Tercera Orden	2
8416	CARRION URQUIOLA	FREDDY	C.I.	4948903	U.E. Martin Cardenas Hermosa C	10
8417	CARRION YAJAHUANCA	GISSELA	C.I.	11072799	Sede Social Plan Autopista	2
8418	CARRIZALES	CRISTIAN ANDRES	C.I.	6853855	U.E. Miguel de Cervantes Saavedra	3
8419	CARRIZALES BRAVO	DENNYS HUMBERTO	C.I.	4961982	U.E. Villa Alemania	3
8420	CARRIZALES HUAYHUA	CINTHIA	C.I.	11109279	U.E. 23 de Marzo B	7
8421	CARRIZALES MAMANI	MAYTE	C.I.	1236564-1S	Casa Comunal Inca Llojeta	1
8422	CARRIZALES MIRANDA	NATHALY KENDRA	C.I.	9868131	U.E. Alfredo Vargas B	5
8423	CARRIZALES MONJE	REYNA ISABEL	C.I.	4889009	Col. Nucleo Rosario	1
8424	CARRIZALES VARGAS	MIGUEL	C.I.	6883634	Escuela de Luquisani	1
8425	CARRIZO CONDORI	HENRY	C.I.	4987909	U.E. 27 de Mayo A	6
8426	CARTAGENA AMUTARI	FLORA LUCILA	C.I.	8293049	Escuela Jose Manuel Pando	3
8427	CARTAGENA CARDENAS	DANIEL GUSTAVO	C.I.	4825382	U. E. Los Pinos	5
8428	CARTAGENA CAVINAS	NORMA	C.I.	9068160	Escuela Jose Manuel Pando	3
8429	CARTAGENA CHAO	GUILMER FREDDY	C.I.	9930000	Unidad Educativa Central Buena Vista	1
8430	CARTAGENA CRUZ	ELIZABETH TEMPORA	C.I.	4988629	U.E. Néstor Paz Zamora	6
8431	CARTAGENA CUANIAY	ERICK WILDER	C.I.	7658060	Escuela Jose Manuel Pando	3
8432	CARTAGENA DIVIBAY	MAIRA	C.I.	7609761	Unidad Educativa Central Buena Vista	1
8433	CARTAGENA DURI	DAVID	C.I.	5627189	Escuela Puerto Perez	1
8434	CARTAGENA LOPEZ	MARIA JULIA	C.I.	5362940	U.E. La Paz B	1
8435	CARTAGENA LURISI	YAIRA	C.I.	13062539	U.E. Tumupasa B	1
8436	CARTAGENA MAMANI	JOEL	C.I.	7326134	Ladislao Cabrera	3
8437	CARTAGENA MAMANI	JUAN CARLOS	C.I.	7031143	Unidad Educativa Bolivia Viloco	1
8438	CARTAGENA MARUPA	JUAN CARLOS	C.I.	10086650	U.E. Alto Chijini	1
8439	CARTAGENA MIRANDA	MARIA ELENA	C.I.	14289999	U. E. República de Francia B	2
8440	CARTAGENA ORTIZ	RUBER BERNARDINO	C.I.	9937842	U.E. Alto Chijini	1
8441	CARTAGENA SIANI	JUAN	C.I.	14205428	U. E. Sapecho B	2
8442	CARTAGENA TERRAZA	ADELAIDA	C.I.	9264350-1C	Unidad Educativa El Tigre	1
8443	CARTAGENA VARGAS	DANIEL AUGUSTO	C.I.	8316612	U.E. My. Waldo Ballivián	4
8444	CARTAGENA VASQUEZ	SHIRLEY ROSA	C.I.	4751321	U.E. Gral. Armando Escobar Uria	2
8445	CARTAGENA VILLANUEVA	DORIS	C.I.	12365606-1I	U.E. Tomachi	1
8446	CARTAGENA VILLANUEVA	SANDRA	C.I.	5977248	U.E. Tomachi	1
8447	CARTAGENA VILLCA	DANIEL	C.I.	8407268	Esc. German Busch	3
8448	CARVAJAL AGUDO	KATHERINE TATIANA	C.I.	13765188	U.E. Santa Rosa Grande	1
8449	CARVAJAL AGUILAR	WILDER	C.I.	11545375	U.E. Franz Tamayo	3
8450	CARVAJAL AJORURO	RODOLFO	C.I.	6051666	U.E. Santa Maria de Los Ã0ngeles	6
8451	CARVAJAL ALARCON	JOSE ANTONIO	C.I.	4286127	U.E. Manuel Bernal Mariaca	3
8452	CARVAJAL ARHUATA	SERGIO EDGAR	C.I.	4307969	U.E. Puerto de Guaqui	5
8453	CARVAJAL BAUTISTA	ABID ARION	C.I.	14200019	U.E. Francisco de Miranda B	4
8454	CARVAJAL CANAVIRI	VENANCIA	C.I.	8321336	U.E. 18 de Diciembre B	4
8455	CARVAJAL CARVAJAL	MOIRA DEL ROSARIO	C.I.	3361731	U.E. Loretto	3
8456	CARVAJAL CATUNTA	RODRIGO ADOLFO	C.I.	8465177	Unidad Educativa Uni	1
8457	CARVAJAL CHAVEZ	ARIEL	C.I.	9221473	U. E. San Vicente de Paul F

No.	Apellidos	Nombres	Tipo Doc.	Doc. Identidad	Recinto	Mesa
8483	CARVAJAL GUTIERREZ	LUCIA DEL PILAR	C.I.	6197517	U.E. Brig. My. Remberto Tapia	3
8484	CARVAJAL HUANCA	ALAIN	C.I.	13051549	U.E. Mcal. José Ballivián D	4
8485	CARVAJAL HUANCA	MICHEL NOELIA	C.I.	8371610	U.E. La Merced B	6
8486	CARVAJAL IRIARTE	GONZALO FELIPE	C.I.	8313896	U.E. Puerto del Rosario	7
8487	CARVAJAL JIMENEZ	JAIME RODRIGO	C.I.	5970121	U.E. Mcal. de Zepita	2
8488	CARVAJAL LAURA	DILMA DORIS	C.I.	6945471	U.E. Néstor Paz Zamora	6
8489	CARVAJAL LAURA	HERNAN	C.I.	9968270	U.E. Nacional Santiago de Callapa	1
8490	CARVAJAL LIMACHI	ADELARDO EZEQUIEL	C.I.	10900497	U.E. 12 de Octubre	4
8491	CARVAJAL LOPEZ	GONZALO	C.I.	6073902	U. E. 24 de Junio	1
8492	CARVAJAL LOPEZ	ISAAC MARIANO	C.I.	14625002	U.E. Martin Cardenas Hermosa C	10
8493	CARVAJAL LOPEZ	JAZMIN GLADIZ	C.I.	4880706	U.E. 6 de Junio	5
8494	CARVAJAL LOZA	LIDIA	C.I.	4890920	U.E. Topater	3
8495	CARVAJAL MAMANI	GABY MARIELA	C.I.	9077999	U.E. Agustín Aspiazu	3
8496	CARVAJAL MAMANI	JHONNY ISRAEL	C.I.	4914990	U.E. Las Nieves	2
8497	CARVAJAL MENDOZA	JOEL JOSUE	C.I.	9944601	U.E. Topater	5
8498	CARVAJAL MENDOZA	YOHANA	C.I.	7009947	Sede Social de Bella Vista Central II	3
8499	CARVAJAL MONTES	VANIA SOFIA	C.I.	4838538	U. E. Cnl. Max Toledo	5
8500	CARVAJAL ORTIZ	JESUS REYNALDO	C.I.	8323050	U.E. Simón Bolivar Nro 1	2
8501	CARVAJAL PACHECO	JHONATAN HANSEL	C.I.	9181565	U.E. San Ignacio	4
8502	CARVAJAL QUISBERT	ROSELIN NOEMI	C.I.	8400155	U.E. Bolivia Mar B	4
8503	CARVAJAL QUISPE	ALINA GABY	C.I.	4741624	U.E. Sergio Mauricio Villegas A	4
8504	CARVAJAL QUISPE	LISBETH MAYELI	C.I.	9981220	U. E. Marien Garten A	4
8505	CARVAJAL QUISPE	OLGA	C.I.	13150979	U. E. Marien Garten A	4
8506	CARVAJAL QUISPE	YOLA	C.I.	8363065	U.E. Corapata	1
8507	CARVAJAL RADA	ZUYIKA NAYELLY	C.I.	9153025	Esc. 18 de Noviembre	6
8508	CARVAJAL RAMIREZ	DANIEL GONZALO	C.I.	3432523	U.E. Amor de Dios	3
8509	CARVAJAL RODRIGUEZ	MARTINA	C.I.	4885482	U.E. San José I	4
8510	CARVAJAL SAAVEDRA	JOSE LUIS	C.I.	4928367	U.E. República de Panamá	4
8511	CARVAJAL SANJINES	JONATHAN	C.I.	4916016	U.E. Rvdo. Padre Walter Strub A	5
8512	CARVAJAL SANTANDER	GERALD CRISTOBAL	C.I.	13969906	U.E. San José Fe y Alegría	8
8513	CARVAJAL SEGA	LUISA	C.I.	9079493	Unidad Educativa Uni	2
8514	CARVAJAL SEGALES	RIVALDO	C.I.	8428754	U.E. Franz Tamayo	3
8515	CARVAJAL SILLERICO	PATRICIO	C.I.	6056015	Colegio Cohana	1
8516	CARVAJAL SOZA	ESTER MILAGROS	C.I.	8392146	U.E. Carlos Crespo	2
8517	CARVAJAL SUMI	GONZALO	C.I.	4759589	U.E. San Antonio Fe y Alegría	4
8518	CARVAJAL TOLA	RUBEN CARLOS	C.I.	4979835	U.E. Juvenal Mariaca B	6
8519	CARVAJAL VALENCIA	JHON DANIEL	C.I.	14961012	U.E. José Antonio Paredes Candia	10
8520	CARVAJAL VALENCIA	MIGUEL ANGEL	C.I.	9144195	U. E. Juan Carlos Flores Bedregal	7
8521	CARVAJAL VALENCIA	RAMIRO GUILLERMO	C.I.	3320956	U.E. Dr. Aniceto Arce A	2
8522	CARVAJAL VALENZUELA	GABRIEL ALEJANDRO	C.I.	4835731	U.E. Alfredo Vargas B	5
8523	CARVAJAL VASQUEZ	ESTHER YOLA	C.I.	10904337	U.E. Chasquipampa A	7
8524	CARVAJAL VELASCO	JOSE OVIDIO	C.I.	6084470	U. E. Heriberto Guillen Pinto	4
8525	CARVAJAL VELASCO	PABLO WALTER	C.I.	2430167	U.E. Mcal Andres de Santa Cruz de Alpacoma	1
8526	CARVALLO ALFARO	RONANTH RAYSULY	C.I.	4327039	U.E. Dora Schmidt A	4
8527	CARVALLO BORDA	BEIMAR	C.I.	13356814	U.E. Illimani	5
8528	CARVANI LINARES	JHOSMAR VALENTINO	C.I.	12363402	U.E. Martin Cardenas Hermosa C	10
8529	CASA ALI	RUTH	C.I.	13639713	U. E. El Progreso A	8
8530	CASA CONDORI	CARLOS	C.I.	7050038	U. E. San Roque	9
8531	CASA CONDORI	JHONNY	C.I.	15158474	U. E. El Progreso A	8
8532	CASA CONDORI	PABLO	C.I.	7005909	U. E. Villa Cooperativa A	5
8533	CASA FLORES	SIXTO	C.I.	5948423	U. E. San Roque	9
8534	CASA HEREDIA	ANDREA	C.I.	4942614	U. E. San Roque	9
8535	CASA HUANCA	CARMEN ROSA	C.I.	7071767	U.E. Juan José Torrez Gonzales B	4
8536	CASA NINA	GABRIEL HARRISON	C.I.	12639610	U.E. Mcal. José Ballivián D	4
8537	CASABLANCA JIMENEZ	DIEGO ALBERTO JUSTO	C.I.	12453891	U.E. Cristo Rey San Luis Fe y Alegría	5
8538	CASABLANCA TICONA	MIGUEL SANTOS	C.I.	8282567	U.E. Illimani	8
8539	CASABLANCA TICONA	RUBEN	C.I.	10013942	U.E. Gral. Juan José Torres Gonzales	5
8540	CASABLANCA VILLCA	DIANA	C.I.	11108041	U.E. Pedro Poveda A	3
8541	CASACA CALAMANI	RENE	C.I.	6064504	U. E. El Progreso A	8
8542	CASACA MATTA	DANER	C.I.	13284174	Colegio Nacional Mixto Huatajata	1
8543	CASANA MENDEZ	GISELA	C.I.	6856248	U.E. Adolfo Costa Du Rels	6
8544	CASANOVA BARTHELEMY	VIVIANNE BERTHA	C.I.	6101915	U.E. Bolivia IV	2
8545	CASANOVAS ESCOBARI	CARLA ANDREA	C.I.	2535021	U.E. República del Ecuador	3
8546	CASANOVAS QUISBERT	DIEGO HENRY	C.I.	9175942	U.E. Domingo Savio A	3
8547	CASANOVAS SEMO	SILVIA	C.I.	10061761	U.E. Tucupi	1
8548	CASAS	BERNABE	C.I.	6965393	Colegio Omasuyos	3
8549	CASAS ALARCON	BRYAN DAVID	C.I.	9949022	U.E. Fuerza Aerea Argentina	2
8550	CASAS ALVAREZ	MARTIN	C.I.	6841299	U.E. Bolívar Municipal	3
8551	CASAS APAZA	ARTURO	C.I.	4243947	U.E. Libertad en las Américas	7
8552	CASAS APURI	VILMA	C.I.	6912385	U. E. 16 de Julio de Mapiri	4
8553	CASAS ARUQUIPA	FANNY LIZETH	C.I.	8384935	U.E. Simón Bolívar	1
8554	CASAS ARUQUIPA	JENNY PATTY	C.I.	9940691	U.E. Simón Bolívar	1
8555	CASAS BLANCO	ANTONIO	C.I.	5984601	U.E. Rosa Kroeber Vda. de Carpio	1
8556	CASAS BLANCO	KATHERINE MILENKA	C.I.	13879308	U. E. Madre Maria Federica	3
8557	CASAS CABRERA	HILDA	C.I.	10074974	U.E. Tupac Amaru	2
8558	CASAS CALLE	PASTORA	C.I.	8294855	U.E. Antofagasta	1
8559	CASAS CANO	FLORA	C.I.	4784211	U. E. San Roque	9
8560	CASAS CHIPANA	AIDEE	C.I.	10932083	U.E. Católico Mercedes B	3
8561	CASAS CONDORI	EDGAR	C.I.	4697562	U.E. Eduardo Abaroa	1
8562	CASAS CONTRERAS	SILVIA EUGENIA	C.I.	6177633	U.E. República de Panamá	4
8563	CASAS CORNEJO	DAVID JOSUE	C.I.	8336966	U. E. República de Italia	4
8564	CASAS CORNEJO	RAQUEL DANIELA	C.I.	8336983	U. E. República de Italia	4
8565	CASAS COSME	ANA GREGORIA	C.I.	16600560	U.E. Simón Bolívar	5
8566	CASAS COYO	EDIBERTO	C.I.	6004883	U.E. Mcal. Andrés de Santa Cruz	6
8567	CASAS COYO	ELENA	C.I.	9995616	Esc. Simon Bolivar	2
8568	CASAS COYO	JUAN ENRIQUE	C.I.	5974482	Colegio Omasuyos	3
8569	CASAS FLORES	MARTHA	C.I.	10094328	Esc. Achiri	1
8570	CASAS GARCIA	MONICA	C.I.	4261157	U.E. Gregorio Reynolds	4
8571	CASAS HUANCA	ANA VALERIA	C.I.	12482489	U.E. Alto Pasankeri Sur	2
8572	CASAS HUAYTA	RIMBER	C.I.	7099341	U.E. Néstor Paz Zamora	6
8573	CASAS LAURA	JHONNY	C.I.	4750709	U.E. Vicente Tejada	4
8574	CASAS LLANOS	ELIZABETH TORIBIA	C.I.	4831651	U. E. Fernando Nogales Castro Fe y Alegría	5
8575	CASAS LUNA	CRISTIAN GONZALO	C.I.	9100655	U. E. Nicolás Fernandez Naranjo	7
8576	CASAS MAMANI	ANAHI WENDY	C.I.	12449867	U.E. Santa Maria de Los Ã¤ngeles	6
8577	CASAS MAMANI	ANGELA MARIA	C.I.	6139323	U.E. Sagrado Corazón de Jesús	5
8578	CASAS MAMANI	BLANCA	C.I.	9944041	U.E. José Antonio Paredes Candia	10
8579	CASAS MAMANI	JAVIER	C.I.	8358807	U.E. Calama	7
8580	CASAS MAMANI	MAXIMO	C.I.	4964309	U.E. Vicente Tejada	4
8581	CASAS MAMANI	ROSMERY	C.I.	6080472	U. E. Brasil	5
8582	CASAS MENDOZA	ELEUTERIO	C.I.	4375364	Esc. Simon Bolivar	2
8583	CASAS MERCADO	GABRIELA	C.I.	12423387	Colegio Ballivian	9
8584	CASAS MORALES	MERY ADELIA	C.I.	6739393	Esc. Unidad Educativa Okara	1
8585	CASAS MORALES	SILVIA	C.I.	6877822	U.E. Adela Zamudio A	3
8586	CASAS MORALES	YHOSELYN INES	C.I.	8340658	U.E. Las Delicias A	4
8587	CASAS MURGA	DAVID GUALBERTO	C.I.	4964811	U.E. Puerto de Guaqui	5
8588	CASAS PAUCARA	GUZMAN	C.I.	5971411	U. E. Gil Tapia Rada	5
8589	CASAS PAUCARA	VIRGINIA ROSA	C.I.	7007025	U. E. Gil Tapia Rada	5
8590	CASAS PEREZ	MARIA ELENA	C.I.	4776260	Esc. San Luis	5
8591	CASAS POMA	ROSA ANGELICA	C.I.	4316030	U.E. Union Europea A	8
8592	CASAS QUISBERT	VALENTIN	C.I.	6893297	U. E. Luis Espinal de Collpani	6
8593	CASAS QUISPE	PRIMO SERGIO	C.I.	7061222	U.E. José Antonio Paredes Candia	10
8594	CASAS RIVEROS	HUGO VICENTE	C.I.	3457283	U.E. Holanda	10
8595	CASAS TARQUI	MIGUEL ANGEL	C.I.	3468180	U.E. Vicente Donoso Torres A	4
8596	CASAS TORREZ	DAFNE GISEL	C.I.	13677138	U.E. Mcal. José Ballivián D	4
8597	CASAS VARGAS	IVAN RUDY	C.I.	12766927	U.E. Rosa Kroeber Vda. de Carpio	2
8598	CASAS VASQUEZ	BRAYAN JUNIOR	C.I.	6854263	U. E. San Vicente de Paul Fe y Alegría	6
8599	CASAS YUJRA	MARLENI	C.I.	9984922	Colegio Omasuyos	3
8600	CASAS YUJRA	ROBERTO CARLOS	C.I.	9919553	U.E. Mcal. Antonio Jose de Sucre	6
8601	CASAS YUJRA	ZAIDA LUZ	C.I.	9170238	U.E. Villa Tunari	8
8602	CASASACA CORANI	WILLY	C.I.	4832433	U. E. Sergio Suarez Figueroa	6
8603	CASAYA LOPEZ	BLADIMIR ERIC	C.I.	9180382	U.E. Araca Torre Pampa	1
8604	CASCOS IMAÑA	CARLA LIZETH	C.I.	6122149	U.E. Achumani	9
8605	CASERES CHAMBI	LORENZA	C.I.	6907267	Esc. Sta. Rosa de Lima	1
8606	CASERES CORIA	CELIA	C.I.	5769129	Esc. Simon Bolivar	1
8607	CASI SARZURI	WILLY	C.I.	10034917	U.E. Luis Espinal Camps Aeropuerto	3
8608	CASIAS MARQUEZ	JOHANN STANISLAO	C.I.	4928821	U. E. Litoral A	3
8609	CASILLA ALCAZAR	GUMERCINDO	C.I.	4822880	Esc. Juan Cancio Colque	1
8610	CASILLA BRISTOTT	LUIS ALBERTO	C.I.	8284896	U.E. Americano Obrajes	5
8611	CASILLA CALLAMPA	ANTONIO	C.I.	4807905	Sede Social	1
8612	CASILLA CALLANCHO	NOEMI	C.I.	7068506	U.E. Mcal. Antonio Jose de Sucre	6
8613	CASILLA CAPAJEÑA	EULOGIA	C.I.	4918964	U.E. República Dominicana	5
8614	CASILLA COLQUE	TEOFILO	C.I.	6848606	Esc. Juan Cancio Colque	1
8615	CASILLA FLORES	RUBEN ADOLFO	C.I.	7066689	U.E. Noruega	5
8616	CASILLA GOROSTIAGA	REINA MARIEL	C.I.	8346071	U.E. Miguel de Cervantes Saavedra	3
8617	CASILLA KANA	RICHARD	C.I.	9933410	U.E. Antaquilla	1
8618	CASILLA LOPEZ	JASINTA	C.I.	4896725	U.E. Antaquilla	1
8619	CASILLA MAMANI	GUIDO	C.I.	9233202	U.E. Katantika	1
8620	CASILLA MAMANI	JULIA	C.I.	12767584	U.E. Bolivia Mar B	4
8621	CASILLA MENDO	ROSMERY	C.I.	9185853	U. E. Ulla Ulla	1
8622	CASILLA RAMIREZ	JUAQUIN	C.I.	6040670	U. E. Ulla Ulla	1
8623	CASILLA YUJRA	IVAN ANGEL	C.I.	6857183	U. E. Copacabana Fe y Alegría	4
8624	CASILLO ALIAGA	DIONICIO	C.I.	4927038	Esc. Mcal. Sucre	1
8625	CASILLO MAMANI	JUAN LUIS	C.I.	12424088	U.E. Chasquipampa A	7
8626	CASILLO MAMANI	LIZZETH	C.I.	13406160	U.E. 3 de Mayo B	6
8627	CASILLO MENDOZA	GENOVEVA IRMA	C.I.	8434307	U.E. Bethesda	3
8628	CASILLO TAPIA	WARA ISABEL	C.I.	6128108	U.E. Jerusalem	3
8629	CASO CONCHA	GLADYS	C.I.	9251922	U. E. Bautista Saavedra	11
8630	CASPA CALLE	MARIO	C.I.	6757726	Unidad Educativa Mariscal Sucre	1
8631	CASPA CARRILLO	CLAUDIA ERIKA	C.I.	6101533	Instituto Tecnológico Ayacucho	8
8632	CASPA MARCA	MARIA RITMA	C.I.	4256471	U.E. Republica De Italia	3
8633	CASSIS MARISCAL	SERGIO	C.I.	4743539	U.E. Franco Boliviano	8
8634	CASSO SOSA	EMILIO	C.I.	9874332	U.E. Gran BretaÃ±a A	2
8635	CASSU PACO	TRIFONA	C.I.	6186859	U.E. Ecológico Los Pinos B	6
8636	CASTAÑEDA SANCHEZ	NADIA KATERINE	C.I.	12577191	U.E. Horizontes A	3
8637	CASTAÑEDA ZAPATA	PAZ GILDA	C.I.	4270465	U.E. Mcal Andres de Santa Cruz de Alpacoma	1
8638	CASTAÑETA ARIAS	MARIA ROSARIO	C.I.	9905227	U.E. 27 de Mayo A	6
8639	CASTAÑETA ARUQUIPA	CONSTA	C.I.	6981788	U.E. Chasquipampa A	7
8640	CASTAÑETA ARUQUIPA	JONY	C.I.	6762131	Escuela Apuvillque Morocollo	1
8641	CASTAÑETA BARRETO	LISBETH	C.I.	14686637	U. E. Bautista Saavedra	11
8642	CASTAÑETA BAUTISTA	CELIA	C.I.	6965554	U.E. Illimani	5
8643	CASTAÑETA CALLISAYA	BERTHA	C.I.	4926836	Escuela Puerto Perez	2
8644	CASTAÑETA CHIPANA	FELIPE MILAN	C.I.	2665796	U.E. Joaquin Herrman de Villa ApaÃ±a	2
8645	CASTAÑETA CHOQUE	JENNY	C.I.	10077628	U.E. Noruega	5
8646	CASTAÑETA CHOQUEHUANCA	KARINA	C.I.	6025711	U.E. Elizardo Perez	5
8647	CASTAÑETA CHOQUEHUANCA	NANCY	C.I.	4983097	U. E. Brasil	5
8648	CASTAÑETA CHURQUI	JHONNY	C.I.	6035807	U. E. Mariscal Andrés de Santa Cruz	2
8649	CASTAÑETA CONDORI	ALICIA VALENTINA	C.I.	3471369	Sede Social de Cusicancha	1
8650	CASTAÑETA CONDORI	FANNY	C.I.	6142772	Sede Social de Cusicancha	1
8651	CASTAÑETA CONDORI	MARTHA	C.I.	5943104	U. E. San Roque	9
8652	CASTAÑETA CUSI	JUAN PABLO	C.I.	5995190	U.E. Copacabana C	6
8653	CASTAÑETA CUTILI	CARLOS	C.I.	4766620	U. E. Copacabana Fe y Alegría	4
8654	CASTAÑETA GAVINCHA	LAURA GIMENA	C.I.	6864648	U.E. Ignacio Calderón Fe y Alegría I	5
8655	CASTAÑETA HEREDIA	FERNANDA GABRIELA	C.I.	13381899	U.E. Delia Gambarte de Quezada A	2
8656	CASTAÑETA LECOÑA	RASHEL	C.I.	9117309	Unidad Educativa Mallasa	2
8657	CASTAÑETA MAMANI	RAUL	C.I.	4265286	U.E. Villa Tunari	8
8658	CASTAÑETA MAYTA	FELIPE	C.I.	6810092	U. E. San Roque	9
8659	CASTAÑETA QUISPE	ALICIA	C.I.	6887384	U. E. Mariscal Andrés de Santa Cruz	2
8660	CASTAÑETA QUISPE	CRISTIAN LEONARDO	C.I.	9916192	U.E. Gualberto Villarroel	3
8661	CASTAÑETA QUISPE	LIDIA	C.I.	13298004	U.E. Franz Tamayo	4
8662	CASTAÑETA RAMIREZ	ALAN JHORDAN	C.I.	13152254	U.E. Copacabana C	6
8663	CASTAÑETA RAMOS	MILTON	C.I.	4931489	U. E. Abraham Lincoln	3
8664	CASTAÑETA SALINAS	MARGARITA	C.I.	7099035	U.E. Mcal. Andrés de Santa Cruz	6
8665	CASTAÑETA TORREZ	LUIS FERNANDO	C.I.	6955041	U.E. Mercedes Elio De Rivero B	5
8666	CASTAÑETA VELASQUEZ	ISELA HEYDI	C.I.	11093652	U.E. San Juan	3
8667	CASTAÑETA YUCRA	JULIETA	C.I.	7003130	U.E. Villa Tunari	8
8668	CASTAÑO CAGUANA	MAYDA NANCY	C.I.	9970045	Esc. Central Cheje	1
8669	CASTAÑO CHOQUE	VERONICA	C.I.	6943581	U.E. Ingavi	6
8670	CASTAÑO CHOQUETARQUI	MAYCOL KEVIN	C.I.	11101084	U. E. Walter Alpire Duran A	7
8671	CASTAÑO HUANCA	BEATRIZ	C.I.	11549303	Colegio San Salvador	1
8672	CASTAÑO HUASCO	DUSTIN EMANUEL	C.I.	8468096	Sede Social de Bella Vista Central II	3
8673	CASTAÑO LAYME	MARIELA	C.I.	9927096	Núcleo Escolar Challuyo	1
8674	CASTAÑO MAMANI	TERESA	C.I.	8415175	Esc. Simon Bolivar	2
8675	CASTAÑO MISME	RONALD	C.I.	9163453	Colegio Mariscal Santa Cruz	3
8676	CASTAÑO NINA	JEANNETH MONICA	C.I.	6995299	U. E. Abraham Lincoln	3
8677	CASTAÑO QUISPE	ROSA BEATRIZ	C.I.	4770553	Sede Social de Bella Vista Central II	3
8678	CASTAÑO QUISPE	YESMIN NORKA	C.I.	13307537	Esc. Simon Bolivar	2
8679	CASTAÑO ROMERO	MARIA ANGELICA	C.I.	10071523	U.E. Tarapaca Junthuma B	7
8680	CASTAÑON APANA	CINTIA	C.I.	9107016	U.E. San Pedro	3
8681	CASTAÑON GUTIERREZ	GETZEMANI JHASIEL	C.I.	9177083	U. E. Marien Garten A	5
8682	CASTAÑON MARIN	GABRIELA KATHERINE	C.I.	2469911	U.E. República del Ecuador	3
8683	CASTAÑON NAVIA	RICARDO GABRIEL	C.I.	3439495	U.E. Santa Rosa La Florida A	4
8684	CASTAÑOS COLQUE	ASTRID ODETT	C.I.	13376627	U.E. Holanda	11
8685	CASTAÑOS MENDOZA	MARIA MELINA	C.I.	6060859	U.E. Noruega	5
8686	CASTAÑOS MENDOZA	MERY LAURA	C.I.	7045646	U.E. Luis Espinal Camps Fe y Alegría	3
8687	CASTAÑOS RAMOS	INGRID LUCERO	C.I.	9878220	U. E. Heriberto Guillen Pinto	4
8688	CASTAÑOS RAMOS	VANESSA MARILU	C.I.	6730380	U.E. Ingavi	6
8689	CASTAYA ESQUIVEL	NELLY	C.I.	9140525	Esc. Batallon Colorados	1
8690	CASTAYA PORTUGAL	ROCIO PACHA	C.I.	13792186	U.E. Tupac Katari	3
8691	CASTAYA QUISPE	ALFREDO	C.I.	6890860	Esc. Nucleo Laripata	1
8692	CASTAYA QUISPE	DEMETRIO	C.I.	6806879	U. E. Rene Zenon Portillo Chavarria	1
8693	CASTAYA QUISPE	LUIS	C.I.	4849890	U.E. Gualberto Villarroel	1
8694	CASTAYA QUISPE	PASTOR	C.I.	5984716	U.E. Tarapaca Junthuma B	7
8695	CASTEDO MICHEL	LETICIA VICTORIA	C.I.	8468220	Centro de Capacitacion Inti Paxsi	2
8696	CASTEDO VIDANGOS	MIGUEL ALBERTO	C.I.	3426909	U.E. Achumani	9
8697	CASTELLON BALLESTEROS	ISABEL MARISOL	C.I.	3452169	U. E. Cnl. Max Toledo	5
8698	CASTELLON BUSTILLOS	DARLYNE ANDREA	C.I.	6958832	U. E. Santa Ana II	2
8699	CASTELLON MOYA	ALEXIS	C.I.	9873703	U.E. Achumani	9
8700	CASTELLON PASTRAN	YHANIRA BLANCA	C.I.	6821570	U.E. Gral. José de San Martin	6
8701	CASTELLON QUISBERT	FRANZ	C.I.	4821766	U.E. Ignacio Calderón Fe y Alegría I	5
8702	CASTELLON QUISPE	JHONNY AMERICO	C.I.	9920904	U.E. Tarapaca Junthuma B	7
8703	CASTELLON SANCHEZ	EDER	C.I.	5685910	U.E. La Merced B	6
8704	CASTELLON SANDI	KATTYA XIMENA	C.I.	4292204	U. E. Ave María Fundación Manos Abiertas Virgen de la Natividad	8
8705	CASTELLON TERCEROS	KARINA ANDREA	C.I.	6730479	U.E. San Jose II	1
8706	CASTELLON TICONA	JUAN CARLOS	C.I.	12541683	U. E. ChaÃ±ocahua	5
8707	CASTELLON VERGARA	PATRICIA	C.I.	3107978	U.E. El Pedregal	2
8708	CASTELO FLORES	KENNY	C.I.	8360190	U.E. José Santos Vargas I	4
8709	CASTELO RICO	JOSE ANDRES	C.I.	6190289	U.E. Franco Boliviano	8
8710	CASTELU GUTIERREZ	RODRIGO	C.I.	4778699	U.E. Amerinst	6
8711	CASTELU MENDOZA	MARCO ANTONIO	C.I.	9162927	U.E. Genoveva Ríos	4
8712	CASTILLO	FERNANDO	C.I.	15257572	U. E. Rene Barrientos OrtuÃ±o	2
8713	CASTILLO	GABRIELA ORTENCIA	C.I.	6183766	U.E. Carlos Palenque Aviles Dolores F	3
8714	CASTILLO	MARINA	C.I.	3450388	Colegio Fraz Tamayo Fe y Alegria	1
8715	CASTILLO	VANESSA	C.I.	9873539	Instituto Tecnológico Ayacucho	8
8716	CASTILLO ALANOCA	MATILDE	C.I.	9079195	U.E. German Busch	1
8717	CASTILLO ALCON	HECTOR	C.I.	11543743	Escuela Achavico	1
8718	CASTILLO ALFARO	ANA LAURA	C.I.	6817503	U.E. Rose Marie Galindo de Barrientos	10
8719	CASTILLO ALMONTE	FANNY ISABEL	C.I.	10061034	U.E. Cristo Rey San Luis Fe y Alegría	6
8720	CASTILLO ANABAMBA	ROBERTO	C.I.	6808668	U. E. Villa Camacho	1
8721	CASTILLO ARAUZ	MARCELO	C.I.	5205920	U.E. Chasquipampa A	7
8722	CASTILLO ARO	ROBERTO	C.I.	4902117	Escuela Cayimbaya	1
8723	CASTILLO ARRAYA	BRANNDON JUNIOR	C.I.	11102592	Sede Social de Bella Vista Central II	3
8724	CASTILLO BAUTISTA	MIRIAM	C.I.	9152509	Unidad Educativa Tupak Katari	1
8725	CASTILLO BELTRAN	GONZALO ANDRES	C.I.	9108442	Escuela Industrial Superior Pedro Domingo Murillo	4
8726	CASTILLO BELTRAN	JOSE	C.I.	6806473	U. E. Flora Perez de Saavedra	2
8727	CASTILLO BERDEJA	ALAN DANIEL	C.I.	9164921	Dirección Departamental de Educación La Paz	2
8728	CASTILLO CANAVIRI	PEDRO	C.I.	2650972	Esc. Nucleo Cocoy	1
8729	CASTILLO CARDOZO	RAFAEL MARIO	C.I.	6881693	Col. Nal. Mixto Teoponte	1
8730	CASTILLO CARVAJAL	JORGE LUIS	C.I.	9094594	U.E. Elizardo Perez	5
8731	CASTILLO CASILLA	MONICA GABRIELA	C.I.	7004040	U. E. Walter Alpire Duran A	7
8732	CASTILLO CASTAÑON	JUAN LUIS	C.I.	13393711	Asociación Deportiva del Sur ADESU	1
8733	CASTILLO CASTILLO	CRISTINA	C.I.	10024453	Escuela Achavico	1
8734	CASTILLO CASTILLO	FRIGIDA	C.I.	4842879	U.E. Eduardo Avaroa	3
8735	CASTILLO CHASQUI	BERTHA	C.I.	5782075	U.E. Mariscal Santa Cruz	3
8736	CASTILLO CHINO	ROSARIO	C.I.	13246438	Escuela Calama	1
8737	CASTILLO CHONO	GELEN	C.I.	11106253	U.E. Kelequelera	1
8738	CASTILLO CHURA	DAVID DEL	C.I.	14040174	U.E. Holanda	11
8739	CASTILLO CONDORI	DIEGO	C.I.	9910670	U.E. 27 de Mayo A	6
8740	CASTILLO CONDORI	FLORA VALENTINA	C.I.	4784312	U.E. Adolfo Costa Du Rels	6
8741	CASTILLO CONDORI	MARI	C.I.	14396829	Colegio Franz Tamayo	1
8742	CASTILLO CONDORI	PATRICIO	C.I.	13278335	U.E. La Paz	3
8743	CASTILLO CORDOVA	CELSO	C.I.	8658877	U. E. Nuestra SeÃ±ora de La Paz II	2
8744	CASTILLO CRUZ	EDWIN	C.I.	10085628	Esc. Rene Barrientos Ortuno	5
8745	CASTILLO CRUZ	REYNALDO	C.I.	12862761	Esc. Rene Barrientos Ortuno	5
8746	CASTILLO CUELLAR	YOLANDA AURELIA	C.I.	6096099	U. E. 20 de Octubre I	2
8747	CASTILLO DEL CARPIO	DENXY JACKELINE	C.I.	6961239	U.E. Rose Marie Galindo de Barrientos	10
8748	CASTILLO DURAN	BETZABE SANDRA	C.I.	4990543	Unidad Educativa Chivisivi	1
8749	CASTILLO DURAN	JOSE MIGUEL	C.I.	4844390	U.E. San Ignacio	4
8750	CASTILLO ESCOBAR	EVELYN NAYORI	C.I.	6974586-1C	U.E. Nueva Tilata	2
8751	CASTILLO ESCOBAR	HERIBERTO PABLO	C.I.	2593297	U.E. Franz Tamayo	4
8752	CASTILLO FLORES	ANGELICA	C.I.	13182663	Plaza Principal 16 de Julio	1
8753	CASTILLO FLORES	CASILDA	C.I.	5957350	Escuela Eden	2
8754	CASTILLO FLORES	DENISSE ELIANA	C.I.	4929306	U.E. Juan Herschel A	4
8755	CASTILLO FLORES	EDALIA	C.I.	4954368	Unidad Educativa Central Quinuni	1
8756	CASTILLO FLORES	JAVIER AGUSTIN	C.I.	4758464	U.E. Loretto	3
8757	CASTILLO FLORES	PANFILO	C.I.	9085123	Esc. Teodomiro Urquiola	2
8758	CASTILLO GARCIA	ROCIO	C.I.	12892100	U.E. Bolivia	4
8759	CASTILLO GONZALES	JAVIER	C.I.	5984251

No.	Apellidos	Nombres	Tipo Doc.	Doc. Identidad	Recinto	Mesa
8785	CASTILLO MAMANI	YAMILKA KAROL	C.I.	4832440	U.E. Las Delicias A	4
8786	CASTILLO MARCA	JULIA ELVIRA	C.I.	6899259	Unidad Educativa Conani	2
8787	CASTILLO MARCA	ROBERTO	C.I.	7860336	Unidad Educativa Conani	2
8788	CASTILLO MARINO	LOYOLA	C.I.	6763858	Escuela Santiago de Machaca	1
8789	CASTILLO MARINO	RAUL	C.I.	8357438	U.E. Santa Ana	1
8790	CASTILLO MARUPA	LIMBER ALBERTO	C.I.	6154566	Col. Nal. Mixto Teoponte	1
8791	CASTILLO MELGAR	KATHIA ELISA	C.I.	6256302	U.E. Franco Boliviano	8
8792	CASTILLO MENDOZA	JUAN	C.I.	6020613	U.E. 1ro de Mayo	7
8793	CASTILLO MONROY	PAULO SERGIO	C.I.	6757798	U.E. Hugo Dávila A	5
8794	CASTILLO OLIVA	JOSE LUIS	C.I.	13737308	U.E. Tarapaca	4
8795	CASTILLO ORTEGA	EDMUNDO	C.I.	11543933	U.E. Rafael Mendoza Castellón B	5
8796	CASTILLO ORTEGA	SHIRLEY VIVIANA	C.I.	9126255	U.E. San Antonio Fe y Alegría	4
8797	CASTILLO PACO	WALTER	C.I.	8390853	U.E. Cristal A	4
8798	CASTILLO PARDO	JOSE PABLO IGNACIO	C.I.	4841549	Instituto Tecnológico Ayacucho	8
8799	CASTILLO PARRA	NATIVIDAD REGINA	C.I.	4854050	U. E. Bautista Saavedra	11
8800	CASTILLO PAYE	JUAN RICARDO	C.I.	6198898	U.E. Adolfo Costa Du Rels	6
8801	CASTILLO PEÑA	JAFET IGNACIO	C.I.	14306442	U.E. Hugo Dávila A	5
8802	CASTILLO PIZA	JANET SHIRLEY	C.I.	9988862	Esc. Rene Barrientos Ortuno	5
8803	CASTILLO PLATA	JENNY	C.I.	7044279	U.E. 25 de Julio Senkata A	7
8804	CASTILLO POMA	CESIA	C.I.	13507830	Escuela Eden	2
8805	CASTILLO QUISBERT	LUIS ALVARO	C.I.	6953060	U. E. Cnl. Max Toledo	5
8806	CASTILLO QUISPE	ANTONIO	C.I.	3366346	U.E. Sajonia II	1
8807	CASTILLO QUISPE	BRANDON GUSTAVO	C.I.	12454025	U.E. Francisco de Miranda B	5
8808	CASTILLO QUISPE	FRANCISCO FREDDY	C.I.	4952336	U. E. Villa Cooperativa A	5
8809	CASTILLO QUISPE	JAVIER OVIDIO	C.I.	6858339	Colegio Comanche	1
8810	CASTILLO QUISPE	MARIA ISABEL	C.I.	7005318	U.E. José Antonio Paredes Candia	10
8811	CASTILLO QUISPE	MAURICIO ANDRES	C.I.	5471195	U. E. Yunguyo Fe y Alegría B	5
8812	CASTILLO QUISPE	SOFIA	C.I.	9092186	U.E. Anchallani República Venezuela	1
8813	CASTILLO QUISPE	YANELY AMERICA	C.I.	13442934	U.E. 3 de Mayo B	6
8814	CASTILLO RENDON	PAOLA MARGARITA	C.I.	4950482	U.E. Héroes del Pacifico	5
8815	CASTILLO RIVERO	SILVIA EDITH	C.I.	3378232	U.E. Amerinst	6
8816	CASTILLO ROJAS	ANGELA ANAEL	C.I.	9077429	U.E. Mariscal de Zepita	2
8817	CASTILLO SALAZAR	DEMETRIO	C.I.	8960306	U.E. Oscar Unzaga De La Vega	2
8818	CASTILLO SARAVIA	DUNSTAN ADAN	C.I.	4953943	Sede Social Plan Autopista	2
8819	CASTILLO SUXO	ROCIO ALEJANDRA	C.I.	15765373	U.E. Boliviano Japones B	1
8820	CASTILLO TARQUI	JORGE EDUARDO	C.I.	10905381	Escuela Simona Manzaneda	2
8821	CASTILLO TICONA	HERLAN	C.I.	7045794	U.E. Dr. Aniceto Arce A	2
8822	CASTILLO TINTA	JOYCE GRISSEL	C.I.	14289990	U. E. Copacabana Fe y Alegría	4
8823	CASTILLO TITIRICO	CRISTHIAN JOEL	C.I.	8413934	U.E. Irene Nava de Castillo B	7
8824	CASTILLO TRIGUERO	HUMBERTO	C.I.	8331245	Escuela Cohoni	1
8825	CASTILLO TRUJILLO	ELIO RONALD	C.I.	8428940	U.E. Jaruma B	1
8826	CASTILLO TRUJILLO	JHENNY MAR MILENKA	C.I.	8361893	U. E. Fabril 18 de Mayo	3
8827	CASTILLO URUÑA	FELIX	C.I.	4961219	U.E. 23 de Marzo B	8
8828	CASTILLO VACANO	LUZ ELIANA	C.I.	4787763	U. E. Nuestra SeÃ±ora de La Paz II	2
8829	CASTILLO VALLEJOS	LEYDI	C.I.	11375896	U. E. Brasil	5
8830	CASTILLO VILA	LEONARDO RICHARD	C.I.	4906952	Sede Social Quispillamayu	1
8831	CASTILLO VILLARROEL	GABRIEL	C.I.	6765835	U.E. Nazareno Basil Miller	3
8832	CASTILLO VILLCA	EDILSON	C.I.	12512849	U. E. Caserio Nueve	1
8833	CASTILLO VINO	FERNANDO MANUEL	C.I.	6849319	U.E. Libertad en las Américas	7
8834	CASTILLO YUJRA	LORENA THALIA	C.I.	6174095	U.E. República de Canada	3
8835	CASTRILLO SALAS	OSCAR FERNANDO	C.I.	2709792	U.E. Juan Herschel A	4
8836	CASTRO	CARLA ANDREA	C.I.	10095816	Casa de Gobierno	1
8837	CASTRO	DANIELA SHASMIN	C.I.	12764366	U. E. Villa Cooperativa A	5
8838	CASTRO	HELEN SILVANA	C.I.	4765158	U. E. Nicolás Fernandez Naranjo	7
8839	CASTRO	NAYDELIN MARYORI	C.I.	15082088	U. E. Sergio Suarez Figueroa	6
8840	CASTRO ACAHUANA	HELEN	C.I.	13630806	U.E. 25 de Julio Senkata A	7
8841	CASTRO ALACA	TEREZA	C.I.	9241437	U. E. Fernando Nogales Castro Fe y Alegría	5
8842	CASTRO ALANOCA	JORGE	C.I.	6884853	U. E. República Popular de China	6
8843	CASTRO ALANOCA	JUANA ASUNTA	C.I.	10940504	U. E. Warisata	2
8844	CASTRO ALANOCA	PAMELA	C.I.	12540439	Núcleo Escolar Challuyo	1
8845	CASTRO ALARCON	IVAN ERNESTO	C.I.	6771560	U.E. Irene Nava de Castillo B	7
8846	CASTRO ALCAZAR	MARCELO ALEJANDRO	C.I.	6815324	U.E. Felipe Segundo Guzman	2
8847	CASTRO ALIAGA	MARCELO FIDEL	C.I.	10008957	U. E. Fabril 18 de Mayo	3
8848	CASTRO ALVAREZ	NICOLAS LEONARDO MARTIN	C.I.	13119944	U.E. Americano Obrajes	5
8849	CASTRO ARIAS	ROSARIO TERESA	C.I.	4799884	U.E. Martin Cardenas Hermosa C	10
8850	CASTRO ARISMENDI	VALERIA	C.I.	5999599	U.E. Mcal. Andrés de Santa Cruz	6
8851	CASTRO ARTEAGA	CARMEN ALEJANDRA	C.I.	3467639	U.E. Domingo Savio A	3
8852	CASTRO ASCARRUNZ	SILVIA ERIKA	C.I.	4261842	U.E. Irene Nava de Castillo B	7
8853	CASTRO BALTAZAR	CRISTIAN DANIEL	C.I.	9880774	U.E. Rose Marie Galindo de Barrientos	10
8854	CASTRO BARRERA	MIGUEL	C.I.	9105424	Unidad Educativa Apacheta	1
8855	CASTRO BAUTISTA	ADELA	C.I.	9185004	Unidad Educativa German Busch	1
8856	CASTRO BONILLA	MARIA LEONOR	C.I.	6827731	U.E. Villa Concepción	1
8857	CASTRO BUSTAMANTE	CARLA LUDMER	C.I.	4314203	U.E. Boliviano del Sur	2
8858	CASTRO CAABAYA	EPEFANIO	C.I.	4933101	U.E. Santa Rosa De Lima B	4
8859	CASTRO CABERO	GUIDO	C.I.	3964065	Asociación Deportiva del Sur ADESU	1
8860	CASTRO CABERO	JANETH	C.I.	4001925	U.E. San Ignacio	4
8861	CASTRO CALDERON	ANGEL SANTOS	C.I.	6159502	U. E. Antonio Diaz Villamil	2
8862	CASTRO CALDERON	GLORIETA SONIA	C.I.	7006064	U.E. EspaÃ±a	7
8863	CASTRO CALLE	MISHEL ROSARIO	C.I.	15082798	U. E. 16 de Febrero A	7
8864	CASTRO CASTRO	ELIZA	C.I.	7067348	U. E. Pedro Domingo Murillo	3
8865	CASTRO CASTRO	ELSA	C.I.	6014547	U.E. Simón Bolívar	5
8866	CASTRO CASTRO	MACARIO	C.I.	6049685	U. E. Juan Carlos Flores Bedregal	7
8867	CASTRO CATUNTA	VERONICA	C.I.	7044271	U.E. Andrés Bello	2
8868	CASTRO CHAMBI	JUAN	C.I.	9131639-1S	U.E. Ernesto Che Guevara	6
8869	CASTRO CHAVEZ	RICARDO	C.I.	14947441	U.E. 3 de Mayo B	6
8870	CASTRO CHIPANA	JOHNNY	C.I.	7026097	U.E. Rotary Chuquiago Marca	8
8871	CASTRO CHIPANA	MAYLIN DAMARIS	C.I.	9134490	U.E. Daniel Sanchez Bustamante II	6
8872	CASTRO CHOQUE	GLORIA ESPERANZA	C.I.	4898000	U. E. John Fitzgerald Kennedy	2
8873	CASTRO CHOQUEHUANCA	DORA VIRGINIA	C.I.	4293814	U.E. Sagrado Corazón de Jesús	5
8874	CASTRO COCA	FIDEL	C.I.	9198405	Nucleo Educativo Belen Iquiaca	1
8875	CASTRO CONDORI	CRISTEL ARACELI	C.I.	7090878	U.E. Eduardo Abaroa III	5
8876	CASTRO CONDORI	FLORENCIO	C.I.	2503046	U.E. San José Fe y Alegría	8
8877	CASTRO CONDORI	GRACIELA	C.I.	9238432	U. E. Pedro Domingo Murillo	3
8878	CASTRO COPA	DOUGLAS FRANZ	C.I.	9127024	U.E. Valle Hermoso	3
8879	CASTRO CUELLAR	ALFREDO ABAT	C.I.	4854936	U. E. Luis Alberto Pabon B	2
8880	CASTRO DAVALOS	CORINA MARIA	C.I.	4951930	U. E. San Miguel	2
8881	CASTRO DONAIRE	CARLA ANDREA	C.I.	10009249	U. E. Ave María Fundación Manos Abiertas Virgen de la Natividad	8
8882	CASTRO ESPINOZA	JANDERY JOSELINE	C.I.	6904081	U.E. Oscar Unzaga De La Vega	2
8883	CASTRO ESPINOZA	SHICELY SHIRLEY	C.I.	12831387	U.E. Martin Cardenas Hermosa C	10
8884	CASTRO FERNANDEZ	GLADYS	C.I.	9136836	Esc. 18 de Noviembre	6
8885	CASTRO FERNANDEZ	MARLENE ANGELA	C.I.	4272474	U.E. Puerto Mejillones Ciudad Satelite	8
8886	CASTRO FLORES	ALEJANDRA ALBA	C.I.	11075538	U.E. San Ignacio	4
8887	CASTRO FLORES	MONICA BEATRIZ	C.I.	7086786	U.E. Vicente Tejada	4
8888	CASTRO FLORES	ORIANA CLARET	C.I.	8482966	U.E. Juan Herschel A	4
8889	CASTRO GARCIA	GROVER	C.I.	9182337	Col. Guillermo Molina	1
8890	CASTRO GONZALES	DANIELA NATHALY	C.I.	8306305	U.E. Rosario	2
8891	CASTRO GONZALES	EDDY JHOEL	C.I.	13280299	Col. Pedro Domingo Murillo	3
8892	CASTRO GONZALES	ELSA MARITZA	C.I.	6832428	U.E. José Santos Vargas I	4
8893	CASTRO GUTIERREZ	MICHAEL	C.I.	14045570	U.E. Juan José Torrez Gonzales B	4
8894	CASTRO HUANCA	ESTEBAN	C.I.	4860982	Ladislao Cabrera	3
8895	CASTRO HUANCA	JOSE ELEAZAR	C.I.	13408062	U. E. Brasil	5
8896	CASTRO ICHAZO	BRIZA DANIELA	C.I.	8484227	U.E. Gran BretaÃ±a A	2
8897	CASTRO IPORRE	RAUL DANIEL	C.I.	9861851	U.E. Elizardo Perez	5
8898	CASTRO KUKOC	MARIA ELIZABETH	C.I.	3589676	U. E. Fuerzas Armadas De La Nación	4
8899	CASTRO LAURA	FAUSTO ALEXANDER	C.I.	7023933	U.E. Las Delicias A	4
8900	CASTRO LOPEZ	AMALIA MODESTA	C.I.	6751477	U.E. La Merced B	6
8901	CASTRO MAMANI	IVAN	C.I.	8294569	U.E. Integración	1
8902	CASTRO MAMANI	MARCELINA	C.I.	6750002	Escuela Jose Miguel Lanza	1
8903	CASTRO MAMANI	MARIA CRISTINA	C.I.	4848749	U.E. Holanda	11
8904	CASTRO MAMANI	SHARON ROSSE	C.I.	9076321	Escuela Jhon F. Kennedy	1
8905	CASTRO MENDOZA	ANA MARIA	C.I.	8278026	U.E. Santa Rosa I	1
8906	CASTRO MURILLO	SARAHI ROBERTA	C.I.	11071160	U.E. Rose Marie Galindo de Barrientos	10
8907	CASTRO NINA	YOLI	C.I.	10095803	Esc. Teodomiro Urquiola	3
8908	CASTRO PACO	JUANA	C.I.	4769343	U. E. Antonio Diaz Villamil	2
8909	CASTRO PAREDES	VERONICA	C.I.	6060821	U. E. Rene Barrientos OrtuÃ±o	2
8910	CASTRO PAYLLO	VERONICA	C.I.	8401793	U.E. Hugo Dávila A	6
8911	CASTRO POMA	JUAN FERNANDO	C.I.	13844635	U.E. Holanda	11
8912	CASTRO POMA	MERCEDES AIDEE	C.I.	12736996	Escuela Mixta Charapaxi	1
8913	CASTRO PONGO	MARIA FLORA	C.I.	4965583	Esc. Teodomiro Urquiola	3
8914	CASTRO PRUDENCIO	ERICK FERNANDO	C.I.	10954258	U.E. Alcides Arguedas Fiscal	2
8915	CASTRO QUIÑONES	CRISTIAN	C.I.	10954460	U. E. Fernando Nogales Castro Fe y Alegría	5
8916	CASTRO QUISPE	CINTYA MARISOL	C.I.	7009402	Escuela Litoral	1
8917	CASTRO QUISPE	HERNAN	C.I.	6865306	U.E. Simón Rodriguez CarreÃ±o	4
8918	CASTRO QUISPE	JUANA LIDIA	C.I.	8294766	Col. San Simon De Ayacucho	1
8919	CASTRO RAMOS	IVETH POLIANA	C.I.	8483447	U.E. Francisco de Miranda B	5
8920	CASTRO RIOS	IGNACIO EDUARDO	C.I.	6167251	U.E. Santa Rosa La Florida A	4
8921	CASTRO SALAZAR	FLAVIO GONZALO	C.I.	6720532	U.E. República Dominicana	5
8922	CASTRO SANTIESTEBAN	KEVIN JHEREMY	C.I.	9995930	U.E. Pedro Poveda A	4
8923	CASTRO SARAVIA	MIRIAM ANGELICA	C.I.	5475982	U. E. Marquirivi	3
8924	CASTRO SARZURI	ROGELIO	C.I.	7054585	U. E. Pedro Domingo Murillo	3
8925	CASTRO SORIA	HEIDY	C.I.	7619182	Esc. German Busch	3
8926	CASTRO SURCO	EDWIN	C.I.	9868522	U.E. 3 de Mayo B	6
8927	CASTRO SUZAÑO	ENRIQUE RODNEY	C.I.	2676241	E.S.F.M.E.F.D. Antonio José de Sucre	2
8928	CASTRO TAMBO	SILVER ROBERTO	C.I.	6011029	U. E. República de China	3
8929	CASTRO TARQUINO	CATALINA VERONICA	C.I.	2614493	U.E. Cristal A	4
8930	CASTRO TICONA	TEOFILA	C.I.	4984163	U. E. Pedro Domingo Murillo	3
8931	CASTRO TORREZ	MARLA WILLIAMS	C.I.	13380803	U.E. Cristiano Vida Nueva	3
8932	CASTRO TRUJILLO	JORGE ANDRES	C.I.	2633863	U.E. Agustín Aspiazu	4
8933	CASTRO URURI	SIMEON	C.I.	4972359	U.E. Tupac Amaru	2
8934	CASTRO VALERO	CAROLA NADIA	C.I.	4808378	U.E. Copacabana C	6
8935	CASTRO VARGAS	JUANY ALBERTINA	C.I.	7079247	U.E. Bolivia	4
8936	CASTRO VASQUEZ	TANIA	C.I.	13184334	U.E. Daniel Sanchez Bustamante II	6
8937	CASTRO VELASQUEZ	DENNIS MABEL	C.I.	5994826	U.E. Jaime Zenobio Escalante	3
8938	CASTRO VERA	GISELA	C.I.	6079556	U.E. Ecológico Los Pinos B	6
8939	CASTRO VERASTEGUI	BERTHA	C.I.	7073273	U.E. Illimani	5
8940	CASTRO VERASTEGUI	WALTER	C.I.	6990104	U. E. Pedro Domingo Murillo	3
8941	CASTRO VILLARREAL	DANIELA ANAHI	C.I.	13608536	U.E. Topater	4
8942	CASTRO VILLCA	SONIA	C.I.	7039262	U.E. Elizardo Pérez	1
8943	CASTRO YAURIPARA	MARISABET	C.I.	7028409	Ladislao Cabrera	3
8944	CATA ROMERO	JOSE MARIO	C.I.	7114001	U.E. Rose Marie Galindo de Barrientos	10
8945	CATACORA	SAMUEL FABIAN	C.I.	9967816	Esc. Ulloma	1
8946	CATACORA BERNAL	RONALDO	C.I.	11066056	U.E. Avelino SiÃ±ani	1
8947	CATACORA CABRERA	FRANCO ANTONIO	C.I.	8515303	U.E. Amerinst	6
8948	CATACORA CABRERA	NAYLA GABRIELA	C.I.	8515304	U.E. José de San Martín	2
8949	CATACORA CALDERON	MARCO ANTONIO	C.I.	13244013	U.E. Adventista Los Andes	1
8950	CATACORA CALLEJAS	ADRIANA LIA	C.I.	6982326	U.E. Eduardo Abaroa III	5
8951	CATACORA CASSI	MARIA SIXTA	C.I.	4362637	U.E. Illimani	8
8952	CATACORA CHOQUE	ALICIA	C.I.	14296013	Escuela Central Casamaya	1
8953	CATACORA CHOQUE	JULIA	C.I.	6076085	U.E. Tarapaca Junthuma B	7
8954	CATACORA CHUCA	ADEMAR RAYMI	C.I.	8449078	U. E. Marien Garten A	5
8955	CATACORA CONDORI	RUDDY CALIXTO	C.I.	6114504	U.E. Adolfo Costa Du Rels	6
8956	CATACORA GUTIERREZ	RAQUEL BETSABE	C.I.	13969939	U. E. República Federativa del Brasil	2
8957	CATACORA JUSTINIANO	MICAELA FERNANDA	C.I.	12735669	U.E. Gral. José de San Martin	6
8958	CATACORA MAMANI	ANASTACIA	C.I.	4951256	U.E. Mcal. Andrés de Santa Cruz	6
8959	CATACORA MARINO	GROVER	C.I.	7086187	U.E. Villa Exaltación	1
8960	CATACORA MELGAR	MARIA IVONNE	C.I.	8316789	U.E. IV Centenario	1
8961	CATACORA QUISPE	WILSON FAUSTO	C.I.	4753360	U.E. 24 de Junio A	6
8962	CATACORA RODRIGUEZ	LADEMIR	C.I.	8382589	Esc. Taraco	2
8963	CATACORA SARZURI	OSCAR	C.I.	7001054	U.E. Simón Bolívar de Audiencia	1
8964	CATACORA SIÑANI	ROLY FERNANDO	C.I.	6162566	U.E. Nuestra SeÃ±ora de Fátima	3
8965	CATACORA VARGAS	AYDA ANTONIA	C.I.	4766909	U.E. 27 de Mayo A	7
8966	CATACORA VARGAS	CRISTIAN ROY	C.I.	14168865	Col. Jhon F. Keneddy	6
8967	CATARI ALIAGA	LIDIA	C.I.	9066215	Escuela Genoveva Rios	3
8968	CATARI APAZA	HILDA	C.I.	10095390	Colegio Macamaca	1
8969	CATARI APAZA	JHONATAN CRISTHIAN	C.I.	11088639	U. E. República Popular de China	6
8970	CATARI ARISMENDI	BRAYAN	C.I.	8362567	U.E. Holanda	11
8971	CATARI BLANCO	RUBEN JULIO	C.I.	11087462	U. E. Juan Pablo II B	3
8972	CATARI CASTRO	TAYSI	C.I.	7093710	Escuela Litoral	1
8973	CATARI CHAVEZ	ELVIRA	C.I.	5970653	U.E. San Pedro	3
8974	CATARI CHOQUE	GONZALO	C.I.	8358543	U.E. Luis Espinal Camps Nro 1	5
8975	CATARI CHURA	DIEGO OMAR	C.I.	12955941	U.E. Tupac Katari	3
8976	CATARI CHURA	JAIME	C.I.	9937163	U. E. 20 de Octubre I	2
8977	CATARI CHURA	LISBET	C.I.	9140783	Esc. P. Domingo Murillo	2
8978	CATARI COAQUIRA	JOEL	C.I.	8377876	U. E. Litoral A	3
8979	CATARI COAQUIRA	SAUL	C.I.	6798365	U.E. Cap. Luis Rivero Sanchez	4
8980	CATARI CORA	SABINA	C.I.	9147898	U.E. Tacachaca	1
8981	CATARI CORTEZ	GABRIELA NOEMI	C.I.	13846800	U.E. 24 de Junio A	6
8982	CATARI DURAN	VIRGINIA	C.I.	5947598	Col. Nucleo Tajlihui	1
8983	CATARI ESCOBAR	ALEX ALVARO	C.I.	12795688	Esc. P. Domingo Murillo	2
8984	CATARI FERNANDEZ	DAYANA GRACIELA	C.I.	15638774	U.E. Tarapaca Junthuma B	7
8985	CATARI FLORES	ESTEFANI NICOL	C.I.	12828282	U.E. Don Bosco de Pampahasi A	5
8986	CATARI GONZALES	EDWIN JONATHAN	C.I.	12767779	U.E. Brasilia	4
8987	CATARI HUANCA	MARIANELA	C.I.	7001279	U.E. Union Europea A	9
8988	CATARI IBARRA	SHIRLEY YUSETH	C.I.	6985360	Escuela Superior de Formación de Maestros Simón Bolivar	3
8989	CATARI LLANQUECHOQUE	MARIBEL	C.I.	7066399	U.E. The Strongest	3
8990	CATARI LUQUE	AGUSTINA	C.I.	4801539	U.E. Nacional Guanay	2
8991	CATARI MAITA	BARBARA ROSA	C.I.	10021812	U.E. Huayna Potosí	6
8992	CATARI MAITA	CESAR	C.I.	10021833	U.E. Huayna Potosí	6
8993	CATARI MAMANI	ANA VERONICA	C.I.	9121649	U.E. Rotary Chuquiago Marca	8
8994	CATARI MAMANI	FAUSTINO	C.I.	6828586	U.E. Asociada Villa Barrientos	2
8995	CATARI MAMANI	FELIX	C.I.	6781036	U.E. Chajolpaya	1
8996	CATARI MAMANI	JUAN CARLOS	C.I.	6099116	U.E. Puerto de Guaqui	6
8997	CATARI MAMANI	LIZETH EMILY	C.I.	9236333	U. E. Franz Tamayo de Río Seco A	7
8998	CATARI MARCA	CELIA	C.I.	4760737	U.E. Achumani	10
8999	CATARI MAYTA	ROGELIO	C.I.	12935675	U. E. 21 de Septiembre SeÃ±or de Lagunas	2
9000	CATARI MURGA	IGNACIO	C.I.	8417395	Escuela XVI De Julio	1
9001	CATARI MURGA	MOISES	C.I.	5973032	U.E. Tacachaca	1
9002	CATARI NICOLAS	LUISA	C.I.	3513419	U.E. Gral. Demetrio Ramos	1
9003	CATARI PACOSACA	KEVIN ORLANDO	C.I.	12451939	U.E. Eduardo Avaroa	3
9004	CATARI PAREDES	MIGUEL ANGEL	C.I.	8283472	U.E. Néstor Paz Zamora	7
9005	CATARI PARI	MARCO ANTONIO	C.I.	6902296	Escuela XVI De Julio	1
9006	CATARI PATY	CESAR FRANCO	C.I.	13405900	U.E. Republica de Francia	6
9007	CATARI PLATA	ELIZABETH SOFIA	C.I.	4313526	U.E. Tarapaca	4
9008	CATARI QUIROGA	OSMAR MIGUEL	C.I.	9258902	U.E. San Martín de Porres	7
9009	CATARI QUISPE	JENIFER JHACEYRA	C.I.	13278151	U.E. Luis Espinal Camps Aeropuerto	3
9010	CATARI ROMERO	ALFREDO	C.I.	7938113	U.E. EspaÃ±a	7
9011	CATARI SULLCA	RUFINA	C.I.	4017962	U. E. San Miguel de Mazo Cruz	1
9012	CATARI TICONA	MARBELIA MAYA	C.I.	12540945	U.E. Santa Maria de Los Ã¡ngeles	6
9013	CATARI TIÑINI	MARCO ANTONIO	C.I.	8371016	U.E. Illimani	8
9014	CATARI VARGAS	PATRICIA	C.I.	5957659	U.E. Pallallani	1
9015	CATARI VELIZ	ABIGAIL MILCA	C.I.	12736649	U.E. Martin Cardenas Hermosa C	10
9016	CATARI VILLCA	WILFREDO	C.I.	9152975	Unidad Educativa Siguas	1
9017	CATARI YUJRA	ANA	C.I.	7026336	Col. San Francisco De Padua	2
9018	CATARI YUJRA	BETTY FRANCISCA	C.I.	10006169	U.E. Adrián Castillo Nava B	7
9019	CATARI YUJRA	JUANA	C.I.	6736050	Esc. Centro Tilata	9
9020	CATARINA GUARACHI	OSCAR	C.I.	6801506	U. E. Abraham Lincoln	3
9021	CATARINA TOLEDO	LUZ MIREYA	C.I.	9918666	U.E. Marcelo Quiroga Santa Cruz	5
9022	CATORCENO CHOQUE	WILLIAMS WALAS NICOLAS	C.I.	9128052	U. E. Luis Ernest CBN A	2
9023	CATORCENO MENESES	IRMA	C.I.	9118464	U.E. Maria Auxiliadora I	3
9024	CATORETTY PAREDES	BEAMAR FRANZ	C.I.	4824757	U. E. Walter Alpire Duran A	7
9025	CATUMARE CUATA	CELIA	C.I.	9144659	Esc. German Busch	3
9026	CATUMARI APO	LETICIA	C.I.	17490346	Escuela Jose Manuel Pando	4
9027	CATUNTA ADUVIRI	JOSE ALEJANDRO	C.I.	13814015	U.E. Rotary Chuquiago Marca	8
9028	CATUNTA ARUQUIPA	VLADIMIR	C.I.	9973871	U.E. Noruega	5
9029	CATUNTA CABRERA	OSCAR	C.I.	11096312	U.E. Ecológico Los Pinos B	6
9030	CATUNTA CAÑASTO	EYVER ABAD	C.I.	10092926	U. E. 6 de Junio de Cosmos 79	6
9031	CATUNTA CASTILLO	ZULEMA ROXANA	C.I.	7099775	U.E. The Strongest	3
9032	CATUNTA CATUNTA	JHONNY	C.I.	8335816	U.E. Jaime Zenobio Escalante	3
9033	CATUNTA CHACON	CESAR	C.I.	9230573	U. E. Bautista Saavedra	11
9034	CATUNTA CHOQUE	HELEM VANESA	C.I.	10919587	U.E. Jaime Zenobio Escalante	3
9035	CATUNTA CHOQUE	ZULEMA	C.I.	14736013	U.E. Nueva Tilata	2
9036	CATUNTA ESCOBAR	VICTORIA	C.I.	6114323	U.E. Gualberto Villarroel de Sacacani	1
9037	CATUNTA GALINDO	MARIBEL	C.I.	11096459	Esc. Nucleo Laripata	1
9038	CATUNTA GIRONDA	ADELIO	C.I.	9245135	U. E. Copusquia A	1
9039	CATUNTA HUANCA	BRIGIDA	C.I.	9147708	Esc. Evaristo Valle	8
9040	CATUNTA HUANCA	NESTOR	C.I.	9940600	Esc. Centro Tilata	9
9041	CATUNTA LIA	RAMIRO	C.I.	8423651	Posta Sanitaria	1
9042	CATUNTA MAMANI	CLAUDINA	C.I.	9200882	U.E. Jichuiri	1
9043	CATUNTA MAMANI	IVAN	C.I.	8333274	U.E. Charia	1
9044	CATUNTA MAMANI	JHONNY	C.I.	11081650	U.E. Purapurani	1
9045	CATUNTA MAMANI	MIRKO KEVIN	C.I.	13118018	U. E. Bolivia I	3
9046	CATUNTA NACHO	MERCEDES ELENA	C.I.	4365918	U.E. Juan Capriles	3
9047	CATUNTA PACORICONA	PAOLA	C.I.	9249560	U. E. San Vicente de Paul Fe y Alegría	6
9048	CATUNTA PINTO	ADELIO	C.I.	6192701	U.E. San Juan	3
9049	CATUNTA QUISPE	AMALIA	C.I.	8390205	Esc. Mcal. Sucre	1
9050	CATUNTA TINTAYA	DARWIN	C.I.	12605448	Col. Central San Agustin	1
9051	CATUNTA USNAYO	NELY	C.I.	12702866	Escuela Santiago de Machaca	1
9052	CATUNTA VARGAS	ROSALIA	C.I.	6794496	Esc. Teodomiro Urquiola	3
9053	CAUNA	SHARON NAOMI	C.I.	9155482	U.E. Gral. José de San Martin	6
9054	CAUNA ALARCON	JHOSELIN ROSARIO	C.I.	13022659	U.E. Nuestra SeÃ±ora de Fátima	3
9055	CAUNA BLANCO	ANA VERONICA	C.I.	8260679	U. E. Juan Carlos Flores Bedregal	7
9056	CAUNA CAHUAPAZA	ANABEL	C.I.	13565933	U. E. República Popular de China	6
9057	CAUNA CHURATA	ISMAEL	C.I.	6883042	U.E. Franz Tamayo de Chachacomani	1
9058	CAUNA CONDORI	GABRIEL	C.I.	6741725	U.E. Ernesto Che Guevara	6
9059	CAUNA CONDORI	LUIS JOSUE	C.I.	9183815	Esc. Unid Edu. Palos Blancos	5
9060	CAUNA CORDOVA	MARIBEL	C.I.	11082102	Unidad Educativa Daniel Gomez Garcia	1
9061	CAUNA HUANCA	GUADALUPE	C.I.	7067547	U. E. Fernando Nogales Castro Fe y Alegría	5
9062	CAUNA HUAN

No.	Apellidos	Nombres	Tipo Doc.	Doc. Identidad	Recinto	Mesa
9088	CAYHUARA TORREZ	ERCY TERESA	C.I.	4805977	U.E. Topater	5
9089	CAYLLAGUA CALLISAYA	FLORENTINA	C.I.	3440840	U. E. 20 de Octubre I	2
9090	CAYLLAGUA CONDORI	CARLOS	C.I.	9997834	U.E. Luis Espinal Camps Fe y Alegría	3
9091	CAYLLAGUA QUENTA	WILFOR	C.I.	7083812	U.E. Huayna Potosí	6
9092	CAYLLAGUA QUISPE	PABLO JUAN	C.I.	4811132	U.E. Illimani	5
9093	CAYLLAHUA APAZA	ERWIN	C.I.	8480930	U.E. Achumani	10
9094	CAYLLANTE APAZA	OLIVER	C.I.	9200238	Escuela Ajllata Grande	2
9095	CAYLLANTE CHUQUIMIA	HILARION	C.I.	10003414	Colegio Inicua Alto	2
9096	CAYLLANTE MASCO	FELIPA	C.I.	6040841	U.E. Ingavi	6
9097	CAYLLANTE PILCO	LUCIA JULIA	C.I.	4957365	U.E. José Antonio Paredes Candia	10
9098	CAYLLANTE TICONA	LIDIA	C.I.	10908857	Escuela Eduardo Avaroa	1
9099	CAYO CALLE	BEATRIZ	C.I.	6868822	U. E. 6 de Junio de Cosmos 79	6
9100	CAYO CHOQUECALLA	ARMINDA	C.I.	10090849	Escuela de Tuiluni	1
9101	CAYO CONDORCET	GERALD RAY	C.I.	5472736	U. E. Madre Maria Federica	4
9102	CAYO GOMEZ	VERONICA	C.I.	8260652	U.E. Huayna Potosí	6
9103	CAYO HUANCA	MIGUEL ALEJANDRO	C.I.	13084526	Colegio CotaÃ±ani	1
9104	CAYO JUMPIRI	LUCIA	C.I.	6104457	U.E. Adela Zamudio A	3
9105	CAYO MAMANI	BENEDICTO	C.I.	4959424	U.E. Juan Capriles	3
9106	CAYO MAMANI	JUSTO LUIS	C.I.	10067007	U.E. Néstor Paz Zamora	7
9107	CAYO MENDOZA	LUIS FERNANDO	C.I.	9705588	Escuela Chuquini	1
9108	CAYO MUÑOZ	TELMA PATRICIA	C.I.	13054990	U.E. Agustín Aspiazu	4
9109	CAYO PAICHO	ADHEMAR	C.I.	8407284	U.E. Tumupasa B	2
9110	CAYO PAICHO	ILMER	C.I.	6760067	Esc. Uyunense	1
9111	CAYO PAJSI	MONICA	C.I.	13086883	Colegio CotaÃ±ani	1
9112	CAYO QUISPE	VERONICA	C.I.	6904099	Esc. 16 de Julio	1
9113	CAYO VILLALVA	LIDIA ELISABETH	C.I.	6886447	Colegio Las Mercedes	2
9114	CAYOJA AVERANGA	GIOVANA KARLA	C.I.	4781471	U. E. Los Pinos	6
9115	CAYOJA CHOQUE	HUMBERTO	C.I.	4891600	U. E. Nicolás Fernandez Naranjo	7
9116	CAYOJA TABOADA	NINOSKA PRESENTA	C.I.	4823122	U.E. Libertad en las Américas	8
9117	CAYRA QUISPE	JHANNET CAROLINA	C.I.	13695464	U.E. El Alto Integración	2
9118	CAYUBA MAITO	LIZARDO	C.I.	9261064	U.E. San Juan de Pojponendo	1
9119	CAYUBA YUCO	CARINA	C.I.	7631836	U.E. Tucupi	1
9120	CAYUJRA BARRETO	RUDY ROBIN	C.I.	4838731	U.E. República de Panamá	4
9121	CAZANA APAZA	MALENA LENNY	C.I.	4742420	U.E. Las Nieves	2
9122	CAZAS APAZA	JOSUE EMANUEL	C.I.	6928721	Casa de Gobierno	1
9123	CAZAS APAZA	RUTH PATRICIA	C.I.	6928720	Casa Comunal Pasankeri Norte Antofagasta	1
9124	CAZAS CALLE	LUIS MARIO	C.I.	10085456	U.E. Mariscal Santa Cruz	3
9125	CAZAS CASTILLO	ALEXANDER MATIAS	C.I.	10954939	U. E. Ave María Fundación Manos Abiertas Virgen de la Natividad	8
9126	CAZAS CORTES	SHIRLEY KAROL	C.I.	4371459	U.E. Héroes del Pacifico	5
9127	CAZAS MARQUEZ	ERIKA SOLEDAD	C.I.	6816080	U.E. Villa Alemania	3
9128	CAZAS PEÑA	KAREN ROMINA	C.I.	10067209	U.E. Néstor Paz Zamora	7
9129	CAZASOLA ROCABADO	RAQUEL AYDE	C.I.	4867329	U.E. NiÃ±o Jesús Ciudad Del NiÃ±o	3
9130	CAZO CATUNTA	BRAULIO	C.I.	6022936	U.E. Totoral	1
9131	CAZON MIRANDA	SADY FREDDY	C.I.	5002841	U.E. Natalia Palacios	3
9132	CAZORLA VILLARPANDO	IVAN	C.I.	4361817	U.E. Union Europea A	9
9133	CAZU TORREZ	HERIBERTO	C.I.	3415983	U. E. Franz Tamayo de Río Seco A	7
9134	CCAPA SUXSO	ALICIA	C.I.	13312271	U. E. Central Hichocollo	1
9135	CELILI VIDAURRE	VIDA MAGALY	C.I.	8345977	U. E. Isaac Maldonado Reque	1
9136	CENA CHOQUE	WILFREDO	C.I.	12580935	Escuela Pipini	1
9137	CENA COLQUE	DAMIAN	C.I.	11069561	Escuela Pipini	1
9138	CENA RAMOS	BENEDICTO	C.I.	7395656	Escuela Pipini	1
9139	CENTELLAS	EYNAR ALEXANDER	C.I.	14039257	U. E. Huaritolo	1
9140	CENTELLAS BURGOA	CARLOS EDMUNDO	C.I.	4757388	U.E. Jach'a Uru	3
9141	CENTELLAS CALLIZAYA	PAOLA ALEJANDRA	C.I.	9909755	U. E. Club de Leones Nro. 2	6
9142	CENTELLAS DAZA	SILVIA ELIZABETH	C.I.	5953434	U.E. Gral. José de San Martin	7
9143	CENTELLAS GUTIERREZ	FREDDY	C.I.	4825139	U.E. Gral. José de San Martin	7
9144	CENTELLAS IBAÑEZ	STEPHANIE DANIELA	C.I.	4922349	U.E. Juan Herschel A	4
9145	CENTELLAS LOPEZ	SISI AMPARO	C.I.	4246770	U. E. Carlos Salinas Aramayo	2
9146	CENTELLAS MAMANI	VICTOR HUGO	C.I.	9987488	U.E. 1ro de Mayo	7
9147	CENTELLAS MENDOZA	EDSON MARCELO	C.I.	4843683	U.E. Union Europea A	9
9148	CENTELLAS POMA	JOSE ADRIAN	C.I.	9924596	Sede Social de Cusicancha	1
9149	CENTELLAS RAMOS	CRISTINA	C.I.	6837735	U.E. Holanda	11
9150	CENTELLAS RUIZ	ERIKA LUZ	C.I.	4822739	U. E. Santa Rosa	2
9151	CENTENO TAQUILA	CRISTIAN	C.I.	9868181	U.E. The Strongest	3
9152	CENTENO VILLALBA	MONICA EVA	C.I.	9870592	U.E. República Dominicana	5
9153	CEPEDA	SONIA	C.I.	7360889	Esc. Pedro Domingo Murillo	1
9154	CERDA ACARAPI	MARIA ANTONIA	C.I.	4786636	Col. Batallon Colorados	3
9155	CERDA ARO	KELY BELEN	C.I.	14054503	Escuela Unidad Educativa Popoy	1
9156	CERDA BOLO	ANGELICA	C.I.	4923976	Col. Batallon Colorados	3
9157	CERDA BUSTILLOS	ROCIO SUSANA	C.I.	3320210	Centro de Capacitacion Inti Paxsi	2
9158	CERDA CABANA	MARIELA SILVIA	C.I.	4978309	U.E. 23 de Marzo B	8
9159	CERDA CHUQUIMIA	LIDIA PILAR	C.I.	4800073	U. E. Villa Adela Yunguyo	4
9160	CERDA CHUQUIMIA	MARIA ESTHER	C.I.	6725033	U.E. 18 de Diciembre B	4
9161	CERDA CORDERO	SANTOS	C.I.	6788691	Col. Batallon Colorados	3
9162	CERDA FLORES	VICTOR HUGO	C.I.	9878473	U.E. Pablo Iturri Jurado B	6
9163	CERDA GONZALES	PAOLA JAZMIN	C.I.	9151420	U.E. Simón Rodriguez CarreÃ±o	4
9164	CERDA MAMANI	ALEJANDRO LEONARDO	C.I.	12481622	Col. Batallon Colorados	3
9165	CERDA PEREZ	PRISILA SHEYLA	C.I.	12768543	Col. Batallon Colorados	3
9166	CERESO CONTRERAS	JIMMY RICHARD	C.I.	8422127	U.E. 23 de Marzo B	8
9167	CEREZO APAZA	KATHERIN JANETH	C.I.	8433935	U.E. Pablo Iturri Jurado B	6
9168	CEREZO APAZA	VLADIMIR	C.I.	12483310	Esc. S.J. De Pacollo	1
9169	CEREZO APAZA	YOSELYN	C.I.	15163695	U.E. José Antonio Paredes Candia	11
9170	CEREZO ARUQUIPA	AMALIA	C.I.	7040659	U. E. República Popular de China	6
9171	CEREZO BELTRAN	BORIS RAMIRO	C.I.	3351623	U.E. Republica de Francia	7
9172	CEREZO CAPAJAÑA	ANGELICA	C.I.	8421277	Colegio Santiago Tocoroni	2
9173	CEREZO CHAMBI	IVO	C.I.	10075333	U. E. El Progreso A	9
9174	CEREZO CHAMBI	WILMA	C.I.	10075322	U.E. Tupac Katari	3
9175	CEREZO CHIRINO	ALIZON MIREYA	C.I.	14705819	U.E. Tejada Triangular	3
9176	CEREZO CONDORI	IVAN	C.I.	14007958	U.E. Alto De La Alianza	4
9177	CEREZO FLORES	DIEGO ALEJANDRO	C.I.	6068048	U.E. 27 de Mayo A	7
9178	CEREZO FLORES	FERNANDO	C.I.	14485428	U.E. Cristal A	4
9179	CEREZO GOMEZ	HUMBERTO EMILIO	C.I.	4992072	U.E. Puerto Mejillones Ciudad Satelite	8
9180	CEREZO MAMANI	ADOLFO OSCAR	C.I.	6181017	U.E. Mcal. Antonio Jose de Sucre	6
9181	CEREZO MAMANI	FREDY	C.I.	14617488	Nucleo Tacamara	2
9182	CEREZO MAMANI	GUILLERMINA	C.I.	12959071	U. E. El Progreso A	9
9183	CEREZO MAMANI	JUANITA	C.I.	4945463	U.E. Adrián Castillo Nava B	7
9184	CEREZO MANCILLAS	MARILUS	C.I.	5941471	U.E. Agustín Aspiazu	3
9185	CEREZO MARCONI	JUAN CARLOS	C.I.	6106163	U. E. ChaÃ±ocahua	6
9186	CEREZO MERCADO	LIDIA	C.I.	4984599	U.E. José Antonio Paredes Candia	11
9187	CEREZO MOSQUEIRA	LUIS GUSTAVO	C.I.	7026920	U.E. Tarapaca	4
9188	CEREZO MURGA	CARLOS VIDAL	C.I.	14962503	U.E. José Antonio Paredes Candia	11
9189	CEREZO PACARI	BERNA	C.I.	6793765	U. E. El Progreso A	9
9190	CEREZO PAREDES	CLAUDIA MARCELA	C.I.	8315944	U.E. Nuestra SeÃ±ora de Fátima	3
9191	CEREZO RODRIGUEZ	JHANNETH MARIA	C.I.	4326419	U.E. San José Fe y Alegría	8
9192	CEREZO SANGA	ERIKA MISHEL	C.I.	13085145	U.E. Republica de Cuba Pacajes	1
9193	CEREZO SUMO	GABRIELA	C.I.	9094378	Unidad Educativa Nueva Llusta 2da	1
9194	CEREZO TOLA	KAREN DANIELA	C.I.	13815129	U.E. Mariscal Santa Cruz	3
9195	CEREZO TURPO	WILLIAM	C.I.	9254443	U.E. Ernesto Che Guevara	6
9196	CEREZO VALDEZ	BENJAMIN CARLOS	C.I.	4965936	U.E. Colorados de Bolivia	1
9197	CEREZO VILLASANTE	ROBERTO	C.I.	4980675	U.E. San Martín de Porres	8
9198	CERFF FLORES	EMILIO OCTAVIO	C.I.	12763626	U.E. Gregorio Reynolds	4
9199	CERNADAS MIRANDA	LUIS FERNANDO	C.I.	4921374	U.E. Calama	7
9200	CERON CHOQUE	MARCO ANTONIO	C.I.	4833468	U. E. Heriberto Guillen Pinto	4
9201	CERON QUISPE	HUGO PATRICIO	C.I.	6032879	U.E. Adrián Castillo Nava B	7
9202	CERON RODRIGUEZ	MARCO ANTONIO	C.I.	12723191	Escuela Corpachilaya	1
9203	CERON VELASCO	RAFAEL DAVID	C.I.	11108100	U. E. Copacabana Fe y Alegría	5
9204	CERRILLO AGUILAR	PATRICIA PAULINA	C.I.	4934872	U.E. Maria Auxiliadora I	3
9205	CERRILLO AGUILAR	SHIRLEY	C.I.	9116587	U.E. República Dominicana	5
9206	CERRILLO CANAZAS	JHONNATAN	C.I.	6858425	Esc. Roberto Pabon	6
9207	CERROGRANDE AGNO	LUSVID YSAURA	C.I.	9997822	U. E. ChaÃ±ocahua	6
9208	CERROGRANDE TORO	ESMERALDA	C.I.	11070538	U.E. Martin Cardenas Hermosa C	11
9209	CERRUTO BARRIENTOS	RAFAEL VRADI	C.I.	6764709	U.E. República Dominicana	5
9210	CERRUTO LOPEZ	JOAQUIN GABRIEL	C.I.	9123223	U.E. Amor de Dios	4
9211	CERRUTO MERCADO	JOSE ANTONIO	C.I.	8444698	U.E. Republica de Francia	7
9212	CERRUTO PAREDES	HELEN ADRIANA	C.I.	12606277	U.E. 24 de Junio A	6
9213	CERRUTO QUENALLATA	NORA JULIA	C.I.	9965750	U. E. Walter Alpire Duran A	7
9214	CERRUTO SALAS	LUIS FERNANDO	C.I.	6954814	U.E. Amerinst	7
9215	CERVANTES	VLADIMIR FERNANDO	C.I.	6109096	U.E. Miguel Mercado Encinas	5
9216	CERVANTES CONDE	SHARA MICHAEL	C.I.	9903077	U.E. República de Canada	3
9217	CERVANTES JIMENEZ	ANETH NAYCET	C.I.	13680172	U.E. Alfredo Vargas B	5
9218	CERVANTES TORREZ	ERLAN CARLOS	C.I.	9991622	U.E. Simón Bolivar Nro 1	2
9219	CERVERO ARDAYA	LILIANA	C.I.	3430924	U.E. Dora Schmidt A	4
9220	CESPEDES ALVAREZ	EDSON	C.I.	9987816	U.E. Villa Tunari	8
9221	CESPEDES ANTEQUERA	MARIA XIMENA	C.I.	1077424	U.E. Gral. José de San Martin	7
9222	CESPEDES ARENAS	DARIEN AMERICO	C.I.	10328262	U.E. Rosario	2
9223	CESPEDES CALDERON	JORGE ANDRES	C.I.	9135141	U.E. Villa Alemania	3
9224	CESPEDES CALLISAYA	OSBALDO BLADIMIR	C.I.	8370190	U.E. Simón Rodriguez CarreÃ±o	4
9225	CESPEDES CARPIO	BERTHA	C.I.	4827362	U.E. Pablo Iturri Jurado B	6
9226	CESPEDES CHIPANA	VLADIMIR	C.I.	9068661	U.E. Católico Mercedes B	3
9227	CESPEDES CORI	ANGELICA ANTONIA	C.I.	5956964	U.E. Cristo Rey	4
9228	CESPEDES CRUZ	DENISSE MILENKA	C.I.	8360639	U.E. La Paz	3
9229	CESPEDES FLORES	ANEL LORENA	C.I.	11109040	U.E. Miguillas	1
9230	CESPEDES FLORES	EDWIN	C.I.	6156242	U. E. Antonio Diaz Villamil A	3
9231	CESPEDES GALLARDO	GONZALO	C.I.	4376707	U. E. Antonio Diaz Villamil A	3
9232	CESPEDES GONZALES	MARIA CONCEPCION	C.I.	9861699	U.E. República Bolivariana de Venezuela	2
9233	CESPEDES GUTIERREZ	BRANDON JONATHAN	C.I.	8958732	U. E. Franz Tamayo Nro. 3	6
9234	CESPEDES HAYBAR	BRENELY LILIAN	C.I.	13213789	Col. Nal. Mixto Teoponte	1
9235	CESPEDES HERNANDEZ	CAROLINA ISAMAR	C.I.	6771349	U.E. Amerinst	7
9236	CESPEDES HERNANI	KARINA ELIZABETH	C.I.	2684817	U.E. San Andrés A	2
9237	CESPEDES HUANCA	MERY GLADYS	C.I.	9114169	U.E. 12 de Octubre	4
9238	CESPEDES HUMEREZ	ADA	C.I.	6762055	U.E. Martin Cardenas Hermosa C	11
9239	CESPEDES HUMEREZ	ANGELA PAOLA	C.I.	6847611	U.E. Republica De Italia	3
9240	CESPEDES INFANTE	VINCENT JOSE	C.I.	6486560	U.E. Achumani	10
9241	CESPEDES ITASHIKY	ADELA	C.I.	4912818	U.E. Loretto	3
9242	CESPEDES JEMIO	JUAN ANGEL	C.I.	9188345	U.E. Daniel Sanchez Bustamante II	7
9243	CESPEDES MAMANI	ANDRES FRANCISCO	C.I.	9163989	U. E. Madre Maria Federica	4
9244	CESPEDES MARINO	MARCO ANTONIO	C.I.	4825147	U. E. República Federativa del Brasil	2
9245	CESPEDES MENDOZA	BORIS REYNALDO	C.I.	6177177	U.E. Puerto Mejillones Ciudad Satelite	8
9246	CESPEDES NOVOA	ELIZABETH	C.I.	6891984	La Aguada	1
9247	CESPEDES OROSCO	JULIO HUMBERTO	C.I.	3489139	U.E. Gral. José de San Martin	7
9248	CESPEDES ORTIZ	MARIA NINOSKA	C.I.	6807556	Colegio Ballivian	9
9249	CESPEDES PRADO	CAMILA VALERIA	C.I.	13970231	Sede Social Pura Pura	2
9250	CESPEDES QUISBERT	CAMILA VALQUIRIA	C.I.	9862323	U.E. Daniel Sanchez Bustamante II	7
9251	CESPEDES RAMIREZ	RAMIRO RAPHAEL	C.I.	4324081	U.E. 6 de Junio	6
9252	CESPEDES RIOS	MIGUEL ANGEL	C.I.	6117215	U.E. 24 de Junio A	6
9253	CESPEDES TORRICO	EDDY BELTRAN	C.I.	13531155	Unidad Educativa Siguani Grande	2
9254	CESPEDES VILLARROEL	CELIA	C.I.	3780151	U. E. Santa Ana II	2
9255	CESPEDES VILLCA	DAVID	C.I.	9924960	U.E. Daniel Sanchez Bustamante II	7
9256	CESPEDES VILLCA	DAYLIN NEYVA	C.I.	13756134	U.E. Brig. My. Remberto Tapia	4
9257	CESPON GUTIERREZ	GRECIA ARELY	C.I.	13340274	U.E. 14 de Septiembre de Witoponte	1
9258	CEVASCO DATTOLI	ANDREA MICHELA	C.I.	2334259	U.E. René Barrientos OrtuÃ±o	4
9259	CHACA FELIPEZ	LENI MAXIMA	C.I.	9160802	U.E. La Calzada	1
9260	CHACA MAMANI	ELENA	C.I.	5479895	U.E. 6 de Junio	5
9261	CHACA MAMANI	VIVIANA	C.I.	6818031	Colegio Pedro Domingo Murillo	2
9262	CHACALLUCA CANAZA	TEOFILA	C.I.	6124647	U. E. San Roque	10
9263	CHACALLUCA HILARI	JHOSELYN	C.I.	11062192	U. E. El Progreso A	9
9264	CHACALLUCA KAPA	LUCY MARLENE	C.I.	14946758	U. E. Oscar Alfaro B	4
9265	CHACALLUCA TICONA	ERICK	C.I.	6777915	U.E. La Paz B	2
9266	CHACHACO HUMEREZ	OMAR LEONARDO	C.I.	14650826	U.E. República de Cuba	6
9267	CHACHAHUAYNA HUALLPA	NELSON	C.I.	11100822	Escuela Belen	1
9268	CHACHAHUAYNA LIPA	LOURDES	C.I.	10075655	Colegio Mariscal Santa Cruz	3
9269	CHACHAQUE TICONA	MARIELA	C.I.	15128869	U.E. Ernesto Che Guevara	6
9270	CHACHAQUI CORDERO	JIMENA	C.I.	9975604	U.E. Huancane	2
9271	CHACHAQUI KEQUESANA	GUITLLER AGUSTIN	C.I.	6751572	Esc. Colopampa	1
9272	CHACHAQUI MAMANI	ADELA	C.I.	6926363	U. E. Abraham Lincoln	3
9273	CHACOLLA AMORAGA	LORENZO	C.I.	6003978	U.E. Republica de Francia	7
9274	CHACOLLA CATACORA	GISELE MERRY	C.I.	12671732	U.E. Nueva Tilata	2
9275	CHACOLLA CATARI	EUGENIO	C.I.	4999198	U.E. Mercedes Elio De Rivero B	6
9276	CHACOLLA CATUNTA	MARIBEL	C.I.	14021223	U.E. La Paz	3
9277	CHACOLLA FLORES	MARINA	C.I.	6924216	Escuela Santiago de Machaca	2
9278	CHACOLLA LARUTA	SAMUEL	C.I.	6954214	U. E. 16 de Febrero A	7
9279	CHACOLLA LOPEZ	NAVIA LIZETH	C.I.	10072982	U. E. Juan Carlos Flores Bedregal	7
9280	CHACOLLA MACHACA	EDGAR ELOY	C.I.	12870744	U.E. Carlos Crespo	2
9281	CHACOLLA MAMANI	JUAN FRANCISCO	C.I.	9892934	U.E. Rvdo. Padre Walter Strub A	6
9282	CHACOLLA MARIN	MABEL ABIGAIL	C.I.	8305964	U.E. Elodia de Lijeron	2
9283	CHACOLLA POMA	MARCELO	C.I.	10033401	Esc. Centro Tilata	9
9284	CHACOLLA QUISPE	CECILIA	C.I.	6190785	Escuela Jankosuni	1
9285	CHACOLLA RAMIREZ	RONALDO	C.I.	6835530	U. E. 16 de Febrero A	7
9286	CHACON ALARCON	JUSTI LUCAS	C.I.	6849111	Escuela Chuquini	1
9287	CHACON ALVAREZ	JACIEL KEYLA	C.I.	9220009	U.E. Eduardo Avaroa	3
9288	CHACON ARO	NANCY MARTALINA	C.I.	6893652	U.E. Illimani	6
9289	CHACON ARROYO	ARMIN ABEL	C.I.	8395915	U.E. Agustín Aspiazu	3
9290	CHACON CALDERON	ROLY	C.I.	6903550	Col. Holanda	1
9291	CHACON CHAIÑA	MARUJA	C.I.	6772064	Escuela Seccional Multigrado Upani	1
9292	CHACON CHAVEZ	CELESTINO	C.I.	9228723	Col. Calla Llallagua	1
9293	CHACON CONDORI	DAVID	C.I.	4290106	Colegio Ballivian	9
9294	CHACON CUTILE	JEREMY	C.I.	9980624	U.E. 12 de Octubre	4
9295	CHACON ESQUIVEL	JHERRY YONEL	C.I.	9122601	U.E. Miguel Mercado Encinas	5
9296	CHACON FERNANDEZ	VALENTINA ANDREA	C.I.	10936621	U.E. Achumani	10
9297	CHACON JAÑO	AARON ARNALDO	C.I.	14487203	U.E. Martin Cardenas Hermosa C	11
9298	CHACON LIMACHI	MARISOL JHAQUELIN	C.I.	12928709	U.E. Valle Hermoso	3
9299	CHACON MAMANI	FERNANDO	C.I.	12452995	U.E. Puerto Mejillones Ciudad Satelite	8
9300	CHACON MAMANI	PAULA CARMEN	C.I.	4792309	U.E. Copacabana C	6
9301	CHACON MOLLO	HERMINIA	C.I.	5961934	U. E. 16 de Febrero A	7
9302	CHACON MURILLO	FAVIO CESAR	C.I.	12927062	U.E. Gualberto Villarroel	3
9303	CHACON PINAYA	CARLOS MANUEL	C.I.	9944251	U.E. Villa el Carmen	3
9304	CHACON POMA	EVELYN MARY	C.I.	13424053	U. E. 16 de Febrero A	7
9305	CHACON QUISPE	NELY	C.I.	10085278	U.E. Ernesto Che Guevara	6
9306	CHACON RODRIGUEZ	GUERY GERMAN	C.I.	4309534	U. E. Villa Adela Yunguyo	4
9307	CHACON ROJAS	RUY PABLO	C.I.	6741342	U. E. Franz Tamayo Nro. 3	6
9308	CHACON SANJINES	ALINA LEONOR	C.I.	4277995	Instituto Tecnológico Ayacucho	9
9309	CHACON TERAN	BRAYAN	C.I.	8358282	U. E. Club de Leones Nro. 2	6
9310	CHACON TICONA	JUAN CARLOS	C.I.	4833242	Esc. 18 de Noviembre	6
9311	CHACON TINTAYA	GILMAR ALFREDO	C.I.	6110301	Col. Batallon Colorados	3
9312	CHACON ZELAYA	ALEX FELIPE	C.I.	10529494	U.E. Carlos Medinacelli	4
9313	CHAGUA CONDORI	YOVANA	C.I.	8260980	U.E. Genoveva Ríos	5
9314	CHAGUA HUANCA	CLELIA	C.I.	8374969	U.E. Marcelo Quiroga Santa Cruz	5
9315	CHAGUA JANCO	JOAQUIN	C.I.	9122691	U.E. Santa Ana de Mosetenes	1
9316	CHAIN FLORES	INGRID MAGDALENA	C.I.	8303516	U.E. 3 de Mayo B	6
9317	CHAIÑA ARELLANO	RUBEN	C.I.	8374663	U.E. Uyapi	1
9318	CHAIÑA CALDERON	VENANCIA	C.I.	10016291	Escuela Seccional Multigrado Upani	1
9319	CHAIÑA CALDERON	ZULMA	C.I.	14535703	Escuela de Luquisani	1
9320	CHAIÑA CHAVEZ	MARI LUZ	C.I.	9137514	Esc. Mscal Andres De Santa Cruz	1
9321	CHAIÑA COPA	LILY	C.I.	6726468	U.E. My. Waldo Ballivián	5
9322	CHAIÑA HUANCA	ISRAEL JOSE	C.I.	9144488	Escuela Pallayunga	1
9323	CHAIÑA HUAYGUA	PERCY	C.I.	9994286	Esc. Nucleo Laripata	1
9324	CHAIÑA HUAYHUA	DAVID EFRAIN	C.I.	9962892	Esc. Nucleo Laripata	1
9325	CHAIÑA QUIQUE	WILSON	C.I.	6156916	U.E. Católico Mercedes B	3
9326	CHAIÑA SILVA	OSWALDO	C.I.	6860665	U. E. Franz Tamayo Nro. 3	6
9327	CHAIÑA TOLA	JESUS IGNACIO	C.I.	6160035	H.A.M. de Sorata	2
9328	CHAIRA DAZA	YURI YOLANDA	C.I.	14291310	U.E. Rosemary G. de Barrientos	3
9329	CHAIRA DELGADO	DATI	C.I.	6774649	Instituto Tecnológico Ayacucho	9
9330	CHAJÑA VELARDE	ABIGAIL LUCIEN	C.I.	12543223	U.E. Don Bosco de Pampahasi A	5
9331	CHALCO ALIAGA	MAYERLIN CRISTINA	C.I.	8425745	U.E. Sagrado Corazón de Jesús	5
9332	CHALCO ARUQUIPA	JULIAN	C.I.	8328512	U.E. 3 de Mayo B	6
9333	CHALCO CONTRERAS	JHOSUE MARCELO	C.I.	13753951	Colegio Mariscal Santa Cruz	4
9334	CHALCO CUARITTE	ANGELA ABRIL	C.I.	13181999	U.E. Santiago I	4
9335	CHALCO ESPEJO	MARIELA DANITZA	C.I.	10932665	U.E. Santa Maria de Los Ã¡ngeles	7
9336	CHALCO HUANCA	ROSA TECLA	C.I.	4243027	U.E. Illimani	6
9337	CHALCO MAMANI	JHONATAN AMERICO	C.I.	6180877	U.E. Martin Cardenas Hermosa C	11
9338	CHALCO MAMANI	MIGUEL ANGEL	C.I.	10014813	U. E. Club de Leones Nro. 2	6
9339	CHALCO MAMANI	NOEMI	C.I.	9925999	Escuela Dr. Angel Gemio Ergueta	1
9340	CHALCO MAMANI	YESICA REYNA	C.I.	8468696	U.E. Joaquin Herrman de Villa ApaÃ±a	2
9341	CHALCO QUISPE	MIRIAN	C.I.	9879838	U. E. Copacabana Fe y Alegría	5
9342	CHALCO RAMOS	FABIOLA	C.I.	9946284	U.E. José Antonio Paredes Candia	11
9343	CHALCO SIANI	EDEN ARTURO	C.I.	11546855	U.E. Mcal Andres de Santa Cruz de Alpacoma	2
9344	CHALCO TUCUPA	AMERICO ALFONZO	C.I.	4369714	U.E. Puerto del Rosario	7
9345	CHALCO TUCUPA	DANIEL	C.I.	6923629	U.E. Puerto del Rosario	7
9346	CHALCO UCHARICO	PEDRO AMERICO	C.I.	4245068	Escuela Huatapampa	1
9347	CHALCO VARGAS	ALVARO EDSON	C.I.	6817586	U. E. Luis Ernest CBN A	2
9348	CHALLAPA RAMOS	ROSALIA	C.I.	7408510	U. E. Madre Maria Federica	4
9349	CHALLAPA TANCARA	JAIME JUAN	C.I.	4915164	Esc. Evaristo Valle	8
9350	CHALLCO	CRISTIAN	C.I.	10067959	Esc. Pedro Domingo Murillo	1
9351	CHALLCO ALLCA	SABINO	C.I.	4361988	U. E. San Roque	10
9352	CHALLCO BONIFACIO	JAMIL CRISTIAN	C.I.	13344381	U.E. Vilacora	1
9353	CHALLCO CALI	YORDAN	C.I.	8295242	U.E. José Antonio Paredes Candia	11
9354	CHALLCO CHALLCO	GLADYS JHOVANNA	C.I.	6062610	U.E. San Juan	3
9355	CHALLCO CONDORI	ROSCIO BEATRIZ	C.I.	9131016	U.E. The Strongest	3
9356	CHALLCO CONDORI	YURGE ALVARO	C.I.	9957725	U.E. Rafael Pabón	5
9357	CHALLCO FLORES	HUGO	C.I.	8445708	U. E. Isqani 2	1
9358	CHALLCO FLORES	NELSON DAVID	C.I.	9942685	U. E. San Roque	10
9359	CHALLCO HONORIO	DELIA EVELIN	C.I.	14186849	Unidad Educativa Wilacollo	1
9360	CHALLCO LAURA	FREDDY CAMILO	C.I.	3496610	U.E. Luis Espinal Camps Aeropuerto	3
9361	CHALLCO MAMANI	JUANA	C.I.	5962037	Colegio Luis Espinal	1
9362	CHALLCO OTOYA	PAULINA	C.I.	8430933	U.E. 14 de Noviembre Paz y Unidad	4
9363	CHALLCO OTOYA	ROGELIO	C.I.	10085215

No.	Apellidos	Nombres	Tipo Doc.	Doc. Identidad	Recinto	Mesa
9391	CHAMBI	ELIZABETH	C.I.	4292112	Instituto Tecnológico Ayacucho	9
9392	CHAMBI	FERNANDO DANIEL	C.I.	14644733	U.E. Boliviano del Sur	2
9393	CHAMBI	HUGO EDUARDO	C.I.	4056956	U. E. Nicolás Fernandez Naranjo	7
9394	CHAMBI	JASMIN LISBANIA	C.I.	12606784	U. E. Abraham Reyes Fe y Alegría	2
9395	CHAMBI	JOSE ADAN	C.I.	13313809	U.E. Araca Torre Pampa	1
9396	CHAMBI	MARTIN	C.I.	6123309	U.E. Alto Choro	1
9397	CHAMBI	MILENKA SILVIA	C.I.	14484685	U. E. Club de Leones Nro. 2	6
9398	CHAMBI AGUILAR	JOSE ANDRES	C.I.	9986124	U.E. Hugo Chavez Frías	3
9399	CHAMBI AGUILAR	LUIS ALBERTO	C.I.	9986127	U.E. Hugo Chavez Frías	3
9400	CHAMBI ALANOCA	ARIEL GUSTAVO	C.I.	12951669	Unidad Educativa San Marcos	2
9401	CHAMBI ALBERTINI	NOELIA NICOL	C.I.	10084663	U. E. Luis Alberto Pabon B	2
9402	CHAMBI ALI	VICTOR GABRIEL	C.I.	9212552	U.E. Tarapaca Junthuma B	8
9403	CHAMBI ALIAGA	DOROTEA	C.I.	4876036	U. E. República Popular de China	7
9404	CHAMBI ALINCASTRE	CARMEN	C.I.	9939201	U.E. Alto Chijini	1
9405	CHAMBI ALVARADO	EDGAR NELSON	C.I.	4793627	Unidad Educativa Simon Bolivar	3
9406	CHAMBI ALVAREZ	JHON RICHARD	C.I.	13280627	U.E. Jach'a Uru	3
9407	CHAMBI APAZA	JOSE LUIS	C.I.	14043328	U.E. Franz Tamayo	4
9408	CHAMBI APAZA	JUAN GABRIEL	C.I.	9874355	U.E. Irene Nava de Castillo B	8
9409	CHAMBI APAZA	JUANITO	C.I.	9176790	U.E. Sarayoj	1
9410	CHAMBI APAZA	LURDES	C.I.	4939822	U. E. Antonio Diaz Villamil	2
9411	CHAMBI APAZA	MARIA AYDE	C.I.	8301647	U.E. San Luis de Gonzaga A	1
9412	CHAMBI APAZA	MARIA MAGDALENA	C.I.	6898347	U.E. Franco Boliviano	9
9413	CHAMBI APAZA	WILMA	C.I.	13606276	U.E. Fuerza Aerea Argentina	2
9414	CHAMBI ARAMAYO	STEVE RAFAEL	C.I.	4000066	U.E. Franco Boliviano	9
9415	CHAMBI ARANA	AYLIN ROMINA	C.I.	16159340	U.E. Hugo Chavez Frías	3
9416	CHAMBI ARANDA	DAVID NELSON	C.I.	14069242	U.E. Los Andes	4
9417	CHAMBI ARCE	JUANA FABIOLA	C.I.	10795069	U. E. Madre Maria Federica	4
9418	CHAMBI ARIAS	REYNALDO	C.I.	6066304	U. E. San Roque	10
9419	CHAMBI ARNEZ	MARIA LIZ	C.I.	14826638	U.E. Calama	7
9420	CHAMBI ARROYO	JOHANA	C.I.	6009507	U.E. 25 de Julio Senkata A	8
9421	CHAMBI ARUQUIPA	IVERT OSCAR	C.I.	6179322	U. E. República de China	4
9422	CHAMBI ARUQUIPA	ROXANA	C.I.	8439430	U.E. Irene Nava de Castillo B	8
9423	CHAMBI AVENDAÑO	GUADALUPE	C.I.	9900210	Sede Social de Bella Vista Central II	3
9424	CHAMBI AVERANGA	JHON TOMAS	C.I.	10103470	U.E. Juan Ramos de Tajma	1
9425	CHAMBI AVERANGA	MAGALY CARMEN	C.I.	8427770	U.E. Huayna Potosí	7
9426	CHAMBI AVIRCATA	PAOLA	C.I.	9920505	U.E. Sergio Mauricio Villegas A	5
9427	CHAMBI BAUTISTA	JOSE FERNANDO	C.I.	4928951	U. E. Franz Tamayo de Río Seco A	7
9428	CHAMBI BAUTISTA	MIKAELA ELISABET	C.I.	7083658	U.E. Illimani	8
9429	CHAMBI BERNAL	FELICIDAD	C.I.	8390180	Escuela Milluhuaya Alto	1
9430	CHAMBI BLANCO	ERIKA LIZETH	C.I.	10949271	Colegio Martin Cardenas	2
9431	CHAMBI CABEZAS	FELIPA	C.I.	9647225-1H	U.E. Villa el Carmen	3
9432	CHAMBI CADENA	JUANA	C.I.	10000704	Colegio Omasuyos	4
9433	CHAMBI CAHUANA	GLADYS BETTY	C.I.	4824974	U. E. Cnl. Max Toledo	6
9434	CHAMBI CAHUANA	OMAR GABRIEL	C.I.	11092162	Col. Juan XXIII	2
9435	CHAMBI CALAHUMANA	VILMA	C.I.	7071971	U. E. Bautista Saavedra	12
9436	CHAMBI CALDERON	JUSTINA	C.I.	7010986	U. E. Bautista Saavedra	12
9437	CHAMBI CALLE	ABRAHAM	C.I.	10097949	Escuela Genoveva Ríos	3
9438	CHAMBI CALLE	HUGO RENE	C.I.	10027309	U.E. San Martín de Porres	8
9439	CHAMBI CALLE	ISIDRO	C.I.	5481807	U.E. Villa Imperial	1
9440	CHAMBI CALLE	MILTON IVAN	C.I.	9101108	U.E. Anchallani República Venezuela	1
9441	CHAMBI CALLE	NESTOR ANDRES	C.I.	4332686	U.E. Brasilia	4
9442	CHAMBI CALLE	REGINA	C.I.	10097766	Escuela Genoveva Rios	3
9443	CHAMBI CALLISAYA	CESAR MARCELO	C.I.	7081441	U.E. 1ro de Mayo	7
9444	CHAMBI CALLISAYA	EUGENIA	C.I.	4912724	U.E. Delia Gambarte de Quezada A	2
9445	CHAMBI CALLISAYA	WALTER	C.I.	12392054	U. E. Oscar Alfaro B	4
9446	CHAMBI CALLIZAYA	NOEL ELEUTERIO	C.I.	6926668	Casa de Gobierno	1
9447	CHAMBI CAMPOS	JONATHAN VICTOR	C.I.	8370174	U.E. La Merced B	7
9448	CHAMBI CAPIA	MARIO	C.I.	3378901	U.E. El Alto Integración	2
9449	CHAMBI CARI	WILMER SIMON	C.I.	8308547	U.E. Adrián Castillo Nava B	7
9450	CHAMBI CASAS	BRAYAN	C.I.	15014111	U.E. Ingavi	7
9451	CHAMBI CASERES	DANY URIEL	C.I.	9150713	U. E. 1ro de Mayo de Charopampa	1
9452	CHAMBI CASILLO	ROSA VERONICA	C.I.	6812055	U.E. 6 de Junio	6
9453	CHAMBI CASTAÑOS	MIGUEL ANGEL	C.I.	9181279	U.E. Caracas A	3
9454	CHAMBI CASTILLO	VICTORIA TEODORA	C.I.	4941490	U.E. Puerto de Guaqui	6
9455	CHAMBI CATACORA	MOISES JHONN	C.I.	12830881	U. E. 16 de Febrero A	8
9456	CHAMBI CAYLLAGUA	CELESTINA	C.I.	5943029	Colegio Santiago De Huata	2
9457	CHAMBI CHALLCO	MARCELINA	C.I.	6756458	Esc. San Miguel de Huachi	1
9458	CHAMBI CHAMBI	ELIAS	C.I.	8342230	Colegio Don Bosco	2
9459	CHAMBI CHAMBI	MARTHA	C.I.	6043148	U.E. San Luis	6
9460	CHAMBI CHAMBI	MAXIMO	C.I.	5977169	U.E. Sagrado Corazón de Jesús	6
9461	CHAMBI CHAMBI	MIGUEL ANGEL	C.I.	10099883	U.E. La Merced B	7
9462	CHAMBI CHAMBI	NAJAVI KEILA	C.I.	8299998	U. E. Luis Ernest CBN A	2
9463	CHAMBI CHAMBI	RIMBERTO BERNAL	C.I.	5992938	U. E. Copacabana Fe y Alegría	5
9464	CHAMBI CHAMBI	ROSA PAZ	C.I.	9946345	Esc. Cota Pata	1
9465	CHAMBI CHAMBI	SOLEDAD	C.I.	9984257	U. E. Franz Tamayo de Río Seco A	7
9466	CHAMBI CHAMBI	VLADIMIR	C.I.	12422617	U. E. Bautista Saavedra	12
9467	CHAMBI CHAMBY	RAMIRO	C.I.	8392838	U. E. El Progreso A	9
9468	CHAMBI CHAVEZ	RODRIGO	C.I.	11074056	Colegio Tawantinsuyo	1
9469	CHAMBI CHAVEZ	SONIA	C.I.	11078710	U.E. Boliviano Japones	2
9470	CHAMBI CHAVEZ	SUSANA	C.I.	7075515	Esc. Centro Tilata	9
9471	CHAMBI CHECA	MARGARITA	C.I.	7089985	U.E. Mercedes Elio De Rivero B	6
9472	CHAMBI CHINAHUANCA	SILVIA PATRICIA	C.I.	7047737	U.E. EspaÃ±a	7
9473	CHAMBI CHINO	AURORA	C.I.	7007605	U.E. Modelo Sur	1
9474	CHAMBI CHINO	REYNA LUCIA	C.I.	9148877	U.E. Mcal. Antonio Jose de Sucre	6
9475	CHAMBI CHINO	VERONICA	C.I.	7050450	U. E. 16 de Febrero A	8
9476	CHAMBI CHINO	VICTORIA	C.I.	9135836	U.E. Miguel Mercado Encinas	5
9477	CHAMBI CHOCOMO	MARIA LIZ	C.I.	15027736	U.E. Felix Reyes Ortiz	2
9478	CHAMBI CHOQUE	BETHZABE	C.I.	4926800	U.E. Néstor Paz Zamora	7
9479	CHAMBI CHOQUE	GONZALO	C.I.	8445197	U.E. Villa Puni	1
9480	CHAMBI CHOQUE	JORGE DIETER	C.I.	13315653	U.E. Adela Zamudio A	3
9481	CHAMBI CHOQUE	PATRICIA MICAELA	C.I.	6107107	U.E. Mercedes Elio De Rivero B	6
9482	CHAMBI CHOQUE	REGINA MONICA	C.I.	9906229	Esc. Jose M. Pando	1
9483	CHAMBI CHOQUE	ROLANDO	C.I.	10922040	U.E. Bolivia	1
9484	CHAMBI CHOQUE	VERONICA	C.I.	6037280	Esc. Eduardo Avaroa	1
9485	CHAMBI CHOQUETARQUI	JOEL DIEGO	C.I.	6784733	U.E. Marcelo Quiroga Santa Cruz	5
9486	CHAMBI CHURA	LIZETH	C.I.	13374794	U. E. 16 de Febrero A	8
9487	CHAMBI CHURATA	ALVARO DIEGO	C.I.	5997127	U. E. San Miguel de Mazo Cruz	1
9488	CHAMBI CHURQUI	JOSELIN DAYANA	C.I.	9903692	U.E. Daniel Sanchez Bustamante II	7
9489	CHAMBI CHURQUI	WILMER ARMANDO	C.I.	6828155	U.E. Libertad Nro 1	4
9490	CHAMBI CLAVIJO	NOEMY GUADALUPE	C.I.	9197990	U. E. Nazario Pardo Valle	3
9491	CHAMBI COAJERA	RAMIRO WILDER	C.I.	8406368	U. E. 16 de Julio de Mapiri	5
9492	CHAMBI COAQUIRA	LUIS FERNANDO	C.I.	9226789	Escuela Maximiliano Ortiz	1
9493	CHAMBI COAQUIRA	MACEDONIO	C.I.	8411944	U. E. Copacabana Fe y Alegría	5
9494	CHAMBI COAQUIRA	SULMA VICENTA	C.I.	8319645	U.E. Nogal	1
9495	CHAMBI COARITA	ADELINA FANNY	C.I.	4876539	U.E. Brasilia	4
9496	CHAMBI COCARICO	AMALIA	C.I.	7081603	U.E. Marcelo Quiroga Santa Cruz	5
9497	CHAMBI COCHI	EDDY	C.I.	5471665	U.E. Republica de Cuba Pacajes	1
9498	CHAMBI COCHI	JHOSELYN	C.I.	12767333	U.E. Topater	6
9499	CHAMBI COLQUE	PEDRO	C.I.	6152890	U.E. Sagrada Familia	2
9500	CHAMBI COLQUE	SANDRA NATALIA	C.I.	6734264	U. E. Nicolás Fernandez Naranjo	8
9501	CHAMBI CONDORI	ANTONY GABINO	C.I.	8282723	U.E. La Paz	3
9502	CHAMBI CONDORI	AURORA	C.I.	7025089	Colegio 2 de Agosto	1
9503	CHAMBI CONDORI	CARLOS FREDDY	C.I.	6962756	U.E. Francisco de Miranda B	5
9504	CHAMBI CONDORI	CRISTIAN ADHEMAR	C.I.	12424094	U.E. Republica de Cuba Pacajes	1
9505	CHAMBI CONDORI	FLORENCIA	C.I.	6748700	U.E. Achumani	10
9506	CHAMBI CONDORI	GROBER	C.I.	11064047	U. E. Villa Cooperativa A	6
9507	CHAMBI CONDORI	HUMBERTO	C.I.	9936832	U. E. San Vicente de Paul Fe y Alegría	7
9508	CHAMBI CONDORI	JHONY	C.I.	16002242	U.E. Genoveva Ríos	5
9509	CHAMBI CONDORI	JOSE LUIS	C.I.	8359544	U. E. 6 de Junio de Cosmos 79	6
9510	CHAMBI CONDORI	LEYDI	C.I.	10075649	Colegio Omasuyos	4
9511	CHAMBI CONDORI	LIDIA	C.I.	8301204	U. E. Oscar Alfaro B	4
9512	CHAMBI CONDORI	MONICA GEOVANA	C.I.	8462888	Sindicato Mixto de Transporte Litoral	2
9513	CHAMBI CONDORI	NICOL JHANET	C.I.	11067911	U.E. Luis Espinal Camps Fe y Alegría	3
9514	CHAMBI CONDORI	REMEDIOS	C.I.	2493409	U.E. Ernesto Che Guevara	6
9515	CHAMBI CONDORI	ROSSEMARY	C.I.	6976711	U.E. Rotary Chuquiago Marca	8
9516	CHAMBI CONDORI	SANTOS	C.I.	6772211	Escuela Seccional Multigrado Upani	1
9517	CHAMBI CONDORI	TITO	C.I.	9959611	Esc. Achiri	1
9518	CHAMBI CONDORI	WILMER	C.I.	12798948	U. E. Bautista Saavedra	12
9519	CHAMBI CONTRERAS	MARCO ANTONIO	C.I.	13500178	U.E. Illimani	8
9520	CHAMBI COPA	EULALIA NOEMI	C.I.	8347211	U. E. Yunguyo Fe y Alegría B	5
9521	CHAMBI CORDOVA	INES GABRIELA	C.I.	4786201	U.E. San José I	4
9522	CHAMBI CORONADO	DEMETRIO	C.I.	6797981	U. E. El Progreso A	9
9523	CHAMBI COTA	DELIA	C.I.	6755143	U.E. San José Fe y Alegría	9
9524	CHAMBI CRUZ	MARTHA	C.I.	4243760	U. E. Fabril 18 de Mayo	3
9525	CHAMBI CUAQUIRA	YESICA	C.I.	12800785	U.E. 25 de Julio Senkata A	8
9526	CHAMBI CUBA	NELBA	C.I.	13298801	U.E. República de Canadá	2
9527	CHAMBI CUENTAS	NORHA	C.I.	10075140	Col. Nicolas Acosta	2
9528	CHAMBI CUENTAS	ROSA	C.I.	9194805	U. E. Juan Pablo II B	3
9529	CHAMBI CUEVAS	LENNY	C.I.	6863241	U.E. Suazo	1
9530	CHAMBI CUQUEÑO	MAX	C.I.	6991360	U. E. Nazario Pardo Valle	3
9531	CHAMBI CUQUEÑO	NANCY MIGUELINA	C.I.	10014461	U.E. Luis Espinal Camps Nro 1	5
9532	CHAMBI ESPINOZA	JUAN GABRIEL	C.I.	9867974	U.E. Alto Tembladerani	1
9533	CHAMBI ESPINOZA	LUCIANO	C.I.	4907025	U. E. Americana	2
9534	CHAMBI ESPINOZA	MARISOL	C.I.	7451447	U. E. Simon Bolivar	1
9535	CHAMBI FABIAN	JULIA	C.I.	6835635	U.E. Union Europea A	9
9536	CHAMBI FERNANDEZ	DIONY	C.I.	7272569	U.E. Illimani	6
9537	CHAMBI FERNANDEZ	LOLA ANTONIETA	C.I.	6984819	U.E. Martin Cardenas Hermosa C	11
9538	CHAMBI FERNANDEZ	MARISABEL	C.I.	6697449	U.E. Felipe Segundo Guzman	3
9539	CHAMBI FLORES	INES	C.I.	6085018	U.E. Juan José Torrez Gonzales	1
9540	CHAMBI FLORES	IVO RODRIGO	C.I.	6052647	U. E. Raúl Salmón de la Barra	3
9541	CHAMBI FLORES	JHONNY CLIZON	C.I.	9971667	U. E. República Popular de China	7
9542	CHAMBI FLORES	ROS MERY	C.I.	4994105	U.E. Illimani	8
9543	CHAMBI FLORES	SARA	C.I.	7015827	Col. Simon Bolivar	2
9544	CHAMBI GAMBOA	BRAYAN IVAN	C.I.	9941456	U.E. Mcal. José Ballivián D	5
9545	CHAMBI GAMBOA	MARIA ELENA	C.I.	7064630	U.E. Nazareno Basil Miller	3
9546	CHAMBI GONZALES	FRANCISCA PAULA	C.I.	10086803	U.E. Santa Ana	1
9547	CHAMBI GONZALES	FRANCISCA VERONICA	C.I.	10016861	U. E. República de Italia	5
9548	CHAMBI GONZALES	GREGORIA	C.I.	6836090	U.E. 23 de Marzo B	8
9549	CHAMBI GUARACHI	SERGIO	C.I.	7021901	U.E. Cristal A	4
9550	CHAMBI GUTIERREZ	BETTY	C.I.	4787112	U.E. Carlos Medinacelli	4
9551	CHAMBI GUTIERREZ	DAYSI CORALI	C.I.	8401716	Sede Social Carpani	1
9552	CHAMBI GUTIERREZ	DILMER KADDYRS	C.I.	6191124	U.E. Don Bosco de Pampahasi A	5
9553	CHAMBI GUTIERREZ	EDWIN	C.I.	4260349	U.E. Ignacio Calderón Fe y Alegría I	5
9554	CHAMBI GUTIERREZ	EFRAIN	C.I.	6825727	U. E. San Roque	11
9555	CHAMBI GUTIERREZ	VILMA	C.I.	5932332	U. E. Circuata I	1
9556	CHAMBI GUTIERREZ	ZULEMA	C.I.	6825728	Esc. N. Choro	1
9557	CHAMBI HERRERA	TOMAS	C.I.	6110626	U.E. Los Andes	4
9558	CHAMBI HOOPER	CRISTIAN REYNALDO	C.I.	13754142	U.E. Cristo Rey San Luis Fe y Alegría	6
9559	CHAMBI HUACANI	OLGA	C.I.	7071846	U. E. Brasil	6
9560	CHAMBI HUAMPU	EVER EFRAIN	C.I.	10033255	U.E. Elizardo Perez	5
9561	CHAMBI HUANCA	ANGELA TROWELL	C.I.	6192633	U. E. Ave María Fundación Manos Abiertas Virgen de la Natividad	8
9562	CHAMBI HUANCA	DARWIN OSCAR	C.I.	12511987	Colegio Mariscal Santa Cruz	4
9563	CHAMBI HUANTO	GLADYS	C.I.	12895487	U.E. Mcal. Antonio Jose de Sucre	7
9564	CHAMBI HUARACHI	DAVID	C.I.	6026104	Esc. Unid Edu. Palos Blancos	5
9565	CHAMBI HUARANCA	JUAN LUIS	C.I.	13813920	U.E. Libertad en las Américas	8
9566	CHAMBI HUASCO	ALICIA	C.I.	12512091	Nucleo Tacamara	2
9567	CHAMBI HUASCO	GREGORIO	C.I.	13966558	Nucleo Tacamara	2
9568	CHAMBI HUASCO	JULIO	C.I.	3416828	Col. Nicolas Acosta	2
9569	CHAMBI HUAYCHO	WILLIAMS	C.I.	4917439	U. E. San Roque	11
9570	CHAMBI HUAYHUA	RAMIRO YHENS	C.I.	9634076	U.E. Illimani	6
9571	CHAMBI HUAYTA	JOSE EDWIN	C.I.	6901644	U. E. República de China	4
9572	CHAMBI ILLANES	ANGEL SANTOS	C.I.	4324747	U.E. Ingavi	7
9573	CHAMBI JALLASI	JUAN CARLOS	C.I.	9936859	Unid. Educ. Ursula Goyzueta	2
9574	CHAMBI KAPQUEQUI	RUTH ESTEFANNY	C.I.	13921437	U.E. Juvenal Mariaca B	7
9575	CHAMBI LAIME	MARGARITA FLORA	C.I.	6750790	Esc. Centro Tilata	9
9576	CHAMBI LARICO	DEYSI	C.I.	8351857	U. E. Sergio Suarez Figueroa	7
9577	CHAMBI LARICO	JUAN JESUS	C.I.	7017356	U.E. Atipiris	4
9578	CHAMBI LARUTA	MARIBEL BASILIA	C.I.	10900643	U. E. Nicolás Fernandez Naranjo	8
9579	CHAMBI LAURA	CELIA	C.I.	6783385	U. E. San Roque	11
9580	CHAMBI LAURA	ELEUTERIO	C.I.	6979519	U.E. Bolivia	4
9581	CHAMBI LAURA	EUSEBIO	C.I.	8396450	U.E. Franz Tamayo de Chachacomani	1
9582	CHAMBI LAURA	GONZALO	C.I.	10943198	U. E. Villa Elevación	1
9583	CHAMBI LAURA	JHENNY FABIOLA	C.I.	6974944	U.E. Mcal. José Ballivián D	5
9584	CHAMBI LEANDRO	JHOSELIN GABRIELA	C.I.	9092152	U.E. Carlos Palenque Aviles Dolores F	3
9585	CHAMBI LEDEZMA	EDWIN	C.I.	14181865	U. E. Abraham Lincoln	3
9586	CHAMBI LIMA	CLEMENCIA	C.I.	12831940	Casa de Gobierno	1
9587	CHAMBI LIMACHI	ANA MARIA	C.I.	8392960	U. E. Bautista Saavedra	12
9588	CHAMBI LIMACHI	DANIEL ALEJANDRO	C.I.	7656845	U.E. Nazario Pardo Valle	2
9589	CHAMBI LIMACHI	JAVIER JUAN	C.I.	6977193	U.E. Francisco de Miranda B	5
9590	CHAMBI LIMACHI	JOEL	C.I.	9214893	Esc. Gualberto Villarroel	1
9591	CHAMBI LIMACHI	MARIA EUGENIA	C.I.	4961895	Unidad Educativa Siguani Grande	2
9592	CHAMBI LIPA	RUTH NAIDI	C.I.	9150328	U.E. Juan José Torrez	1
9593	CHAMBI LIZARRAGA	SANDRO IVAN	C.I.	9945042	U.E. Técnico Humanístico Pasto Pata	1
9594	CHAMBI LLANOS	JUAN CARLOS	C.I.	3479703	U.E. San Luis	6
9595	CHAMBI LOPEZ	ANDREA ARACELI	C.I.	12670301	U. E. Antonio Diaz Villamil A	3
9596	CHAMBI LOPEZ	ROSEMARY MAGALY	C.I.	12540635	U.E. San Juan	3
9597	CHAMBI LUJAN	ROSARIO PAULA	C.I.	4916265	U.E. San José Fe y Alegría	9
9598	CHAMBI LUNA	SARAHI RAQUEL	C.I.	11102353	U.E. Miguel Mercado Encinas	5
9599	CHAMBI MACHACA	ALEX FERNANDO	C.I.	9099993	U.E. Santa Maria de Los Ã©ngeles	7
9600	CHAMBI MACHACA	FRANZ RODRIGO	C.I.	6011065	U.E. Iquipuni	1
9601	CHAMBI MACHACA	JOSE LUIS	C.I.	13933111	Col. Nacional Mixto Copacabana	3
9602	CHAMBI MAMANI	ALVARO DAVID	C.I.	12860770	U.E. 6 de Junio	5
9603	CHAMBI MAMANI	BERNARDA	C.I.	6197202	Esc. Gualberto Villarroel	1
9604	CHAMBI MAMANI	BRAYAN EUGENIO	C.I.	9248069	U.E. Vicente Donoso Torres A	4
9605	CHAMBI MAMANI	CARLA ESTHER	C.I.	9974903	U.E. Santiago I	4
9606	CHAMBI MAMANI	CARMEN	C.I.	7020789	U.E. Faro Murillo	1
9607	CHAMBI MAMANI	DANIEL ESTEBAN	C.I.	7099008	U. E. San Vicente de Paul Fe y Alegría	7
9608	CHAMBI MAMANI	DARWIN	C.I.	9091960	U. E. 16 de Julio de Mapiri	5
9609	CHAMBI MAMANI	EDELMIRO	C.I.	9157487	Escuela Ajllata Grande	2
9610	CHAMBI MAMANI	EDGAR JAVIER	C.I.	4277023	U.E. Tupac Amaru	3
9611	CHAMBI MAMANI	ELIEZER VEYMAR	C.I.	11062249	U. E. Bautista Saavedra	12
9612	CHAMBI MAMANI	ELIZA	C.I.	6915164	Colegio 2 de Agosto	1
9613	CHAMBI MAMANI	ELIZABETH	C.I.	15579917	U.E. Gral. Juan José Torres Gonzales	5
9614	CHAMBI MAMANI	ENRIQUE	C.I.	13248505	Escuela Seccional Multigrado Upani	1
9615	CHAMBI MAMANI	FANNY NOEMI	C.I.	9145260	Unidad Educativa Bolivar	1
9616	CHAMBI MAMANI	FELIX HUGO	C.I.	6841105	Esc. Simon Boliviar	2
9617	CHAMBI MAMANI	FELIZA	C.I.	6026179	U. E. Cnl. Max Toledo	6
9618	CHAMBI MAMANI	GABINO	C.I.	9932463	U.E. República de Cuba	6
9619	CHAMBI MAMANI	GUSTAVO	C.I.	9923397	U.E. Gral. Jose Manuel Pando	2
9620	CHAMBI MAMANI	JAQUELINE	C.I.	12773692	Escuela Mixta Charapaxi	1
9621	CHAMBI MAMANI	JAVIER	C.I.	4996459	Esc. Puerto Belen	1
9622	CHAMBI MAMANI	JAVIER	C.I.	11545461	U. E. Luis Espinal de Collpani	7
9623	CHAMBI MAMANI	JHON WILLIAM	C.I.	9957987	U. E. Cuerpo de Cristo Fe y Alegría	4
9624	CHAMBI MAMANI	JOSE LUIS	C.I.	9234727	U.E. Republica De Italia	3
9625	CHAMBI MAMANI	JUDITH JACQUELINE	C.I.	9239717	U.E. Primavera B	2
9626	CHAMBI MAMANI	KEYLA	C.I.	6990233	U.E. Calama	7
9627	CHAMBI MAMANI	LALI	C.I.	10092475	U. E. Villa Cooperativa A	6
9628	CHAMBI MAMANI	LIMBERG DANIEL	C.I.	9987263	U.E. Unión Bolivariana	1
9629	CHAMBI MAMANI	LUISA	C.I.	9988168	U.E. Alto Pasankeri Sur	2
9630	CHAMBI MAMANI	MIGUEL ANGEL	C.I.	6961619	U.E. Santa Rosa De Lima B	4
9631	CHAMBI MAMANI	MOISES DANIEL	C.I.	8462293	U.E. Gregorio Reynolds	4
9632	CHAMBI MAMANI	RAYMUNDA	C.I.	9096541	Escuela Colque Amaya Alta	1
9633	CHAMBI MAMANI	REYNALDO	C.I.	6018258	U. E. El Progreso A	10
9634	CHAMBI MAMANI	ROSSIO LINA	C.I.	8337048	U. E. República de Italia	5
9635	CHAMBI MAMANI	SOLEDAD	C.I.	9169492	U.E. Elizardo Perez	5
9636	CHAMBI MAMANI	SONIA ADELA	C.I.	6057556	U.E. Tarapaca Junthuma B	8
9637	CHAMBI MAMANI	WILDER ALAN	C.I.	9970062	U. E. Franz Tamayo de Río Seco A	8
9638	CHAMBI MAMANI	WILMA	C.I.	8440102	U.E. Miguel Mercado Encinas	5
9639	CHAMBI MARCA	DIEGO JESUS	C.I.	8277147	U.E. Pedro Poveda A	4
9640	CHAMBI MARCA	JHOSELIN PAMELA	C.I.	7265396	U.E. Gualberto Villarroel	3
9641	CHAMBI MARIN	BEATRIZ LUCIA	C.I.	8463508	U.E. Jach'a Uru	3
9642	CHAMBI MARINO	DAIESI	C.I.	9246723	Unidad Educativa Simon Bolivar	3
9643	CHAMBI MARINO	GASTON	C.I.	13085204	Colegio Pedro Kramer	1
9644	CHAMBI MARINO	VERONICA	C.I.	4244286	U.E. 27 de Mayo A	7
9645	CHAMBI MARTINEZ	OMAR FERNANDO	C.I.	4272733	U. E. Juan Carlos Flores Bedregal	7
9646	CHAMBI MARTINEZ	ROCIO MARIBEL	C.I.	4849583	U.E. La Merced B	7
9647	CHAMBI MASSI	DAVID ALAN	C.I.	9091226	Unidad Educativa Pedro Domingo Murillo	1
9648	CHAMBI MAURI	YESENIA YOVANA	C.I.	8381666	U. E. Nazario Pardo Valle	3
9649	CHAMBI MAYTA	BEIMAR	C.I.	9212403	U.E. Rose Marie Galindo de Barrientos	11
9650	CHAMBI MAYTA	ELVIS OMAR	C.I.	8401227	U. E. Sergio Suarez Figueroa	7
9651	CHAMBI MAYTA	MEGUILINA	C.I.	6174800	Escuela Challoma	1
9652	CHAMBI MENDOZA	ALAN JHAMIL	C.I.	14157407	U.E. Juvenal Mariaca B	7
9653	CHAMBI MICHEL	IRINA ISABEL	C.I.	4744599	U.E. René Barrientos OrtuÃ±o	4
9654	CHAMBI MIRANDA	JOSUE EDISON	C.I.	9900455	U. E. Sergio Suarez Figueroa	7
9655	CHAMBI MONRROY	ANGEL HUMBERTO	C.I.	4860339	Sede Social Pura Pura	2
9656	CHAMBI MONTAÑO	NINFA	C.I.	4922755	Col. Guillermo Molina	1
9657	CHAMBI MORAL	NAYELI TATIANA	C.I.	13552814	U. E. Franz Tamayo Nro. 3	6
9658	CHAMBI MOTO	MARY LUZ	C.I.	10010299	U.E. Holanda	12
9659	CHAMBI MOYA	CARLOS ENRIQUE	C.I.	4360318	U.E. Gran Poder B	4
9660	CHAMBI MOYA	GRISELA	C.I.	12425143	U.E. Gualberto Villarroel	1
9661	CHAMBI MURGA	KAREN PATRICIA	C.I.	9913013	U. E. San Roque	11
9662	CHAMBI NATTE	DANKA	C.I.	10061449	Esc. Franz Tamayo	1
9663	CHAMBI NICOLAS	RENE CARLOS	C.I.	11108117	Sede Social Villa El Carmen	1
9664	CHAMBI NINA	ANGEL NATALIO	C.I.	6872914	U.E. Villa Alemania	3
9665	CHAMBI NINA	GRACIELA ESMERALDA	C.I.	9210331	U.E. 1ro de Mayo	7
9666	CHAMBI NINA	LEONEL FRANCO	C

No.	Apellidos	Nombres	Tipo Doc.	Doc. Identidad	Recinto	Mesa
9694	CHAMBI QUISPE	FRANCISCO	C.I.	9180894	Colegio Fraz Tamayo Fe y Alegria	1
9695	CHAMBI QUISPE	FREDDY	C.I.	5473960	U.E. Rafael Mendoza Castellón B	5
9696	CHAMBI QUISPE	GONZALO	C.I.	6793433	Esc. Centro Tilata	9
9697	CHAMBI QUISPE	HENRRY	C.I.	9955689	Colegio 2 de Agosto	1
9698	CHAMBI QUISPE	HUGO DAVID	C.I.	8467589	U.E. Achumani	10
9699	CHAMBI QUISPE	ISAC DAVID	C.I.	13764486	U.E. Alfredo Vargas B	5
9700	CHAMBI QUISPE	JHOEL ANDY	C.I.	12640483	U.E. Bolivia Mar B	4
9701	CHAMBI QUISPE	JUAN DANIEL	C.I.	13118514	Escuela Simona Manzaneda	3
9702	CHAMBI QUISPE	JUAN PABLO	C.I.	6067218	Casa de Gobierno	1
9703	CHAMBI QUISPE	LOURDES	C.I.	5995825	U.E. Cristo Rey San Luis Fe y Alegría	6
9704	CHAMBI QUISPE	LUIS ALBERTO	C.I.	6051457	U.E. Rafael Mendoza Castellón B	5
9705	CHAMBI QUISPE	MAGALY YUMA	C.I.	11085027	Esc. Unid Edu. Palos Blancos	5
9706	CHAMBI QUISPE	MARCO ANTONIO	C.I.	13627349	U.E. Gral. Juan José Torres Gonzales	5
9707	CHAMBI QUISPE	MARIA	C.I.	17877275	U.E. La Lloja	1
9708	CHAMBI QUISPE	NELSON	C.I.	4924699	U. E. Fernando Nogales Castro Fe y Alegría	5
9709	CHAMBI QUISPE	NOE	C.I.	12795632	Esc. Carrasco La Reserva	2
9710	CHAMBI QUISPE	PATRICIA	C.I.	10096653	U.E. Mcal. Andrés de Santa Cruz	7
9711	CHAMBI QUISPE	ROLANDO JESUS	C.I.	4948541	U.E. San Luis	6
9712	CHAMBI QUISPE	SANTUSA CELIA	C.I.	6833284	U.E. Genoveva Ríos	5
9713	CHAMBI QUISPE	SIXTO	C.I.	5365853	Unidad Educativa Pedro Domingo Murillo	1
9714	CHAMBI QUISPE	VIDAL	C.I.	8361722	U.E. Bolivia	4
9715	CHAMBI QUISPE	WILFREDO	C.I.	8434765	U.E. Cap. Luis Rivero Sanchez	5
9716	CHAMBI RAMOS	EVA ROSARIO	C.I.	4928974	U.E. Adolfo Costa Du Rels	7
9717	CHAMBI RAMOS	GROVER	C.I.	9106965	U.E. Luis Oblitas del Carpio	1
9718	CHAMBI RODRIGUEZ	REYNALDO	C.I.	2695826	U. E. Heriberto Guillen Pinto	4
9719	CHAMBI SALAZAR	CARLOS ALFREDO	C.I.	8342569	U.E. Juan Pablo II	3
9720	CHAMBI SANTOS	DELICIA AIDA	C.I.	9228501	U.E. Ecológico Los Pinos B	6
9721	CHAMBI SAURI	YESME	C.I.	9072853	U. E. Santa Rosa	2
9722	CHAMBI SILVESTRE	ROSMERY	C.I.	6955778	Esc. Central de Yani	1
9723	CHAMBI SILVESTRE	YESSI MARIBEL	C.I.	4874036	U.E. Gregorio Reynolds	4
9724	CHAMBI SIÑANI	LUIS GONZALO	C.I.	3314597	U.E. Juan José Torrez Gonzales B	5
9725	CHAMBI SIRPA	EDWIN	C.I.	8439793	Esc. Vicenta Juariste Eguino	2
9726	CHAMBI SOLDADO	EDGAR	C.I.	12605173	Col. Nicolas Acosta	2
9727	CHAMBI SORIA	DANITZA IRENE	C.I.	7034733	U.E. Tarapaca Junthuma B	8
9728	CHAMBI SOSA	MILTON	C.I.	10075257	U.E. 25 de Julio Senkata A	8
9729	CHAMBI SULLCANI	JHUDIT	C.I.	9081294	U.E. 1ro de Mayo	7
9730	CHAMBI SUMI	FELIX	C.I.	4281235	U.E. Ave María Fundación Manos Abiertas Virgen de la Natividad	8
9731	CHAMBI SUMO	ZENON VALENTIN	C.I.	6162034	U.E. Agustín Aspiazu	4
9732	CHAMBI SURI	CAROLINA	C.I.	11546913	U.E. Bolivia	4
9733	CHAMBI SUZAÑO	IVER	C.I.	3788799	U. E. Santa Ana II	2
9734	CHAMBI TARIFA	RUTH MERY	C.I.	9072896	U.E. Fátima	3
9735	CHAMBI TARQUI	MIGUEL GABRIEL	C.I.	13828179	Colegio Daniel Sanchez Bustamante	1
9736	CHAMBI TERCEROS	DANIEL	C.I.	4911378	U.E. San José Fe y Alegría	9
9737	CHAMBI TICONA	CONCEPCION	C.I.	12541100	Colegio 2 de Agosto	1
9738	CHAMBI TICONA	ELVIS	C.I.	10062871	U.E. Noruega	6
9739	CHAMBI TICONA	SAUL	C.I.	13284258	Colegio Omasuyos	4
9740	CHAMBI TITO	EDDY RUBEN	C.I.	15818445	U. E. San Fermín	1
9741	CHAMBI TITO	JANNET PAMELA	C.I.	9900797	Complejo Deportivo Camiri	2
9742	CHAMBI TOLA	BERTHA	C.I.	10075522	U.E. Llacharapi	1
9743	CHAMBI TORREZ	MALCHENI	C.I.	13280246	Col. Pedro Domingo Murillo	3
9744	CHAMBI ULO	SILVIO	C.I.	4826548	U. E. Mariscal Andrés de Santa Cruz	2
9745	CHAMBI VAQUIATA	GUIDO ANIBAL	C.I.	9253197	Escuela Seccional Chari	1
9746	CHAMBI VARGAS	JUAN	C.I.	4910882	U.E. Fuerza Aerea Argentina	2
9747	CHAMBI VARGAS	ROSARIO CHARO	C.I.	6940165	Escuela Huaricana Alto	1
9748	CHAMBI VASQUEZ	JANNETH MARLENE	C.I.	10037070	Sindicato	1
9749	CHAMBI VEGA	LIVIA	C.I.	13062156	U.E. Sarayoj	1
9750	CHAMBI VELASQUEZ	MIRIAM	C.I.	10939884	U.E. Cap. Luis Rivero Sanchez	5
9751	CHAMBI VILLA	GLADYS	C.I.	4765290	U. E. Sergio Suarez Figueroa	7
9752	CHAMBI VILLANUEVA	RICHAR ADAN	C.I.	8314826	U.E. Rafael Pabón	5
9753	CHAMBI VILLCA	BRITANNY DANIELA	C.I.	10038008	U.E. 12 de Octubre	5
9754	CHAMBI VILLEGAS	FABIO PEDRO	C.I.	6844878	Complejo Deportivo Camiri	3
9755	CHAMBI YANA	ELOY	C.I.	5952450	U.E. Tarapaca Junthuma B	8
9756	CHAMBI YANA	JUAN SANTOS	C.I.	4863763	U.E. Sagrado Corazón de Jesús	6
9757	CHAMBI YANA	MARCO ANTONIO	C.I.	6871424	U.E. Marcelo Quiroga Santa Cruz	5
9758	CHAMBI YANA	ORLANDO	C.I.	4240531	U.E. Mcal. Antonio Jose de Sucre	7
9759	CHAMBI YUJRA	ADRIEL CESAR	C.I.	13435614	U.E. Rotary Chuquiago Marca	8
9760	CHAMBI YUJRA	CINTHIA	C.I.	13281062	U.E. Chasquipampa A	8
9761	CHAMBI ZAMBRANA	BERTHA EMILY	C.I.	8657276	Esc. Unid Edu. Palos Blancos	5
9762	CHAMBI ZAMBRANA	CESAR ALBERTO	C.I.	4302189	U.E. Vicente Donoso Torres A	4
9763	CHAMBI ZAMBRANA	DANIEL	C.I.	4999100	U.E. Mcal. Sucre	1
9764	CHAMBI ZARATE	SATURNINO DAVID	C.I.	3339304	U.E. Bolivia	1
9765	CHAMBI ZENTENO	JOSE LEONARDO	C.I.	12363533	U. E. República Popular de China	7
9766	CHAMBILLA	CARLA SALOME	C.I.	6149404	Unidad Educativa Mallasa	2
9767	CHAMBILLA	ROGER	C.I.	13449424	U. E. Cajuata	3
9768	CHAMBILLA	VERONICA VALESCA	C.I.	8331965	U. E. La Merced A	1
9769	CHAMBILLA ALVAREZ	MIGUEL ANGEL	C.I.	13344915	U.E. 25 de Julio Senkata A	8
9770	CHAMBILLA APAZA	JULIA ESPERANZA	C.I.	7052949	U. E. Franz Tamayo de Río Seco A	8
9771	CHAMBILLA ARUQUIPA	MARIA LUZ	C.I.	14184379	U.E. Adrián Castillo Nava B	8
9772	CHAMBILLA ARUQUIPA	PATRICIA	C.I.	6991355	U. E. Franz Tamayo Nro. 3	6
9773	CHAMBILLA BALBOA	DANIELA	C.I.	10920777	Unidad Educativa Sapahaqui	2
9774	CHAMBILLA CALLISAYA	EDWIN TOMAS	C.I.	6925599	Esc. Taraco	2
9775	CHAMBILLA CALLISAYA	LIDIA	C.I.	14041357	U. E. Yunguyo Fe y Alegría B	6
9776	CHAMBILLA CALLISAYA	RONY WILMER	C.I.	13394510	Unidad Educativa Lluto	1
9777	CHAMBILLA CALLIZAYA	ROSMERY	C.I.	12926273	U.E. Alto Pasankeri Sur	2
9778	CHAMBILLA CHAVEZ	JORGE LUIS	C.I.	6867211	U.E. NiÃ±o Jesús Ciudad Del NiÃ±o	3
9779	CHAMBILLA CHOQUE	JOSE ANTONIO	C.I.	8260961	U. E. Litoral A	3
9780	CHAMBILLA CHOQUETARQUI	MARIELA	C.I.	8363302	U.E. Adrián Castillo Nava B	8
9781	CHAMBILLA CHUQUIMIA	YSABEL	C.I.	6041069	U.E. República de Cuba	6
9782	CHAMBILLA CHURA	ARIEL	C.I.	6965347	Colegio Mariscal Santa Cruz	4
9783	CHAMBILLA CONDORI	EVELIN SOLEDAD	C.I.	13212167	U.E. Juan José Torrez Gonzales B	5
9784	CHAMBILLA COPA	OSCAR	C.I.	5479489	U.E. Cristo Rey San Luis Fe y Alegría	6
9785	CHAMBILLA CORI	EDWIN FLAVIO	C.I.	6896568	U.E. Adolfo Costa Du Rels	7
9786	CHAMBILLA CORI	SANDRA DELMIRA	C.I.	6753585	U.E. Adolfo Costa Du Rels	7
9787	CHAMBILLA CUNO	ALEX FEDERICO	C.I.	10061154	U. E. Villa Adela Yunguyo	4
9788	CHAMBILLA FELIPEZ	JHOANA GLADYS	C.I.	10932408	U. E. Abraham Lincoln	3
9789	CHAMBILLA FLORES	HOLANDA RUSIA	C.I.	12928476	U.E. Sagrado Corazón de Jesús	6
9790	CHAMBILLA FLORES	ROSMINDA	C.I.	4835906	Esc. Mixta San Pablo De Tiquina	1
9791	CHAMBILLA GALLIER	JOSE LUIS	C.I.	12423146	U.E. José Antonio Paredes Candia	11
9792	CHAMBILLA GUTIERREZ	PEDRO LUIS	C.I.	6758317	Centro de Salud Santa Ana	1
9793	CHAMBILLA HUANCO	JOSE LUIS	C.I.	11540245	U.E. Copancara	1
9794	CHAMBILLA LAYME	NORA	C.I.	4804785	U.E. Cristal A	4
9795	CHAMBILLA LAZO	JOSE LUIS	C.I.	4946658	U.E. Bolívar Municipal	4
9796	CHAMBILLA LUNA	ALVARO	C.I.	10094209	U.E. Mcal. Andrés de Santa Cruz	7
9797	CHAMBILLA MAMANI	DANIELA	C.I.	6852911	U.E. Gral. Juan José Torres Gonzales	5
9798	CHAMBILLA MAMANI	EDSON DANIEL	C.I.	6103771	U.E. Daniel Sanchez Bustamante II	7
9799	CHAMBILLA MAMANI	JHONNY ALBERTO	C.I.	4610898	U.E. Chasquipampa A	8
9800	CHAMBILLA MAMANI	LETICIA BRICEIDA	C.I.	13854666	Unidad Educativa Sapahaqui	2
9801	CHAMBILLA MAMANI	MABEL ALICIA	C.I.	15022854	U.E. Rotary Chuquiago Marca	8
9802	CHAMBILLA MAMANI	MONICA	C.I.	7060353	U.E. Libertad en las Américas	8
9803	CHAMBILLA MAMANI	RANDY JHOEL	C.I.	11093314	U.E. Topater	6
9804	CHAMBILLA MAMANI	RUDDY	C.I.	4821158	U. E. 16 de Agosto	2
9805	CHAMBILLA MAMANI	SONIA	C.I.	8382672	U.E. Rafael Mendoza Castellón B	5
9806	CHAMBILLA MAMANI	ZULEMA MARLENY	C.I.	8409354	U.E. Manuel Isidoro Belzu	1
9807	CHAMBILLA MAYTA	MODESTA	C.I.	8356539	Esc. Col. Tec. Humanistico Huacuyo	1
9808	CHAMBILLA MENDOZA	FELIX	C.I.	4934283	Col. Nacional Mixto Copacabana	4
9809	CHAMBILLA PACO	ALEX	C.I.	9906131	U.E. Ernesto Che Guevara	7
9810	CHAMBILLA PATTY	OSCAR	C.I.	6737370	Colegio Nacional Arturo Posnanski	3
9811	CHAMBILLA QUISPE	BEIMAR DENIS	C.I.	9915377	Esc. 18 de Noviembre	6
9812	CHAMBILLA QUISPE	JOSE DANIEL	C.I.	6986712	U.E. Gral. Juan José Torres Gonzales	5
9813	CHAMBILLA SARZURI	WILDER	C.I.	6783594	U.E. Santa Maria de Los Ã¤ngeles	7
9814	CHAMBILLA TANCARA	MARIEL ANGELA	C.I.	7011304	U.E. Republica de Francia	7
9815	CHAMBILLA VALERO	SILVIA ELIZABETH	C.I.	4788305	U.E. Francisco de Miranda B	5
9816	CHAMBILLA VELASQUEZ	JUANA	C.I.	4818681	U.E. República de Cuba	6
9817	CHAMBILLA YAPUCHURA	BRAULIO	C.I.	10079871	U.E. Nazario Pardo Valle	2
9818	CHAMBILLA YUJRA	WILMA MIRIAM	C.I.	7042669	U.E. 25 de Julio Senkata A	8
9819	CHAMBY TICONA	CAMILA DAYANA	C.I.	8461902	U.E. Santa Rosa La Florida A	4
9820	CHAMIZO ANTIÑAPA	MARIBEL	C.I.	6894760	Esc. Simon Bolivar	1
9821	CHAMIZO MAMANI	PEDRO	C.I.	9174187	Centro de Salud Santa Ana	1
9822	CHAMIZO PARAPU	DAVID FERNANDO	C.I.	9088830	U.E. Nazario Pardo Valle	2
9823	CHAMOSO DAZA	ADELA	C.I.	4092869	Esc. Carrasco La Reserva	2
9824	CHAMPANI PEREZ	CELESTINA	C.I.	6039267	U. E. 6 de Junio de Cosmos 79	6
9825	CHAMPANI TITO	MILTON	C.I.	4983332	U.E. Túpac Katari	2
9826	CHANA AGUILAR	PATRICIA	C.I.	12365476	U.E. Holanda	12
9827	CHANA CHURQUI	ROGELIA	C.I.	6862886	U.E. Ingavi	7
9828	CHANA CHURQUI	RUBEN	C.I.	6965043	Colegio SuÃ±asivi	1
9829	CHANA COARITE	ELVIS	C.I.	13276631	U.E. República Bolivariana de Venezuela	3
9830	CHANA CONDORI	RODRIGO JERSON	C.I.	9968897	U. E. 16 de Febrero A	8
9831	CHANA LARICO	ALFREDO	C.I.	4993346	Esc. Simon Bolivar	2
9832	CHANA LARICO	RENE GONZALO	C.I.	5957907	Colegio Omasuyos	4
9833	CHANA MAMANI	JIMENA	C.I.	12512086	U.E. Juan José Torrez Gonzales B	5
9834	CHANA MAYME	DANNER	C.I.	14296215	Colegio Santiago De Huata	2
9835	CHANA SILVESTRE	NILDA ROSY	C.I.	7013791	U. E. Bautista Saavedra	13
9836	CHANEZ AIMA	BEATRIZ	C.I.	5995852	U.E. Bolívar Municipal	4
9837	CHANEZ BARRIOS	ALDO ETHAN	C.I.	3527425	U. E. San Javier de Fe y Alegría	2
9838	CHAÑURCO VICENTE	JUSTA	C.I.	6021436	U.E. Mcal. Antonio Jose de Sucre	7
9839	CHAO CARTAGENA	SERGIO	C.I.	5866878	Escuela Jose Manuel Pando	4
9840	CHAO CHURA	DANAE FERNANDA	C.I.	12671586	U.E. Irene Nava de Castillo B	8
9841	CHAO SANJINEZ	RONALD	C.I.	4177301	U.E. Irene Nava de Castillo B	8
9842	CHAOCA YAULI	FRANCISCO	C.I.	3463711	U.E. Pablo Zarate Villca	2
9843	CHAPARRO CHOQUE	ALVARO JUAN	C.I.	8361366	U.E. Puerto del Rosario	8
9844	CHAPARRO MENDEZ	ADHEMAR YSRAEL	C.I.	3360950	U.E. San Antonio Fe y Alegría	4
9845	CHAPARRO MENDEZ	JENNY GABRIELA	C.I.	6847290	U.E. Nuestra SeÃ±ora de Fátima	3
9846	CHAPARRO TICONA	ALIZON	C.I.	9914961	U.E. 6 de Junio	5
9847	CHAPETON CARI	BIDAL	C.I.	9156089	U.E. Luis Espinal Camps Fe y Alegría	3
9848	CHAPETON CORINA	INES	C.I.	12957852	U. E. ChaÃ±ocahua	6
9849	CHAPETON TICONA	JUAN RODRIGO	C.I.	9179303	Esc. Mcal. Sucre	1
9850	CHAPETON VALENCIA	EDWIN GERARDO	C.I.	4888533	U.E. Cap. Luis Rivero Sanchez	5
9851	CHAPI CHOQUE	SUSANA	C.I.	6929911	U. E. Eduardo Avaroa 1	1
9852	CHAPI MAMANI	MARTHA PATRICIA	C.I.	6000157	Esc. Vicenta Juariste Eguino	2
9853	CHAPI MARTINEZ	ELIAS	C.I.	4772294	U.E. 18 de Diciembre B	4
9854	CHAPI QUISPE	DANIEL OMAR	C.I.	9914864	U.E. Martin Cardenas Hermosa C	11
9855	CHARA RAMIREZ	FIDELIA	C.I.	4012824	U.E. My. Waldo Ballivián	5
9856	CHARA VILLACA	ALICIA LUCY	C.I.	4365406	U.E. Illimani	9
9857	CHARALY	SANDRA INES	C.I.	12399651	U. E. Walter Alpire Duran A	8
9858	CHARAÑA CHIPANA	VILMA	C.I.	10278258	U.E. Victor Paz Estensoro	5
9859	CHARCA CALLE	RAI MIGUEL	C.I.	10926233	U.E. Libertad en las Américas	8
9860	CHARCA CALLE	TEOFILO FRANKLIN	C.I.	12735226	U.E. Rose Marie Galindo de Barrientos	11
9861	CHARCA CALLISAYA	LOURDES	C.I.	6004507	U. E. Club de Leones Nro. 2	7
9862	CHARCA CANAVIRI	FRANCISCA	C.I.	4998670	Unidad Educativa Toncopujio	1
9863	CHARCA CANAVIRI	MARIOLY	C.I.	9975928	U. E. Cuerpo de Cristo Fe y Alegría	4
9864	CHARCA CHARCA	WILDER	C.I.	6997212	U.E. Illimani	9
9865	CHARCA CHINO	OFELIA	C.I.	5950412	U.E. 24 de Junio A	6
9866	CHARCA CHOQUE	HECTOR	C.I.	10945230	Esc. Viliroco	5
9867	CHARCA CHOQUE	NINET SONIA	C.I.	9249508	Esc. Centro Tilata	10
9868	CHARCA CHOQUE	OSMAR	C.I.	9232081	U.E. Eduardo Avaroa	3
9869	CHARCA CONDORI	HELEN WENDY	C.I.	13217121	Esc. San Luis	5
9870	CHARCA CONDORI	JULIO CESAR	C.I.	12768515	U.E. Rotary Chuquiago Marca	9
9871	CHARCA CORIA	BRAYAN	C.I.	10096321	Escuela Murmuntani	1
9872	CHARCA CRUZ	LEONARDO	C.I.	13676992	U.E. San José Fe y Alegría	9
9873	CHARCA FLORES	BRAYAN	C.I.	15343331	Unidad Educativa Litoral	1
9874	CHARCA GUTIERREZ	TATIANA BLANCA	C.I.	9926881	U.E. Villa Alemania	3
9875	CHARCA HUASCO	JORGE ROBERTO	C.I.	3441676	U.E. Ismael Montes	1
9876	CHARCA KASA	ANGELINA	C.I.	5479784	U.E. Noruega	6
9877	CHARCA LIMACHI	EMILIANA	C.I.	6035502	U.E. Topater	6
9878	CHARCA LLAMACA	REBECA	C.I.	4906282	U.E. Noruega	6
9879	CHARCA MAMANI	BEATRIZ	C.I.	10096793	Col. Rep. De Noruega	1
9880	CHARCA MAMANI	RODRIGO	C.I.	7039626	Escuela Chua Cocani	1
9881	CHARCA MATIAS	FABIO	C.I.	6966397	U.E. El Pedregal	2
9882	CHARCA QUENTA	ALEJANDRO	C.I.	7088372	Col. Holanda	1
9883	CHARCA QUISPE	DAVID HUGO	C.I.	13020731	Unidad Educativa Toncopujio	1
9884	CHARCA QUISPE	FIDEL	C.I.	14156852	U.E. Rosemary G. de Barrientos	3
9885	CHARCA QUISPE	MARTHA ROSMERY	C.I.	12637503	Esc. Viliroco	5
9886	CHARCA ROJAS	EDGAR MARCO	C.I.	3341223	U.E. Ecológico Los Pinos B	7
9887	CHARCA SUÑAGUA	JAVIER	C.I.	6928323	Esc. Caquiaviri	1
9888	CHARCA YUJRA	DAYNE JEZAEL	C.I.	9154314	U.E. República de Panamá	4
9889	CHARCAS CHAMBI	AYDEE	C.I.	4992946	U.E. Néstor Paz Zamora	7
9890	CHARCAS CUENTAS	JUAN AMERICO	C.I.	9107556	U.E. Libertad Nro 1	4
9891	CHARCAS HUANCA	WENDY CAROLINA	C.I.	10062279	U.E. Puerto Mejillones Ciudad Satelite	8
9892	CHARCAS LLANCO	ANTHONY WILLIAM	C.I.	9238111	U.E. San Antonio A	1
9893	CHARCAS MALDONADO	ELISA BASILIA	C.I.	4362420	U.E. Marcelo Quiroga Santa Cruz	3
9894	CHASQUI	ALICIA	C.I.	3302104	U. E. Raúl Salmon De La Barra	3
9895	CHASQUI CARITA	EUSEBIO	C.I.	4980714	U. E. Luis Espinal de Collpani	7
9896	CHASQUI QUENTA	ALBERTINA	C.I.	13215700	U.E. Huayna Potosí	7
9897	CHAUCA ALANOCA	ADOLFO	C.I.	5831668	Unidad Educativa Simón Bolívar	1
9898	CHAUCA ALANOCA	EDWIN RENE	C.I.	9093395	Col. Holanda	1
9899	CHAUCA CHAUCA	MARTHA	C.I.	6883450	U.E. Titicani Tucari	1
9900	CHAUCA CHOQUE	ELVIS RODRIGO	C.I.	7081350	U. E. Villa Cooperativa A	6
9901	CHAUCA CONDORI	CARMEN	C.I.	5962292	U. E. Héroes de Octubre	2
9902	CHAUCA CRUZ	EDWIN GONZALO	C.I.	4372716	U.E. Noruega	6
9903	CHAUCA ESPINOZA	DAVID	C.I.	7076523	U.E. Illimani	6
9904	CHAUCA INTIPAMPA	JHONY	C.I.	9119204	U. E. 6 de Junio de Cosmos 79	6
9905	CHAUCA LAURA	OSCAR	C.I.	8393756	U. E. Franz Tamayo de Río Seco A	8
9906	CHAUCA LOPEZ	NELSON RAMIRO	C.I.	9134282	U. E. Villa Adela Yunguyo	4
9907	CHAUCA MACEDO	ENRIQUE	C.I.	6994294	Col. Jhon F. Keneddy	6
9908	CHAUCA MAMANI	DIONICIA	C.I.	6903549	U.E. Titicani Tucari	1
9909	CHAUCA MAMANI	MILUSKA RUBIELA	C.I.	5479268	U. E. Juan Carlos Flores Bedregal	8
9910	CHAUCA MARQUEZ	DAVID MIGUEL	C.I.	6023099	U.E. Huayna Potosí	7
9911	CHAUCA PAYE	VILMA	C.I.	6065248	U. E. Juan Carlos Flores Bedregal	8
9912	CHAUCA QUENALLATA	SARAY CAROLA	C.I.	13649298	U. E. Bolivia I	3
9913	CHAUCA QUISPE	ERICA SOLEDAD	C.I.	11087409	U. E. Juan Pablo II B	3
9914	CHAUCA QUISPE	JESSICA	C.I.	16683325	U.E. Pablo Iturri Jurado B	6
9915	CHAUCA TARQUI	BERTHA	C.I.	10062722	U.E. Noruega	6
9916	CHAUCA TICONA	FANY	C.I.	6048672	U.E. Villa Tunari	9
9917	CHAUCA TUSCO	VICTOR GROVER	C.I.	9952028	U.E. Rotary Chuquiago Marca	9
9918	CHAUCA ZARATE	SONIA NANCY	C.I.	3320311	Esc. Taraco	2
9919	CHAVARRIA ALCOCER	MARIO	C.I.	4881681	U. E. Los Pinos	6
9920	CHAVARRIA CUSI	ADRIANA PAMELA	C.I.	6991012	U.E. República Dominicana	6
9921	CHAVARRIA ESPINOZA	NOEL FRANCISCO	C.I.	4252890	U.E. Néstor Paz Zamora	7
9922	CHAVARRIA FLORES	CRISTIAN MARCOS	C.I.	9073064	U.E. Artemio Camargo	1
9923	CHAVARRIA FLORES	JOSE ANTONIO	C.I.	6092783	U. E. Antonio Diaz Villamil A	3
9924	CHAVARRIA LAYME	CLARA SHEDENKA	C.I.	13845952	U.E. Ignacio Calderón Fe y Alegría I	5
9925	CHAVARRIA LIZOND	JAVIER GUSTAVO	C.I.	3625873	U.E. República del Ecuador	3
9926	CHAVARRIA PRADO	FRANZ ROGER	C.I.	3652412	U.E. Irene Nava de Castillo B	8
9927	CHAVARRIA QUISPE	YHON KEVIN	C.I.	14145777	U.E. Challana	1
9928	CHAVARRIA ROJAS	CAROLA WENDY	C.I.	6104524	U.E. La Merced B	7
9929	CHAVARRIA TEJERINA	PABLO	C.I.	12351746	U.E. República de Panamá	4
9930	CHAVARRIA TORREZ	MILAGROS ANEL	C.I.	9094232	U.E. My. Waldo Ballivián	5
9931	CHAVARRIA VILLCA	GROVER	C.I.	6670302	U. E. Antonio Diaz Villamil	2
9932	CHAVEZ	ANGELA MERCEDES	C.I.	8417509	U.E. Santa Rosa De Lima B	4
9933	CHAVEZ	GABRIELA	C.I.	8355663	Escuela Milluhuaya Alto	1
9934	CHAVEZ	JHONATAN ARIEL	C.I.	9209355	U. E. Nicolás Fernandez Naranjo	8
9935	CHAVEZ	JOSE LUIS	C.I.	13732169	U.E. Horizontes A	3
9936	CHAVEZ	JOSE MAURICIO	C.I.	13374088	U.E. Gral. José de San Martin	7
9937	CHAVEZ	LUIS FERNANDO	C.I.	9243356	U.E. Eduardo Avaroa	3
9938	CHAVEZ	MARIANA	C.I.	6135735	H.A.M. de Sorata	2
9939	CHAVEZ	OLGA	C.I.	6776886	U. E. Nazario Pardo Valle	3
9940	CHAVEZ ADUVIRI	TERESA MONICA	C.I.	6114974	U.E. Juan Lechin Oquendo	1
9941	CHAVEZ AGUILAR	ARIEL HOMERO	C.I.	8303930	U.E. República Arabe de Egipto	2
9942	CHAVEZ AGUILAR	EULALIA PAMELA	C.I.	6808651	U.E. Puerto del Rosario	8
9943	CHAVEZ AIZA	DIEGO ALEJANDRO	C.I.	7034302	U.E. Santa Maria de Los Ã¤ngeles	7
9944	CHAVEZ AJJATA	JUAN CARLOS	C.I.	4282438	U.E. Ignacio Calderón Fe y Alegría I	5
9945	CHAVEZ ALANOCA	BEATRIZ	C.I.	9889508	Colegio Chiarpata	1
9946	CHAVEZ ALANOCA	CARLA DAYANA	C.I.	9973478	U.E. Nazareno Basil Miller	3
9947	CHAVEZ ALANOCA	VITALIA	C.I.	8445901	U.E. Corapata	1
9948	CHAVEZ ALIAGA	MOISES HERNAN	C.I.	7046703	Esc. Centro Tilata	10
9949	CHAVEZ ALIAGA	VIVIANA BEATRIZ	C.I.	5970986	U.E. Santa Rosa de Lima	3
9950	CHAVEZ ALPACA	ADRIAN ALEJANDRO	C.I.	8428521	U.E. NiÃ±o Jesús Ciudad Del NiÃ±o	3
9951	CHAVEZ ALVAREZ	VICTOR JESUS	C.I.	12765858	U.E. Amor de Dios	4
9952	CHAVEZ ANGULO	DAYNA YARA	C.I.	5714777	Unidad Educativa Simon Bolivar	3
9953	CHAVEZ APATA	MARIEL	C.I.	9195297	Esc. Unid Edu. Palos Blancos	5
9954	CHAVEZ APAZA	ELISEO	C.I.	6044037	U.E. República de Cuba	6
9955	CHAVEZ APAZA	FLORA	C.I.	10042182	U. E. Franz Tamayo de Río Seco A	8
9956	CHAVEZ APAZA	MARGOT	C.I.	9887606	U.E. Luis Espinal Camps Aeropuerto	4
9957	CHAVEZ APAZA	PAZ	C.I.	4943596	U. E. Técnico Humanístico Tambillo	1
9958	CHAVEZ APAZA	RUTH	C.I.	9230120	U.E. 23 de Marzo B	9
9959	CHAVEZ ARANA	NAYON IRIS	C.I.	8432835	U. E. Santa Ana II	2
9960	CHAVEZ ARGOLLO	JEISELY	C.I.	10912637	U.E. Villa el Carmen	3
9961	CHAVEZ ARIAS	JORGE HUMBERTO	C.I.	6759551	Unidad Educativa Mallasa	2
9962	CHAVEZ ARIAS	MIRNA KATHERINE	C.I.	10918781	U.E. Union Europea A	9
9963	CHAVEZ ARUQUIPA	MARILIN	C.I.	6872293	U.E. Luis Espinal Camps Nro 1	5
9964	CHAVEZ AVERARI	MIRCO SERGIO	C.I.	10100721	U.E. Fátima	3
9965	CHAVEZ BALBOA	LOURDES CAROLA	C.I.	4913567	U.E. Adrián Castillo Nava B	8
9966	CHAVEZ BALDERRAMA	S

No.	Apellidos	Nombres	Tipo Doc.	Doc. Identidad	Recinto	Mesa
9997	CHAVEZ CHONO	JOSUE SAGIR	C.I.	9006153	Col. Nal. Mixto Teoponte	1
9998	CHAVEZ CHONO	MARIBEL	C.I.	9158536	U.E. Uyapi	1
9999	CHAVEZ CHOQUE	FANNY ROXANA	C.I.	8422171	U.E. Corapata	1
10000	CHAVEZ CHOQUE	GABRIELA	C.I.	13992264	U.E. Puerto Mejillones Ciudad Satelite	9
10001	CHAVEZ CHOQUE	IMELDA	C.I.	13025294	U.E. Horizontes A	4
10002	CHAVEZ CHOQUE	JAVIER	C.I.	14486847	Colegio Chiarpata	1
10003	CHAVEZ CHOQUE	JUANA	C.I.	6044452	U.E. Porvenir de CaÃ±uma	1
10004	CHAVEZ CHOQUE	MAGALY	C.I.	13828134	U.E. República de Japón	3
10005	CHAVEZ CHOQUE	MERY IVON	C.I.	6972985	U. E. Flora Perez de Saavedra	2
10006	CHAVEZ CHOQUEHUANCA	JOAN ABAD	C.I.	6967469	Esc. Centro Tilata	10
10007	CHAVEZ CHUCA	IVAN	C.I.	8341590	U.E. Hugo Chavez Frías	3
10008	CHAVEZ CHUCUYA	VIRGINIA	C.I.	9889413	U.E. República Dominicana	6
10009	CHAVEZ CHUQUIMIA	MERY FLORA	C.I.	4773573	Colegio Ballivian	9
10010	CHAVEZ CHURATA	LANIA	C.I.	9131507	U. E. San Felipe	1
10011	CHAVEZ CHURATA	RODRIGO FIDEL	C.I.	13211508	U.E. Simón Bolívar	5
10012	CHAVEZ CHURATA	SONIA	C.I.	7082866	U.E. Ernesto Che Guevara	7
10013	CHAVEZ COAJERA	MERY MONICA	C.I.	6132991	U.E. Rosario	2
10014	CHAVEZ COARITE	MARY LUZ	C.I.	13879604	Col. Jhon F. Keneddy	6
10015	CHAVEZ CONDE	MODESTO CALIXTO	C.I.	4771572	U. E. 16 de Febrero A	8
10016	CHAVEZ CONDORI	CIPRIANO	C.I.	4300292	U.E. EspaÃ±a	7
10017	CHAVEZ CONDORI	CUPERTINO	C.I.	9889396	Col. San Francisco De Padua	2
10018	CHAVEZ CONDORI	JHONNY MARTIN	C.I.	13694320	U.E. Ingavi	7
10019	CHAVEZ CONDORI	MARTIN	C.I.	10011896	Escuela Milluhuaya Alto	1
10020	CHAVEZ CONDORI	PABLO MARCOS	C.I.	6173929	Unidad Educativa Simon Bolivar	3
10021	CHAVEZ CONDORI	PASCUAL	C.I.	14536443	Escuela Huilacunca	1
10022	CHAVEZ CONDORI	ROGER FRANCISCO	C.I.	9160577	U.E. Simón Rodriguez CarreÃ±o	5
10023	CHAVEZ CONDORI	WILMER RUDDY	C.I.	4901265	Escuela Superior de Formación de Maestros Simón Bolívar	3
10024	CHAVEZ COPA	NOEMI	C.I.	9117594	U. E. El Progreso A	10
10025	CHAVEZ CORONEL	JASSON EVER	C.I.	6137709	U.E. My. Waldo Ballivián	5
10026	CHAVEZ CRUZ	GROVER	C.I.	6033057	U.E. Gran BretaÃ±a	6
10027	CHAVEZ CRUZ	VIRGINIA	C.I.	2512689	U.E. Mcal. Andrés de Santa Cruz	7
10028	CHAVEZ CUSSY	OMAR	C.I.	6789682	U.E. Eduardo Abaroa III	5
10029	CHAVEZ DIAZ	HUGO	C.I.	10040820	Colegio Don Bosco	1
10030	CHAVEZ DURAN	PRISCILLA SELENE	C.I.	6110742	U.E. Dora Schmidt A	4
10031	CHAVEZ ESCOBAR	FRANCISCA	C.I.	10902171	U.E. San Miguel de Alpacoma	1
10032	CHAVEZ ESCOBAR	JESSIE MONICA	C.I.	4302265	U.E. Eduardo Abaroa III	5
10033	CHAVEZ ESCOBAR	MILENA ADELAYDA	C.I.	8343117	U.E. 1ro de Mayo	8
10034	CHAVEZ ESCOBAR	PAULA SUSANA	C.I.	12641338	U. E. 16 de Febrero A	8
10035	CHAVEZ FERNANDEZ	GILDA PALMIRA	C.I.	4821028	U.E. Cristo Rey	5
10036	CHAVEZ FLORES	ALEX MARVIN	C.I.	12481608	U.E. Genoveva Ríos	5
10037	CHAVEZ FLORES	FRANCISCO	C.I.	8313211	U.E. 1ro de Mayo	8
10038	CHAVEZ FLORES	MARGARITA	C.I.	7091308	U. E. Gil Tapia Rada	5
10039	CHAVEZ FLORES	VICTORIA RITA	C.I.	4258132	U.E. Rafael Mendoza Castellón B	5
10040	CHAVEZ GALIAS	HUGO ALEJANDRO	C.I.	6896847	U.E. Héroes del Pacifico	5
10041	CHAVEZ GAMEZ	LUIS DOMINGO	C.I.	8405211	U.E. Fátima	3
10042	CHAVEZ GODOY	XIMENA KARINA	C.I.	4983979	U. E. Walter Alpire Duran A	8
10043	CHAVEZ GOMEZ	PAMELA LESLIE	C.I.	4920614	U.E. Saint Peter's	2
10044	CHAVEZ GOMEZ	REYNA FAVIANA	C.I.	6962252	U.E. Libertad Nro 1	4
10045	CHAVEZ GONZALES	RONALD GERARDO	C.I.	6137801	U.E. Victor Paz Estensoro	5
10046	CHAVEZ GUARACHI	VILMA	C.I.	9949149	U.E. Ecológico Los Pinos B	7
10047	CHAVEZ GUTIERREZ	ISRAEL AHMAD	C.I.	10088881	U. E. Sergio Suarez Figueroa	7
10048	CHAVEZ GUTIERREZ	KEVIN DAVID	C.I.	10927333	U.E. Luis Espinal Camps Nro 1	6
10049	CHAVEZ GUTIERREZ	SAMUEL	C.I.	9877161	U.E. Jupapina	2
10050	CHAVEZ GUTIERREZ	SILVIA GABRIELA	C.I.	6812929	(Cárcel) Recinto Penitenciario San Pedro de La Paz	1
10051	CHAVEZ HUALLPA	FRANCO	C.I.	7078308	Colegio Chiarpata	1
10052	CHAVEZ HUALLPA	JUAN WILSON	C.I.	8356949	Escuela Catavi	1
10053	CHAVEZ HUANCA	ISABEL JULIETA	C.I.	4023282	U.E. Santa Rosa De Lima B	4
10054	CHAVEZ HUARINO	EDEN	C.I.	8339335	U. E. San Vicente de Paul Fe y Alegría	7
10055	CHAVEZ HUAYTA	BENJAMIN	C.I.	9256566	U. E. Siatha	1
10056	CHAVEZ INTIPAMPA	ANGELICA	C.I.	6894681	Esc. Simon Bolivar	1
10057	CHAVEZ IRUSTA	MARIA WARA	C.I.	6829307	U. E. Franz Tamayo Nro. 3	6
10058	CHAVEZ JEMIO	MARGOT JAQUELINE	C.I.	6086810	U. E. Heriberto Guillen Pinto	4
10059	CHAVEZ JUAREZ	JHON LISANDRO	C.I.	12782437	U.E. Victor Paz Estensoro	5
10060	CHAVEZ KEA	JIMENA	C.I.	9067955	H.A.M. de Sorata	2
10061	CHAVEZ LA FUENTE	ANDRES HASSLER	C.I.	9916295	U.E. Bautista Canadiense	2
10062	CHAVEZ LAURA	ARIEL	C.I.	13245558	U.E. San José Fe y Alegría	9
10063	CHAVEZ LAURA	MIRIAM NELLY	C.I.	7007378	U.E. Alto De La Alianza	4
10064	CHAVEZ LAYME	YERSY JHOJAR	C.I.	11077522	U.E. Corapata	1
10065	CHAVEZ LIMACHI	BANIA LUZ	C.I.	4757023	U.E. Martin Cardenas Hermosa C	12
10066	CHAVEZ LIMACHI	GERMAYHONI NICOL	C.I.	9199371	U. E. Marien Garten A	5
10067	CHAVEZ LIMACHI	SANDRA SOLEDAD	C.I.	6011082	U.E. San José Fe y Alegría	9
10068	CHAVEZ LOPEZ	LUIS ANDRES	C.I.	4917691	U.E. My. Waldo Ballivián	5
10069	CHAVEZ LOVERA	JEFFREY	C.I.	10919720	U.E. Miguel de Cervantes Saavedra	3
10070	CHAVEZ LOZA	GENESIS LIN	C.I.	9879252	U.E. San Francisco de la Tercera Orden	2
10071	CHAVEZ LUCANA	ROSICELA	C.I.	9944440	U.E. Illimani	6
10072	CHAVEZ LUCERO	ROSA RUTH	C.I.	2665903	U.E. Corapata	2
10073	CHAVEZ LUNA	JULIAN AUGUSTO	C.I.	4280461	U.E. Huayna Potosí	7
10074	CHAVEZ MACHACA	AGUSTINO	C.I.	4277167	U.E. Franz Tamayo	4
10075	CHAVEZ MACHACA	JUAN	C.I.	5956624	U.E. Sayhuani	1
10076	CHAVEZ MACHACA	SIMON	C.I.	6144889	U.E. Soto Pata	1
10077	CHAVEZ MACHICADO	JHON	C.I.	9894675	U.E. Villa el Carmen	3
10078	CHAVEZ MACHICADO	MERCEDES PATRICIA	C.I.	4317985	U.E. Eduardo Abaroa III	6
10079	CHAVEZ MAMANI	AGUSTINA HORTENCIA	C.I.	9204089	Nucleo Escolar Upinuaya	1
10080	CHAVEZ MAMANI	FAVIANA ELENA	C.I.	4365673	U.E. San Martín de Porres	8
10081	CHAVEZ MAMANI	GLADYS NANCY	C.I.	7013978	U.E. Villa Patarani	1
10082	CHAVEZ MAMANI	HANS FILDER	C.I.	6141953	Col. Jhon F. Keneddy	6
10083	CHAVEZ MAMANI	JIMENA	C.I.	9067362	U. E. Sergio Suarez Figueroa	7
10084	CHAVEZ MAMANI	JULIA CARMEN	C.I.	7008251	U.E. José Antonio Paredes Candia	12
10085	CHAVEZ MAMANI	KEVIN GABRIEL	C.I.	12392025	U.E. Holanda	12
10086	CHAVEZ MAMANI	ROGELIO	C.I.	6053334	U.E. Las Delicias A	4
10087	CHAVEZ MAMANI	SANDRA LUZ	C.I.	9152465	U.E. Libertad Nro 1	4
10088	CHAVEZ MAMANI	WILMER	C.I.	9861685	U.E. Alto De La Alianza	4
10089	CHAVEZ MAMANI	YUDALICIO	C.I.	6726770	U.E. Rosemary G. de Barrientos	3
10090	CHAVEZ MARCA	POLICARPIO	C.I.	2389713	Esc. 18 de Noviembre	6
10091	CHAVEZ MARQUEZ	MICHAEL FERNANDO	C.I.	14778971	U.E. Mcal. Andrés de Santa Cruz	7
10092	CHAVEZ MARTINEZ DE LA VIA	ESTEFANY	C.I.	8438127	Escuela Industrial Superior Pedro Domingo Murillo	4
10093	CHAVEZ MAYTA	NATTY MERCEDES	C.I.	7012442	U. E. Oscar Alfaro B	5
10094	CHAVEZ MENA	SERGIO MARTIN	C.I.	4284064	Centro de Capacitacion Inti Paxsi	2
10095	CHAVEZ MENDOZA	SHADEM	C.I.	6936177	U.E. Lejna	1
10096	CHAVEZ MOLINA	PAULA ANDREA	C.I.	4305601	U.E. Franco Boliviano	9
10097	CHAVEZ MOLLO	SANDRA	C.I.	6765718	U.E. República Bolivariana de Venezuela	3
10098	CHAVEZ MONTES	JOSE LUIS	C.I.	6024426	U. E. Walter Alpire Duran A	8
10099	CHAVEZ MORALES	LUCY MARCELA	C.I.	4287100	U.E. Hugo Dávila A	6
10100	CHAVEZ MORALES	VERLIS GABRIELA	C.I.	12420977	U.E. Puerto Rico	4
10101	CHAVEZ MURILLO	RICARDO ALBERTO	C.I.	9110180	U.E. 6 de Junio	6
10102	CHAVEZ NEGRETE	DIEGO GABRIEL	C.I.	14342103	U.E. Domingo Savio A	3
10103	CHAVEZ NIEVES	ALISON MARIEL	C.I.	10072785	U. E. Ecológico 25 de Julio A	5
10104	CHAVEZ NINA	ALFREDO	C.I.	8794545	Plaza Principal 16 de Julio	1
10105	CHAVEZ ORTIZ	VANIA	C.I.	12361425	U.E. Túpac Katari	2
10106	CHAVEZ PABON	EDWIN	C.I.	4279447	U.E. René Barrientos OrtuÃ±o	4
10107	CHAVEZ PACA	PAOLA CELESTE	C.I.	12795597	U. E. Madre Maria Federica	4
10108	CHAVEZ PACASI	EDWIN PASCUAL	C.I.	6768312	U.E. Vicente Tejada	5
10109	CHAVEZ PAMURI	NOIMI	C.I.	9244423	U.E. Chasquipampa A	8
10110	CHAVEZ PATTY	WILSON	C.I.	8430322	U.E. Villa Tunari	9
10111	CHAVEZ PATZI	OSCAR	C.I.	6926960	U.E. Tte. Cnel. Max Toledo	1
10112	CHAVEZ PERALTA	FEDERICO	C.I.	12412497	Escuela Jose Manuel Pando	4
10113	CHAVEZ PERSONA	REYNAN	C.I.	7078820	U.E. Sagrada Familia	2
10114	CHAVEZ PINTO	DAVID	C.I.	10932632	U. E. Yunguyo Fe y Alegría B	6
10115	CHAVEZ PINTO	SERGIO ADRIAN	C.I.	10954760	U.E. Saint Peter's	2
10116	CHAVEZ POMA	JUANA ANGELICA	C.I.	5471281	U.E. Juvenal Mariaca B	7
10117	CHAVEZ POMA	PABLO SILVERIO	C.I.	6165560	U.E. Don Bosco de Pampahasi A	5
10118	CHAVEZ PORTUGAL	EDUARDO	C.I.	9493012	U.E. Mercedes Elio De Rivero B	6
10119	CHAVEZ QUISBERT	CARLOS ISMAEL	C.I.	7094022	U.E. 27 de Mayo A	7
10120	CHAVEZ QUISBERT	ELVIN SAUL	C.I.	12424237	U.E. Puerto del Rosario	8
10121	CHAVEZ QUISPE	ALAN ANTONY	C.I.	10069299	U.E. 12 de Octubre	5
10122	CHAVEZ QUISPE	ALEXANDER VICTOR	C.I.	14244831	U.E. Martin Cardenas Hermosa C	12
10123	CHAVEZ QUISPE	ANGEL	C.I.	12971539	(Cárcel) Recinto Penitenciario San Pedro de La Paz	1
10124	CHAVEZ QUISPE	DIONICIO	C.I.	7025867	U.E. Tupac Katari	4
10125	CHAVEZ QUISPE	EDWIN	C.I.	9993636	U.E. Jaime Zenobio Escalante	3
10126	CHAVEZ QUISPE	GLODO WALLY	C.I.	10003737	U. E. República de Francia B	2
10127	CHAVEZ QUISPE	HUGO	C.I.	3367655	U.E. Corapata	2
10128	CHAVEZ QUISPE	JANETH	C.I.	8264722	U.E. Mcal. Andrés de Santa Cruz	7
10129	CHAVEZ QUISPE	SAMUEL CARLOS	C.I.	12862250	U.E. San José I	4
10130	CHAVEZ QUISPE	VANESSA	C.I.	10067726	U.E. Mcal. Antonio Jose de Sucre	7
10131	CHAVEZ QUISPE	WILSON	C.I.	6125350	U.E. Villa Tunari	9
10132	CHAVEZ QUISPE	YAQUELIN	C.I.	8347831	U. E. Nicolás Fernandez Naranjo	8
10133	CHAVEZ RAMIREZ	DANIA ELY	C.I.	6737877	Colegio Mariscal Santa Cruz	4
10134	CHAVEZ RAMOS	BEATRIZ ADRIANA	C.I.	9151124	U.E. Copacabana C	7
10135	CHAVEZ RAMOS	MICHELLE	C.I.	15087570	U.E. Franz Tamayo	4
10136	CHAVEZ RAMOS	SILVIA MARIA	C.I.	4908290	U.E. San José Fe y Alegría	10
10137	CHAVEZ RELOVA	EMMA ELVIRA	C.I.	4852817	U.E. 1ro de Mayo	8
10138	CHAVEZ REYES	MIREYA NORKA	C.I.	8344190	U. E. Sergio Suarez Figueroa	8
10139	CHAVEZ ROJAS	ANTONIO JOSE	C.I.	3479515	U. E. Cnl. Max Toledo	6
10140	CHAVEZ SAAVEDRA	YESENIA LAURA	C.I.	8291183	U.E. Holanda	12
10141	CHAVEZ SANCHEZ	JHOSEP YMANOL	C.I.	9911691	U. E. Cnl. Max Toledo	6
10142	CHAVEZ SANCHEZ	WALTER	C.I.	7016587	U.E. Huayna Potosí	7
10143	CHAVEZ SANDOVAL	KAREM DANIELA	C.I.	4950489	U.E. San Ignacio	4
10144	CHAVEZ SARMIENTO	RODRIGO	C.I.	8385047	U.E. Simón Bolívar	1
10145	CHAVEZ SEA	GUILLERMINA GISELA	C.I.	4297685	Sub Alcaldía San Antonio	2
10146	CHAVEZ SEQUEIROS	CARLA MILENKA	C.I.	4957134	U.E. Puerto Mejillones Ciudad Satelite	9
10147	CHAVEZ SINKA	ALFONZO	C.I.	8334753	U.E. 3 de Mayo B	7
10148	CHAVEZ SINKA	MONICA	C.I.	4870172	U. E. Cuerpo de Cristo Fe y Alegría	4
10149	CHAVEZ SIRPA	ANGEL	C.I.	4921203	U.E. Puerto del Rosario	8
10150	CHAVEZ SURI	HERMINIA	C.I.	11068648	U. E. El Progreso A	10
10151	CHAVEZ TACCO	JUAN CARLOS	C.I.	10934451	U.E. San Martín de Porres	8
10152	CHAVEZ TACCO	SONIA	C.I.	6861717	U.E. San Martín de Porres	8
10153	CHAVEZ TAMBO	JUSTO RUBIÃ'O	C.I.	4253320	U. E. Juan Carlos Flores Bedregal	8
10154	CHAVEZ TANCARA	IVER	C.I.	12510788	U.E. Tejada Triangular	3
10155	CHAVEZ TANCARA	MAURO	C.I.	11063572	U.E. San Luis	6
10156	CHAVEZ TARQUI	LEONARDA	C.I.	6184743	U.E. Narciso Campero	1
10157	CHAVEZ TARQUI	LUCIO MOISES	C.I.	6178251	U.E. Narciso Campero	1
10158	CHAVEZ TICONA	ALEJANDRO	C.I.	10923981	U.E. Bicentenario La Paz	3
10159	CHAVEZ TICONA	LUCIA	C.I.	3406059	U. E. Los Pinos	6
10160	CHAVEZ TICONA	WILMA	C.I.	6148719-1J	U. E. Luis Espinal de Collpani	7
10161	CHAVEZ TIPOLA	DIMELSA	C.I.	5943839	U.E. Sagrado Corazón de Jesús	6
10162	CHAVEZ TOLA	FABIAN ALDO	C.I.	6765355	U. E. 16 de Julio de Mapiri	5
10163	CHAVEZ TOLEDO	ANDREA ALEJANDRA	C.I.	7209017	U.E. Vicente Donoso Torres A	4
10164	CHAVEZ URIMO	ERIKA DAMARYS	C.I.	8381654	Col. Jhon F. Keneddy	7
10165	CHAVEZ URRUTIA	ERICK GUIDO	C.I.	4935300	U.E. Santa Rosa Grande	1
10166	CHAVEZ VALENCIA	DAYANA	C.I.	13493743	U.E. Vicente Tejada	5
10167	CHAVEZ VARGAS	GROVER	C.I.	9258765	U.E. Villa Tunari	9
10168	CHAVEZ VARGAS	HEIDY LAURA	C.I.	7032632	U. E. San Vicente de Paul Fe y Alegría	7
10169	CHAVEZ VARGAS	JANNETH	C.I.	6989083	U. E. Walter Alpire Duran A	8
10170	CHAVEZ VEGA	SANTOS DAVID	C.I.	3355934	Instituto Tecnológico Ayacucho	9
10171	CHAVEZ VELASQUEZ	JHONNY YENCIN	C.I.	6767181	U.E. 24 de Junio A	6
10172	CHAVEZ VILLACORTA	ESTRELLA EVELIN	C.I.	9958525	U.E. Elizardo Perez	5
10173	CHAVEZ VILLAFUERTE	ESTEFANI GABRIELA	C.I.	12672829	U.E. Mercedes Elio De Rivero B	6
10174	CHAVEZ VILLANUEVA	ROGER HUGO	C.I.	4823138	Esc. Franz Tamayo	1
10175	CHAVEZ VILLARREAL	RUIZ GONZALO	C.I.	8406656	U. E. 1ro de Mayo de Charopampa	2
10176	CHAVEZ VINO	LOURDES CECILIA	C.I.	6038830	U.E. Primavera B	2
10177	CHAVEZ YANARI	RIGALDO	C.I.	13318692	U. E. Nazario Pardo Valle	3
10178	CHAVEZ YUJRA	DINA LUZ	C.I.	6844089	U.E. Illimani	9
10179	CHAVEZ YUJRA	JUAN EDGAR	C.I.	9989053	Sede Social Carpani	1
10180	CHAVEZ YUJRA	SUSANA HORTENCIA	C.I.	8301890	U.E. República Dominicana	6
10181	CHAVEZ ZURITA	CAROLINA	C.I.	7389827	U.E. Americano Obrajes	5
10182	CHAYÑA CRUZ	JUAN RENE	C.I.	14450558	U. E. Ecológico 25 de Julio A	5
10183	CHECA COCARICO	ALENIA	C.I.	8409932	Sede Social Villa El Carmen	1
10184	CHECA CRUZ	SERAFINA	C.I.	7293805	Escuela Central Uyuni	1
10185	CHECA MAMANI	NICOLE YANINA	C.I.	14483908	U. E Ave María Fundación Manos Abiertas Virgen de la Natividad	9
10186	CHECA QUISPE	OLIVIA NENA	C.I.	9115073	U.E. Ricardo José Bustamante A	1
10187	CHECA VALLE	MARTHA BARBARA	C.I.	4796661	U.E. Puerto del Rosario	8
10188	CHEJE CALLE	RUTH ESTHER	C.I.	11072915	Esc. Rene Barrientos Ortuno	6
10189	CHEJO ACHO	MARIA INES	C.I.	7077257	U.E. Gran BretaÃ±a	6
10190	CHEJO ALANOCA	MADELEIN ISABEL	C.I.	9104843	U. E. Litoral A	3
10191	CHEJO ARANIBAR	MARIA ISABEL	C.I.	13547978	U.E. Alto De La Alianza	4
10192	CHEJO CALLE	LUCIO	C.I.	5953115	Esc. Eduardo Avaroa	1
10193	CHEJO CALLE	YOEL	C.I.	13854624	U.E. Ernesto Che Guevara	7
10194	CHEJO CARLO	MARCELINA	C.I.	6825040	Colegio Don Bosco	2
10195	CHEJO CARLO	TEREZA	C.I.	6983673	Colegio Don Bosco	2
10196	CHEJO COCARICO	ROMER ALBIN	C.I.	9204798	Colegio Don Bosco	2
10197	CHEJO HUARANCA	GIMENA MARIBEL	C.I.	9135160	U. E. Bolivia I	3
10198	CHEJO MAMANI	ROSA VICTORIA	C.I.	6989701	U.E. República de Cuba	6
10199	CHEJO QUISPE	ERLAN	C.I.	9932662	Colegio Don Bosco	2
10200	CHEKA QUISPE	ROXANA	C.I.	12989143	U. E. Bautista Saavedra	13
10201	CHENCO YUJRA	BRYAN JOSEP	C.I.	9162629	U.E. Genoveva Ríos	5
10202	CHIARA ACARAPI	VIRGINIA DARIA	C.I.	4967582	U.E. Villa Tunari	9
10203	CHIARA APAZA	ANA	C.I.	14782582	U.E. Ernesto Che Guevara	7
10204	CHIARA ARENAS	ELMER	C.I.	11088291	Escuela Santa Rosa de Quilo Quilo	1
10205	CHIARA ARUQUIPA	RAQUEL MICHEL	C.I.	12991713	U. E. República de Italia	5
10206	CHIARA BARRERA	AHMED	C.I.	4817165	U.E. Martin Cardenas Hermosa C	12
10207	CHIARA CARTAGENA	HANSS RODRIGO	C.I.	10916962	U. E. Nicolás Fernandez Naranjo	8
10208	CHIARA CHAVEZ	SANTUSA	C.I.	6813516	U. E. San Roque	11
10209	CHIARA FLORES	MIRIAN	C.I.	4841060	U.E. German Busch	2
10210	CHIARA HUANCA	GONZALO	C.I.	7074709	U. E. Bautista Saavedra	13
10211	CHIARA LIMACHI	VICTOR	C.I.	6808126	Casa de Gobierno de Suapi	1
10212	CHIARA LUQUE	JOSUE JHORDY	C.I.	11108354	U. E. 6 de Junio de Cosmos 79	7
10213	CHIARA MAMANI	BENEDICTO	C.I.	6903068	U.E. Sagrada Familia	2
10214	CHIARA NINA	CAROL JHESSICA	C.I.	13438784	U.E. Holanda	13
10215	CHIARA PAJSI	JULIANA	C.I.	6808524	Esc. Seccional Cancanani	1
10216	CHIARA PAJSI	RENE	C.I.	8266197	Esc. Seccional Cancanani	1
10217	CHIARA PARY	KEILA NAOMI	C.I.	7084268	U.E. Néstor Paz Zamora	8
10218	CHIARA PATTZI	ANTONIA	C.I.	9866543	U. E. Villa Cooperativa A	6
10219	CHIARA PATTZI	LIZBETH TANIA	C.I.	12864824	Esc. Rene Barrientos Ortuno	6
10220	CHIARA QUISPE	PAMELA ROMINA	C.I.	8356621	U. E. Bautista Saavedra	13
10221	CHIARA RONDANO	GREGORIO	C.I.	9253412	Colegio Pasarani	1
10222	CHICO CHOQUEHUANCA	JUANA ZAIDA	C.I.	4934494	Colegio Nacional Mixto Huatajata	1
10223	CHICO LOZA	MARINA	C.I.	5940900	U.E. Villa Tunari	9
10224	CHICO QUINO	HAROLD IAN	C.I.	13264736	U.E. Rafael Mendoza Castellón B	6
10225	CHIGUA HUAYTA	RAMIRO AGUSTIN	C.I.	6084428	U.E. Jupapina	2
10226	CHIGUA INCAPOMA	GUALBERTO WALDO	C.I.	4800798	Esc. Nemecio Ayala	1
10227	CHIGUA SANTANDER	MARIEL DAYRA	C.I.	13213706	U.E. Ave María Fundación Manos Abiertas Virgen de la Natividad	9
10228	CHIHUA	ELVIRA PATRICIA	C.I.	6758653	U.E. Illimani	9
10229	CHIJO LAIME	JHONNY LEONEL	C.I.	7065593	U. E. San Roque	11
10230	CHIJO MAMANI	LAURA CRISTINA	C.I.	14770499	U. E. Lucio Velasco Flores	2
10231	CHILA COPA	LIN ANGEL	C.I.	11096857	U.E. Santiago I	4
10232	CHILE ALCAZAR	JAMMIL ROBERTO	C.I.	6982688	U.E. 6 de Junio	6
10233	CHILE ARISPE	RODRIGO ALBERTO	C.I.	7041266	U. E. San Miguel	2
10234	CHILE COAQUIRA	LISSET TAMAR	C.I.	4888097	U.E. Santa Rosa De Lima B	4
10235	CHILE MAMANI	EVER ALEXANDER	C.I.	6656733	Sede Social Litoral	1
10236	CHILLO CALAMANI	RAOMIR OSCAR	C.I.	4804456	U. E. República de Francia B	2
10237	CHILLO CHAMBI	GLORIA	C.I.	10074008	U.E. Huayna Potosí	7
10238	CHILLO QUISPE	ABRAHAM	C.I.	4935568	U. E. República de Francia B	2
10239	CHILLO QUISPE	CELSO	C.I.	4284373	U.E. Pablo Zarate Villca	2
10240	CHIMA CORNEJO	WALDO	C.I.	7037724	U.E. La Paz	4
10241	CHIMA MAMANI	NAOLY FERMIN	C.I.	9247213	U.E. Bolivia	4
10242	CHIMA MENDOZA	GRECIA JUANA	C.I.	9219683	U.E. Los Andes	4
10243	CHIMA NACHO	SAREL	C.I.	9440671	U.E. Tarapaca Junthuma B	8
10244	CHINAHUANCA CALLISAYA	ERLAND IVAN	C.I.	14244216	U. E. San Simón de Ayacucho A	2
10245	CHINAHUANCA PEREZ	CARLOS ARIEL	C.I.	14008455	Esc. Evaristo Valle	8
10246	CHINARI	ELMER	C.I.	12988282	U.E. Trapicheponte	1
10247	CHINARI CUALICO	LISBET	C.I.	11085470	U.E. Agustín Aspiazu	4
10248	CHINARI MANGO	JEIDY	C.I.	5705171	Sede Social	2
10249	CHINARI MARUPA	CRISTIAN	C.I.	12180216	Escuela Villa Fatima	1
10250	CHINARI MARUPA	WALTER	C.I.	12576202	Escuela Villa Fatima	1
10251	CHINARI MIRO	ANA MARIA	C.I.	9988137	U.E. Villa Concepción	1
10252	CHINARI SALAZAR	GABRIEL	C.I.	9937825	U.E. Trapicheponte	1
10253	CHINCHE CHOQUE	HELEN SARAI	C.I.	14008913	Esc. Evaristo Valle	8
10254	CHINCHE FORONDA	DEYMAR	C.I.	13378243	Colegio Ballivian	9
10255	CHINCHE MERLO	GUISEL JHANIRA	C.I.	16177519	U. E. Cosmos 79	1
10256	CHINCHE NINACHOQUE	FREDDY	C.I.	6741746	U.E. 1ro de Mayo	1
10257	CHINCHE QUISPE	WILFREDO	C.I.	6059689	U.E. 1ro de Mayo	1
10258	CHINCHERO ALVAREZ	AYLIN MAURICIA	C.I.	8331027	U.E. Irene Nava de Castillo B	8
10259	CHINCHERO CALLATA	NILDA	C.I.	9984120	U.E. Capacasi	1
10260	CHINCHERO CHAGUA	ALFREDO ABRAN	C.I.	6141923	U.E. Pablo Iturri Jurado B	6
10261	CHINCHERO QUISBERT	KEVIN NELSON	C.I.	14701312	U.E. Cristiano Vida Nueva	4
10262	CHINCHERO VERGARA	IGNACIO	C.I.	8298641	U.E. Eliodoro Camacho de Mocomoco	1
10263	CHINCHEROS ZUAZO	MELISSA GABRIELA	C.I.	8462629	U. E. Antonio Diaz Villamil A	3
10264	CHINCHI APAZA	NORMA	C.I.	11071507	U.E. Ingavi	7
10265	CHINCHI PATON	SALOME	C.I.	10089397	U.E. 5 de Mayo	1
10266	CHINDARI PINTO	SANDRA CRISTINA	C.I.	4319252	U.E. 24 de Junio A	7
10267	CHINICA CAYUBA	ORGELINA	C.I.	10844241	U.E. San Juan de Pojponendo	1
10268	CHINO	MICHAEL ONAN	C.I.	9073910	U.E. Villa Patarani	1
10269	CHINO	SIMON	C.I.	3309294	Unidad Educativa Batalla De Ingavi	1
10270	CHINO ADUVIRI	FABIO	C.I.	11062602	U.E. José Ballivian de Hichu

No.	Apellidos	Nombres	Tipo Doc.	Doc. Identidad	Recinto	Mesa
10300	CHINO CHURA	ZULMA	C.I.	8443146	U.E. Ernesto Che Guevara	7
10301	CHINO CONDORI	ASCENCIA	C.I.	4919087	Sede Social de Cusicancha	2
10302	CHINO CONDORI	DAVID CARLOS	C.I.	4302625	U.E. Holanda	13
10303	CHINO CONDORI	FRANCKLIN	C.I.	10936868	U. E. Gil Tapia Rada	5
10304	CHINO CONDORI	JHIMY	C.I.	11076416	(Cárcel) Recinto Penitenciario San Pedro de La Paz	2
10305	CHINO CONDORI	OBDULIA	C.I.	9966311	U.E. Ecológico Los Pinos B	7
10306	CHINO CORDERO	GIOVANNY	C.I.	14303735	U.E. Joaquin Herrman de Villa ApaÃ±a	2
10307	CHINO ESCOBAR	HECTOR RAUL	C.I.	4794730	U.E. Bolivia Mar B	4
10308	CHINO ESCOBAR	MARCO ANTONIO	C.I.	7065691	U.E. República Bolivariana de Venezuela	3
10309	CHINO GARCIA	FRANCISCA	C.I.	6184668	Nucleo Esc. Central Enequella	1
10310	CHINO HILARI	RONALD	C.I.	10084504	Colegio Macamaca	1
10311	CHINO HUACANIQUE	PAMELA	C.I.	9200361	U.E. Los Andes	4
10312	CHINO HUANACU	DEMETRIO	C.I.	4884526	U.E. Araca Torre Pampa	1
10313	CHINO HUANCA	WILMA	C.I.	6929725	U.E. Emma Vásquez de Arce	1
10314	CHINO HUAYHUA	BRAYAN ALEX	C.I.	10925821	U.E. Libertad en las Américas	8
10315	CHINO HUAYTA	LOURDES	C.I.	8438428	Col. Nemesio Aliaga Benavente	1
10316	CHINO ILAQUITA	JUAN	C.I.	4867191	U. E. El Progreso A	10
10317	CHINO JIMENEZ	PAOLA PAMELA	C.I.	9248487	U.E. Republica de Francia	7
10318	CHINO JUSTO	GONZALO	C.I.	5976599	Colegio Macamaca	1
10319	CHINO KEA	SOTERA	C.I.	5994676	Col. Juan XXIII	2
10320	CHINO LAGUNA	FANNY MARGARITA	C.I.	2450526	U.E. Eduardo Abaroa III	6
10321	CHINO LAURA	FEDERICO	C.I.	4260697	U.E. 25 de Julio Senkata A	8
10322	CHINO LAURA	INES	C.I.	5997834	Colegio Franz Tamayo	1
10323	CHINO LAURA	PONCIANO	C.I.	4243168	U.E. EspaÃ±a	8
10324	CHINO LIMACHI	JOSE DANIEL	C.I.	12542052	U.E. Tejada Triangular	3
10325	CHINO LIMACHI	WILTER	C.I.	13182243	Esc. N. Lerco	1
10326	CHINO LLIULLI	ROBERTO	C.I.	8264275	U. E. Abraham Reyes Fe y Alegría	3
10327	CHINO LOPEZ	ALVARO	C.I.	6953577	U.E. José Antonio Paredes Candia	12
10328	CHINO MACHACA	MARIA LOLA	C.I.	4903862	Esc. Remolinos	1
10329	CHINO MACHACA	VENANCIA VILMA	C.I.	12511614	U.E. Franz Tamayo	1
10330	CHINO MAMANI	ABIGAIL PAOLA	C.I.	6989175	U.E. Daniel Sanchez Bustamante II	7
10331	CHINO MAMANI	ADEMAR	C.I.	7083802	U.E. 27 de Mayo A	7
10332	CHINO MAMANI	DANIELA ALIZON	C.I.	14292427	U.E. Nazario Pardo Valle	3
10333	CHINO MAMANI	DIANA PATRICIA	C.I.	13211578	U.E. Republica De Italia	3
10334	CHINO MAMANI	FRANCISCA	C.I.	5976622	U.E. 18 de Diciembre B	4
10335	CHINO MAMANI	GLADYS	C.I.	8419582	Casa Social	1
10336	CHINO MAMANI	HENRY YOSIMAR	C.I.	7090893	U. E. ChaÃ±ocahua	6
10337	CHINO MAMANI	IVAN DAYNOR	C.I.	6191058	U. E. La Merced A	1
10338	CHINO MAMANI	IVAN ROMAN	C.I.	4811437	U.E. Union Europea A	10
10339	CHINO MAMANI	JASMIN REBECA	C.I.	12736576	U.E. Nazario Pardo Valle	3
10340	CHINO MAMANI	JUAN CARLOS	C.I.	13436413	U.E. Juan Capriles	4
10341	CHINO MAMANI	LEONCIO MARCOS	C.I.	6154958	U.E. Santa Rosa De Lima B	4
10342	CHINO MAMANI	MARISOL	C.I.	12450321	U.E. Néstor Paz Zamora	8
10343	CHINO MAMANI	MAXIMO	C.I.	5941635	U.E. Juan José Torrez Gonzales B	5
10344	CHINO MAMANI	WILLIAM VICENTE	C.I.	6053858	U.E. Calama	8
10345	CHINO MARCA	HERNAN ALEX	C.I.	13993105	U.E. Atipiris	4
10346	CHINO NINA	JOSE LUIS	C.I.	9167863	Col. Ayo Ayo	2
10347	CHINO NINA	ROSALIA	C.I.	6958116	Col. Ayo Ayo	2
10348	CHINO PACAZA	WILSON	C.I.	8370475	U.E. Mercedes Elio De Rivero B	6
10349	CHINO PACOLLA	GEMA	C.I.	9954864	U. E. Franz Tamayo de Río Seco A	8
10350	CHINO PAJARITO	ELENA	C.I.	3324821	U.E. Jaime Zenobio Escalante	3
10351	CHINO PALMA	MAGNO EDWIN	C.I.	5954830	U.E. 18 de Diciembre B	4
10352	CHINO PAÑUNI	GRACIELA	C.I.	10041180	Esc. Viliroco	5
10353	CHINO POMA	ELIAS	C.I.	8795141	U. E. ChaÃ±ocahua	6
10354	CHINO POMA	RUYLER	C.I.	7084058	U.E. Bolivia	1
10355	CHINO QUELCA	PAOLA	C.I.	9969826	U.E. Calama	8
10356	CHINO QUIROGA	ROGER FERNANDO	C.I.	9874461	U.E. Alto De La Alianza	4
10357	CHINO QUISBERT	BELEN NAYDELIN	C.I.	12737391	U.E. Pablo Zarate Villca	2
10358	CHINO QUISPE	ADAM ISRAEL	C.I.	13737007	U.E. Unión Huiri	1
10359	CHINO QUISPE	ERICA	C.I.	14289883	U. E. Jichuhuaya	1
10360	CHINO QUISPE	JAVIER	C.I.	11085730	U. E. Soracachi	1
10361	CHINO QUISPE	JESSICA	C.I.	8368367	U.E. La Merced B	7
10362	CHINO QUISPE	KEVIN DAMIAN	C.I.	12575162	U.E. 3 de Mayo B	7
10363	CHINO QUISPE	MARIA	C.I.	4805745	U.E. Sergio Mauricio Villegas A	5
10364	CHINO RAMIREZ	VICTOR	C.I.	6836024	U.E. Héroes del Pacifico	5
10365	CHINO RAMOS	CLEMENTE	C.I.	9185558	U.E. Eloy Alvarez Plata de Chirca	1
10366	CHINO RAMOS	CRISTHIAN DANNY	C.I.	8933282	U.E. Villa Imperial	2
10367	CHINO RAMOS	VIRGINIA	C.I.	6993714	Colegio Antofagasta	1
10368	CHINO SOLIZ	ADELA	C.I.	3543201	U.E. Santos Marca Thola	1
10369	CHINO TARQUI	ABEL	C.I.	8343108	U. E. San Javier de Fe y Alegría	2
10370	CHINO TARQUI	YESSICA IVON	C.I.	8372424	U.E. 27 de Mayo A	8
10371	CHINO VARGAS	IVAN	C.I.	9078239	U. E. Jichuhuaya	1
10372	CHINO VASQUEZ	ESTHER ROSAISELA	C.I.	9935180	U.E. Simón Bolívar	5
10373	CHINO VICHINI	YOVANA	C.I.	9916878	Unidad Educativa San Marcos	2
10374	CHINO VILALO	MARCO ANTONIO	C.I.	9184237	U. E. Bolivia I	3
10375	CHINO YUCRA	EVA BEATRIZ	C.I.	9193535	U.E. Llipi Llipi	1
10376	CHINO YUJRA	LUIS EDUARDO	C.I.	4309540	U.E. Chasquipampa A	8
10377	CHINTO AGUILAR	MIGUEL ANGEL	C.I.	9075225	Unidad Educativa Viscachani	1
10378	CHIÑICA TAYO	ROMELIA	C.I.	9106029	Esc. Franz Tamayo	1
10379	CHIPANA	JULIA	C.I.	4915066	Unidad Educativa Italaque	1
10380	CHIPANA	NATIVIDAD	C.I.	4900378	U.E. Cristo Rey San Luis Fe y Alegría	6
10381	CHIPANA ACHOCALLA	EDILSON WILDER	C.I.	9874434	U.E. Tarapaca Junthuma B	9
10382	CHIPANA ALI	JUANA JUSTINA	C.I.	6042953	U. E. 16 de Febrero A	9
10383	CHIPANA ALI	ROSALIA	C.I.	9137252	U. E. Curva Pucara	1
10384	CHIPANA ALIAGA	JULIO	C.I.	7069392	U. E. Franz Tamayo de Río Seco A	8
10385	CHIPANA APAZA	MILENCA ANDREA	C.I.	13181993	Escuela Anquimoa	1
10386	CHIPANA APAZA	VIRGINIA	C.I.	6075875	U.E. Tupac Katari	4
10387	CHIPANA ARCANI	BEATRIZ	C.I.	7083841	U.E. Bolivia Mar B	4
10388	CHIPANA AROSTEGUI	JAEL SOFIA	C.I.	11108129	U.E. Francisco de Miranda B	5
10389	CHIPANA ARUQUIPA	JUAN WILFREDO	C.I.	4773083	Col. Batallon Colorados	4
10390	CHIPANA ARUQUIPA	MARIVEL NIEVES	C.I.	8446041	U. E. El Progreso A	10
10391	CHIPANA ARUQUIPA	OBED	C.I.	10080243	Colegio Daniel Sanchez Bustamante	2
10392	CHIPANA BUSTOS	TEODORA ERMA	C.I.	6144039	Sede Social	1
10393	CHIPANA CADENA	ANGEL	C.I.	8301390	U.E. José Antonio Paredes Candia	12
10394	CHIPANA CADILLO	RUTH MARIANA	C.I.	12575180	U.E. 6 de Junio	1
10395	CHIPANA CALLE	MARIA LIZ	C.I.	9880792	U.E. Rotary Chuquiago Marca	9
10396	CHIPANA CALLE	SAIMON EZEQUIEL	C.I.	11060781	U.E. Carlos Palenque Aviles Dolores F	3
10397	CHIPANA CALLISAYA	DIANA	C.I.	14050063	U. E. San Antonio	1
10398	CHIPANA CANAVIRI	MOISES ADRIAN	C.I.	12544370	Centro de Alto Rendimiento Educativo CARE	1
10399	CHIPANA CAPA	ELIZABETH	C.I.	4821858	U.E. Las Delicias A	4
10400	CHIPANA CARDENAS	EDUARDO	C.I.	5944807	Esc. German Busch	3
10401	CHIPANA CARI	CRISTIAN JOSE	C.I.	8323288	U.E. Holanda	13
10402	CHIPANA CASTILLO	YESSICA	C.I.	9905670	U.E. Topater	6
10403	CHIPANA CHAMBI	MARLINY VANEZA	C.I.	11353002	Colegio Azambo	1
10404	CHIPANA CHAMBY	MARIA EUGENIA	C.I.	12393571	U.E. San José Fe y Alegría	10
10405	CHIPANA CHINO	EDITH ROSS	C.I.	8301306	U.E. Naciones Unidas	1
10406	CHIPANA CHIPANA	BETZABET	C.I.	8418497	Escuela Calama	1
10407	CHIPANA CHIPANA	DANIEL	C.I.	6817016	U.E. German Busch	2
10408	CHIPANA CHIPANA	EULALIA	C.I.	4784152	U.E. Gral. Armando Escobar Uria	2
10409	CHIPANA CHIPANA	FANNY JESSICA	C.I.	7060792	U. E. Ecológico 25 de Julio A	5
10410	CHIPANA CHIPANA	HUGO ANTONIO	C.I.	9357522	Esc. Roberto Pabon	6
10411	CHIPANA CHIPANA	SANTOS WALTER	C.I.	4379962	U.E. Adrián Castillo Nava B	8
10412	CHIPANA CHIPANA	VIVIANA	C.I.	6025339	Esc. Vicenta Juariste Eguino	2
10413	CHIPANA CHUQUIMIA	EVELIN GISELA	C.I.	10087325	U.E. Juan José Torrez Gonzales B	5
10414	CHIPANA CHURQUI	ANTONY	C.I.	13849348	U.E. Sajonia II	1
10415	CHIPANA CLAROS	JANNETH	C.I.	8432275	U.E. Daniel Sanchez Bustamante II	8
10416	CHIPANA CONDORI	GONZALO	C.I.	6096411	Unidad Educativa Compi	1
10417	CHIPANA CONDORI	ROSARIO MERCEDES	C.I.	4841307	U.E. Santa Maria de Los Ã¡ngeles	7
10418	CHIPANA CONDORI	ROXANA JAEL	C.I.	6729182	U.E. Marcelo Quiroga Santa Cruz	3
10419	CHIPANA CORANI	DAVID WILDON	C.I.	8460241	Unidad Educativa Mallasa	2
10420	CHIPANA CORTEZ	MARIA ALICIA	C.I.	10016991	U.E. La Paz B	2
10421	CHIPANA CRUZ	LUCIA	C.I.	4977107	U.E. Atipiris	4
10422	CHIPANA CRUZ	MARIA LUZ	C.I.	13085570	Unidad Educativa Franz Tamayo	1
10423	CHIPANA CRUZ	NORA BETTY	C.I.	9141575	U.E. Rosa Kroeber Vda. de Carpio	2
10424	CHIPANA CUSI	GLADYS	C.I.	6106693	U.E. Rafael Mendoza Castellón B	6
10425	CHIPANA CUSI	MARIA PAULA	C.I.	8426262	U.E. Santiago I	4
10426	CHIPANA CUSSI	DORIS	C.I.	9063949	Colegio Inicua Alto	2
10427	CHIPANA CUTIPA	JAZMINE ANGELA	C.I.	9904922	U.E. Bethesda	4
10428	CHIPANA ESCOBAR	JHONNY	C.I.	4296292	U.E. Achumani	11
10429	CHIPANA ESCOBAR	VICTORIA SALOME	C.I.	12454639	U.E. Católico Mercedes B	4
10430	CHIPANA FLORES	CRISTIAN REYNALDO	C.I.	14417056	U. E. Marien Garten A	5
10431	CHIPANA FLORES	ELISEO	C.I.	4254809	U.E. Ecológico Los Pinos B	7
10432	CHIPANA FLORES	JHESENIA	C.I.	13741918	U.E. José Antonio Paredes Candia	12
10433	CHIPANA FLORES	SEVERA FELICIDAD	C.I.	6842824	U.E. Jach'a Uru	4
10434	CHIPANA GARCIA	ANGELA	C.I.	16486930	U.E. Sagrado Corazón de Jesús	6
10435	CHIPANA GONZALES	MIRIAM JUANA	C.I.	6187603	U.E. Agustín Aspiazu	4
10436	CHIPANA GUACHALLA	LUIS RENE	C.I.	6062668	U. E. Juan Carlos Flores Bedregal	8
10437	CHIPANA GUARACHI	JUAN	C.I.	9974493	U.E. 23 de Marzo B	9
10438	CHIPANA GUZMAN	OTILIA	C.I.	6767652	U.E. Callisaya	1
10439	CHIPANA HERRERA	IVAN	C.I.	7080400	U.E. San José Fe y Alegría	10
10440	CHIPANA HUANCA	CARMEN	C.I.	14153868	Colegio Jose Ballivian	1
10441	CHIPANA HUAYHUA	ABRAHAM FREDDY	C.I.	13506276	U. E. San Roque	12
10442	CHIPANA HUAYLLUCO	BRAYAN	C.I.	11075726	U. E. Marquirivi	3
10443	CHIPANA JARRO	VLADIMIR MELEAN	C.I.	8305665	U.E. Cristal A	5
10444	CHIPANA JIMENEZ	DEYSI	C.I.	8447758	U. E. 16 de Febrero A	9
10445	CHIPANA JUSTO	MILENCA	C.I.	9964197	U.E. Victor Centellas	1
10446	CHIPANA KASA	SONIA	C.I.	6063799	Esc. Centro Tilata	10
10447	CHIPANA LAURA	FABIANA	C.I.	10020657	U. E. Ulla Ulla	2
10448	CHIPANA LAURA	JUAN ALEX	C.I.	2689003	U. E. República de Italia	5
10449	CHIPANA LAURA	LUIS FERNANDO	C.I.	13297643	U. E. República Popular de China	7
10450	CHIPANA LAURA	MARIA ELENA	C.I.	4244037	U.E. Rafael Pabón	6
10451	CHIPANA LAURA	SONIA	C.I.	6985386	U.E. 13 de Junio	1
10452	CHIPANA LAURA	WILSON	C.I.	12672766	Unidad Educativa Simón Bolívar	1
10453	CHIPANA LIFONSO	ROMEL	C.I.	10064016	U.E. Rotary Chuquiago Marca	9
10454	CHIPANA LIMA	RICARDO	C.I.	5958401	Colegio Inicua Alto	2
10455	CHIPANA LIMACHI	FELIX PEDRO	C.I.	6062384	U. E. Bautista Saavedra	13
10456	CHIPANA LIMACHI	JOSE LUIS	C.I.	4895644	U.E. Caracas A	3
10457	CHIPANA LIMACHI	LALO ELMER	C.I.	12574554	U. E. Luis Espinal de Collpani	8
10458	CHIPANA LLANQUE	EDWIN	C.I.	6829796	Col. Jhon F. Keneddy	7
10459	CHIPANA LOPEZ	DIEGO JOSE	C.I.	6027398	U. E. Fernando Nogales Castro Fe y Alegría	6
10460	CHIPANA LUNA	JHAZMIN NOELIA	C.I.	9112251	U.E. Boliviano del Sur	3
10461	CHIPANA MACIAS	LIZBETH YULISSA	C.I.	11070807	U. E. San Miguel	2
10462	CHIPANA MAMANI	ALEXIS BENJAMIN	C.I.	12736104	U.E. Boliviano del Sur	3
10463	CHIPANA MAMANI	ALVARO JUNIOR	C.I.	10928569	U.E. José Santos Vargas I	4
10464	CHIPANA MAMANI	CIPRIANO	C.I.	4257703	U.E. República de Cuba	7
10465	CHIPANA MAMANI	CLAUDIA STEFANY	C.I.	9070709	U.E. Interandino Boliviano	1
10466	CHIPANA MAMANI	FREDDY EDGAR	C.I.	9247111	U. E. Bautista Saavedra	13
10467	CHIPANA MAMANI	GERMAN WILLIAM	C.I.	3486840	U.E. Libertad Nro 1	4
10468	CHIPANA MAMANI	LEONARDO	C.I.	5992503	U.E. 27 de Mayo A	8
10469	CHIPANA MAMANI	MARIBEL	C.I.	13408493	U. E. Villa Cooperativa A	7
10470	CHIPANA MAMANI	MARY	C.I.	6824191	U.E. Tupac Katari	4
10471	CHIPANA MAMANI	MAYELYN ARIANA	C.I.	13732383	U.E. San Luis	6
10472	CHIPANA MAMANI	MELANIA ROSMERY	C.I.	4939575	U.E. Franz Tamayo	1
10473	CHIPANA MAMANI	RAFAEL	C.I.	4832961	U.E. Ricardo José Bustamante A	1
10474	CHIPANA MAMANI	RONALD JIMMY	C.I.	4874471	U. E. Nicolás Fernandez Naranjo	8
10475	CHIPANA MAMANI	RONEL	C.I.	6910127	U.E. Túpac Katari	2
10476	CHIPANA MAMANI	WILDER	C.I.	9141759	Unidad Educativa Franz Tamayo	1
10477	CHIPANA MAMANI	WILLIAM SERGIO	C.I.	9901421	U.E. Irene Nava de Castillo B	9
10478	CHIPANA MANZANEDA	SANDRA	C.I.	9888063	U.E. Holanda	13
10479	CHIPANA MAYTA	ESTELA	C.I.	4300853	U.E. Republica de Francia	7
10480	CHIPANA MAYTA	MELVY JHADIRA	C.I.	14926188	U.E. San Martín de Porres	9
10481	CHIPANA MENDOZA	FULGENCIA	C.I.	8422611	Escuela Central Cascachi	1
10482	CHIPANA MENDOZA	IVAN ANGEL	C.I.	10098177	Escuela Central Cascachi	1
10483	CHIPANA MENDOZA	MARCO ANTONIO	C.I.	9138229	Escuela Central Cascachi	1
10484	CHIPANA MENDOZA	MARIA CRISTINA	C.I.	8286274	Col. Nacional Mixto Copacabana	4
10485	CHIPANA MOLLEHUANCA	RIGOBERTO	C.I.	8317827	U.E. Nucleo Alejandro Perez	1
10486	CHIPANA MOLLISACA	MARY JHOVANA	C.I.	6812033	U.E. Irene Nava de Castillo B	9
10487	CHIPANA MOLLISACA	SARAH ANTONIA	C.I.	9086428	Plaza 26 de Octubre	1
10488	CHIPANA MONTECINOS	JAMIL RAMIRO	C.I.	8264145	U.E. Gral. Jose Manuel Pando	2
10489	CHIPANA NACHO	LIDIA	C.I.	6853609	U.E. Bolívar Municipal	4
10490	CHIPANA NINA	SONIA	C.I.	8368042	U. E. Lucio Velasco Flores	2
10491	CHIPANA OROPEZA	NADIR LIBIA	C.I.	8433980	U.E. Union Europea A	10
10492	CHIPANA OSCO	CLARIBEL KANDY	C.I.	6843343	U.E. La Paz B	2
10493	CHIPANA PACO	EZEQUIEL NICOLAS	C.I.	10922584	Sede Social Caja Ferroviaria	2
10494	CHIPANA PACO	JESSICA NICOLE	C.I.	11060838	U.E. Santa Maria de Los Ã¡ngeles	7
10495	CHIPANA PACO	JUAN NORBERTO	C.I.	4301741	Esc. Mcal. Andres De Santa Cruz	1
10496	CHIPANA PACO	VICTORIA	C.I.	6154338	U.E. Puerto del Rosario	8
10497	CHIPANA PACOSILLO	ROLANDO	C.I.	6777498	U.E. La Merced B	7
10498	CHIPANA PAREDES	JULIO	C.I.	6147903	U. E. Litoral A	4
10499	CHIPANA PAREDES	RICARDO	C.I.	6163158	U.E. Maria Auxiliadora I	3
10500	CHIPANA PARI	MARTHA	C.I.	7051892	Colegio Tupak Katari De Conchacollo	1
10501	CHIPANA PATTY	FELIPA ELVIRA	C.I.	5481963	Col. Batallon Colorados	4
10502	CHIPANA PAUCARA	MARIA	C.I.	6032721	U. E. Fernando Nogales Castro Fe y Alegría	6
10503	CHIPANA PAUCARA	NANCY	C.I.	3447874	U.E. Gran Poder B	4
10504	CHIPANA PAUCARA	VLADIMIR	C.I.	7084217	U.E. Gran BretaÃ±a	6
10505	CHIPANA PERALTA	JUAN	C.I.	12870048	Esc. Unid Edu. Palos Blancos	5
10506	CHIPANA PILLCO	FABIOLA	C.I.	9120662	U.E. José Antonio Paredes Candia	12
10507	CHIPANA PINTO	CAROLINA DANIELA	C.I.	13695646	U. E. Raúl Salmón de la Barra	3
10508	CHIPANA PRADO	JEANNET SANDRA	C.I.	9198742	Unidad Educativa Viscachani	1
10509	CHIPANA QUILLA	NANCY HONORIA	C.I.	9899141	Esc. Central Pillapi	2
10510	CHIPANA QUISPE	ANGEL AMADEO	C.I.	4982709	U.E. Simón Bolívar	5
10511	CHIPANA QUISPE	CONSTANTINO	C.I.	6871958	U. E. Bautista Saavedra	14
10512	CHIPANA QUISPE	ISAAC	C.I.	7023864	Colegio Jhonn F. Kennedi	1
10513	CHIPANA QUISPE	IVAN ARIEL	C.I.	8431570	Colegio Azambo	1
10514	CHIPANA QUISPE	IVER YERSON	C.I.	7064255	U.E. Villa Tunari	10
10515	CHIPANA QUISPE	JAVIER	C.I.	6781415	U. E. Puerto Mejillones	1
10516	CHIPANA QUISPE	JHERSON ANTONI JESUS	C.I.	13761777	U.E. Daniel Sanchez Bustamante II	8
10517	CHIPANA QUISPE	JIMENA ARMINDA	C.I.	5982207	U. E. Copacabana Fe y Alegría	5
10518	CHIPANA QUISPE	LUIS MIGUEL	C.I.	10021188	U.E. Villa Tunari	10
10519	CHIPANA QUISPE	MICHAELA SANTA	C.I.	8300819	U.E. Adolfo Costa Du Rels	7
10520	CHIPANA QUISPE	MIREYA	C.I.	12363133	U.E. Dora Schmidt A	5
10521	CHIPANA QUISPE	RITA	C.I.	6855810	U.E. Valle Hermoso	3
10522	CHIPANA QUISPE	ROMULO JOEL	C.I.	6178326	U. E. Central Hichocollo	1
10523	CHIPANA QUISPE	SAMUEL	C.I.	6652191	U.E. Ecológico Los Pinos B	7
10524	CHIPANA RAMIREZ	CRISPIN	C.I.	8432171	Casa de Gobierno	1
10525	CHIPANA RAMIREZ	DELINA	C.I.	9085925	U.E. Chiarumani	1
10526	CHIPANA RAMIREZ	FANNY	C.I.	9962434	Casa de Gobierno	1
10527	CHIPANA RAMIREZ	FANNY GRACIELA	C.I.	8418948	Casa de Gobierno	1
10528	CHIPANA RAMIREZ	HECTOR	C.I.	9085966	Casa de Gobierno	1
10529	CHIPANA RAMIREZ	HERNAN	C.I.	4379653	U.E. Union Europea A	10
10530	CHIPANA RAMIREZ	MARIBEL VERONICA	C.I.	8418947	Esc. Roberto Pabon	6
10531	CHIPANA RAMIREZ	OSCAR VIDAL	C.I.	9074917	Unidad Educativa Uni	2
10532	CHIPANA RAMIREZ	RONALD EMILIO	C.I.	10030854	U.E. Simón Bolívar	5
10533	CHIPANA RAMOS	ELSA	C.I.	6794893	Colegio Mariscal Santa Cruz	4
10534	CHIPANA RAMOS	HERLAN JHONATAN	C.I.	9902502	U.E. Santa Rosa Grande	1
10535	CHIPANA RAMOS	IRMA	C.I.	9178748	Colegio Mariscal Santa Cruz	4
10536	CHIPANA RAMOS	LIZBETH WICEL	C.I.	13149511	U.E. Huayna Potosí	8
10537	CHIPANA RAMOS	MARIA ELENA	C.I.	9092458	Casa de Gobierno	1
10538	CHIPANA RAMOS	ROSALINDA	C.I.	10079009	Sede Social	1
10539	CHIPANA RODRIGUEZ	JIMENA	C.I.	10091210	Escuela Anquimoa	1
10540	CHIPANA RONQUILLO	RICHARD	C.I.	6850210	U.E. Adrián Castillo Nava B	8
10541	CHIPANA ROSA	HUGO	C.I.	10945793	Colegio Ballivian	9
10542	CHIPANA ROSAS	LUZ MARIA	C.I.	6015512	U. E. Brasil	6
10543	CHIPANA SAIRE	VICTOR HUGO	C.I.	8260630	U. E. San Roque	12
10544	CHIPANA SARAVIA	JOEL CESAR	C.I.	9953527	U.E. Nazareno Basil Miller	3
10545	CHIPANA SILES	MEL JHENIFER	C.I.	8406169	Unidad Educativa Pedro Domingo Murillo	1
10546	CHIPANA SIRPA	JOEL	C.I.	13396175	U.E. Nueva Tilata	3
10547	CHIPANA TICONA	HENRY AGDEN	C.I.	3472965	U.E. Brig. My. Remberto Tapia	4
10548	CHIPANA TICONA	ISABEL YOANA	C.I.	10069777	U.E. Puerto Mejillones Ciudad Satelite	9
10549	CHIPANA TICONA	NELSON FREDY	C.I.	6171292	U.E. Néstor Paz Zamora	8
10550	CHIPANA TINTAYA	FERNANDO	C.I.	4897691	U. E. Abraham Reyes Fe y Alegría	3
10551	CHIPANA TITO	EFRAIN HUGO	C.I.	8385852	U.E. Túpac Katari	2
10552	CHIPANA TITO	ISABEL	C.I.	3438659	U.E. Don Bosco de Pampahasi A	5
10553	CHIPANA TITO	JUAN CARLOS	C.I.	8262826	U.E. Puerto de Guaqui	6
10554	CHIPANA TITO	MATILDE	C.I.	4897694	U.E. Túpac Katari	2
10555	CHIPANA TITO	NANCY	C.I.	7017163	U.E. Túpac Katari	2
10556	CHIPANA TOLA	DELICIA	C.I.	5970550	U. E. Club de Leones Nro. 2	7
10557	CHIPANA TORRES	RONALD ADOLFO	C.I.	4812746	U. E. Club de Leones Nro. 2	7
10558	CHIPANA TORREZ	GUSTAVO	C.I.	16850748	U.E. Topater	4
10559	CHIPANA UBARAS	LUISA ANTONIA	C.I.	3429268	U.E. 6 de Junio	6
10560	CHIPANA VARGAS	JUAN MARTIN	C.I.	9104496	U.E. Cristo Rey San Luis Fe y Alegría	6
10561	CHIPANA VASQUEZ	JUAN JAVIER	C.I.	7068691	U.E. Topater	6
10562	CHIPANA VASQUEZ	LUIS FERNANDO	C.I.	7068692	U.E. Topater	6
10563	CHIPANA VASQUEZ	OMAR CRISTHIAN	C.I.	5967418	U. E. Cnl. Max Toledo	6
10564	CHIPANA VELASCO	GRECIA GRETZEL	C.I.	6822898	U.E. Union Europea A	10
10565	CHIPANA VERA	ARIEL NORMAN	C.I.	10787853	U.E. Sagrado Corazón de Jesús	6
10566	CHIPANA WARISTE	JAVIER RENE	C.I.	5487620	U.E. Soncachi Chico	1
10567	CHIPANA YANARICO	MARIA EUGENIA	C.I.	9891639	Colegio Don Bosco	2
10568	CHIPANA YAPUCHURA	JORGE	C.I.	3403562	U.E. Tupac Katari	4
10569	CHIPANA YUJRA	OLGA	C.I.	4835980	U. E. Copacabana Fe y Alegría	5
10570	CHIPANA ZARATE	MARCELA	C.I.	6132749	U.E. Rose Marie Galindo de Barrientos	11
10571	CHIPANA ZARATE	XIMENA	C.I.	8287415	U.E. Rose Marie Galindo de Barrientos	11
10572	CHIPANA ZENTENO	ROSMER	C.I.	4756495	Colegio Jhonn F. Kennedi	1
10573	CHIPANI LOPEZ	SHAMIR FEISHAL	C.I.	9163935	U.E. Pablo Iturri Jurado B	7
10574	CHIQUIPA CALLISAYA	NOEMI	C.I.	8402863	U. E. República Popular de China	7
10575	CHIQUIPA CONDORI	CARLA	C.I.	6825097	U.E. Pablo Iturri Jurado B	7
10576	CHIQUIPA CONDORI	GUALBERTO	C.I.	10030075	Colegio Jose Ballivian	1
10577	CHIQUIPA CRUZ	CLEMENTE	C.I.	4992018	Sede Social	1
10578	CHIQUIPA FERNANDEZ	SHIRLEY	C.I.	9872800	U.E. 27 de Mayo A	8
10579	CHIQUIPA GARCIA	BRIGIDA	C.I.	9125294	U.E. Mcal. José Ballivián D	5
10580	CHIQUIPA MAMAN

No.	Apellidos	Nombres	Tipo Doc.	Doc. Identidad	Recinto	Mesa
10603	CHIRI QUISPE	JULEIDA	C.I.	6801022	Tec. Humanista Pocoata Grande	1
10604	CHIRI QUISPE	PAOLA	C.I.	12863604	U.E. Copacabana C	7
10605	CHIRI QUISPE	RUFINA	C.I.	6781397	U. E. Oscar Alfaro B	5
10606	CHIRI QUISPE	VIRGINIA	C.I.	7000390	U. E. Raúl Salmón de la Barra	3
10607	CHIRI TICONA	ALEJANDRO	C.I.	6725498	Polifuncional San Isidro	2
10608	CHIRI TICONA	SORAIDA	C.I.	5988682	U.E. Delia Gambarte de Quezada A	2
10609	CHIRI VEGA	ALEJANDRO ZENON	C.I.	2692425	U.E. Villa Callapa	3
10610	CHIRI VILLARPANDO	YHEYMMY LIZHETH	C.I.	4743433	U.E. Vicente Donoso Torres A	5
10611	CHIRI YUPANQUI	MIGUEL ANGEL	C.I.	12639864	U.E. Rafael Pabón	6
10612	CHIRI ZULETA	HENRY	C.I.	7078000	U.E. Noruega	6
10613	CHIRI ZULETA	VLADIMIR	C.I.	9950612	U. E. Bautista Saavedra	14
10614	CHIRINO ALI	VICTOR	C.I.	6959142	U. E. 21 de Septiembre SeÃ±or de Lagunas	2
10615	CHIRINO APAZA	DIEGO	C.I.	9934622	U. E. Venezuela	3
10616	CHIRINO CHAMIZO	MARCIAL	C.I.	14244881	U.E. Elizardo Perez	6
10617	CHIRINO CONDORI	MARY IVANIA	C.I.	6177515	U.E. Mcal. Andrés de Santa Cruz	8
10618	CHIRINO DURAN	MARCOS	C.I.	6996782	U.E. Brasilia	5
10619	CHIRINO LUNA	ZULEMA ROSA	C.I.	9184082	U. E. Antonio Diaz Villamil	3
10620	CHIRINO MAMANI	RUBEN	C.I.	13310349	U.E. Callamarca	1
10621	CHIRINO QUINTEROS	MARILUZ	C.I.	6070556	U.E. Villa Tunari	10
10622	CHIRINOS AGUIRRE	VALERIA NICOL	C.I.	9107188	U. E. Luis Ernest CBN A	2
10623	CHIRINOS AMPA	FILOMENA	C.I.	6014071	Esc. Ladislao Cabrera	1
10624	CHIRINOS APAZA	CHRISTIAN RUDDY	C.I.	13051950	U.E. 6 de Junio	6
10625	CHIRINOS DELGADO	DORIAN RUBEN	C.I.	10089025	U.E. Santiago I	4
10626	CHIRINOS FERNANDEZ	ADEMAR	C.I.	8394791	Esc. Ladislao Cabrera	1
10627	CHIRINOS FLORES	LIMBERT BRAYAN	C.I.	13735998	U.E. Holanda	13
10628	CHIRINOS HUAMPU	ALVARO	C.I.	12799217	U.E. Luis Espinal Camps Aeropuerto	4
10629	CHIRINOS HUANCA	MIRIAM MARTHA	C.I.	3476203	Colegio Nacional Mixto Huatajata	2
10630	CHIRINOS LOAYZA	KIANA KATRINA	C.I.	13828737	U.E. Villa el Carmen	3
10631	CHIRINOS MAMANI	BLANCA JHENNY	C.I.	9211846	Esc. Ladislao Cabrera	1
10632	CHIRINOS MAMANI	KAREN ROCIO	C.I.	9921433	U.E. Irene Nava de Castillo B	9
10633	CHIRINOS MAMANI	OMAR	C.I.	9113644	Esc. Ladislao Cabrera	2
10634	CHIRINOS MAMANI	SONIA	C.I.	6070713	Esc. Ladislao Cabrera	2
10635	CHIRINOS MEDRANO	JARED HAIR	C.I.	15299460	U.E. Copacabana C	7
10636	CHIRINOS MERMA	VICTOR	C.I.	6927099	U.E. Nacional Litoral	2
10637	CHIRINOS QUISPE	ELIODORO	C.I.	6748477	Col. Jhon F. Keneddy	7
10638	CHIRINOS QUISPE	JIMENA	C.I.	4862732	Col. Jhon F. Keneddy	7
10639	CHIRINOS QUISPE	NEYZA MARIA	C.I.	8307906	U. E. 21 de Septiembre SeÃ±or de Lagunas	2
10640	CHIRINOS ROQUE	DEMETRIO	C.I.	6066125	U.E. Ernesto Che Guevara	7
10641	CHIRIVECHZ APAZA	FLOR ANGELA	C.I.	12863777	U. E. San Javier de Fe y Alegría	2
10642	CHITA AMUTARI	ILSEN FRENY	C.I.	9068452	Esc. Chaupy Yachay Huasi	1
10643	CHITA ICONA	ESTELA	C.I.	11099010	U.E. Torewa	1
10644	CHITA MONTENEGRO	ALIXON	C.I.	15083779	Unidad Educativa Indigena Torewa	1
10645	CHITA NATE	JOSE LUIS	C.I.	11099061	Escuela Cocochi	1
10646	CHITA VALDEZ	JORGE	C.I.	9995398	U.E. Tumupasa B	2
10647	CHIVAS ARANDA	MIGUEL ANGEL	C.I.	6855726	U. E. Heriberto Güillen Pinto	5
10648	CHIVAS CHOQUE	ALICIA	C.I.	7097264	U. E. Gil Tapia Rada	6
10649	CHIVAS CHUQUIMIA	PORFIRIO	C.I.	4314350	Escuela Industrial Superior Pedro Domingo Murillo	5
10650	CHIVAS VARGAS	VICTOR RAYMUNDO	C.I.	4989331	U. E. Marquirivi	3
10651	CHIZUCO TINTAYA	MARELYN	C.I.	14228152	U. E. Heriberto Guillen Pinto	5
10652	CHOCAMANI LLANQUE	SABINO	C.I.	9971353	U.E. EspaÃ±a	8
10653	CHOCAMANI TAQUIMALLCO	YERCO	C.I.	13339681	Unidad Educativa Simon Bolívar	3
10654	CHOCAMANI ZUÑIGA	DANIEL	C.I.	11107509	U.E. Republica De Italia	3
10655	CHOCOMO ESCOBAR	DANIEL	C.I.	14168920	Esc. N. Choro	1
10656	CHOCONAPI MALLQUI	LOURDES	C.I.	10038364	U.E. Eliodoro Camacho de Mocomoco	1
10657	CHOCONAPI MALLQUI	NORAH RUTH	C.I.	8374864	U.E. Eliodoro Camacho de Mocomoco	1
10658	CHOCONI QUINO	FORTUNATO	C.I.	6659144	Casa de Gobierno de Suapi	1
10659	CHOGAR OQUENDO	RONALD	C.I.	4919056	U.E. Copacabana C	7
10660	CHOJLLU CANLLAGUA	PEDRO	C.I.	8394047	Esc. German Busch	3
10661	CHONO CARTAGENA	LUZ NEIDE	C.I.	6760329	Escuela Jose Manuel Pando	4
10662	CHONO MONTAÑO	JHONNY	C.I.	12796291	U.E. Kelequelera	1
10663	CHONO VILLANUEVA	DARDO	C.I.	9108190	U.E. Carura B	1
10664	CHOQUE	ANGEL NAHUEL	C.I.	17305588	U.E. Juvenal Mariaca B	7
10665	CHOQUE	BEYMAR ANGEL	C.I.	15345527	U. E. Madre Maria Federica	4
10666	CHOQUE	DAVID GUSTAVO	C.I.	6729156	U.E. Adolfo Costa Du Rels	7
10667	CHOQUE	EDDY MAURICIO	C.I.	8318497	U.E. Illimani	9
10668	CHOQUE	EDWIN	C.I.	9178928	Esc. Pongo B2	1
10669	CHOQUE	JHONNY DIONICIO	C.I.	6164414	U.E. Juan José Torrez Gonzales B	5
10670	CHOQUE	JUANA	C.I.	14475905	U.E. José de San Martín	2
10671	CHOQUE	JUSTINA	C.I.	6723238	Esc. Roberto Pabon	6
10672	CHOQUE	MARIO	C.I.	3416860	Col. Tomas Katari	2
10673	CHOQUE	MONICA NOEMI	C.I.	10078912	U. E. Bautista Saavedra	14
10674	CHOQUE	ROMINA ZARELA	C.I.	6079943	U.E. Puerto del Rosario	9
10675	CHOQUE	YANNETH	C.I.	7071012	U. E. Venezuela	3
10676	CHOQUE	YUDITZA	C.I.	9082166	Col. Nacional Mixto Copacabana	4
10677	CHOQUE ACARAPI	ANGELA JUDITH	C.I.	13313726	U.E. Libertad en las Américas	9
10678	CHOQUE ACHU	ADRIAN NESTOR	C.I.	4849223	U.E. Gran BretaÃ±a	6
10679	CHOQUE ACHUMIRI	MONICA	C.I.	8372381	U.E. 3 de Mayo B	7
10680	CHOQUE ADURRE	GARY TITO	C.I.	5983186	U.E. Néstor Paz Zamora	8
10681	CHOQUE ADUVIRI	WILMA	C.I.	6787263	U.E. Tupac Amaru	3
10682	CHOQUE AGUILAR	ALEJANDRA SANDRA	C.I.	4768530	U.E. Santa Rosa De Lima B	5
10683	CHOQUE AGUILAR	ARMANDO	C.I.	10939440	U.E. 23 de Marzo B	9
10684	CHOQUE AGUILAR	BLADIMIR PABLO	C.I.	3445559	Escuela Industrial Superior Pedro Domingo Murillo	5
10685	CHOQUE AGUILAR	FELIX	C.I.	4944772	U. E. Ecológico 25 de Julio A	5
10686	CHOQUE AGUILAR	GUSTAVO ANTONIO	C.I.	8463145	U.E. Jesús Obrero Villa Esther	1
10687	CHOQUE AGUILAR	IVAN GONZALO	C.I.	4992170	U.E. Juvenal Mariaca B	7
10688	CHOQUE AGUILAR	JONATHAN FERNANDO	C.I.	9979260	U.E. Cristal A	5
10689	CHOQUE AGUILAR	LOURDES	C.I.	6920995	Casa de Gobierno	1
10690	CHOQUE AGUILAR	LUCIA LOURDES	C.I.	4824713	U.E. Jach'a Uru	4
10691	CHOQUE AGUILAR	MARIBEL	C.I.	7065153	U.E. San José Fe y Alegría	10
10692	CHOQUE AGUILAR	PETRONA	C.I.	10039643	U. E. Fuerzas Armadas De La Nación	4
10693	CHOQUE AGUILAR	SANTOS	C.I.	8318637	U.E. Adolfo Costa Du Rels	7
10694	CHOQUE AGUILAR	SEVERO	C.I.	6973856	U. E. 16 de Febrero A	9
10695	CHOQUE AGUIRRE	ANIBAL	C.I.	6725424	Esc. P. Domingo Murillo	3
10696	CHOQUE AJATA	KEVIN MANUEL	C.I.	12669258	U.E. Simón Rodriguez CarreÃ±o	5
10697	CHOQUE ALACA	WILMER	C.I.	13053847	Col. Fiscal Boliviano Cubano	1
10698	CHOQUE ALANOCA	EYNAR IVAN	C.I.	13371978	U.E. Don Bosco de Pampahasi A	5
10699	CHOQUE ALANOCA	JOSE ARIEL	C.I.	6881034	Escuela Puerto Perez	2
10700	CHOQUE ALANOCA	YESSICA	C.I.	12636800	U.E. Rafael Pabón	6
10701	CHOQUE ALAVI	ANASTACIO	C.I.	4947382	Esc. Achiri	1
10702	CHOQUE ALAVI	NANCY	C.I.	6147430	U. E. ChaÃ±ocahua	6
10703	CHOQUE ALAVI	NICOLAS	C.I.	4986709	Esc. Villa Chocorosi	1
10704	CHOQUE ALCON	BLANCA	C.I.	8394929	Escuela Santiago de Machaca	2
10705	CHOQUE ALCON	CARLA ROXANA	C.I.	11071289	U.E. Rotary Chuquiago Marca	9
10706	CHOQUE ALCONZ	OSCAR ALVARO	C.I.	5759612	U. E. Americano Néstor PeÃ±aranda 1	1
10707	CHOQUE ALI	VIDAL EDUARDO	C.I.	7024353	U. E. Ecológico 25 de Julio A	5
10708	CHOQUE ALVARADO	JHONNY	C.I.	13277438	U.E. 23 de Marzo B	9
10709	CHOQUE ALVAREZ	JOSE LUIS	C.I.	7415593	Escuela Aniceto Arce	1
10710	CHOQUE ALVAREZ	RUPERTA JUANA	C.I.	4949663	U.E. José Antonio Paredes Candia	13
10711	CHOQUE ANTE	MARIBEL	C.I.	14005584	U.E. Rvdo. Padre Walter Strub A	6
10712	CHOQUE ANTI	BERNARDINO	C.I.	3451469	U.E. 6 de Junio	6
10713	CHOQUE ANTI	LUORDES YOLA	C.I.	6046908	Colegio Comanche	1
10714	CHOQUE ANTONIO	PABLO MARTIN	C.I.	9881308	U.E. Mariscal Santa Cruz	3
10715	CHOQUE APAZA	ANA MARIA	C.I.	5960624	U.E. Valle Hermoso	4
10716	CHOQUE APAZA	ANTONIO ALVARO	C.I.	4306562	U.E. Puerto Rico	4
10717	CHOQUE APAZA	BENJAMIN ISRRAEL	C.I.	11087370	U. E. Juan Pablo II B	3
10718	CHOQUE APAZA	EDWIN	C.I.	4865390	U.E. 25 de Julio Senkata A	9
10719	CHOQUE APAZA	EDWIN	C.I.	6179178	U.E. Mcal. Antonio Jose de Sucre	7
10720	CHOQUE APAZA	ESPERANZA	C.I.	6903072	U.E. Mollipongo	1
10721	CHOQUE APAZA	GABRIELA LIZETH	C.I.	6099978	U. E. Villa Adela Yunguyo	4
10722	CHOQUE APAZA	GENARO	C.I.	4953159	U. E. Walter Alpire Duran A	8
10723	CHOQUE APAZA	INTI	C.I.	9929472	Colegio Hernando Siles	1
10724	CHOQUE APAZA	JHENNY	C.I.	6982169	U. E. 6 de Junio de Cosmos 79	7
10725	CHOQUE APAZA	JOEL BRAYAN	C.I.	10922111	Colegio Nacional Mixto Huatajata	2
10726	CHOQUE APAZA	JUAN	C.I.	12512378	Nucleo Ecolar Murumamani	1
10727	CHOQUE APAZA	JUAN	C.I.	14054541	Escuela Central Villamontes	1
10728	CHOQUE APAZA	KAREN ALEJANDRA	C.I.	7063431	U.E. Brasilia	5
10729	CHOQUE APAZA	MARCELO	C.I.	8352991	U.E. Chasquipampa A	9
10730	CHOQUE APAZA	MARICRUZ	C.I.	9890454	U.E. Elizardo Perez	6
10731	CHOQUE APAZA	MARITZA	C.I.	11092065	H.A.M. de Sorata	3
10732	CHOQUE APAZA	NOHEMI GRISHEL	C.I.	6185054	Sub Alcaldía San Antonio	2
10733	CHOQUE APAZA	PASCUALA	C.I.	5993215	Esc. Nucleo San Antonio de Millipa	1
10734	CHOQUE APAZA	REYNALDO HUGO	C.I.	5977081	U.E. My. Waldo Ballivián	5
10735	CHOQUE APAZA	RIMBER	C.I.	7068351	U. E. Franz Tamayo de Río Seco A	9
10736	CHOQUE APAZA	RODRIGO	C.I.	14305287	U.E. El Pedregal	2
10737	CHOQUE APAZA	ROGER	C.I.	8286650	U. E. Brasil	6
10738	CHOQUE ARCANI	FLORENTINA	C.I.	4255308	Col. Nal. Mixto Calama	1
10739	CHOQUE ARGOLLO	ELIZABETH	C.I.	8319361	Unidad Educativa Nuevos Horizontes	1
10740	CHOQUE ARIAS	JEANCARLO GIOVANNI	C.I.	9943129	U. E. John Fitzgerald Kennedy	2
10741	CHOQUE ARISACA	CRISTINA	C.I.	4284255	U.E. Holanda	13
10742	CHOQUE ARO	ALEJANDRA NOEMI	C.I.	12421870	U.E. 14 de Noviembre Paz y Unidad	4
10743	CHOQUE ARO	VIRGINIA	C.I.	4337736	Esc. Central Carazani	1
10744	CHOQUE ARRATIA	REYNALDO MAURO	C.I.	9124581	U.E. Adrián Castillo Nava B	8
10745	CHOQUE ARROYO	EMILIO	C.I.	8407965	U. E. Fuerzas Armadas De La Nación	4
10746	CHOQUE ARUNI	MAYERLY	C.I.	7002445	Esc. 18 de Noviembre	7
10747	CHOQUE ARUQUIPA	FREDDY	C.I.	9077686	Escuela Apuvillque Morocollo	1
10748	CHOQUE ARUQUIPA	JHON ELMER	C.I.	13376042	U.E. Faro Murillo	1
10749	CHOQUE ARUQUIPA	JONATHAN ADRIAN	C.I.	13088031	U.E. Alfredo Vargas B	6
10750	CHOQUE ARUQUIPA	JUAN	C.I.	4981231	Col. Batallon Colorados	4
10751	CHOQUE ARUQUIPA	OCTAVIO	C.I.	6884843	U. E. Pedro Domingo Murillo	4
10752	CHOQUE ARUQUIPA	RINA	C.I.	8337908	Escuela Apuvillque Morocollo	1
10753	CHOQUE ARUQUIPA	ROBERTO	C.I.	4181809	U.E. Boliviano Japones B	1
10754	CHOQUE AYALA	SAMUEL FREDDY	C.I.	3479717	U.E. Republica de Cuba Pacajes	2
10755	CHOQUE AYANOME	JHONATAN BRANDON	C.I.	9930899	U.E. Reino de Belgica	1
10756	CHOQUE AYANOME	LIZ MICHELLE	C.I.	9930898	U.E. Libertad en las Américas	9
10757	CHOQUE AYAVIRI	SANDRA	C.I.	13607382	U. E. ChaÃ±ocahua	7
10758	CHOQUE BALBOA	MIGUEL ANGEL	C.I.	4842298	U.E. Gran Poder B	4
10759	CHOQUE BALLON	ALEX ANTHONY	C.I.	13695822	U.E. Santiago I	4
10760	CHOQUE BALTAZAR	JOSE MANUEL	C.I.	9956693	U. E. Walter Alpire Duran A	8
10761	CHOQUE BARCO	EVER DAVID	C.I.	6848207	U.E. Mcal. Antonio Jose De Sucre A	1
10762	CHOQUE BARRIOS	JOSE LUIS	C.I.	9149667	U.E. Santa Rosa I	1
10763	CHOQUE BAUTISTA	BLADIMIR	C.I.	11542529	U.E. The Strongest	3
10764	CHOQUE BAUTISTA	DAISY	C.I.	7000445	U.E. Alto Tembladerani	1
10765	CHOQUE BAUTISTA	GUALBERTO JHONNY	C.I.	12639449	Esc. Evaristo Valle	8
10766	CHOQUE BAUTISTA	JULIA XIMENA	C.I.	9913937	U.E. Gran BretaÃ±a	6
10767	CHOQUE BELLIDO	MERY	C.I.	3466411	Col. Jhon F. Keneddy	7
10768	CHOQUE BELTRAN	ARIEL MATEO	C.I.	6131763	U.E. Bethesda	4
10769	CHOQUE BELTRAN	FABIAN JESUS	C.I.	8413324	U. E. Marien Garten A	5
10770	CHOQUE BENIQUE	DAYNOR	C.I.	13604149	Esc. Rene Barrientos Ortuno	6
10771	CHOQUE BERDEJA	WILLIAM	C.I.	10091337	U. E. Jachapampa	1
10772	CHOQUE BERNALDO	FRANCISCO	C.I.	9441920	U.E. Nacional Guanay	3
10773	CHOQUE BLANCO	ALEJANDRA ANGELICA	C.I.	13969400	U. E. Franz Tamayo de Río Seco A	9
10774	CHOQUE BLANCO	CHRISTIAN RAUL	C.I.	6891135	U. E. Eloy Ã€lvarez Plata	2
10775	CHOQUE BLANCO	LUIS	C.I.	11545232	U.E. Illimani	7
10776	CHOQUE BLANCO	RENAN	C.I.	6021362	U.E. San Juan	4
10777	CHOQUE BLANCO	RUDY MAYCOL	C.I.	14359019	U.E. San José I	5
10778	CHOQUE BLANCO	YAQUELIN ALINA	C.I.	9887574	U.E. Rotary Chuquiago Marca	9
10779	CHOQUE BOHORQUEZ	KEVIN DAYLER	C.I.	9115973	U.E. Nuestra SeÃ±ora de Fátima	3
10780	CHOQUE BURGOA	DAVID FERNANDO	C.I.	4778320	U. E. Luis Ernest CBN A	3
10781	CHOQUE BURGOA	DIEGO JOAQUIN	C.I.	9908790	U.E. José Santos Vargas I	5
10782	CHOQUE CABAS	VERONICA	C.I.	6056435	Esc. Evaristo Valle	8
10783	CHOQUE CACHACA	KAREN LIZETH	C.I.	9896630	U.E. 3 de Mayo B	7
10784	CHOQUE CALCINA	ROSA	C.I.	6836629	U.E. Villa Imperial	2
10785	CHOQUE CALIZAYA	ANGELINO	C.I.	5917767	U.E. Gral. Juan José Torres Gonzales	6
10786	CHOQUE CALIZAYA	NIMIA	C.I.	6081127	U.E. Martin Cardenas Hermosa C	12
10787	CHOQUE CALLATA	MILTON MANUEL	C.I.	5475771	U.E. Los Andes	4
10788	CHOQUE CALLE	BENIGNO	C.I.	5476537	Escuela Eduardo Avaroa	1
10789	CHOQUE CALLE	EDWIN	C.I.	6903583	U.E. Mcal. José Ballivián D	5
10790	CHOQUE CALLE	HUGO WILLIAM	C.I.	6903497	U.E. Mcal. José Ballivián A	3
10791	CHOQUE CALLE	JANAINA JUSSARA	C.I.	6913053	Esc. Roberto Pabon	6
10792	CHOQUE CALLE	JUSTO GILBERTO	C.I.	10915281	Esc. N. Lerco	1
10793	CHOQUE CALLE	MARIBEL PAMELA	C.I.	8354835	Escuela Simona Manzaneda	3
10794	CHOQUE CALLE	MARISOL	C.I.	9924326	U.E. Tarapaca Junthuma B	9
10795	CHOQUE CALLE	OSBALDO	C.I.	7090290	U.E. Tarapaca Junthuma B	9
10796	CHOQUE CALLE	SOFIA	C.I.	9248908	Esc. Centro Tilata	10
10797	CHOQUE CALLE	SONIA	C.I.	9320878	U.E. Puerto de Guaqui	6
10798	CHOQUE CALLE	WILSON	C.I.	8364762	U.E. Brasilia	5
10799	CHOQUE CALLEJAS	WILFREDO	C.I.	3485415	U.E. Tarapaca	5
10800	CHOQUE CALLISAYA	ANA CAROLINA	C.I.	14449050	U.E. Católico Mercedes B	4
10801	CHOQUE CALLISAYA	CHRISTIAN	C.I.	6942093	Esc. Centro Tilata	10
10802	CHOQUE CALLISAYA	EDDY	C.I.	4315561	U.E. San Antonio Fe y Alegría	5
10803	CHOQUE CALLISAYA	JUAN CARLOS	C.I.	9275476	U.E. Luis Espinal Camps Nro 1	6
10804	CHOQUE CALLISAYA	MARISOL MONICA	C.I.	6139472	U. E. Germán Busch A	3
10805	CHOQUE CALLIZAYA	ALEXANDER	C.I.	12450539	U. E. 16 de Febrero A	9
10806	CHOQUE CALLIZAYA	FRANZ HIBER	C.I.	9249789	U.E. 14 de Noviembre Paz y Unidad	4
10807	CHOQUE CALLIZAYA	RAMIRO	C.I.	5471844	U.E. Illimani	10
10808	CHOQUE CALUMANI	RAUL	C.I.	3362641	U. E. Bautista Saavedra	14
10809	CHOQUE CAMARGO	BRAYAN ERLAN	C.I.	13248126	U. E. Sergio Suarez Figueroa	8
10810	CHOQUE CAMARGO	PAUL EMERSON	C.I.	10922005	Col. Pedro Domingo Murillo	1
10811	CHOQUE CANAVIRI	BRAYAN	C.I.	10086278	Esc. San Luis	5
10812	CHOQUE CANAVIRI	DANIEL	C.I.	9070532	U.E. Néstor Paz Zamora	8
10813	CHOQUE CANAVIRI	ELSA	C.I.	7004260	Unidad Educativa Litoral	1
10814	CHOQUE CANAVIRI	ERICK RICHARD	C.I.	9941301	U.E. San José Fe y Alegría	10
10815	CHOQUE CANAVIRI	MARIA ISABEL	C.I.	6839977	U.E. 6 de Junio	6
10816	CHOQUE CANAVIRI	OMAR RIVALDO	C.I.	6967417	Unidad Educativa Litoral	1
10817	CHOQUE CANAZA	FELIX FERNANDO	C.I.	6146467	U.E. Vicente Tejada	5
10818	CHOQUE CANAZA	MARIA ELIZABETH	C.I.	9920009	Sede Social	1
10819	CHOQUE CANCHARI	ROLANDO	C.I.	9950530	Unidad Educativa Colliri	1
10820	CHOQUE CANDIA	ELMER YHAIR	C.I.	12833139	U.E. Unión Bolivariana	1
10821	CHOQUE CANDIA	GEORGINA YESSICA	C.I.	7010236	U.E. Illimani	10
10822	CHOQUE CANQUI	LUCIA	C.I.	5727353	Casa de Gobierno	1
10823	CHOQUE CANQUILLA	DANIELA STEPHANIE	C.I.	10903287	U.E. NiÃ±o Jesús Ciudad Del NiÃ±o	3
10824	CHOQUE CANTUTA	ESTER LIZBETH	C.I.	9919704	U.E. Villa Tunari	10
10825	CHOQUE CANUA	SANTOS	C.I.	9965480	U.E. Villa Puchuni	1
10826	CHOQUE CAÑASACA	ESMERALDA RUTH	C.I.	13630393	U.E. Noruega	7
10827	CHOQUE CAPA	AYELIN DIANA	C.I.	12927176	U.E. Republica de Francia	8
10828	CHOQUE CAPA	BELTRAN	C.I.	4975711	U. E. 16 de Febrero A	9
10829	CHOQUE CAPO	FREDDY EULOGIO	C.I.	9872474	U.E. El Alto Integración	3
10830	CHOQUE CARDENAS	GUILLERMO	C.I.	4804189	Unidad Educativa Central Quinuni	2
10831	CHOQUE CARGUANI	SAMUEL	C.I.	7051309	U.E. Puerto Mejillones Ciudad Satelite	9
10832	CHOQUE CARLO	KAREN LALESKA	C.I.	13443256	U. E. Brasil	6
10833	CHOQUE CARPIO	MIGUEL ANGEL	C.I.	6069748	Esc. P. Domingo Murillo	3
10834	CHOQUE CARRILLO	GUILLERMO VALERIO	C.I.	4756920	Unidad Educativa Cumana	1
10835	CHOQUE CARVAJAL	AMERICO	C.I.	8466689	U.E. Chasquipampa A	9
10836	CHOQUE CASPA	MOISES DAVID	C.I.	8440656	Instituto Tecnológico Ayacucho	9
10837	CHOQUE CASTAÑETA	ANA MARIA	C.I.	9909007	U. E. Fernando Nogales Castro Fe y Alegría	6
10838	CHOQUE CASTAÑETA	LUIS FERNANDO	C.I.	9959207	U.E. Luis Espinal Camps Fe y Alegría	3
10839	CHOQUE CASTILLO	KEVIN	C.I.	15033615	U.E. 27 de Mayo A	8
10840	CHOQUE CASTILLO	LUISA BERTA	C.I.	9152850	U.E. San Antonio A	1
10841	CHOQUE CASTILLO	MARISOL	C.I.	9078580	U.E. 23 de Marzo B	9
10842	CHOQUE CASTILLO	RICARDO YAMIL	C.I.	16072107	U.E. Carlos Palenque Aviles Dolores F	4
10843	CHOQUE CASTILLO	ROSA	C.I.	8444932	U. E. San Roque	12
10844	CHOQUE CASTILLO	ROY ISRAEL	C.I.	9205291	U.E. Adolfo Costa Du Rels	8
10845	CHOQUE CASTRO	GROVER	C.I.	8470463	U. E. Fuerzas Armadas De La Nación	4
10846	CHOQUE CASTRO	JHONNY	C.I.	4809696	U.E. Adolfo Costa Du Rels	8
10847	CHOQUE CASTRO	JUAN	C.I.	9965404	U. E. Rene Barrientos OrtuÃ±o	2
10848	CHOQUE CASTRO	LEONARDO	C.I.	4911236	Colegio Santiago De Huata	2
10849	CHOQUE CASU	MELISA	C.I.	13986220	U. E. Cnl. Max Toledo	6
10850	CHOQUE CATACORA	JUAN	C.I.	9862341	U.E. República de Cuba	7
10851	CHOQUE CAYO	JOSE ANTONIO	C.I.	10916885	U.E. Republica de Francia	8
10852	CHOQUE CENSO	EMMA	C.I.	8373147	Escuela Cohoni	2
10853	CHOQUE CEREZO	OLIVIA WILMA	C.I.	8363423	Sede Social Carpani	1
10854	CHOQUE CESPEDES	ALEX ROQUE	C.I.	8417649	U.E. Eduardo Abaroa III	6
10855	CHOQUE CHALAR	MAGALY CONSUELO	C.I.	6039005	Sede Vecinal Villa Bolívar B	1
10856	CHOQUE CHALLCO	IVAN	C.I.	9256068	U.E. Ingavi	8
10857	CHOQUE CHAMBI	GONZALO	C.I.	9169670	U.E. Carlos Crespo	2
10858	CHOQUE CHAMBI	JOSE ARMANDO	C.I.	9950188	U. E. El Progreso A	11
10859	CHOQUE CHAMBI	KEVIN ALEXIS	C.I.	6956806	Esc. Vilíroco	5
10860	CHOQUE CHAMBI	LUCIO	C.I.	3096240	U.E. Puerto del Rosario	9
10861	CHOQUE CHAMBI	MARIANA BELEN	C.I.	6864282	U.E. Alto Tembladerani	1
10862	CHOQUE CHAMBI	MOISES	C.I.	7046959	U. E. Sapecho B	2
10863	CHOQUE CHAMBI	PABLO	C.I.	9932985	U.E. Villa Puni	1
10864	CHOQUE CHAPI	LIDIA	C.I.	5473089	U.E. Mariscal Santa Cruz	3
10865	CHOQUE CHAPI	SECUNDINA	C.I.	9069775	U.E. 23 de Marzo B	9
10866	CHOQUE CHAPI	TOMASA	C.I.	7057906	U.E. 14 de Noviembre Paz y Unidad	4
10867	CHOQUE CHARCA	ALVARO ARIEL	C.I.	7093432	U.E. Mercedes Elio De Rivero B	7
10868	CHOQUE CHARCA	MAGALI ELENA	C.I.	10028647	Esc. Vilíroco	5
10869	CHOQUE CHARCA	SONIA	C.I.	6051625	U.E. 3 de Mayo B	7
10870	CHOQUE CHARCA	TEOFILO QUIROGAS	C.I.	6860252	U.E. San Martín de Porres	9
10871	CHOQUE CHASQUI	LETICIA	C.I.	14181068	U. E. 16 de Febrero A	9
10872	CHOQUE CHAVEZ	DANIELA MILENKA	C.I.	9248880	U.E. Rafael Mendoza Castellón B	6
10873	CHOQUE CHAVEZ	SANDOVAL	C.I.	11086027	U. E. 24 de Junio	1
10874	CHOQUE CHINAHUANCA	DAYSI	C.I.	10037109	Esc. Achica Arriba	1
10875	CHOQUE CHINO	ANELIDA	C.I.	11091751	Esc. Nucleo Laripata	1
10876	CHOQUE CHINO	GABRIELA JIMENA	C.I.	6948739	U.E. Mercedes Elio De Rivero B	7
10877	CHOQUE CHINO	INES	C.I.	9247605	U.E. 27 de Mayo A	8
10878	CHOQUE CHINO	LUIS ANGEL	C.I.	12700579	U. E. Luis Espinal de Collpani

No.	Apellidos	Nombres	Tipo Doc.	Doc. Identidad	Recinto	Mesa
10906	CHOQUE CHOQUE	PAMELA	C.I.	6830720	Colegio Challa	1
10907	CHOQUE CHOQUE	PAULINA	C.I.	3307996	U.E. 1ro de Mayo	8
10908	CHOQUE CHOQUE	RAMON	C.I.	4956609	U.E. Cristo Rey	5
10909	CHOQUE CHOQUE	ROLANDO SANTOS	C.I.	4797082	U.E. Huancane	1
10910	CHOQUE CHOQUE	ROSA	C.I.	9869584	Sede Social Carpani	1
10911	CHOQUE CHOQUE	ROSA MARIA	C.I.	13181839	U.E. Atipiris	4
10912	CHOQUE CHOQUE	SANDRA ERIKA	C.I.	9170584	U. E. San Vicente de Paul Fe y Alegría	8
10913	CHOQUE CHOQUE	TERESA	C.I.	6915525	Col. Tocopilla Cantuyo	1
10914	CHOQUE CHOQUE	WILMER	C.I.	9062837	U. E. Jaime Escalante	1
10915	CHOQUE CHOQUE	WILSON	C.I.	6926192	U.E. Jach'a Uru	4
10916	CHOQUE CHOQUE	WLADIMIR	C.I.	15054364	U.E. Ernesto Che Guevara	8
10917	CHOQUE CHOQUE	ZAIDA LUZ	C.I.	10083671	U.E. Ecológico Los Pinos B	8
10918	CHOQUE CHOQUECALLO	WILMER	C.I.	9200630	U. E. Oscar Alfaro B	5
10919	CHOQUE CHOQUEHUANCA	JAIME	C.I.	8449744	Centro de Orientación Sisasani	1
10920	CHOQUE CHOQUEHUANCA	MARIELA ELISABET	C.I.	6187374	Escuela Tirata	1
10921	CHOQUE CHOQUEHUANCA	NELLY	C.I.	9074014	U. E. Bautista Saavedra	14
10922	CHOQUE CHUCA	PAOLA ANDREA	C.I.	10923185	Escuela Industrial Superior Pedro Domingo Murillo	5
10923	CHOQUE CHUI	CORNELIO IRINEO	C.I.	6853643	U. E. Brasil	6
10924	CHOQUE CHUI	GENARA	C.I.	9254625	Escuela Antofagasta	3
10925	CHOQUE CHUQUIMIA	JHASMIN CARMEN	C.I.	12607714	Col. Batallon Colorados	4
10926	CHOQUE CHUQUIMIA	JUAN CARLOS	C.I.	6003926	U.E. Republica de Cuba Pacajes	2
10927	CHOQUE CHUQUIMIA	MALENA ABRIL	C.I.	9907647	U.E. Daniel Sanchez Bustamante II	8
10928	CHOQUE CHUQUIMIA	REYNA	C.I.	8371656	U.E. Adolfo Costa Du Rels	8
10929	CHOQUE CHURA	EDILSON	C.I.	8442346	Colegio Nacional Mixto Huatajata	2
10930	CHOQUE CHURA	JHOSELIN	C.I.	13788323	U. E. Cantapa	1
10931	CHOQUE CHURA	JORGE LUIS	C.I.	8399785	U. E. Abraham Lincoln	4
10932	CHOQUE CHURA	NIRIEL YHARENNY	C.I.	11074533	U.E. República de Cuba	7
10933	CHOQUE CHURA	ROBERTO	C.I.	4824393	U.E. Santa Rosa De Lima B	5
10934	CHOQUE CHURATA	FERNANDO	C.I.	12734197	U.E. Puerto Mejillones Ciudad Satelite	9
10935	CHOQUE CHURQUI	DAVID	C.I.	6065408	U.E. Union Europea A	10
10936	CHOQUE CLAROS	JOSE LUIS	C.I.	4314205	U. E. Sergio Suarez Figueroa	8
10937	CHOQUE COCARICO	JUAN JHONY	C.I.	3393195	U.E. Santa Maria de Los Ã□ngeles	8
10938	CHOQUE COCHI	BENEDICTO	C.I.	3515436	Esc. Central Cavari	1
10939	CHOQUE COLQUE	CELIA	C.I.	8297066	U.E. Llanquera	1
10940	CHOQUE COLQUE	DORIAN EVER	C.I.	6051959	U.E. Primavera B	2
10941	CHOQUE COLQUE	JOEL	C.I.	9195981	Plaza Principal 16 de Julio	1
10942	CHOQUE COLQUE	JUAN ISRAEL	C.I.	13854044	U.E. 23 de Marzo B	10
10943	CHOQUE COLQUE	LEANDRINA	C.I.	4054347	Casa de Gobierno	1
10944	CHOQUE COLQUE	NOEMY CLAUDIA	C.I.	4372305	U.E. 12 de Octubre	5
10945	CHOQUE COLQUE	ROBERTO	C.I.	9084910	U.E. Horizontes A	4
10946	CHOQUE CONDE	BISMARK	C.I.	7096912	U.E. Atipiris	4
10947	CHOQUE CONDE	GUADALUPE ALISSON	C.I.	8344671	U.E. Topater	4
10948	CHOQUE CONDORI	AMALIA	C.I.	4024879	Ladislao Cabrera	3
10949	CHOQUE CONDORI	BRANDON HILARION	C.I.	12363108	U.E. San Luis de Gonzaga A	1
10950	CHOQUE CONDORI	CANDELARIA	C.I.	3411532	Esc. 16 de Julio	1
10951	CHOQUE CONDORI	DAMARIS BETTY	C.I.	13245813	U.E. Jaime Zenobio Escalante	4
10952	CHOQUE CONDORI	EFRAIN LUIS	C.I.	6741099	Esc. Vicenta Juariste Eguino	2
10953	CHOQUE CONDORI	ERIKA BERNARDA	C.I.	8465121	Unidad Educativa Uni	2
10954	CHOQUE CONDORI	GREGORIA MARTHA	C.I.	4757053	U. E. Antofagasta Noruego	1
10955	CHOQUE CONDORI	HUGO DANIEL	C.I.	6072958	U.E. Tarapaca Junthuma B	9
10956	CHOQUE CONDORI	ISABEL YESSENIA	C.I.	7077910	U.E. La Paz	4
10957	CHOQUE CONDORI	JHOSMAN RENE	C.I.	9219767	U. E. ChaÃ±ocahua	7
10958	CHOQUE CONDORI	JOSEFA	C.I.	6787190	U.E. Gualberto Villarroel	1
10959	CHOQUE CONDORI	JUAN	C.I.	3539840	U.E. Mariscal De Zepita	2
10960	CHOQUE CONDORI	JUAN IRINEO	C.I.	4058192	U. E. Villa Camacho	1
10961	CHOQUE CONDORI	JUAN ROBERTO	C.I.	4979494	U.E. Republica de Francia	8
10962	CHOQUE CONDORI	LEANDRA	C.I.	6004986	U. E. Luis Espinal de Collpani	8
10963	CHOQUE CONDORI	MABEL	C.I.	9226466	U. E. Yunguyo Fe y Alegría B	6
10964	CHOQUE CONDORI	MARINES	C.I.	13020365	U. E. Raúl Salmón de la Barra	4
10965	CHOQUE CONDORI	NATALIO ELOY	C.I.	4906946	U.E. Titicani Tucari	1
10966	CHOQUE CONDORI	NELY	C.I.	6072041	U.E. Bolivia	5
10967	CHOQUE CONDORI	NEYDA ALISSON	C.I.	7077651	U.E. Gran Poder B	4
10968	CHOQUE CONDORI	PORFIRIO	C.I.	6767719	U. E. Juan Carlos Flores Bedregal	9
10969	CHOQUE CONDORI	SANTIAGO	C.I.	6947616	U.E. 27 de Mayo A	8
10970	CHOQUE CONDORI	SELENA	C.I.	14555715	Colegio Jose Ballivian	2
10971	CHOQUE CONDORI	SIMEON	C.I.	6902818	Escuela Seccional Multigrado Upani	1
10972	CHOQUE COPA	MAXIMO	C.I.	4052970	Casa de Gobierno	1
10973	CHOQUE COPA	NELLY NANDY	C.I.	9995039	U. E. Yunguyo Fe y Alegría B	6
10974	CHOQUE COPA	REYNALDO	C.I.	9977341	Unidad Educativa Muruchapi	1
10975	CHOQUE COPAÑA	FRANZ EULOGIO	C.I.	9079168	U.E. Boliviano del Sur	3
10976	CHOQUE COPAÑA	RENE PABLO	C.I.	6017578	U.E. José Antonio Paredes Candia	13
10977	CHOQUE CORANI	REYNALDO	C.I.	15068218	U.E. Juan Capriles	4
10978	CHOQUE CORDERO	DAMARIS YESENIA	C.I.	14400455	U. E. El Progreso A	11
10979	CHOQUE CORDERO	JHOSELYN	C.I.	10006104	Esc. Mixta San Pablo De Tiquina	1
10980	CHOQUE CORDOVA	HILDA	C.I.	6798114	Esc. Secc. Puerto Carmen	1
10981	CHOQUE CORI	FANNY MASHUQUE	C.I.	8321322	U. E. Luis Ernest CBN A	3
10982	CHOQUE CORIZA	JANETT POLONIA	C.I.	6850885	U. E. Franz Tamayo de Río Seco A	9
10983	CHOQUE CORIZA	MACEDONIA	C.I.	6850907	U. E. Walter Alpire Duran A	9
10984	CHOQUE CORNEJO	CARMEN	C.I.	8447893	U. E. República de Francia B	2
10985	CHOQUE CORTEZ	ISRAEL OBED	C.I.	12891878	U.E. 25 de Julio Senkata A	9
10986	CHOQUE COYA	HENRY EDGAR	C.I.	13797662	U.E. Noruega	7
10987	CHOQUE CRUZ	ALFREDO	C.I.	8738986	U. E. Rene Barrientos OrtuÃ±o	2
10988	CHOQUE CRUZ	ANGEL JHAMIL	C.I.	10904798	U.E. 25 de Julio Senkata A	9
10989	CHOQUE CRUZ	DANIELA	C.I.	11074737	U. E. Villa Adela Yunguyo	4
10990	CHOQUE CRUZ	ELISEO HECTOR	C.I.	4796001	Esc. San Luis	6
10991	CHOQUE CRUZ	EUDALIA DINA	C.I.	8378861	Escuela Eduardo Avaroa	1
10992	CHOQUE CRUZ	EVA XIMENA	C.I.	6127686	U.E. 25 de Julio Senkata A	9
10993	CHOQUE CRUZ	GRACIELA	C.I.	7038178	U. E. San Vicente de Paul Fe y Alegría	8
10994	CHOQUE CRUZ	JOSUE	C.I.	11075702	U. E. Abraham Lincoln	4
10995	CHOQUE CRUZ	NICOLE BELINDA	C.I.	10098656	U. E. Villa Cooperativa A	7
10996	CHOQUE CRUZ	VEYMAR CARLOS	C.I.	9221174	U.E. Calama	8
10997	CHOQUE CUELLAR	FREDDY	C.I.	6169858	U.E. Gran BretaÃ±a	7
10998	CHOQUE CUEVAS	TERESA	C.I.	4792353	Esc. Rene Barrientos Ortuno	6
10999	CHOQUE CUSI	DANIA	C.I.	9141192	U.E. EspaÃ±a	8
11000	CHOQUE CUSI	PABLO	C.I.	8311808	U.E. 1ro de Mayo	8
11001	CHOQUE CUSI	ROSMERY	C.I.	13297806	Casa de Gobierno	1
11002	CHOQUE CUSI	XIMENA	C.I.	9228645	U.E. 6 de Junio	1
11003	CHOQUE CUSIQUISPE	EDSON	C.I.	12576078	U.E. Gran BretaÃ±a	7
11004	CHOQUE DE LA CRUZ	OLGA EUGENIA	C.I.	5474692	U.E. José Antonio Paredes Candia	13
11005	CHOQUE DELGADILLO	JOSE	C.I.	5292976	U. E. Huaritolo	1
11006	CHOQUE DIAZ	ANAHI ROSA	C.I.	8402336	U. E. Marien Garten A	5
11007	CHOQUE DURAN	GLADYS ROXANA	C.I.	5949684	U.E. Achumani	11
11008	CHOQUE DURAN	MARIO	C.I.	4828331	U.E. José Antonio Paredes Candia	13
11009	CHOQUE ESCALANTE	PEDRO LUIS	C.I.	9257368	U.E. Huayna Potosí	8
11010	CHOQUE ESCOBAR	HENRRY FRANCO	C.I.	6914349	Colegio Ballivian	10
11011	CHOQUE ESCOBAR	LIMBER JHIMY	C.I.	6853255	U. E. Antonio Diaz Villamil	3
11012	CHOQUE ESPEJO	BRIGIDA	C.I.	11080915	Esc. Villa Chocorosi	1
11013	CHOQUE ESPINAL	DAVID ALAN	C.I.	8339418	U. E. República de Italia	5
11014	CHOQUE ESPINOZA	EDDY	C.I.	6744926	Escuela Cocochi	1
11015	CHOQUE ESPINOZA	FRANZ ROLANDO	C.I.	4808168	U. E. Eloy Ã□lvarez Plata	2
11016	CHOQUE ESPINOZA	KEVIN DAVID	C.I.	12925832	U. E. Nicolás Fernandez Naranjo	9
11017	CHOQUE ESTACA	GERMAN	C.I.	9142766	U.E. San Antonio	1
11018	CHOQUE ESTEBAN	EVELIN HELEN	C.I.	6065103	U.E. Santiago I	5
11019	CHOQUE ESTRADA	VICTOR HUGO	C.I.	4877648	U.E. Gral. Juan José Torres Gonzales	6
11020	CHOQUE FALCON	SABINO	C.I.	6184452	U. E. Luis Espinal de Collpani	8
11021	CHOQUE FARFAN	FLORENTINA	C.I.	6835573	U.E. Néstor Paz Zamora	8
11022	CHOQUE FELIPE	LUZMILA	C.I.	5045412	Col. Los Andes	1
11023	CHOQUE FERNANDEZ	ABEL IGNACIO	C.I.	16139187	U.E. Libertad en las Américas	9
11024	CHOQUE FERNANDEZ	ARNALDO	C.I.	4953625	Unidad Educativa Tupak Katari	1
11025	CHOQUE FERNANDEZ	EVA DAYSI	C.I.	8460683	Escuela El Palomar	2
11026	CHOQUE FERNANDEZ	GEORGINA	C.I.	7079973	U. E. Juan Carlos Flores Bedregal	9
11027	CHOQUE FERNANDEZ	LIZBERT LUCELIA	C.I.	6050703	U. E. Fernando Nogales Castro Fe y Alegría	6
11028	CHOQUE FLORES	ALDAYR WALTER	C.I.	4925352	U.E. San José Fe y Alegría	10
11029	CHOQUE FLORES	ALEJANDRA JHOVANA	C.I.	5542028	U.E. 6 de Junio	6
11030	CHOQUE FLORES	BERNABE	C.I.	6972525	U.E. Sergio Mauricio Villegas A	5
11031	CHOQUE FLORES	ELIZABETH	C.I.	4241683	Esc. Evaristo Valle	9
11032	CHOQUE FLORES	ELZA MARTHA	C.I.	11092082	Instituto Americano	1
11033	CHOQUE FLORES	ESPERANZA	C.I.	8348867	U.E. Sergio Mauricio Villegas A	5
11034	CHOQUE FLORES	EUGENIA	C.I.	4832496	U. E. Luis Ernest CBN A	3
11035	CHOQUE FLORES	FREDDY CARLOS	C.I.	7047145	U.E. EspaÃ±a	8
11036	CHOQUE FLORES	GEMA	C.I.	13340664	Unidad Educativa Simon Bolivar	4
11037	CHOQUE FLORES	IVERTH	C.I.	8363188	U.E. Martin Cardenas Hermosa C	12
11038	CHOQUE FLORES	JAVIER REYNALDO	C.I.	8442398	U.E. Ecológico Los Pinos B	8
11039	CHOQUE FLORES	JENNY	C.I.	8409616	Sede Social de Cusicancha	2
11040	CHOQUE FLORES	JHON BRAYAN	C.I.	13606023	U. E. Walter Alpire Duran A	9
11041	CHOQUE FLORES	JOEL MARVIN	C.I.	15249240	U.E. Miguel Mercado Encinas	5
11042	CHOQUE FLORES	LIZETH WARA	C.I.	8348937	U.E. Gral. Juan José Torres Gonzales	6
11043	CHOQUE FLORES	MARIO	C.I.	5470443	Esc. Nucleo San Antonio de Millipa	1
11044	CHOQUE FLORES	MARIO KEYVAN	C.I.	6737406	Instituto Americano	1
11045	CHOQUE FLORES	MAXIMA	C.I.	6189867	Unidad Educativa Libertad	1
11046	CHOQUE FLORES	MIGUEL ANGEL	C.I.	9113978	U.E. Valle Hermoso	4
11047	CHOQUE FLORES	MONICA	C.I.	6756484	U.E. Simón Rodriguez CarreÃ±o	5
11048	CHOQUE FLORES	NELIDA	C.I.	9835209	U.E. Simón Bolívar	6
11049	CHOQUE FLORES	OSCAR	C.I.	11093158	U. E. Mariscal Andrés de Santa Cruz	3
11050	CHOQUE FLORES	REGINA	C.I.	9083322	U.E. Santiago De Quilloma	1
11051	CHOQUE FLORES	ROGELIO JOAQUIN	C.I.	5977951	U.E. Corapata	2
11052	CHOQUE FLORES	VIRGINIA	C.I.	6720924	Esc. Roberto Pabon	7
11053	CHOQUE FLORES	YERSON GABRIEL	C.I.	7035283	U.E. República de Japón	3
11054	CHOQUE FLORES	YESICA	C.I.	11076771	U.E. San Antonio	1
11055	CHOQUE FLORES	YOBANA REINA	C.I.	6803721	U. E. Copacabana Fe y Alegría	6
11056	CHOQUE FLORES	YOSELIN	C.I.	13298915	U.E. Gran Poder B	4
11057	CHOQUE FORONDA	MARCO ANTONIO	C.I.	6997278	U. E. Fabril 18 de Mayo	3
11058	CHOQUE FORRA	ISABEL	C.I.	6773090	U.E. Elizardo Perez	6
11059	CHOQUE FUENTES	AGUSTINA	C.I.	6883117	Esc. Nemecio Ayala	1
11060	CHOQUE GARCIA	ALICIA	C.I.	13150708	Esc. Topohoco	1
11061	CHOQUE GARCIA	CARLA NATALIA	C.I.	6752501	U.E. Chasquipampa A	9
11062	CHOQUE GARCIA	MARLENE	C.I.	9889825	U.E. Chasquipampa A	9
11063	CHOQUE GARCIA	ODILIA	C.I.	4243649	U.E. EspaÃ±a	8
11064	CHOQUE GOMES	JESUS RUBEN	C.I.	8353128	Escuela Jhon F. Kennedy	1
11065	CHOQUE GOMEZ	DAVID JOSUE	C.I.	9233499	U. E. Incachaca	1
11066	CHOQUE GOMEZ	FRANZ DEMETRIO	C.I.	4760692	U. E. Ave María Fundación Manos Abiertas Virgen de la Natividad	9
11067	CHOQUE GOMEZ	HERMINIA	C.I.	5950155	Plaza Principal 16 de Julio	1
11068	CHOQUE GONZALES	HERNAN	C.I.	6972212	U.E. Bolivia	5
11069	CHOQUE GONZALES	LIMBER	C.I.	5002949	Escuela Republica de Venezuela	1
11070	CHOQUE GONZALEZ	FROILAN	C.I.	6784682	U.E. Santa Rosa De Lima B	5
11071	CHOQUE GRABIEL	OMAR	C.I.	11074044	U. E. Simon Bolivar	1
11072	CHOQUE GUAMPO	ESTHEFANY	C.I.	7082775	U.E. Illimani	10
11073	CHOQUE GUANCA	RIGOBERTO RICARDO	C.I.	6958496	U.E. 3 de Mayo B	7
11074	CHOQUE GUARABIA	LIMBERT AUGUSTO	C.I.	13019668	U.E. Luis Espinal Camps Aeropuerto	4
11075	CHOQUE GUARACHI	EDDY GABRIEL	C.I.	8399538	U.E. Copacabana C	7
11076	CHOQUE GUARACHI	FERNANDO	C.I.	14423835	U. E. 6 de Junio de Cosmos 79	7
11077	CHOQUE GUARACHI	GLADYS	C.I.	9185050	Escuela Pedro Domingo Murillo	1
11078	CHOQUE GUARACHI	LIDIA	C.I.	9953605	U.E. Bolivia	5
11079	CHOQUE GUARACHI	MAGDALENA	C.I.	4724543	U.E. Gral. Demetrio Ramos	1
11080	CHOQUE GUARACHI	ROSALIA	C.I.	13566553	Unidad Educativa Muruchapi	1
11081	CHOQUE GUARACHI	TANIA	C.I.	11107167	U.E. 24 de Junio A	7
11082	CHOQUE GUTIERREZ	CARLA YESICA	C.I.	10943661	Unidad Educativa Simon Bolivar	4
11083	CHOQUE GUTIERREZ	ERIC OMAR	C.I.	6029291	U.E. Rafael Mendoza Castellón B	6
11084	CHOQUE GUTIERREZ	EULOGIO	C.I.	6105556	Unidad Educativa Pedro Domingo Murillo	1
11085	CHOQUE GUTIERREZ	JUAN JHOVANY	C.I.	8448147	U. E. Walter Alpire Duran A	9
11086	CHOQUE GUTIERREZ	JULIO	C.I.	6797659	U.E. José Antonio Paredes Candia	13
11087	CHOQUE GUTIERREZ	LUZMILA	C.I.	9873437	U.E. Union Europea A	10
11088	CHOQUE GUTIERREZ	MARCIAL IVAN	C.I.	7016260	U.E. Alto De La Alianza	5
11089	CHOQUE GUTIERREZ	OSCAR JUAN	C.I.	9949756	U.E. 14 de Noviembre Paz y Unidad	4
11090	CHOQUE GUTIERREZ	RODRIGO WALTER	C.I.	8351885	U.E. NiÃ±o Jesús Ciudad Del NiÃ±o	3
11091	CHOQUE GUTIERREZ	ROGER PABLO	C.I.	6989197	Facultad de Ingeniería de Cursos Básicos y Pre Facultativos	1
11092	CHOQUE GUTIERREZ	ROSARIO	C.I.	4828917	U. E. Luis Ernest CBN A	3
11093	CHOQUE GUTIERREZ	ZENOBIA LIDIA	C.I.	4325906	U. E. Club de Leones Nro. 2	7
11094	CHOQUE HERRERA	JOSE DAMIAN	C.I.	14486676	U. E. Huaritolo	1
11095	CHOQUE HIDALGO	PAMELA OLIVIA	C.I.	9066426	U.E. Boliviano Japones	2
11096	CHOQUE HILARI	DIONICIA	C.I.	4825125	U.E. Libertad en las Américas	9
11097	CHOQUE HILARIO	MARICELA ISAMAR	C.I.	6031903	U.E. Puerto de Guaqui	7
11098	CHOQUE HUACANIQUE	NANCY CAROLA	C.I.	7059683	U.E. Luis Espinal Camps Nro 1	6
11099	CHOQUE HUALLPA	DAVID	C.I.	4955382	Unidad Educativa Millocato	1
11100	CHOQUE HUALLPA	GEMINA	C.I.	6907071	U.E. Santa Rosa	1
11101	CHOQUE HUALLPA	JOSE NESTOR	C.I.	9134300	U.E. Venezuela	1
11102	CHOQUE HUANCA	AMALIA	C.I.	13934312	Colegio Simon Bolivar	1
11103	CHOQUE HUANCA	ANA GABRIELA	C.I.	8327008	U.E. Adrián Castillo Nava B	9
11104	CHOQUE HUANCA	BARBARA	C.I.	4935007	U.E. 3 de Mayo B	8
11105	CHOQUE HUANCA	ELSY DANIELA	C.I.	13827524	U.E. Las Delicias A	5
11106	CHOQUE HUANCA	EUSEBIO	C.I.	9116769	U. E. República de Italia	5
11107	CHOQUE HUANCA	EVARISTO CRISTHIAN	C.I.	6849959	U.E. Achumani	11
11108	CHOQUE HUANCA	FREDDY	C.I.	4885020	U.E. 24 de Junio A	7
11109	CHOQUE HUANCA	JAQUELINE MELISSA	C.I.	6053797	U.E. 25 de Julio Senkata A	9
11110	CHOQUE HUANCA	JOEL	C.I.	8332839	U.E. Adolfo Costa Du Rels	8
11111	CHOQUE HUANCA	MARCO ANTONIO	C.I.	6926003	Colegio Nacional Arturo Posnanski	3
11112	CHOQUE HUANCA	MARGARITA AMALIA	C.I.	4831915	U.E. Genoveva Ríos	5
11113	CHOQUE HUANCA	MARIANELA	C.I.	8420795	U.E. Calama	8
11114	CHOQUE HUANCA	NESTOR	C.I.	9082944	U.E. Germán Busch de Tablachaca	1
11115	CHOQUE HUANCA	YHOSELIN CLAUDIA	C.I.	9876298	U.E. Puerto de Guaqui	7
11116	CHOQUE HUARACHI	DENIS CRISTIAN	C.I.	8480725	U.E. Santa Rosa La Florida A	4
11117	CHOQUE HUARANCA	PAOLO ALBERTO	C.I.	13441022	U.E. Villa Callapa	3
11118	CHOQUE HUARAYA	GERMAN	C.I.	5061752	Esc. 18 de Noviembre	7
11119	CHOQUE HUARINA	MARIA EUGENIA	C.I.	8369950	U.E. La Merced B	8
11120	CHOQUE HUASCO	RUTH AYDE	C.I.	13757495	U.E. Puerto Rico	4
11121	CHOQUE HUAYCHO	LOURDES TANIA	C.I.	6124799	U.E. José Santos Vargas I	5
11122	CHOQUE HUAYGUA	WILMER MARIO	C.I.	8286401	Esc. Viliroco	6
11123	CHOQUE HUMEREZ	SANDRA LIZBETH	C.I.	10020475	U.E. San Luis	6
11124	CHOQUE INCA	RYUZON ADOLFO	C.I.	4365466	Escuela Simon Bolivar	1
11125	CHOQUE IRPA	CRISTIAN FERNANDO	C.I.	13968503	U.E. Villa Callapa	3
11126	CHOQUE JARANDILLA	YERI	C.I.	12455152	Unidad Educativa Sapahaqui	2
11127	CHOQUE JARRO	ELENA	C.I.	8813744	Col. Guillermo Molina	1
11128	CHOQUE JILLAPA	SOFIA ESPERANZA	C.I.	6033506	U.E. Huayna Potosí	8
11129	CHOQUE JORGE	JOSE LIMBERT	C.I.	8799233	Colegio German Busch	1
11130	CHOQUE JUCHANI	ALICIA	C.I.	5971565	U.E. Adolfo Costa Du Rels	8
11131	CHOQUE JUCHANI	DELIA KATTY	C.I.	4824985	U. E. San Javier de Fe y Alegría	2
11132	CHOQUE JUCHANI	MARIA ASUNTA	C.I.	9191954	U.E. La Merced B	8
11133	CHOQUE JUCHANI	TANIA ROCIO	C.I.	4906640	U.E. Puerto de Guaqui	7
11134	CHOQUE JULY	NANCY	C.I.	10022140	Unidad Educativa Litoral	1
11135	CHOQUE KALLA	KAREN ROCIO	C.I.	8343547	U.E. Bolívar Municipal	4
11136	CHOQUE KANTUTA	YHORSSI CRISTAL	C.I.	13550984	U.E. NiÃ±o Jesús Ciudad Del NiÃ±o	3
11137	CHOQUE KELLA	MARIO	C.I.	4905929	U.E. Ingavi	8
11138	CHOQUE KOLLANQUE	REINA ERIKA	C.I.	16071208	U.E. Filadelfia	1
11139	CHOQUE LAURA	DANIEL	C.I.	10939185	U.E. Nueva Tilata	3
11140	CHOQUE LAURA	ISABEL	C.I.	9963353	U. E. 16 de Agosto	2
11141	CHOQUE LAURA	JIMENA	C.I.	9863231	U. E. San Roque	12
11142	CHOQUE LAURA	JOHAN WILMER	C.I.	12576036	Col. Jhon F. Keneddy	7
11143	CHOQUE LAURA	LIMBER	C.I.	11061386	U.E. Ernesto Che Guevara	8
11144	CHOQUE LAURA	LUIS ALBERTO	C.I.	8350864	U.E. Alfredo Vargas B	6
11145	CHOQUE LAURA	MARCO ANTONIO	C.I.	4849493	U. E. Sergio Suarez Figueroa	8
11146	CHOQUE LAURA	RAMIRO HILARION	C.I.	5940629	U. E. Yunguyo Fe y Alegría B	6
11147	CHOQUE LAYME	ERICK RONALD	C.I.	10927442	U. E. Raúl Salmon De La Barra	3
11148	CHOQUE LAYME	PAOLA EBELIN	C.I.	9186504	U. E. Raúl Salmon De La Barra	3
11149	CHOQUE LAZO	MONICA	C.I.	11542537	U.E. Ernesto Che Guevara	8
11150	CHOQUE LAZO	SANTUSA	C.I.	6725484	U.E. Ingavi	8
11151	CHOQUE LECON	JUAN LIMBER	C.I.	9934368	U.E. Adrián Castillo Nava B	9
11152	CHOQUE LECOÑA	BENEDICTA	C.I.	6857004	Escuela Quillihuaya	1
11153	CHOQUE LEDEZMA	JULIO CESAR	C.I.	11066372	U.E. Calama	9
11154	CHOQUE LEIVA	LISBETH ABRIL	C.I.	9926515	U.E. Sagrado Corazón de Jesús	7
11155	CHOQUE LEON	DANIEL	C.I.	6186205	U.E. René Barrientos OrtuÃ±o	4
11156	CHOQUE LIENDRO	WILBER	C.I.	7980486	U. E. 1ro de Mayo de Charopampa	2
11157	CHOQUE LIMA	DANER	C.I.	13566799	Escuela Calama	1
11158	CHOQUE LIMA	EDGAR	C.I.	5480568	Esc. Roberto Pabon	7
11159	CHOQUE LIMA	ELISA	C.I.	4370108	U.E. República Bolivariana de Venezuela	3
11160	CHOQUE LIMA	JAIME	C.I.	9198669	Esc. Roberto Pabon	7
11161	CHOQUE LIMA	JANNETH	C.I.	14617920	Colegio Cohana	1
11162	CHOQUE LIMA	MARGARITA	C.I.	6918488	U.E. Puerto del Rosario	9
11163	CHOQUE LIMA	SEVERO	C.I.	3525356	Colegio Alto De La Alianza	1
11164	CHOQUE LIMA	VICENTA	C.I.	4326247	U.E. Villa Tunari	10
11165	CHOQUE LIMACHI	ANA ZORAIDA	C.I.	7072161	Esc. Roberto Pabon	7
11166	CHOQUE LIMACHI	ANDRES	C.I.	6017999	Esc. Viliroco	6
11167	CHOQUE LIMACHI	ARIEL	C.I.	8331495	Colegio Ballivian	10
11168	CHOQUE LIMACHI	ELIZABETH EMMA	C.I.	12798860	U.E. San José Fe y Alegría	11
11169	CHOQUE LIMACHI	FREDDY JAVIER	C.I.	9958783	Unidad Educativa Libertad	1
11170	CHOQUE LIMACHI	GABRIEL	C.I.	6997453	Col. Nal. Mixto Calama	1
11171	CHOQUE LIMACHI	GERSON TADEO	C.I.	13180381	U. E. San Vicente de Paul Fe y Alegría	8
11172	CHOQUE LIMACHI	JUANA	C.I.	5984264	U.E. Collo Collo	1
11173	CHOQUE LIMACHI	LIMBER	C.I.	9893112	Col. Nal. Mixto Calama	1
11174	CHOQUE LIMACHI	MARIA ELENA	C.I.	8411569	U.E. Agustín Aspiazu	4
11175	CHOQUE LIMACHI	PEDRO ABDON	C.I.	6952169	Esc. 16 de Julio	1
11176	CHOQUE LIMACHI	REYNALDO	C.I.	4755893	U.E. Santa Maria de Los Ã□ngeles	8
11177	CHOQUE LIMACHI	SAMANTHA AIDE	C.I.	9981386	U.E. Martin Cardenas Hermosa C	12
11178	CHOQUE LIMACHI	WILDER	C.I.	11094063	U. E. Mcal. Sucre	2
11179	CHOQUE LIPA	MANUELA	C.I.	7049131	U.E. 1ro de Mayo	9
11180	CHOQUE LIQUE	PEDRO	C.I.	13565851	Esc. Roberto Pabon	7
11181	CHOQUE LLANOS	FLAVIO LADISLAO	C.I.	4818555	U.E. 14 de Noviembre Paz y Unidad	4

No.	Apellidos	Nombres	Tipo Doc.	Doc. Identidad	Recinto	Mesa
11209	CHOQUE MAMANI	AQUEDA MIRIAN	C.I.	6152912	U.E. 1ro de Mayo	9
11210	CHOQUE MAMANI	ARIEL	C.I.	7085127	Col. San Francisco De Padua	2
11211	CHOQUE MAMANI	ARIEL PABLO	C.I.	9246192	U. E. Copacabana Fe y Alegría	6
11212	CHOQUE MAMANI	BETHSABE	C.I.	6998032	U.E. Tarapaca Junthuma B	9
11213	CHOQUE MAMANI	BETZABE JENNY	C.I.	5471609	U.E. Illimani	7
11214	CHOQUE MAMANI	BEYMAR	C.I.	14047244	U.E. San Martín de Porres	9
11215	CHOQUE MAMANI	CARLOS MICHAEL	C.I.	10938873	U.E. Gran Poder B	4
11216	CHOQUE MAMANI	CELIA	C.I.	13967352	Escuela Jhon F. Kennedy	1
11217	CHOQUE MAMANI	CLARA	C.I.	12362882	U.E. 23 de Marzo B	10
11218	CHOQUE MAMANI	CLAVELINA ALICIA	C.I.	7010207	Sede Social	2
11219	CHOQUE MAMANI	CORINA	C.I.	6174068	Muruhuta	1
11220	CHOQUE MAMANI	CRISTHIAN IVAN	C.I.	12764887	U.E. Juan Lechin Oquendo	1
11221	CHOQUE MAMANI	DANIA	C.I.	9532207	Esc. Simon Bolivar	1
11222	CHOQUE MAMANI	DAVID PABLO	C.I.	12992825	Col. Pedro Domingo Murillo	3
11223	CHOQUE MAMANI	DOMINGA	C.I.	6135623	H.A.M. de Sorata	3
11224	CHOQUE MAMANI	EDDY IVAN	C.I.	7067805	U.E. Marcelo Quiroga Santa Cruz	6
11225	CHOQUE MAMANI	EDGARDO	C.I.	4951272	U.E. San Juan	4
11226	CHOQUE MAMANI	EMMA	C.I.	6040002	Esc. 18 de Noviembre	7
11227	CHOQUE MAMANI	EULOGIO ELOY	C.I.	4890259	U.E. San José Fe y Alegría	11
11228	CHOQUE MAMANI	EUSEBIO	C.I.	6018615	U.E. 3 de Mayo B	8
11229	CHOQUE MAMANI	EVA ESTRELLA	C.I.	7283760	U. E. Sergio Suarez Figueroa	8
11230	CHOQUE MAMANI	FAVIANA	C.I.	8277441	Escuela Simon Bolivar	1
11231	CHOQUE MAMANI	GRACIELA	C.I.	14107574	U.E. Achumani	11
11232	CHOQUE MAMANI	GUIEMER	C.I.	10074959	U.E. Copancara	1
11233	CHOQUE MAMANI	HECTOR	C.I.	8686023	U.E. Agustín Aspiazu	4
11234	CHOQUE MAMANI	HELEN GHISEL	C.I.	13631510	U.E. Mcal. Andrés de Santa Cruz	8
11235	CHOQUE MAMANI	ISMAEL	C.I.	9077588	U.E. Illimani	7
11236	CHOQUE MAMANI	IVAN MARIO	C.I.	9189555	U.E. 23 de Marzo B	10
11237	CHOQUE MAMANI	JAIME MARTIN	C.I.	4286329	Colegio Franz Tamayo	1
11238	CHOQUE MAMANI	JANETTE TANIA	C.I.	6986826	U.E. San Juan	4
11239	CHOQUE MAMANI	JAVIER	C.I.	4259028	U.E. Mcal. José Ballivián D	5
11240	CHOQUE MAMANI	JHENNY	C.I.	6722220	Esc. Centro Tilata	11
11241	CHOQUE MAMANI	JHONATAN LIMBERTH	C.I.	13057228	U.E. Daniel Sanchez Bustamante II	8
11242	CHOQUE MAMANI	JORGE ALEJANDRO	C.I.	9999466	U.E. Gral. Armando Escobar Uria	2
11243	CHOQUE MAMANI	JUAN CARLOS	C.I.	8334835	U.E. Ecológico Los Pinos B	8
11244	CHOQUE MAMANI	JUAN COSME	C.I.	13754599	U.E. Alto Pasankeri Sur	2
11245	CHOQUE MAMANI	LIDIA	C.I.	6168181	U. E. San Roque	12
11246	CHOQUE MAMANI	LIDIA	C.I.	5980993	U.E. Atipiris	5
11247	CHOQUE MAMANI	LIDIA REYNA	C.I.	6848953	U.E. Manuel Bernal Mariaca	3
11248	CHOQUE MAMANI	LIZ MARIBEL	C.I.	9977754	U.E. Bethesda	4
11249	CHOQUE MAMANI	LIZEYDA	C.I.	13342202	Unidad Educativa Central Quinuni	2
11250	CHOQUE MAMANI	LOURDES	C.I.	5989840	Escuela Central Casamaya	1
11251	CHOQUE MAMANI	LUIS HERMINIO	C.I.	13922412	U.E. Alto De La Alianza	5
11252	CHOQUE MAMANI	MARCO ANTONIO	C.I.	6865355	Unidad Educativa Choquetanga	1
11253	CHOQUE MAMANI	MARGARITA	C.I.	13314878	U.E. Cristal A	5
11254	CHOQUE MAMANI	MARIA	C.I.	10041753	U.E. 6 de Junio	6
11255	CHOQUE MAMANI	MARIA BEATRIZ	C.I.	5968283	U.E. Pedro Poveda A	4
11256	CHOQUE MAMANI	MARIA ELIZABETH	C.I.	12924483	U.E. Victor Paz Estensoro	5
11257	CHOQUE MAMANI	MARIEL ARACELY	C.I.	12514403	U.E. Brasilia	5
11258	CHOQUE MAMANI	MARISOL PAULA	C.I.	10001268	U. E. Heriberto Guillen Pinto	5
11259	CHOQUE MAMANI	MARITZA ROSAMARI	C.I.	7278420	Ladislao Cabrera	3
11260	CHOQUE MAMANI	MARTHA	C.I.	9190905	U.E. República de Cuba	7
11261	CHOQUE MAMANI	MARTIN	C.I.	12540433	Col. Juan XXIII	3
11262	CHOQUE MAMANI	MELVIN JHONNY	C.I.	9943614	U.E. Gran BretaÃ±a	7
11263	CHOQUE MAMANI	MERY JHANETH	C.I.	9949516	U.E. 12 de Octubre	5
11264	CHOQUE MAMANI	MIGUEL ANGEL	C.I.	12924334	U.E. Victor Paz Estensoro	5
11265	CHOQUE MAMANI	MOISES NESTOR	C.I.	11542572	U.E. Huayna Potosí	8
11266	CHOQUE MAMANI	MONICA CANDY	C.I.	9127451	U.E. 25 de Julio Senkata A	9
11267	CHOQUE MAMANI	NOELIA	C.I.	9115690	U. E. Mariscal Andrés de Santa Cruz	3
11268	CHOQUE MAMANI	NOEMI CAROLINA	C.I.	9900005	U.E. Mcal. Antonio Jose De Sucre A	2
11269	CHOQUE MAMANI	NORKA	C.I.	8277433	Unidad Educativa Choquetanga	1
11270	CHOQUE MAMANI	OSCAR	C.I.	12452602	U.E. Avelino SiÃ±ani	1
11271	CHOQUE MAMANI	QUINTIN	C.I.	6168229	Escuela Walata Chico	1
11272	CHOQUE MAMANI	RAMIRO	C.I.	6095936	U.E. Adela Zamudio A	3
11273	CHOQUE MAMANI	REBECA	C.I.	9146814	Esc. Secc. Puerto Carmen	1
11274	CHOQUE MAMANI	REYNA CLOTILDE	C.I.	4262802	U.E. San José Fe y Alegría	11
11275	CHOQUE MAMANI	RICARDO LUIS	C.I.	6075122	Sede Social	1
11276	CHOQUE MAMANI	ROGER	C.I.	11067040	U.E. Malla	1
11277	CHOQUE MAMANI	ROLY ELZON	C.I.	5944272	U.E. La Paz	4
11278	CHOQUE MAMANI	RONALDO ANDRES	C.I.	8317750	Sede Social Carpani	1
11279	CHOQUE MAMANI	ROXANA BRIGIDA	C.I.	6165593	U. E. Cuerpo de Cristo Fe y Alegría	4
11280	CHOQUE MAMANI	SAMUEL	C.I.	9128642	U.E. Luis Espinal Camps Nro 1	6
11281	CHOQUE MAMANI	SANTUSA RUTHY	C.I.	6859741	Colegio German Busch	1
11282	CHOQUE MAMANI	SARA JIMENA	C.I.	9145310	U. E. Kalaque	2
11283	CHOQUE MAMANI	SELINA	C.I.	9115708	U. E. Mariscal Andrés de Santa Cruz	3
11284	CHOQUE MAMANI	SERGIO	C.I.	13845681	U.E. Raúl Salmon De La Barra	3
11285	CHOQUE MAMANI	SILVIA	C.I.	8311295	U. E. Villa Adela Yunguyo	5
11286	CHOQUE MAMANI	SOFIA	C.I.	6039948	U.E. Noruega	7
11287	CHOQUE MAMANI	TEODORA	C.I.	9880758	Unidad Educativa Choquetanga	1
11288	CHOQUE MAMANI	TEODORA	C.I.	12543976	Unidad Educativa Kallurhuaya	1
11289	CHOQUE MAMANI	VERONICA	C.I.	7097467	U.E. Carlos Palenque Aviles Dolores F	4
11290	CHOQUE MAMANI	VICENTA	C.I.	3495974	U.E. Tupac Amaru	3
11291	CHOQUE MAMANI	VICTOR	C.I.	6829030	U. E. San Vicente de Paul Fe y Alegría	8
11292	CHOQUE MAMANI	WILLY	C.I.	12361525	Esc. Litoral Chuncarcota	1
11293	CHOQUE MAMANI	YHOSELIN	C.I.	8374089	Unidad Educativa Millocato	1
11294	CHOQUE MAMANI	YONI	C.I.	4820987	U. E. Warisata	2
11295	CHOQUE MANUEL	MARCELINA	C.I.	8581783	Colegio Gral. Juan Jose Torrez	1
11296	CHOQUE MARCA	DALILA	C.I.	4865958	Unidad Educativa Kanamarca	1
11297	CHOQUE MARCA	JAQUELINE JOANNE	C.I.	9915032	U.E. San Martín de Porres	9
11298	CHOQUE MARCATOLA	FERNANDO	C.I.	6089418	U.E. Achumani	11
11299	CHOQUE MARQUEZ	ALEXANDER DANIEL	C.I.	9908237	Sede Vecinal Villa Bolívar B	1
11300	CHOQUE MARQUEZ	KAREN BEATRIZ	C.I.	8328058	U. E. Ave María Fundación Manos Abiertas Virgen de la Natividad	9
11301	CHOQUE MARTELA	BEATRIZ	C.I.	6048198	Escuela Unidad Educativa Popoy	1
11302	CHOQUE MARTINEZ	JHOVANA ALIZON	C.I.	9237787	Colegio Nacional Arturo Posnanski	3
11303	CHOQUE MARZANA	ANTOLIN	C.I.	8297700	Casa de Gobierno	1
11304	CHOQUE MATIAS	HENRY	C.I.	9987350	U.E. German Busch	2
11305	CHOQUE MAYDANA	MADELINE JANICE	C.I.	7047010	U.E. Santiago I	5
11306	CHOQUE MAYTA	ELSA	C.I.	4873350	U.E. Ingavi	8
11307	CHOQUE MAYTA	ERWIN	C.I.	9233052	U.E. Juan José Torrez	1
11308	CHOQUE MAYTA	LUIS FERNANDO	C.I.	13495832	U.E. Noruega	7
11309	CHOQUE MAYTA	MARTIN	C.I.	4274172	U.E. Jaime Zenobio Escalante	4
11310	CHOQUE MAYTA	PEDRO	C.I.	6046897	U. E. 16 de Febrero A	10
11311	CHOQUE MAYTA	REBECA	C.I.	9256604	U.E. Mcal. Andrés de Santa Cruz	8
11312	CHOQUE MAYTA	RODRIGO ERICK	C.I.	8446238	Sub Alcaldía San Antonio	2
11313	CHOQUE MAYTA	ROSIMAR	C.I.	11087866	U.E. Franz Tamayo	1
11314	CHOQUE MAYTA	SERGIO	C.I.	9076182	U.E. Franz Tamayo	1
11315	CHOQUE MEDINA	CARLA DINA	C.I.	4889489	Escuela Superior de Formación de Maestros Simón Bolívar	3
11316	CHOQUE MEDRANO	MATILDE	C.I.	9891161	U. E. 16 de Julio de Mapiri	5
11317	CHOQUE MEJIA	MARIA TEREZA	C.I.	7001682	Casa de Gobierno	1
11318	CHOQUE MEJILLONES	ROMEL ANDRES	C.I.	8485038	Escuela Santiago de Collana	1
11319	CHOQUE MENA	DINA	C.I.	6928324	Nucleo Escolar Vichaya	1
11320	CHOQUE MENDOZA	ELIAS	C.I.	5982433	Unidad Educativa Cumana	1
11321	CHOQUE MENDOZA	ELVIS	C.I.	13849877	U.E. Marcelo Quiroga Santa Cruz	6
11322	CHOQUE MENDOZA	IRINEO GUILLERMO	C.I.	3439650	U.E. Vicente Tejada	5
11323	CHOQUE MENDOZA	JOEL LIMBER	C.I.	9910274	U.E. Eduardo Abaroa III	6
11324	CHOQUE MENDOZA	LIZETH	C.I.	13645212	U.E. República de Cuba	7
11325	CHOQUE MENDOZA	MARISOL	C.I.	12422033	U.E. Noruega	7
11326	CHOQUE MENDOZA	PEDRO	C.I.	6052403	U.E. Capacasi	1
11327	CHOQUE MENDOZA	ROSA EVA	C.I.	4918626	U.E. Dr. Aniceto Arce A	3
11328	CHOQUE MENDOZA	VILMA GLADYS	C.I.	10904050	U.E. Chasquipampa A	9
11329	CHOQUE MENDOZA	WENDY	C.I.	4877305	U.E. Eduardo Abaroa III	6
11330	CHOQUE MERMA	ELMER	C.I.	6926990	U.E. Jardines del Sur	1
11331	CHOQUE MESTAS	ESTEBAN DIEGO	C.I.	7007994	U. E. Fernando Nogales Castro Fe y Alegría	6
11332	CHOQUE MICHEL	ANGELA REINA	C.I.	13340796	U. E. Caserio Nueve	1
11333	CHOQUE MITA	DAVID IGNACIO	C.I.	9938662	U.E. Tejada Triangular	4
11334	CHOQUE MITA	ESTEPHANY SINDY	C.I.	7066840	U.E. Colorados de Bolivia	1
11335	CHOQUE MITHA	ELENA ALICIA	C.I.	7035719	U.E. Bolivia Mar B	5
11336	CHOQUE MITHA	GREGORIA	C.I.	10582272	U.E. Ecológico Los Pinos B	8
11337	CHOQUE MOLLE	TERESA	C.I.	6048763	U.E. Marcelo Quiroga Santa Cruz	6
11338	CHOQUE MOLLO	JANETH VALERIA	C.I.	8434076	U.E. Santa Rosa De Lima B	5
11339	CHOQUE MOLLO	LUZ DANIA	C.I.	12989396	Escuela Genoveva Rios	4
11340	CHOQUE MONTES	ROGER	C.I.	9156486	Colegio CotaÃ±ani	1
11341	CHOQUE MORALES	NILSA CELIA	C.I.	7292100	U.E. Tarapaca Junthuma B	10
11342	CHOQUE MORANTE	CLAUDINA FLORA	C.I.	4942964	Esc. Roberto Pabon	7
11343	CHOQUE MUJICA	ANDREA	C.I.	6959233	U. E. República Popular de China	8
11344	CHOQUE MUJICA	BRAYAN	C.I.	6925853	U. E. Venezuela	3
11345	CHOQUE MURGA	ALEX	C.I.	9974073	U.E. Bolivia Mar B	5
11346	CHOQUE MURGA	ERIKA	C.I.	9230700	U.E. Católico Mercedes B	4
11347	CHOQUE NINA	CELSO	C.I.	6984350	U. E. El Progreso A	11
11348	CHOQUE NINA	EDILY	C.I.	8286870	U. E. Fernando Nogales Castro Fe y Alegría	6
11349	CHOQUE NINA	EDMUNDO	C.I.	6002427	U.E. Nazareno Basil Miller	4
11350	CHOQUE NINA	GROVER NESTOR	C.I.	10037229	Col. Tomas Katari	3
11351	CHOQUE NINA	JAVIER	C.I.	4922272	U. E. República Popular de China	8
11352	CHOQUE NINA	JORGE LUIS	C.I.	9919867	U.E. 25 de Julio Senkata A	10
11353	CHOQUE NINA	LUISA	C.I.	6850898	Colegio Nacional Arturo Posnanski	4
11354	CHOQUE NINA	MERY LUZ	C.I.	9972629	Col. Tomas Katari	3
11355	CHOQUE NINA	PAMELA	C.I.	13921516	U.E. Rafael Pabón	6
11356	CHOQUE NINA	ROSMERY ROSA	C.I.	7068406	U. E. 16 de Febrero A	10
11357	CHOQUE NINA	WILMA	C.I.	12667664	U.E. Ernesto Che Guevara	8
11358	CHOQUE NINA	WILMER FERNANDO	C.I.	4322784	U.E. Cristo Rey	5
11359	CHOQUE NINAJA	DELIA	C.I.	9213293	U. E. Rene Barrientos OrtuÃ±o	2
11360	CHOQUE OCHOA	YONY IGNACIO	C.I.	13846835	U.E. 24 de Junio A	7
11361	CHOQUE ORONOS	MARIA ISABEL	C.I.	15592600	U.E. 3 de Mayo B	8
11362	CHOQUE ORTIZ	JORGE	C.I.	7333371	Ladislao Cabrera	3
11363	CHOQUE ORTIZ	MARCO	C.I.	7015864	U. E. 16 de Febrero A	10
11364	CHOQUE ORTIZ	PAOLA ANDREA	C.I.	12544005	U. E. 6 de Junio de Cosmos 79	7
11365	CHOQUE ORUÑO	ROSA BELENIA	C.I.	14244499	Esc. Pedro Domingo Murillo	1
11366	CHOQUE OSCO	SILVIA RUFINA	C.I.	8343814	U.E. San Juan	4
11367	CHOQUE OSCO	VALERIO	C.I.	6003642	U. E. 25 de Julio	1
11368	CHOQUE PACHECO	LAURA	C.I.	5731645	Centro de Capacitacion Inti Paxsi	3
11369	CHOQUE PACO	CELIA SILVIA	C.I.	4377054	U.E. Las Nieves	2
11370	CHOQUE PACO	RAMIRO	C.I.	4996509	U.E. Antofagasta	1
11371	CHOQUE PACO	RENE	C.I.	6063499	U.E. Villa Imperial	2
11372	CHOQUE PADILLA	VIVIAN	C.I.	9162783	U.E. Caracas A	3
11373	CHOQUE PAJA	ELSA	C.I.	10905357	U. E. Antonio Diaz Villamil	3
11374	CHOQUE PALLARICONA	ELSA	C.I.	4821856	U.E. Santa Maria de Los Ã¨ngeles	8
11375	CHOQUE PAÑUNI	WILIAM RENAN	C.I.	10904304	Esc. Centro Tilata	11
11376	CHOQUE PAQUIRI	ALEX DARIEM	C.I.	9201334	U.E. Mcal. José Ballivián D	6
11377	CHOQUE PAREDES	JHESSICA MELANY	C.I.	13311049	U. E. Ecológico 25 de Julio A	5
11378	CHOQUE PARIGUANA	HORTENCIA	C.I.	9158990	Esc. Rene Barrientos Ortuno	7
11379	CHOQUE PATI	EMILIA	C.I.	3303249	U.E. Rosa Kroeber Vda. de Carpio	2
11380	CHOQUE PATTY	HERLAN ALDAIR	C.I.	13371753	U.E. 25 de Julio Senkata A	10
11381	CHOQUE PATTY	RENE	C.I.	6836777	Esc. Centro Tilata	11
11382	CHOQUE PATZI	MARILUZ	C.I.	10018509	U. E. Nuestra SeÃ±ora de La Paz II	2
11383	CHOQUE PAUCARA	MARCO ANTONIO	C.I.	9076337	U.E. Marcelo Quiroga Santa Cruz	3
11384	CHOQUE PAUCARA	MARYCRUZ	C.I.	13088492	U. E. Franz Tamayo Nro. 3	7
11385	CHOQUE PAXI	CRISTINA	C.I.	8357138	Unidad Educativa Chivisivi	1
11386	CHOQUE PAXI	GROVER RONALD	C.I.	6848977	U.E. Villa Tunari	10
11387	CHOQUE PAZ	GALIEL	C.I.	10909379	U.E. Rafael Pabón	6
11388	CHOQUE PEREZ	EVA ARMINDA	C.I.	4250996	U.E. Adrián Castillo Nava B	9
11389	CHOQUE PEREZ	FELIX	C.I.	9925497	U.E. Kellhuiri	1
11390	CHOQUE PEREZ	JULIO	C.I.	2642842	U.E. Mcal. José Ballivián D	6
11391	CHOQUE PINEL	JOSUE	C.I.	13675786	U.E. Tarapaca	5
11392	CHOQUE PINTO	LUIS ALVARO	C.I.	4843618	U.E. Topater	4
11393	CHOQUE PINTO	LUIS ALVARO	C.I.	10037951	U.E. Illimani	10
11394	CHOQUE PIZARRO	EDDY EDSON	C.I.	9082481	Col. Nacional Mixto Copacabana	4
11395	CHOQUE PIZARRO	JUAN CARLOS	C.I.	9082482	Col. Nacional Mixto Copacabana	4
11396	CHOQUE PLATA	JORGE TITO	C.I.	4998685	U.E. Santiago I	5
11397	CHOQUE PLATERO	MARTHA	C.I.	3460607	U.E. Rvdo. Padre Walter Strub A	6
11398	CHOQUE POMA	EDWIN	C.I.	7023867	U.E. Mcal. Andrés de Santa Cruz	8
11399	CHOQUE POMA	ELISA MARIA	C.I.	6748320	U. E. Cosmos 79	2
11400	CHOQUE POMA	GLADYS	C.I.	4364859	U.E. Amig Chaco	2
11401	CHOQUE POMA	GUSTAVO ALEJANDRO	C.I.	13215007	U. E. República Popular de China	8
11402	CHOQUE POMA	IRINEO EDGAR	C.I.	8393555	U. E. Venezuela	3
11403	CHOQUE POMA	JESSICA RUBI	C.I.	11089187	Escuela Simona Manzaneda	3
11404	CHOQUE POMA	JUAN DAVID	C.I.	9228489	Esc. Evaristo Valle	9
11405	CHOQUE POMA	JUSTINA CRISTINA	C.I.	4851236	U.E. Atipiris	5
11406	CHOQUE POMA	MARIELA AMPARO	C.I.	5953365	Colegio Ballivian	10
11407	CHOQUE POMA	MIRIAM GLADYS	C.I.	4823694	U.E. Brig. My. Remberto Tapia	4
11408	CHOQUE POMA	NILDA	C.I.	7051199	U.E. Gral. Juan José Torres Gonzales	6
11409	CHOQUE POMA	PEDRO	C.I.	4314326	Sede Social Carpani	1
11410	CHOQUE PONCE	KAREN VALERIA	C.I.	9217885	U.E. El Alto Integración	3
11411	CHOQUE PONGO	ALEJANDRA	C.I.	9913489	U.E. Tarapaca Junthuma B	10
11412	CHOQUE PONGO	JUAN DANIEL	C.I.	9913487	U. E. ChaÃ±ocahua	7
11413	CHOQUE PUCHO	CRISTHIAN CARLOS	C.I.	15390732	U.E. Bolivia	5
11414	CHOQUE PUÑA	VERONICA	C.I.	9881368	Colegio Nacional Arturo Posnanski	4
11415	CHOQUE QUENALLATA	DEYSI ABIGAIL	C.I.	6917942	U.E. Vilacora	1
11416	CHOQUE QUESO	NATALY WILMA	C.I.	8269361	U.E. Rotary Chuquiago Marca	10
11417	CHOQUE QUINATA	ANAHI RISSEL	C.I.	12862102	U.E. Manuel Bernal Mariaca	3
11418	CHOQUE QUINO	FREDDY JAIME	C.I.	10920187	Escuela El Palomar	2
11419	CHOQUE QUINTANILLA	EMERSON	C.I.	9991818	Escuela Franz Tamayo	2
11420	CHOQUE QUIROZ	BORIS WILSON	C.I.	8422165	U.E. Mcal. Andrés de Santa Cruz	8
11421	CHOQUE QUIROZ	VANESSA MARYLIN	C.I.	4897509	U.E. Juan Capriles	4
11422	CHOQUE QUISBERT	BETTY RAMONA	C.I.	4762322	U.E. Brig. My. Remberto Tapia	4
11423	CHOQUE QUISBERT	DIEGO ARMANDO	C.I.	12894685	U. E. Juan Pablo II B	3
11424	CHOQUE QUISBERT	GABRIELA MARIA	C.I.	13696354	U. E. Venezuela	3
11425	CHOQUE QUISBERT	VANESSA SILVIA	C.I.	6978684	U.E. 24 de Junio A	7
11426	CHOQUE QUISPE	ABRAHAM	C.I.	8334548	U. E. Club de Leones Nro. 2	7
11427	CHOQUE QUISPE	ALAIN VICTOR	C.I.	10063825	U. E. ChaÃ±ocahua	7
11428	CHOQUE QUISPE	ALAN ROBERT	C.I.	13086319	U. E. Raúl Salmón de la Barra	4
11429	CHOQUE QUISPE	ALEJANDRO ANDRES	C.I.	5996332	U. E. 6 de Junio de Cosmos 79	7
11430	CHOQUE QUISPE	ALEX PEDRO	C.I.	4992272	U.E. Sagrado Corazón de Jesús	7
11431	CHOQUE QUISPE	ANTONIA	C.I.	6898857	Col. San Francisco De Padua	2
11432	CHOQUE QUISPE	ARELY ISABEL	C.I.	10099695	U. E. Abraham Reyes Fe y Alegría	3
11433	CHOQUE QUISPE	ARNOLD	C.I.	8400257	Sede Social Caja Ferroviaria	2
11434	CHOQUE QUISPE	BERNA	C.I.	6118058	U. E. Fuerzas Armadas De La Nación	4
11435	CHOQUE QUISPE	BRUNO	C.I.	7001630	U.E. Marcelo Quiroga Santa Cruz	3
11436	CHOQUE QUISPE	CARLOS JOEL	C.I.	15574686	U.E. Bethesda	4
11437	CHOQUE QUISPE	CLEMENTE	C.I.	5736083	Casa de Gobierno	1
11438	CHOQUE QUISPE	ELBA	C.I.	6164783	Unidad Educativa Litoral	1
11439	CHOQUE QUISPE	ELEUTERIA	C.I.	7017688	U.E. Vicente Tejada	5
11440	CHOQUE QUISPE	ERICK	C.I.	7033497	U.E. Illimani	10
11441	CHOQUE QUISPE	ESPERANZA	C.I.	8416518	Col. Nacional Mixto Copacabana	4
11442	CHOQUE QUISPE	EVELINDA	C.I.	13640603	U.E. Corapata	2
11443	CHOQUE QUISPE	EVER	C.I.	12543772	Colegio Nacional Mixto ChiÃ±aya	1
11444	CHOQUE QUISPE	FABRICIO	C.I.	13023221	U.E. San José Fe y Alegría	11
11445	CHOQUE QUISPE	FANNY XIMENA	C.I.	8436505	U. E. Franz Tamayo de Río Seco A	9
11446	CHOQUE QUISPE	FEDERICO	C.I.	8332179	Esc. Central La Plazuela	1
11447	CHOQUE QUISPE	FERNANDO	C.I.	4986538	Unidad Educativa Colliri	1
11448	CHOQUE QUISPE	GALO OMAR	C.I.	6191551	U.E. Sagrado Corazón de Jesús	7
11449	CHOQUE QUISPE	GERMAN DOMINGO	C.I.	4375690	U. E. San Felipe	1
11450	CHOQUE QUISPE	GLADYS MAGDALENA	C.I.	4283695	U.E. Tarapaca	5
11451	CHOQUE QUISPE	GROVER	C.I.	9109720	U. E. Warisata	2
11452	CHOQUE QUISPE	HECTOR ALEJANDRO	C.I.	9866887	U.E. Cristo Rey San Luis Fe y Alegría	7
11453	CHOQUE QUISPE	HECTOR MARIO	C.I.	6894445	U. E. Franz Tamayo de Río Seco A	9
11454	CHOQUE QUISPE	HELEN ALENI	C.I.	12183332	Sindicato Mixto de Transporte Litoral	3
11455	CHOQUE QUISPE	HENRY	C.I.	6965464	Colegio Omasuyos	4
11456	CHOQUE QUISPE	ISMAEL	C.I.	5160061	Esc. Mixta San Pablo De Tiquina	1
11457	CHOQUE QUISPE	IVAN DANIEL	C.I.	9930392	U.E. Puerto Mejillones Ciudad Satelite	9
11458	CHOQUE QUISPE	JAIME	C.I.	6954772	U.E. Vilacora	1
11459	CHOQUE QUISPE	JAVIER	C.I.	11548109	Colegio Nacional Arturo Posnanski	4
11460	CHOQUE QUISPE	JESUSA EUGENIA	C.I.	5993203	Esc. Fernando Eloy Guachalla	2
11461	CHOQUE QUISPE	JHENNY	C.I.	14156643	Col. Tomas Katari	3
11462	CHOQUE QUISPE	JHOVANA	C.I.	9876703	U. E. Abraham Reyes Fe y Alegría	3
11463	CHOQUE QUISPE	JOEL SIMON	C.I.	6850539	U. E. Villa Adela Yunguyo	5
11464	CHOQUE QUISPE	JUAN CARLOS	C.I.	10094887	U. E. 20 de Octubre I	2
11465	CHOQUE QUISPE	JUAN LUIS	C.I.	10029488	U.E. Libertad en las Américas	9
11466	CHOQUE QUISPE	LAURA	C.I.	10038109	Esc. Caquiaviri	1
11467	CHOQUE QUISPE	LIMBER RIVALDO	C.I.	9103279	Sede Social Villa El Carmen	1
11468	CHOQUE QUISPE	MARCO ANTONIO	C.I.	9255067	U.E. Martin Cardenas Hermosa C	13
11469	CHOQUE QUISPE	MARCO ANTONIO	C.I.	9166504	U. E. 16 de Febrero A	10
11470	CHOQUE QUISPE	MARCO ANTONIO	C.I.	6961684	U.E. Joaquin Herrman de Villa ApaÃ±a	3
11471	CHOQUE QUISPE	MARIA	C.I.	6099718	Sede Social	1
11472	CHOQUE QUISPE	MARTHA	C.I.	6855152	U. E. Mcal. Sucre	2
11473	CHOQUE QUISPE	MARY CRUZ	C.I.	9228187	U. E. Juan Carlos Flores Bedregal	9
11474	CHOQUE QUISPE	MIGUEL ANGEL	C.I.	6967235	Esc. Evaristo Valle	9
11475	CHOQUE QUISPE	MIJAEL DENNIS	C.I.	12575355	U.E. 6 de Junio	6
11476	CHOQUE QUISPE	MIRIAM	C.I.	9230190	Esc. Pedro Domingo Murillo	1
11477	CHOQUE QUISPE	MODESTA	C.I.	14050172	Esc. Sicuani Condoroca	1
11478	CHOQUE QUISPE	NEYSA CECILIA	C.I.	8288442	Escuela Industrial Superior Pedro Domingo Murillo	5
11479	CHOQUE QUISPE	NICASIA	C.I.	4241169	U. E. Marien Garten A	6
11480	CHOQUE QUISPE	PATRICIA	C.I.	9247925	U. E. Mcal. Sucre	2
11481	CHOQUE QUISPE	POLICARPIO	C.I.	4939106	U.E. República de Cuba	7
11482	CHOQUE QUISPE	POLICARPIO DAMIAN	C.I.	3418513	U. E. Mcal. Sucre	2
11483	CHOQUE QUISPE	RAMIRO	C.I.	10905846	Esc. Caquiaviri	1
11484	CHOQUE QUISPE	RAMIRO	C.I.	4840680	U.E. Villa el Carmen	3
11485	CHOQUE QUISPE	RAUL RONALD	C.I.	6949232	U. E. Club de Leones Nro. 2	7
11486	CHOQUE QUISPE	REMBERTO	C.I.	6844289	U.E. Tupac Katari	4
11487	CH

No.	Apellidos	Nombres	Tipo Doc.	Doc. Identidad	Recinto	Mesa
11512	CHOQUE RAMOS	GABRIEL	C.I.	13181037	U. E. San Roque	13
11513	CHOQUE RAMOS	GHISSELY IRACI	C.I.	9115367	U. E. Nicolás Fernandez Naranjo	9
11514	CHOQUE RAMOS	JORGE MARCELO	C.I.	4963071	U.E. Héroes del Pacifico	5
11515	CHOQUE RAMOS	JULIO BALTAZAR	C.I.	13761749	U.E. Vicente Donoso Torres A	5
11516	CHOQUE RAMOS	LUCIA LINETH	C.I.	4921836	U. E. 6 de Junio de Cosmos 79	7
11517	CHOQUE RAMOS	MARIA EUGENIA	C.I.	4941999	U.E. 23 de Marzo B	10
11518	CHOQUE RAMOS	MARIBEL	C.I.	12768595	U.E. Bolivia	5
11519	CHOQUE RAMOS	MARIBEL	C.I.	13022517	Colegio Jose Ballivian	2
11520	CHOQUE RAMOS	OMAR	C.I.	8281196	U.E. Carlos Palenque Aviles Dolores F	4
11521	CHOQUE RAMOS	VIRGILIO	C.I.	9225860	Col. Tocopilla Cantuyo	1
11522	CHOQUE RAMOS	WARA GUADALUPE	C.I.	6964164	U. E. Marquirivi	3
11523	CHOQUE REQUEZ	CINTHIA	C.I.	8430603	U. E. Venezuela	3
11524	CHOQUE REVOLLO	ELIO DUGLAS	C.I.	7033944	U.E. Santiago I	5
11525	CHOQUE RIOS	SONIA	C.I.	7023358	U.E. Mcal. Antonio Jose de Sucre	8
11526	CHOQUE RIVERO	DENYS KAREN	C.I.	9993370	U.E. Daniel Sanchez Bustamante II	8
11527	CHOQUE RIVERO	VERONICA SUSI	C.I.	6778162	U.E. Luis Espinal Camps Aeropuerto	4
11528	CHOQUE ROCHA	NAYLA ESTHER	C.I.	9202397	Facultad de Tecnologia (U.M.S.A)	1
11529	CHOQUE RODRIGUEZ	JULIETA GIOVANA	C.I.	6873771	U.E. Gral. Juan José Torres Gonzales	6
11530	CHOQUE RODRIGUEZ	LISSY BELEN	C.I.	14686899	U.E. Colorados de Bolivia	1
11531	CHOQUE ROJAS	DAVID	C.I.	3442974	U.E. Jaime Zenobio Escalante	4
11532	CHOQUE ROJAS	ELIZABETH	C.I.	6933600	U.E. Tupac Amaru	3
11533	CHOQUE ROJAS	EMA LOIDA	C.I.	12859548	Col. San Lorenzo	1
11534	CHOQUE ROJAS	JOSE LUIS	C.I.	10955213	U. E. Circuata I	2
11535	CHOQUE ROJAS	LEIDY MARY	C.I.	6747198	U. E. Warisata	2
11536	CHOQUE ROJAS	SOLEDAD	C.I.	13312707	U. E. Raúl Salmón de la Barra	4
11537	CHOQUE ROJAS	YOSELIN	C.I.	12637039	U. E. Walter Alpire Duran A	9
11538	CHOQUE ROLDAN	JUNIOR MARCELO	C.I.	9918701	U. E. Eloy Ã©lvarez Plata	2
11539	CHOQUE RONDO	ELEUTERIA	C.I.	3400680	U.E. Bolivia Mar B	5
11540	CHOQUE RONDO	JAIME	C.I.	6066028	Esc. Viliroco	6
11541	CHOQUE RONDO	VIKY MARIBEL	C.I.	9248950	U.E. Martin Cardenas Hermosa C	13
11542	CHOQUE RONQUILLO	DELMA	C.I.	4779318	Col. Pedro Domingo Murillo	1
11543	CHOQUE ROSA	ANDREA YHESENIA	C.I.	9978380	U.E. República Islámica de Irán	1
11544	CHOQUE ROSA	ELSA	C.I.	9170950	U.E. Mcal. Sucre	1
11545	CHOQUE ROSA	NOEMY	C.I.	7066627	Colegio Ballivian	10
11546	CHOQUE ROSALES	CESAR	C.I.	12540989	Colegio Tawantinsuyo	1
11547	CHOQUE SACARI	NELLY MARIA	C.I.	4292058	U.E. Rvdo. Padre Walter Strub A	6
11548	CHOQUE SAIRE	BERENA	C.I.	6915851	Esc. Topohoco	1
11549	CHOQUE SAIRE	EVA YOLA	C.I.	6929059	U.E. Republica De Italia	4
11550	CHOQUE SAIRE	LUIS ANDRES	C.I.	15386383	U.E. Primavera B	2
11551	CHOQUE SAIRE	NESTOR ERNESTO	C.I.	6773773	Esc. Topohoco	1
11552	CHOQUE SALCEDO	FRANZ	C.I.	9228596	U.E. Huayna Potosí	9
11553	CHOQUE SALGADO	JAVIER	C.I.	9069976	Esc. Topohoco	1
11554	CHOQUE SALINAS	EDWIN	C.I.	9112898	U. E. Bautista Saavedra	15
11555	CHOQUE SALINAS	FELIX	C.I.	6881013	Escuela Puerto Perez	2
11556	CHOQUE SALINAS	ISRRAEL	C.I.	9867764	U.E. 1ro de Mayo	9
11557	CHOQUE SALTO	MARGARITA	C.I.	3482673	U. E. Circuata I	2
11558	CHOQUE SALTO	YAMIL LEONARDO	C.I.	11309596	U. E. Marien Garten A	6
11559	CHOQUE SAMO	REGINA	C.I.	8432857	U.E. Illimani	7
11560	CHOQUE SANCHEZ	DIANA RISEL	C.I.	13968588	U.E. 25 de Julio Senkata A	10
11561	CHOQUE SANCHEZ	MARTHA	C.I.	12937656	U.E. Nucleo Alejandro Perez	1
11562	CHOQUE SANCHEZ	YOLANDA	C.I.	7000363	Esc. Taraco	2
11563	CHOQUE SANTALLA	ABRAHAN FROILAN	C.I.	8364023	Col. Tomas Katari	3
11564	CHOQUE SANTALLA	EDWIN	C.I.	9997167	Sede Social de Cusicancha	2
11565	CHOQUE SANTALLA	NELSON	C.I.	10931796	U.E. Luis Espinal Camps Fe y Alegría	4
11566	CHOQUE SANTIVAÑEZ	SARIA ESTEFANI	C.I.	6780302	U.E. Simón Bolívar	6
11567	CHOQUE SANTOS	VANIA ALISON	C.I.	4896199	U.E. Franco Boliviano	9
11568	CHOQUE SANTOS	WILLIAM GROVER	C.I.	6916573	Unidad Educativa San Marcos	2
11569	CHOQUE SARAVIA	PLACIDA	C.I.	6134300	U.E. Julián Túpac Katari	1
11570	CHOQUE SARDON	ANA ISABEL	C.I.	13217241	U.E. 14 de Noviembre Paz y Unidad	5
11571	CHOQUE SARZURI	GLADYS	C.I.	9075257	Escuela Calama	1
11572	CHOQUE SEGALES	MAYA ISELA	C.I.	12768778	U.E. Jardines del Sur	1
11573	CHOQUE SERRANO	CARLOS RAUL	C.I.	9943756	U.E. Las Delicias A	5
11574	CHOQUE SIACARI	FABIO	C.I.	7415326	Esc. Rene Barrientos Ortuno	7
11575	CHOQUE SILVESTRE	BETTY	C.I.	9900558	U. E. Sergio Suarez Figueroa	8
11576	CHOQUE SILVESTRE	WILLIAM	C.I.	9163234	Nucleo Educativo Tahari	1
11577	CHOQUE SIÑANI	DORIS MERCEDES	C.I.	4767302	Sede Social Pacasa	1
11578	CHOQUE SIÑANI	JAVIER	C.I.	9140398	U.E. La Paz B	2
11579	CHOQUE SIÑANI	RICARDO	C.I.	4176388	U.E. Bolivia Mar B	5
11580	CHOQUE SIRPA	ADRIAN DARIO	C.I.	13211667	Unidad Educativa Antaquirani	1
11581	CHOQUE SIRPA	ALICIA	C.I.	13309214	U. E. Jaime Escalante	1
11582	CHOQUE SIRPA	DANER JESUS	C.I.	12574940	Esc. 18 de Noviembre	7
11583	CHOQUE SIRPA	ISRAEL	C.I.	6100439	U.E. Primavera B	2
11584	CHOQUE SIRPA	MARIO	C.I.	6022009	U.E. 27 de Mayo A	9
11585	CHOQUE SIRPA	RONALD EDWIN	C.I.	7071210	Esc. Teodomiro Urquiola	3
11586	CHOQUE SOLARES	GABRIELA	C.I.	6058105	U.E. EspaÃ±a	9
11587	CHOQUE SOLIZ	NANCY GLADIS	C.I.	2696900	U.E. Alfredo Vargas B	6
11588	CHOQUE SONCO	CONCEPCION	C.I.	13343219	Colegio Nacional Mixto ChiÃ±aya	1
11589	CHOQUE SUCOJAYO	LUZ NOEMI	C.I.	9930219	U. E. Juan Pablo II B	3
11590	CHOQUE SUPO	MILTON	C.I.	8342477	U.E. Pablo Iturri Jurado B	7
11591	CHOQUE SUPU	FELISA	C.I.	12484382	U.E. Illimani	11
11592	CHOQUE SURI	NATALY NICOL	C.I.	9982293	U.E. Las Delicias A	5
11593	CHOQUE SUXO	VIANCA SOLEDAD	C.I.	8346073	U.E. Martin Cardenas Hermosa C	13
11594	CHOQUE TAMBO	NORKA	C.I.	5473433	U.E. Brasilia	5
11595	CHOQUE TANCARA	FELISA	C.I.	4749295	U.E. Alfredo Vargas B	6
11596	CHOQUE TANCARA	LOURDES	C.I.	9968658	U.E. Los Andes	5
11597	CHOQUE TAPIA	IVER	C.I.	9882859	U.E. San Ignacio	5
11598	CHOQUE TAPIA	LURDES	C.I.	6059426	Col. Villa Pusuma Alto Machaca	1
11599	CHOQUE TAPIA	MARIELA MARISOL	C.I.	7030842	U.E. Simón Bolívar	6
11600	CHOQUE TAPIA	MARINA	C.I.	7394387	U.E. Eduardo Abaroa	1
11601	CHOQUE TARQUI	IVAN RODRIGO	C.I.	6967828	U.E. Católico Mercedes B	4
11602	CHOQUE TARQUI	RENE	C.I.	9252269	U.E. Mcal. Antonio Jose de Sucre	8
11603	CHOQUE TERRAZAS	EVA MARINA	C.I.	8461503	U.E. Victor Paz Estensoro	5
11604	CHOQUE TICONA	DEYMAR MAURICIO	C.I.	8364522	U.E. Puerto Rico	4
11605	CHOQUE TICONA	LIZETH SANDRA	C.I.	8420034	U.E. República de Canadá	2
11606	CHOQUE TICONA	PAMELA	C.I.	8278089	U.E. Adolfo Costa Du Rels	8
11607	CHOQUE TICONA	RAFAEL	C.I.	11062515	Colegio Jhonn F. Kennedi	1
11608	CHOQUE TICONA	REY ISRAEL	C.I.	15603971	U.E. 1ro de Mayo	9
11609	CHOQUE TICULLANO	VISMAR	C.I.	9964877	U.E. Illimani	11
11610	CHOQUE TINTA	VERONICA	C.I.	9243395	U.E. 1ro de Mayo	9
11611	CHOQUE TINTAYA	TRIGIDIA	C.I.	4853161-1U	U. E. Copacabana Fe y Alegría	6
11612	CHOQUE TIÑINI	ELVIRA	C.I.	6025184	U.E. Villa Alemania	4
11613	CHOQUE TIÑINI	GERMAN	C.I.	6334649	U.E. Tupac Amaru	3
11614	CHOQUE TITTO	DANIEL EDWIN	C.I.	6915645	U.E. Calama	9
11615	CHOQUE TOLA	MARY HILARIA	C.I.	6157808	U.E. Técnico Humanístico Pasto Pata	1
11616	CHOQUE TOLA	VICTORIA LISET	C.I.	9156604	Esc. Viliroco	6
11617	CHOQUE TORREZ	GLADYS	C.I.	6887977	Colegio Santiago De Huata	2
11618	CHOQUE TORREZ	HUGO	C.I.	9061891	U.E. Puerto Rico	4
11619	CHOQUE TORREZ	MARCO ANTONIO	C.I.	14068983	U. E. Juan Carlos Flores Bedregal	9
11620	CHOQUE TORREZ	NATIVA	C.I.	6044858	U.E. Santa Ana	1
11621	CHOQUE TORREZ	PEDRO	C.I.	4755895	U.E. José Santos Vargas I	5
11622	CHOQUE TORREZ	WILLIAN ADRIAN	C.I.	8341429	U.E. Puerto del Rosario	9
11623	CHOQUE TROCHE	SANDRO	C.I.	6846950	U.E. Topater	7
11624	CHOQUE TRUJILLANO	ESTHER	C.I.	12807051	U. E. Cajuata	3
11625	CHOQUE TRUJILLO	JOSE FERNANDO	C.I.	10021689	U.E. San Martín de Porres	9
11626	CHOQUE TRUJILLO	JUANA FABIOLA	C.I.	10064600	U.E. Vicente Tejada	6
11627	CHOQUE TUPA	ROGELIO	C.I.	6763797	Unidad Educativa German Busch	1
11628	CHOQUE TURCO	EVA	C.I.	9225817	Esc. Calama Quintavi	1
11629	CHOQUE TURPO	ANA CRISTINA	C.I.	14905245	U.E. Mcal. Antonio Jose de Sucre	8
11630	CHOQUE ULO	LUIS FERNANDO	C.I.	9199450	U. E. Copacabana Fe y Alegría	6
11631	CHOQUE ULO	SEVERA	C.I.	10023391	U.E. Marcelo Quiroga Santa Cruz	6
11632	CHOQUE URIARTE	PATRICIO	C.I.	3317374	Escuela El Porvenir	1
11633	CHOQUE VALDIVIA	MARIA ROSARIO	C.I.	6859743	Colegio German Busch	1
11634	CHOQUE VALENCIA	NANCY	C.I.	6834114	U.E. Bethesda	4
11635	CHOQUE VALENCIA	NATIVIDAD GUADALUPE	C.I.	6835227	U. E. Luis Espinal de Collpani	8
11636	CHOQUE VALERIANO	ZULMA	C.I.	12640462	U.E Janko Marca Sirpa	1
11637	CHOQUE VARGAS	ALBERTO	C.I.	10943713	U.E. Germán Busch	1
11638	CHOQUE VARGAS	ANGELICA	C.I.	7031188	U.E. República de Panamá	4
11639	CHOQUE VARGAS	JAVIER ANTHONY	C.I.	6000640	U.E. Tarapaca Junthuma B	10
11640	CHOQUE VARGAS	JULIA	C.I.	9064406	U.E. Huancane	1
11641	CHOQUE VARGAS	LESLIE GABRIELA	C.I.	8401066	U. E. ChaÃ±ocahua	7
11642	CHOQUE VARGAS	SHARON LINDA	C.I.	13759489	U.E. Libertad Nro 1	5
11643	CHOQUE VASQUEZ	GROVER MILTON	C.I.	6030089	U.E. San José Fe y Alegría	11
11644	CHOQUE VASQUEZ	GUSTAVO LUIS	C.I.	7010737	U.E. Rotary Chuquiago Marca	10
11645	CHOQUE VELARDE	JUANA MARIELA	C.I.	4339403	U. E. Club de Leones Nro. 2	8
11646	CHOQUE VELASCO	DIEGO	C.I.	9088482	U.E. Santa Rosa De Lima B	5
11647	CHOQUE VELASCO	RONALD GUSTAVO	C.I.	6731882	U.E. Fuerza Aerea Argentina	2
11648	CHOQUE VELASQUEZ	ALESSANDRA MELISA	C.I.	13760719	U.E. José Santos Vargas I	5
11649	CHOQUE VELASQUEZ	JUDITH	C.I.	4844962	U.E. Adventista Bello Horizonte	1
11650	CHOQUE VELASQUEZ	KARINA	C.I.	6187762	U.E. Rotary Chuquiago Marca	10
11651	CHOQUE VENTURA	BEATRIZ	C.I.	8392533	Col. Jhon F. Keneddy	8
11652	CHOQUE VENTURA	ELVIS	C.I.	13552039	U.E. Tupac Amaru	3
11653	CHOQUE VENTURA	ROCIO NANCY	C.I.	10021645	U.E. Alto De La Alianza	5
11654	CHOQUE VIA	LOIDA	C.I.	6884167	U.E. Santa Ana	1
11655	CHOQUE VICHINI	CYNTHIA GRISELDA	C.I.	9258280	U.E. Republica de Francia	8
11656	CHOQUE VILA	MARIA ISABEL	C.I.	5999605	U.E. Gral. José de San Martin	7
11657	CHOQUE VILLALOBOS	GENARO FLORIO	C.I.	4917507	U.E. Ecológico Los Pinos B	8
11658	CHOQUE VILLANUEVA	AMALIA	C.I.	4824324	U.E. Gran BretaÃ±a	7
11659	CHOQUE VILLARREAL	DAFNE MISHEL	C.I.	8401220	U.E. Cristo Rey	5
11660	CHOQUE VILLARROEL	GENOVEBA	C.I.	13887223	Escuela Simon Bolivar	1
11661	CHOQUE VILLCA	JOSELIN	C.I.	9985581	U. E. Luis Espinal de Collpani	8
11662	CHOQUE VILLCA	LYDIA	C.I.	6075893	U.E. Jardines del Sur	1
11663	CHOQUE VILLCA	MIRIAN NORMA	C.I.	11067061	U. E. Pedro Domingo Murillo	4
11664	CHOQUE VILLCA	RODRIGO AUGUSTO	C.I.	9920517	U.E. Sergio Mauricio Villegas A	5
11665	CHOQUE VILLCA	RONALD SANTIAGO	C.I.	4877608	U.E. Union Europea A	11
11666	CHOQUE VILLCA	VIRGINIA	C.I.	7266665	U.E. 27 de Mayo A	9
11667	CHOQUE VILLCA	WILDER	C.I.	6112851	Unidad Educativa Central Quinuni	2
11668	CHOQUE VINO	HELEN JHOSELIN	C.I.	8281323	U.E. Mcal. José Ballivián D	6
11669	CHOQUE YAHUASI	RODOLFO	C.I.	4280724	U. E. Club de Leones Nro. 2	8
11670	CHOQUE YAMPASI	ROBER	C.I.	8395095	Colegio Bautista Saavedra	1
11671	CHOQUE YANA	AURELIO	C.I.	8340884	Col. San Francisco De Padua	2
11672	CHOQUE YANA	LIZ DANIELA	C.I.	14244687	U.E. Villa Imperial	2
11673	CHOQUE YANA	ZULMA	C.I.	9379900	U.E. Luis Ramos	1
11674	CHOQUE YAULI	LUZ ALEIDA	C.I.	13152533	U.E. Boliviano Japones	2
11675	CHOQUE YUJRA	ABRAHAM TORIBIO	C.I.	6944538	Esc. Teodomiro Urquiola	3
11676	CHOQUE YUJRA	ALEJANDRA	C.I.	12452449	U.E. Rafael Mendoza Castellón B	6
11677	CHOQUE YUJRA	BLADIMIR	C.I.	10023502	U. E. Oscar Alfaro B	5
11678	CHOQUE YUJRA	DANIEL ERWIN	C.I.	16070461	U. E. Ave María Fundación Manos Abiertas Virgen de la Natividad	9
11679	CHOQUE YUJRA	ERNESTO	C.I.	4365175	Sede Social	1
11680	CHOQUE YUJRA	JANNETTE	C.I.	6845400	U.E. Libertad en las Américas	10
11681	CHOQUE YUJRA	LIZETH	C.I.	9169430	U. E. República del Uruguay	1
11682	CHOQUE YUPANQUI	GENARA TOMASA	C.I.	6054868	U.E. Mariscal de Ayacucho	1
11683	CHOQUE YUPANQUI	MAGIBER	C.I.	7055078	U.E. San Antonio	1
11684	CHOQUE ZACARI	EDWIN LUIS	C.I.	4377780	U.E. Adrián Castillo Nava B	9
11685	CHOQUE ZAMBRANA	KUNCEWITZ	C.I.	6973573	U.E. Puerto del Rosario	9
11686	CHOQUE ZAPANA	MABEL GABRIELA	C.I.	9121121	U.E. Nazareno Basil Miller	4
11687	CHOQUE ZARATE	LUZ GENESIS	C.I.	9924041	U.E. Mercedes Elio De Rivero B	7
11688	CHOQUE ZEGARRA	GUALBERTO	C.I.	6988571	Colegio Hernando Siles	2
11689	CHOQUE ZEGARRA	MARIBEL	C.I.	6098089	U.E. Néstor Paz Zamora	9
11690	CHOQUE ZENTENO	YOHAN SEBASTIAN	C.I.	12419803	U.E. LYNNS	1
11691	CHOQUE ZUÑAGUI	NELSON RODRIGO	C.I.	8282668	U.E. Católico Mercedes B	4
11692	CHOQUEBARRA MARCA	MIGUEL ANGEL	C.I.	9892836	U.E. San Martín de Porres	10
11693	CHOQUECALLATA ARCE	VICTOR DAVID	C.I.	6957882	U.E. Hugo Dávila A	6
11694	CHOQUECALLATA MURILLO	ALEJANDRA	C.I.	16273437	Esc. Unid Edu. Palos Blancos	6
11695	CHOQUECALLO CHOQUE	GUADALUPE	C.I.	6995617	U.E. Néstor Paz Zamora	9
11696	CHOQUECALLO JANCO	ANTONIA	C.I.	6865143	U.E. Néstor Paz Zamora	9
11697	CHOQUECALLO JANCO	HUGO	C.I.	6876380	U. E. El Progreso A	11
11698	CHOQUECALLO MAMANI	BEATRIS	C.I.	11104043	U. E. Bautista Saavedra	15
11699	CHOQUECALLO MOLLE	WELTON	C.I.	9225786	U.E. Mcal. Andrés de Santa Cruz	8
11700	CHOQUECALLO PARI	GEOVANA	C.I.	13118561	Colegio Martin Cardenas	2
11701	CHOQUECALLO VARGAS	YECID RENE	C.I.	9941751	U. E. Bautista Saavedra	15
11702	CHOQUECHA OVANDO	HUGO	C.I.	6554933	U. E. Brasil	7
11703	CHOQUECOTA CONDORI	MELIYDI JHIORGINA	C.I.	9945416	U.E. Martin Cardenas Hermosa C	13
11704	CHOQUEHUANCA	ALVARO	C.I.	9107352	U. E. República Federativa del Brasil	3
11705	CHOQUEHUANCA	JORGE LUIS	C.I.	6008042	U.E. Hugo Dávila A	6
11706	CHOQUEHUANCA ADUVIRI	LUIS FERNANDO	C.I.	9217005	U.E. 9 de Julio	1
11707	CHOQUEHUANCA AGUILAR	CESAR	C.I.	4787341	U.E. Andrés Bello	2
11708	CHOQUEHUANCA AJNO	AMILCAR	C.I.	9972087	U.E. Noruega	7
11709	CHOQUEHUANCA APAZA	ARIEL	C.I.	13396160	U. E. Brasil	7
11710	CHOQUEHUANCA BALBOA	ROLANDO	C.I.	4961369	Escuela Genoveva Rios	4
11711	CHOQUEHUANCA BENITO	TEODORO	C.I.	4959298	U.E. Villa Tunari	11
11712	CHOQUEHUANCA BERNAL	JHOSTIN	C.I.	11091026	U.E. Fray Jose Antonio Zampa	1
11713	CHOQUEHUANCA CALDERON	LETICIA	C.I.	6910709	U.E. Nacional Litoral	2
11714	CHOQUEHUANCA CALLE	MARISOL	C.I.	10094618	Esc. Evaristo Valle	9
11715	CHOQUEHUANCA CALLISAYA	JOHN ANGEL	C.I.	9112703	U.E. Santa Maria de Los Ã©ngeles	8
11716	CHOQUEHUANCA CALLISAYA	JOSE LUIS	C.I.	9229308	U.E. Martin Cardenas Hermosa C	13
11717	CHOQUEHUANCA CALLISAYA	JUAN	C.I.	9253678	U. E. Villa Cooperativa A	7
11718	CHOQUEHUANCA CALLISAYA	WILFREDO	C.I.	6817768	Unidad Educativa Simon Bolivar	4
11719	CHOQUEHUANCA CANAVIRI	RAQUEL	C.I.	6111696	U. E. San Vicente de Paul Fe y Alegría	8
11720	CHOQUEHUANCA CASTAÑETA	JOSE LUIS	C.I.	13215962	U. E. Mariscal Andrés de Santa Cruz	3
11721	CHOQUEHUANCA CHIRI	EDGAR SIMON	C.I.	9169066	U.E. Elizardo Perez	6
11722	CHOQUEHUANCA CHIRINOS	GEMMA	C.I.	6927053	U.E. Nacional Litoral	2
11723	CHOQUEHUANCA CHOQUE	GARY	C.I.	6074734	U.E. Villa Tunari	11
11724	CHOQUEHUANCA CHOQUE	JULIETA	C.I.	11062403	Colegio Jhonn F. Kennedi	1
11725	CHOQUEHUANCA CHURA	HECTOR	C.I.	4264343	Escuela Sanca Jahuira	1
11726	CHOQUEHUANCA COAQUIRA	FREDDY	C.I.	6869884	U.E. Adrián Castillo Nava B	10
11727	CHOQUEHUANCA COLQUE	HUMBERTO	C.I.	9871925	U.E. Mariscal Sucre	1
11728	CHOQUEHUANCA COLQUEHUANCA	JHENNY MARIBEL	C.I.	6892935	U.E. Illimani	11
11729	CHOQUEHUANCA CONDORI	ALBERTO	C.I.	4999145	U.E. Nacional Litoral	2
11730	CHOQUEHUANCA CONDORI	JESUS RENATO	C.I.	6893181	U. E. Gil Tapia Rada	6
11731	CHOQUEHUANCA CRUZ	JUAN JOSE	C.I.	2715376	U.E. Libertad en las Américas	10
11732	CHOQUEHUANCA CRUZ	OMAR	C.I.	9242520	U.E. Illimani	11
11733	CHOQUEHUANCA CUSSI	MISHEL	C.I.	12606914	U.E. Carlos Palenque Avilés	2
11734	CHOQUEHUANCA CUTILE	WILMA	C.I.	6133844	Escuela Genoveva Rios	4
11735	CHOQUEHUANCA ESPEJO	VICTOR	C.I.	6879306	Col. Pedro Domingo Murillo	1
11736	CHOQUEHUANCA FLORES	AYDA ASUNTA	C.I.	7034836	U.E. 23 de Marzo B	10
11737	CHOQUEHUANCA FLORES	CRISTIAN	C.I.	15320724	Esc. 18 de Noviembre	7
11738	CHOQUEHUANCA FLORES	GREGORIO ANGEL	C.I.	9224197	U.E. Marcelo Quiroga Santa Cruz	6
11739	CHOQUEHUANCA FLORES	JULIA NIEVES	C.I.	9251949-1K	U. E. Yunguyo Fe y Alegría B	7
11740	CHOQUEHUANCA FLORES	MARIO	C.I.	9208997	U. E. Villa Cooperativa A	7
11741	CHOQUEHUANCA FLORES	PAULO ANTONIO	C.I.	13184279	U. E. República de Italia	6
11742	CHOQUEHUANCA HILARI	ELSA	C.I.	14295827	U. E. Juan Carlos Flores Bedregal	9
11743	CHOQUEHUANCA HILARI	NANCY	C.I.	15334387	Centro de Orientación Sisasani	1
11744	CHOQUEHUANCA HUANCA	DENNIS GROVER	C.I.	8424319	U.E. Rosemary G. de Barrientos	3
11745	CHOQUEHUANCA HUANCA	MABEL ROSARIO	C.I.	6726716	U.E. Rosemary G. de Barrientos	3
11746	CHOQUEHUANCA HUAÑAPACO	ELIZABETH	C.I.	7016717	Escuela Sanca Jahuira	1
11747	CHOQUEHUANCA HUAÑAPACO	FRANZ FELIPE	C.I.	2639871	U.E. Rafael Mendoza Castellón B	6
11748	CHOQUEHUANCA HUAYCHO	ROSMINDA	C.I.	9967167	U. E. El Progreso A	12
11749	CHOQUEHUANCA LAURA	ARMANDO	C.I.	4367373	U.E. Huayna Potosí	9
11750	CHOQUEHUANCA LAURA	LIMBER EUGENIO	C.I.	5957068	U.E. Genoveva Ríos	6
11751	CHOQUEHUANCA LIMA	WARA VERENISSE	C.I.	8329591	U.E. Ignacio Calderón Fe y Alegría I	6
11752	CHOQUEHUANCA LLUSCO	LOURDES ROXANA	C.I.	7064190	U.E. Santa Maria de Los Ã©ngeles	8
11753	CHOQUEHUANCA LOA	ALFREDO	C.I.	5475276	U.E. Villa Tunari	11
11754	CHOQUEHUANCA LOZA	IVANA YASMINKA	C.I.	8428072	Instituto Tecnológico Ayacucho	10
11755	CHOQUEHUANCA MACHACA	ROLY	C.I.	12364386	U. E. Franz Tamayo de Río Seco A	10
11756	CHOQUEHUANCA MALDONADO	JHONATAN DAVID	C.I.	8347907	U. E. Ave María Fundación Manos Abiertas Virgen de la Natividad	9
11757	CHOQUEHUANCA MAMANI	BRAYAN	C.I.	13312362	U.E. The Strongest	3
11758	CHOQUEHUANCA MAMANI	EDGAR	C.I.	6174585	Centro de Orientación Sisasani	1
11759	CHOQUEHUANCA MAMANI	FAUSTINO	C.I.	10039121	Escuela Bernabe Ledezma	1
11760	CHOQUEHUANCA MAMANI	JHONNY RUBEN	C.I.	6925459	U. E. Oscar Alfaro B	5
11761	CHOQUEHUANCA MAMANI	JUAN CARLOS	C.I.	9912546	U.E. San Francisco Xavier	1
11762	CHOQUEHUANCA MAMANI	JULIA	C.I.	3476619	U.E. Pablo Zarate Villca	2
11763	CHOQUEHUANCA MAMANI	LILIAN NAYELI	C.I.	14625601	U.E. Horizontes A	4
11764	CHOQUEHUANCA MAMANI	LIMBER	C.I.	10034323	Col. Pedro Domingo Murillo	1
11765	CHOQUEHUANCA MAMANI	LUIS	C.I.	8300372	U.E. Huayna Potosí	9
11766	CHOQUEHUANCA MAMANI	MELVIN JOSUE	C.I.	10919684	U. E. Juan Carlos Flores Bedregal	9
11767	CHOQUEHUANCA MAMANI	SANDRA	C.I.	6033487	U.E. República de Cuba	8
11768	CHOQUEHUANCA MAMANI	SUSANA LUCIA	C.I.	6144360	U.E. Santa Rosa De Lima B	5
11769	CHOQUEHUANCA MAMANI	WILLY	C.I.	6068455	U.E. 23 de Marzo B	10
11770	CHOQUEHUANCA MAQUERA	EDWIN	C.I.	13851221	U. E. Eduardo Avaroa 1	1
11771	CHOQUEHUANCA MONCADA	CESAR AUGUSTO	C.I.	6966769	U.E. La Merced B	8
11772	CHOQUEHUANCA MURGA	MARIA ELENA	C.I.	13695925	U.E. Luis Espinal Camps Nro 1	6
11773	CHOQUEHUANCA OCHOA	DIONISIO	C.I.	6176730	U.E. EspaÃ±a	9
11774	CHOQUEHUANCA OCHOA	MOISES DANIEL	C.I.	13343740	U.E. República Dominicana	6
11775	CHOQUEHUANCA PACO	NANCY OFELIA	C.I.	2655412	U.E. Elizardo Perez	6
11776	CHOQUEHUANCA PEREZ	JULIA	C.I.	4241496	U.E. San Luis	7
11777	CHOQUEHUANCA PINTO	NANCY	C.I.	6734434	U.E. Sagrado Corazón de Jesús	7
11778	CHOQUEHUANCA PUCHO	JAZMIN LIZETH	C.I.	14244562	U.E. República de Japón	4
11779	CHOQUEHUANCA PUÑI	SABINA	C.I.	4255615	U.E. Calama	9
11780	CHOQUEHUANCA QUISPE	ABEL JAVIER	C.I.	9991038	U.E. San Luis	7
11781	CHOQUEHUANCA QUISPE	ANTONIA	C.I.	5956343	Escuela Santiago de Machaca	2
11782	CHOQUEHUANCA QUISPE

No.	Apellidos	Nombres	Tipo Doc.	Doc. Identidad	Recinto	Mesa
11814	CHOQUEMITA QUISPE	JAIME	C.I.	4767565	Unidad Educativa Italaque	1
11815	CHOQUENAIRA ROQUE	OSCAR FREDDY	C.I.	3486614	U.E. República Dominicana	6
11816	CHOQUETA ORELLANO	NOEL ELVIS	C.I.	10091234	Escuela Anquimoa	1
11817	CHOQUETA VALLEJOS	EDDIT DANIELA	C.I.	10028909	Unidad Educativa Libertad	1
11818	CHOQUETA VALLEJOS	LEIDY GUADALUPE	C.I.	10028908	Unidad Educativa Libertad	1
11819	CHOQUETA VILLCA	SUSY FANY	C.I.	9065715	Colegio Azambo	1
11820	CHOQUETANGA MENDOZA	ALBERTO	C.I.	10094800	Esc. Achica Arriba	1
11821	CHOQUETANGA TARQUI	LAURA EDITH	C.I.	6900246	U.E. Carlos Palenque Aviles Dolores F	4
11822	CHOQUETARQUI	DIEGO	C.I.	6991915	U.E. Holanda	14
11823	CHOQUETARQUI ALCON	CINTHIA CAROLINA	C.I.	9148978	U. E. 16 de Febrero A	10
11824	CHOQUETARQUI CATARI	OSCAR HUGO	C.I.	4256554	U.E. Adrián Castillo Nava B	10
11825	CHOQUETARQUI CHOQUE	RENE	C.I.	14487760	Col. Ovando Candia	1
11826	CHOQUETARQUI CHURA	JHENNI	C.I.	12575988	Col. Jhon F. Keneddy	8
11827	CHOQUETARQUI CRUZ	VICTOR	C.I.	6001911	Col. Ovando Candia	1
11828	CHOQUETARQUI DEHEZA	GROBER	C.I.	10099487	U.E. 18 de Diciembre B	5
11829	CHOQUETARQUI FERNANDEZ	ANA CELINA	C.I.	14769324	U.E. Atipiris	5
11830	CHOQUETARQUI GOMEZ	CAROLINA EDITH	C.I.	9131039	U.E. Gran BretaÃ±a	7
11831	CHOQUETARQUI LAURA	JORGE ANTONIO	C.I.	8348227	Sub Alcaldía San Antonio	2
11832	CHOQUETARQUI LIMACHI	JIMMY	C.I.	7078885	U. E. San Vicente de Paul Fe y Alegría	8
11833	CHOQUETARQUI MARAZA	WILSON	C.I.	11067133	Esc. Taraco	2
11834	CHOQUETARQUI QUENTA	ZULMA	C.I.	12928170	U.E. Holanda	14
11835	CHOQUETARQUI QUINO	JHAROL WILIAM	C.I.	14556164	U.E. Católico Mercedes B	4
11836	CHOQUETARQUI QUISPE	MARCELO	C.I.	12454072	U. E. Marien Garten A	6
11837	CHOQUETARQUI QUISPECAHUANA	EDWIN	C.I.	6027062	U. E. Bautista Saavedra	15
11838	CHOQUETARQUI RIVEROS	ANA CAMILA	C.I.	10934445	U. E. Copacabana Fe y Alegría	6
11839	CHOQUETARQUI SILVESTRE	ITHA ZULEMA	C.I.	5984960	U.E. Adrián Castillo Nava B	10
11840	CHOQUETARQUI SIÑANI	EVER MIGUEL	C.I.	7023360	U. E. República Popular de China	9
11841	CHOQUETARQUI TARQUINO	EINAR	C.I.	13497461	U.E. San Miguel de Alpacoma	1
11842	CHOQUETICLLA CHOQUE	EDITH MAGALI	C.I.	13029655	U. E. Heriberto Guillen Pinto	5
11843	CHOQUETICLLA COROMI	POLICARPIO JOBITO	C.I.	4771388	U.E. República Dominicana	6
11844	CHOQUETICLLA QUIROGA	NICOL ANDREA	C.I.	13549423	U.E. Alto De La Alianza	5
11845	CHOQUETICLLA TITO	TEODOCIO	C.I.	4281789	U.E. Delia Gambarte de Quezada A	2
11846	CHOQUEVILLCA CONDORI	ZULMA	C.I.	7010168	Esc. Col. Tec. Humanistico Huacuyo	1
11847	CHOQUEVILLCA CUELLAR	ESPERANZA	C.I.	6978271	Sede Social Plan Autopista	2
11848	CHOQUEVILLCA FLORES	RONALD	C.I.	9258837	Esc. Unidad Educativa Okara	1
11849	CHOQUEVILLCA GUTIERREZ	OSCAR	C.I.	6154968	U. E. Juan Carlos Flores Bedregal	10
11850	CHOQUEVILLCA LIMACHI	JUVENAL	C.I.	4164255	U.E. Irene Nava de Castillo B	9
11851	CHOQUEVILLCA LUNA	VICENTE FLORENCIO	C.I.	6751221	Unidad Educativa Conani	2
11852	CHOQUEVILLCA MAMANI	PAULINO	C.I.	6079599	Unidad Educativa Pedro Domingo Murillo	1
11853	CHOQUEVILLCA MEDINA	DAVID	C.I.	14796384	U.E. Pablo Iturri Jurado B	7
11854	CHOQUEVILLCA PUCHO	EMA YOLA	C.I.	6900684	Colegio Nacional Mixto Tito Yupanqui	1
11855	CHOSCO ESTRADA	RODRIGO SANTOS	C.I.	8549903	U.E. Rotary Chuquiago Marca	10
11856	CHUBIY RODRIGUEZ	ALINE LUZ	C.I.	4868147	U.E. Sergio Mauricio Villegas A	6
11857	CHUCA GUTIERREZ	BRAYAN IVAN	C.I.	9931099	U.E. Tejada Triangular	4
11858	CHUCA PEREZ	GUILLERMO	C.I.	8433628	U. E. Franz Tamayo de Río Seco A	10
11859	CHUCUTEA COPATITI	EPIFANIO	C.I.	6193126	U.E. 6 de Junio	1
11860	CHUHI QUISPE	OSCAR JORGE	C.I.	9249551	U.E. Mercedes Elio De Rivero B	7
11861	CHUHI QUISPE	ROSA NATTY	C.I.	9249549	U.E. Mercedes Elio De Rivero B	7
11862	CHUI CALLUNI	JOSE LUIS	C.I.	13348371	U.E. Humberto Arandia	1
11863	CHUI CARHUANI	OTILIA	C.I.	4928861	U.E. Mcal. Andrés de Santa Cruz	9
11864	CHUI CARVAJAL	REBECA	C.I.	9141906	U. E. Pedro Domingo Murillo	4
11865	CHUI CHOQUE	DIEGO	C.I.	4876438	U. E. Heriberto Guillen Pinto	5
11866	CHUI CHOQUE	EVARISTA	C.I.	6023713	U. E. Bautista Saavedra	15
11867	CHUI CHOQUE	JOSE	C.I.	6060519	U. E. San Roque	13
11868	CHUI CHOQUEHUANCA	MARIO	C.I.	4795238	Col. Pedro Domingo Murillo	2
11869	CHUI CONDORI	LUCIA	C.I.	7074658	U. E. Bautista Saavedra	15
11870	CHUI GUTIERREZ	CLOTILDE	C.I.	4339778	U. E. Mariscal Andrés de Santa Cruz	3
11871	CHUI HUANCA	MARIA	C.I.	4816778	U. E. Yunguyo Fe y Alegría B	7
11872	CHUI LAGOS	JOSE GUMER	C.I.	12541378	U.E. Puerto de Guaqui	7
11873	CHUI LIMA	MARIEL ANDREA	C.I.	13394092	U.E. Juan Pablo II	3
11874	CHUI LIMA	RICHARD FRANCISCO	C.I.	13394175	U.E. Rvdo. Padre Walter Strub A	6
11875	CHUI MAMANI	BETZABE	C.I.	7030988	U. E. Eduardo Avaroa 1	1
11876	CHUI MAMANI	RUBEN GROVER	C.I.	6067580	U. E. Mariscal Andrés de Santa Cruz	3
11877	CHUI OROSCO	ELENA ANTONIA	C.I.	10007867	Colegio San Salvador	2
11878	CHUI PATTY	MARIELA	C.I.	9179881	U.E. Holanda	14
11879	CHUI PATZI	CINTHIA ANDREA	C.I.	12796578	U.E. Santa Maria de Los Ã¤ngeles	9
11880	CHUI POMA	ELIZABETH	C.I.	11064864	U.E. Nacional Guanay	3
11881	CHUI QUENTA	TEODORA	C.I.	6117610	U. E. 16 de Febrero A	10
11882	CHUI QUISBERT	OMAR EDEN	C.I.	4796950	U. E. Franz Tamayo Nro. 3	7
11883	CHUI QUISPE	FREDDY	C.I.	6069164	U.E. Illimani	7
11884	CHUI QUISPE	GIOVANA	C.I.	6005984	U.E. Fuerza Aerea Argentina	2
11885	CHUI SAMO	DEYSI LIZETH	C.I.	12925192	U.E. Rafael Pabón	7
11886	CHUI TICONA	SOLEDAD	C.I.	14937429	U.E. Mcal. Antonio Jose de Sucre	8
11887	CHUI TINCO	CARLOS	C.I.	6175199	U. E. Yunguyo Fe y Alegría B	7
11888	CHUI TINTA	WILLY FRANKLIN	C.I.	6905962	Colegio San Salvador	2
11889	CHUI TORRES	LUCIO	C.I.	6882778	Col. Pedro Domingo Murillo	2
11890	CHUI YANARICO	ADALID	C.I.	11093114	U. E. San Roque	13
11891	CHUILLA CAHUASIQUITA	GONZALO	C.I.	6125864	U.E. Mcal. Andrés de Santa Cruz	9
11892	CHUILLA CERDAN	JHOSELIN	C.I.	10092565	U. E. El Progreso A	12
11893	CHUILLA PACHAJAYA	LILIANA JUANA	C.I.	9930548	U.E. Luis Espinal Camps Nro 1	6
11894	CHUIPA	ESTHER KATERIN	C.I.	9920349	Col. Jhon F. Keneddy	8
11895	CHUIRI PANTIGOSO	BLADIMIR JESUS	C.I.	8404200	U. E. Sergio Suarez Figueroa	9
11896	CHUJO CANQUI	ANGELICA	C.I.	8436603	U.E. Hugo Chavez Frías	4
11897	CHUJO CONDORI	MIGUEL	C.I.	14054169	Colegio Las Mercedes	2
11898	CHUJO CUENTAS	REYNALDA MERY	C.I.	8416235	Colegio Las Mercedes	2
11899	CHUJO MAMANI	DAVID FELIMON	C.I.	6133097	U. E. Cuerpo de Cristo Fe y Alegría	4
11900	CHUJO PACO	BETTY NORA	C.I.	6821456	U. E. Jancko Amaya A	1
11901	CHUJO PACO	ELIO AGUSTIN	C.I.	9114723	Colegio Las Mercedes	2
11902	CHUJO POMA	BELI	C.I.	11087943	U.E. Rose Marie Galindo de Barrientos	11
11903	CHULVER SALVATIERRA	PABLO ALEJANDRO	C.I.	6945033	U. E. Franz Tamayo Nro. 3	7
11904	CHUMACERO BARRIGA	LUIS FERNANDO	C.I.	4811905	U.E. Franco Boliviano	9
11905	CHUMACERO FLORES	FATIMA MONZERRATH	C.I.	1892068	U.E. 14 de Noviembre Paz y Unidad	5
11906	CHUMACERO LIMA	MAURICIO JERSON	C.I.	9127692	Instituto Tecnológico Ayacucho	10
11907	CHUMACERO MOSCOSO	CRISTIAN DANIEL FERNANDO	C.I.	4264848	U.E. Chasquipampa A	10
11908	CHUME RAMOS	OLGA GLADIS	C.I.	4767588	U.E. 25 de Julio Senkata A	10
11909	CHUNGARA MAMANI	ABEL	C.I.	14624913	U.E. Calama	9
11910	CHUNGARA SALAZAR	YANDIR YOHANA	C.I.	13415709	U.E. 25 de Julio Senkata A	10
11911	CHUQUI PALOMEQUI	ZENEIDE	C.I.	6743036	Esc. Carrasco La Reserva	2
11912	CHUQUICHAMBI CHURA	NOEMI	C.I.	8428911	Esc. Roberto Pabon	8
11913	CHUQUICHAMBI CRUZ	VICTOR CIPRIANO	C.I.	5766675	U.E. Santos Marca Thola	1
11914	CHUQUICHAMBI CRUZ	YENNY	C.I.	7058129	U.E. Union Europea A	11
11915	CHUQUIMIA	CLEMENTE FELIPE	C.I.	4365295	U.E. San Luis	7
11916	CHUQUIMIA	MIGUEL ANGEL	C.I.	6995789	Colegio Heroes Del Pacifico	1
11917	CHUQUIMIA	PATRICIA ARMINDA	C.I.	4741559	U.E. Holanda	14
11918	CHUQUIMIA	SARA HORTENCIA	C.I.	8316115	U.E. Pablo Iturri Jurado B	7
11919	CHUQUIMIA	ZENON	C.I.	6991240	U.E. Cap. Luis Rivero Sanchez	5
11920	CHUQUIMIA ACOMATA	VALENTINA YOBANA	C.I.	7029751	Esc. Vilíroco	6
11921	CHUQUIMIA AGUILAR	PAULO FREDDY	C.I.	6987191	U.E. Juvenal Mariaca B	8
11922	CHUQUIMIA ALANOCA	MAURICIO WILSON	C.I.	7075873	U. E. San Vicente de Paul Fe y Alegría	9
11923	CHUQUIMIA ALANOCA	MAYA ESMERALDA	C.I.	9144806	Col. Nacional Mixto Copacabana	5
11924	CHUQUIMIA ALANOCA	WILLIAM WILFREDO	C.I.	8267208	U.E. Emma Vásquez de Arce	1
11925	CHUQUIMIA ALEJO	MARY CRUZ	C.I.	6785447	Col. Central San Agustin	1
11926	CHUQUIMIA APAZA	ALBERTO	C.I.	2583245	U. E. Pedro Domingo Murillo	4
11927	CHUQUIMIA APAZA	DANIEL	C.I.	3479274	Col. J. Sarco Kramer	1
11928	CHUQUIMIA APAZA	GUIDO	C.I.	4901519	U. E. Gil Tapia Rada	6
11929	CHUQUIMIA APAZA	MAGALY DENNISE	C.I.	12452157	U.E. Juvenal Mariaca B	8
11930	CHUQUIMIA AQUINO	LIZETH ALCIRA	C.I.	8341399	U.E. Alcides Arguedas Fiscal	2
11931	CHUQUIMIA ARAGON	ALFREDO	C.I.	4951156	U.E. 27 de Mayo A	9
11932	CHUQUIMIA ARGANDOÑA	FERNANDO	C.I.	13412813	U.E. Agustín Aspiazu	5
11933	CHUQUIMIA ARUQUIPA	GROBER GERMAN	C.I.	6733287	Col. Juan XXIII	3
11934	CHUQUIMIA AVALOS	STEFANNY DORIS	C.I.	10912774	U. E. San Miguel	3
11935	CHUQUIMIA BARRIOS	SOFIA CAROLINA	C.I.	4748801	U.E. Elodia de Lijeron	2
11936	CHUQUIMIA BLANCO	HEYDI LADY	C.I.	13246351	U.E. Irene Nava de Castillo B	9
11937	CHUQUIMIA CACERES	HUMBERTO	C.I.	8337794	Colegio Santiago De Huata	2
11938	CHUQUIMIA CACERES	LUCINDA	C.I.	7032197	Colegio Santiago De Huata	2
11939	CHUQUIMIA CALI	AURELIA	C.I.	14464260	U.E. Lujmani	1
11940	CHUQUIMIA CALLE	EDUARDO ENRIQUE	C.I.	10076435	U.E. Elizardo Perez	6
11941	CHUQUIMIA CALLE	LIZ JHOMIRA	C.I.	14341584	U.E. Cap. Luis Rivero Sanchez	5
11942	CHUQUIMIA CALLISAYA	JUANA	C.I.	4993863	U. E. Oscar Alfaro B	5
11943	CHUQUIMIA CALLISAYA	YOLANDA	C.I.	4996672	U.E. EspaÃ±a	9
11944	CHUQUIMIA CALLIZAYA	DANER MICHAEL	C.I.	14626732	U. E. Santa Rosa	3
11945	CHUQUIMIA CANDIA	JHONN ALBERT	C.I.	6959657	U.E. Libertad Nro 1	5
11946	CHUQUIMIA CARRILLO	HILDA	C.I.	6186926	U.E. Calama	9
11947	CHUQUIMIA CARVAJAL	ANTONIA IRMA	C.I.	8377370	Col. Nal. Mixto Teoponte	2
11948	CHUQUIMIA CAYO	JHONATAN	C.I.	10930893	U.E. Adela Zamudio A	3
11949	CHUQUIMIA CESPEDES	ANA	C.I.	3525685	Unidad Educativa Tacobamba	1
11950	CHUQUIMIA CHAMBI	MAYRA ANDREA	C.I.	12862825	U.E. Gral. Jose Manuel Pando	2
11951	CHUQUIMIA CHAMBILLA	YESSICA PILAR	C.I.	4771464	U. E. Juan Carlos Flores Bedregal	10
11952	CHUQUIMIA CHAPI	ARIEL ANTIOCO	C.I.	8421300	U.E. San Martín de Porres	10
11953	CHUQUIMIA CHAVEZ	LILIAN IRENE	C.I.	4980130	U.E. Tejada Triangular	4
11954	CHUQUIMIA CHIPANA	ANAHI	C.I.	6975945	U.E. La Merced B	8
11955	CHUQUIMIA CHOQUE	LEYLA VERONICA	C.I.	9956730	U.E. Puerto Mejillones Ciudad Satelite	10
11956	CHUQUIMIA CHOQUE	RUDDY	C.I.	13548696	Col. J. Sarco Kramer	1
11957	CHUQUIMIA CHOQUE	WILLY DARIO	C.I.	4927652	U.E. Mercedes Elio De Rivero B	7
11958	CHUQUIMIA CHURATA	SANDRA VERONICA	C.I.	6955310	U.E. Pablo Iturri Jurado B	7
11959	CHUQUIMIA COLQUE	ABIGAIL	C.I.	6953126	U.E. Don Bosco de Pampahasi A	6
11960	CHUQUIMIA CONDE	WILIAN	C.I.	13298067	Colegio Las Mercedes	2
11961	CHUQUIMIA CONDORI	CARLA	C.I.	9945368	U. E. República Popular de China	9
11962	CHUQUIMIA CONDORI	CRISTINA	C.I.	4280518	U.E. Simón Rodriguez CarreÃ±o	5
11963	CHUQUIMIA CONDORI	OSCAR MAURICIO	C.I.	9100586	U.E. San Ignacio	5
11964	CHUQUIMIA CONDORI	WENDY DANIELA	C.I.	15440386	U.E. Carlos Palenque Aviles Dolores F	4
11965	CHUQUIMIA CONDORI	YHENEDY LEYSI	C.I.	9219877	U.E. Tupac Katari	4
11966	CHUQUIMIA COPA	RICHARD	C.I.	6816250	Escuela Villa Rosario	1
11967	CHUQUIMIA CORI	PATRICIA	C.I.	12988411	Col. San Lorenzo	2
11968	CHUQUIMIA DAZA	ARIEL ALEJANDRO	C.I.	6827911	U. E. Cnl. Max Toledo	7
11969	CHUQUIMIA DOMINGUEZ	ARMANDO	C.I.	5969190	U.E. Republica de Cuba Pacajes	2
11970	CHUQUIMIA ESCALANTE	ALVARO	C.I.	9115324	U.E. Tarapaca Junthuma B	10
11971	CHUQUIMIA FLORES	ESMERALDA DELMA	C.I.	10901019	U.E. Topater	7
11972	CHUQUIMIA FLORES	LIZETH	C.I.	6911656	U. E. Juan Carlos Flores Bedregal	10
11973	CHUQUIMIA FLORES	MADELEIM	C.I.	10900755	U.E. Topater	7
11974	CHUQUIMIA GONZALES	ISABEL NORAH	C.I.	6147980	U.E. Genoveva Ríos	6
11975	CHUQUIMIA GUARACHI	CARLOS GABRIEL	C.I.	8291531	U.E. Eduardo Abaroa III	6
11976	CHUQUIMIA GUTIERREZ	DANIELA CELESTE	C.I.	9996948	U. E. Walter Alpire Duran A	9
11977	CHUQUIMIA GUTIERREZ	DELIA	C.I.	4946680	Instituto Americano	1
11978	CHUQUIMIA GUTIERREZ	EDWIN FELIX	C.I.	8262629	U.E. Mcal. Andrés de Santa Cruz	9
11979	CHUQUIMIA HERNANDEZ	CARLA ISVENKA	C.I.	6785089	U.E. Bicentenario La Paz	3
11980	CHUQUIMIA HERRERA	WILMA JULIA	C.I.	5478321	U.E. 24 de Junio A	8
11981	CHUQUIMIA HINOJOSA	LUIS ALVIERY	C.I.	13788615	U.E. Gregorio Reynolds	5
11982	CHUQUIMIA HUANCA	JHANETH	C.I.	6950820	U.E. Huayna Potosí	9
11983	CHUQUIMIA HUANCA	PEDRO MIGUEL	C.I.	9120933	U.E. Villa el Carmen	4
11984	CHUQUIMIA HUANCA	RENE	C.I.	11097899	Nucleo Escolar Yanahuaya	1
11985	CHUQUIMIA JALLASI	JESSICA	C.I.	9948176	U.E. Ingavi	8
11986	CHUQUIMIA JANCO	EUSTAQUIO	C.I.	6772604	Escuela Dr. Angel Gemio Ergueta	1
11987	CHUQUIMIA JORGE	ANGHELO ELOY	C.I.	8779903	U.E. Rose Marie Galindo de Barrientos	12
11988	CHUQUIMIA JOVE	ALEJANDRO EDUARDO	C.I.	13970902	U.E. Ignacio Calderón Fe y Alegría I	6
11989	CHUQUIMIA LAURA	CARLOS ALFREDO	C.I.	12860688	Unidad Educativa Choquetanga	1
11990	CHUQUIMIA LAURA	YUSARA AIDEE	C.I.	8480355	U.E. Chasquipampa A	10
11991	CHUQUIMIA LIMACHI	ISMAEL	C.I.	5998827	U.E. Maria Auxiliadora I	4
11992	CHUQUIMIA LUCANA	ROBIE	C.I.	10805636	U. E. Fernando Nogales Castro Fe y Alegría	7
11993	CHUQUIMIA MAMANI	ALBINA	C.I.	6874556	Escuela Villa Rosario	1
11994	CHUQUIMIA MAMANI	BEATRIZ JENNY	C.I.	10021199	U. E. San Roque	13
11995	CHUQUIMIA MAMANI	DANIEL JUAN	C.I.	4926496	U.E. Brig. My. Remberto Tapia	4
11996	CHUQUIMIA MAMANI	LIMBERTH GREGORIO	C.I.	9902902	U. E. Litoral A	4
11997	CHUQUIMIA MAMANI	RICARDO	C.I.	5471425	U.E. Gral. Juan José Torres Gonzales	7
11998	CHUQUIMIA MAMANI	WILDER	C.I.	8325405	U.E. Asociada Villa Barrientos	2
11999	CHUQUIMIA MARCA	BRUNO HENRY	C.I.	9977297	U.E. Iberdrola B	1
12000	CHUQUIMIA MARCA	MARICELY VANESSA	C.I.	4269079	U.E. Calama	9
12001	CHUQUIMIA MATIAS	JHULIANA JUDITH	C.I.	14427006	U.E. Cristo Rey	5
12002	CHUQUIMIA MAYTA	JUAN CARLOS	C.I.	4961834	Esc. Centro Tilata	12
12003	CHUQUIMIA MAYTA	WILDER GROVER	C.I.	9082004	U.E. República de Cuba	8
12004	CHUQUIMIA MEJILLON	RASYEL XIOMARA NATALIA	C.I.	12992844	U.E. Puerto Mejillones Ciudad Satelite	10
12005	CHUQUIMIA MOYA	DAVID	C.I.	4977846	U.E. Vicente Donoso Torres A	5
12006	CHUQUIMIA NINA	EVA SUSY	C.I.	5960545	U.E. 6 de Junio	6
12007	CHUQUIMIA NINA	LUIS JOHNNY	C.I.	4316181	U.E. Ingavi	8
12008	CHUQUIMIA NOA	NOHELIA	C.I.	13926409	U.E. Huayna Potosí	9
12009	CHUQUIMIA ORDOÑEZ	EDGAR RAY	C.I.	4953783	U.E. Topater	7
12010	CHUQUIMIA OTAZO	FERNANDO	C.I.	9939894	U.E. Holanda	14
12011	CHUQUIMIA PAJARITO	KARINA	C.I.	9873342	U.E. República de Cuba	8
12012	CHUQUIMIA PATZI	OMAR	C.I.	4869614	U.E. 12 de Octubre	5
12013	CHUQUIMIA PAUCARA	AYDA	C.I.	12863258	U.E. 27 de Mayo A	9
12014	CHUQUIMIA PAYE	ADRIANA	C.I.	6807256	U.E. Agustín Aspiazu	5
12015	CHUQUIMIA POMA	ROSARIO RUTH	C.I.	2507602	Esc. Rio Blanco	1
12016	CHUQUIMIA QUISBEHT	RISTO BEYMAR	C.I.	9080244	U.E. La Lloja	1
12017	CHUQUIMIA QUISBERT	JOEL RODRIGO	C.I.	9909698	U. E. Club de Leones Nro. 2	8
12018	CHUQUIMIA QUISBERT	SHANY	C.I.	7071498	U.E. Hugo Chavez Frías	4
12019	CHUQUIMIA QUISPE	ALEJANDRO MISAEL	C.I.	13497044	U.E. República Bolivariana de Venezuela	3
12020	CHUQUIMIA QUISPE	BRUNO APOLINAR	C.I.	2682109	U.E. NiÃ±o Jesús Ciudad Del NiÃ±o	4
12021	CHUQUIMIA QUISPE	EDGAR HERNAN	C.I.	4744342	U.E. Martin Cardenas Hermosa C	13
12022	CHUQUIMIA QUISPE	FREDY	C.I.	9196168	Escuela Milluhuaya Alto	1
12023	CHUQUIMIA QUISPE	ROGER IVAN	C.I.	4917288	U.E. Holanda	14
12024	CHUQUIMIA QUISPE	SHAMIRA	C.I.	10937942	Escuela Central Titicachi	1
12025	CHUQUIMIA RAMIREZ	LUZ MAYRA	C.I.	9898996	U.E. Rafael Pabón	7
12026	CHUQUIMIA REYES ORTIZ	LUIS GABRIEL	C.I.	6843878	Instituto Tecnológico Ayacucho	10
12027	CHUQUIMIA ROJAS	JUANA VERONICA	C.I.	7014615	U.E. Adrián Castillo Nava B	10
12028	CHUQUIMIA ROQUE	ANGEL MILTON	C.I.	4865303	U.E. Genoveva Ríos	6
12029	CHUQUIMIA SERRANO	JANNET IGNACIA	C.I.	4812490	U. E. Gil Tapia Rada	6
12030	CHUQUIMIA SILLO	INES	C.I.	9133352	Esc. Carrasco La Reserva	2
12031	CHUQUIMIA SIÑANI	RONAL JUNIOR	C.I.	13922783	U. E. Fernando Nogales Castro Fe y Alegría	7
12032	CHUQUIMIA TARQUI	ISABEL	C.I.	10018530	U.E. Gral. Jose Manuel Pando	2
12033	CHUQUIMIA TICONA	ISABEL MARY	C.I.	4786985	Sindicato Mixto de Transporte Litoral	3
12034	CHUQUIMIA TICONA	OMIR INTI	C.I.	9981617	U. E. Marien Garten A	6
12035	CHUQUIMIA TICONA	SEVERO GASTON	C.I.	6152800	U.E. Cristo Rey San Luis Fe y Alegría	7
12036	CHUQUIMIA TORREZ	EDGAR	C.I.	12515071	Col. Nal. Mixto Teoponte	2
12037	CHUQUIMIA VARGAS	FERMIN BENEDICTO	C.I.	2596373	Esc. Eduardo Avaroa	1
12038	CHUQUIMIA VARGAS	NESTOR ALBAN	C.I.	4333541	U.E. Carlos Medinacelli	5
12039	CHUQUIMIA VIDES	EINAR ELINO	C.I.	4320502	U.E. Carlos Medinacelli	5
12040	CHUQUIMIA VILLAZANTE	BRAYAN	C.I.	15433753	U. E. Yunguyo Fe y Alegría B	7
12041	CHUQUIMIA YANA	NELY	C.I.	6031608	Colegio Don Bosco	3
12042	CHUQUIMIA ZAPANA	VALERIO	C.I.	4799541	U.E. Daniel Sanchez Bustamante II	9
12043	CHUQUIMIA ZUAZO	VICTOR SANTA CRUZ	C.I.	9908428	U.E. Simón Bolívar	6
12044	CHUQUIMISA MAYTA	FRANKLIN	C.I.	4962770	Esc. P. Domingo Murillo	3
12045	CHUQUIZA ALIAGA	FERNANDO HENRY	C.I.	6817316	U.E. Nacional Guanay	3
12046	CHUQUIZA ALIAGA	TANIA ESTHER	C.I.	4906138	U.E. Pedro Poveda A	4
12047	CHURA	JOSE IGNACIO	C.I.	6762543	U.E. Agustín Aspiazu	4
12048	CHURA	PIRMO	C.I.	4047666	Esc. Roberto Pabon	8
12049	CHURA	SERGIO	C.I.	9130087	U.E. Adela Zamudio A	4
12050	CHURA	TERESA EUGENIA	C.I.	4930855	U. E. Juan Carlos Flores Bedregal	10
12051	CHURA ACHO	CARLA ROSSIO	C.I.	6191073	U.E. Libertad Nro 1	5
12052	CHURA ALANOCA	NELY	C.I.	7076015	U.E. Illimani	7
12053	CHURA ALCAZAR	FERNANDO	C.I.	6935238	U.E. Jach'a Uru	4
12054	CHURA ALIAGA	OCTAVIA	C.I.	9189233	Sede Social Caja Ferroviaria	2
12055	CHURA APANQUI	RICHAR	C.I.	9143630	U.E. Nuestra SeÃ±ora de Fátima	3
12056	CHURA APAZA	ADRIAN	C.I.	4946847	Escuela Ajllata Grande	2
12057	CHURA APAZA	ANTONIA VALENTINA	C.I.	6802954	U.E. Técnico Humanístico Pasto Pata	1
12058	CHURA APAZA	AURORA	C.I.	9944312	U. E. Cantapa	1
12059	CHURA APAZA	CASTRO	C.I.	4950021	U. E. Cantapa	2
12060	CHURA APAZA	DAVID	C.I.	3491586	Esc. Roberto Pabon	8
12061	CHURA APAZA	HERMINIO MARCOS	C.I.	2430502	U. E. Yunguyo Fe y Alegría B	7
12062	CHURA APAZA	JUSTA	C.I.	7001625	U. E. Héroes de Octubre	3
12063	CHURA APAZA	LETICIA	C.I.	10099278	U.E. Ernesto Che Guevara	8
12064	CHURA APAZA	MARCOS	C.I.	14401544	U. E. Franz Tamayo de Río Seco A	10
12065	CHURA APAZA	SABINA ISABEL	C.I.	8262620	U.E. Ingavi	9
12066	CHURA APAZA	WILSON WALTER	C.I.	7079803	Colegio Nacional Arturo Posnanski	4
12067	CHURA APAZA	YOLA	C.I.	6889408	U. E. San Roque	13
12068	CHURA AQUINO	MARGARITA	C.I.	4332335	U.E. Topater	5
12069	CHURA ARCANI	ANA	C.I.	6823646	U.E. José Ballivian de Hichuraya	1
12070	CHURA ARCANI	MERY JHANET	C.I.	9254800	U.E. Capiri	1
12071	CHURA ARO	YOSELIN	C.I.	13828856	U.E. República de Cuba	8
12072	CHURA ARUNI	NATALIO	C.I.	6054568	U.E. EspaÃ±a	9
12073	CHURA ARUQUIPA	DAVID FABIO	C.I.	10953304	U.E. Tarapaca	5
12074	CHURA ARUQUIPA	GONZALO DAVID	C.I.	6142888	H.A.M. de Sorata	3
12075	CHURA ARUQUIPA	HIBERK HENRY	C.I.	13548010	U.E. Illimani	11
12076	CHURA ARUQUIPA	VICENTE	C.I.	6786467	Colegio Mariscal Santa Cruz	5
12077	CHURA AYLLON	REYNA	C.I.	14040384	U. E. 16 de Julio de Mapiri	5
12078	CHURA BALBOA	LIDIA	C.I.	8375388	H.A.M. de Sorata	3
12079	CHURA BARRA	CEFERINO MARTIN	C.I.	4937851	Escuela Unidad Educativa Popoy	1
12080	CHURA BAU

No.	Apellidos	Nombres	Tipo Doc.	Doc. Identidad	Recinto	Mesa
12117	CHURA CHOQUE	JORGE	C.I.	4958943	U.E. Rosa Kroeber Vda. de Carpio	2
12118	CHURA CHOQUE	JUANA	C.I.	4779944	U.E. Sagrado Corazón de Jesús	7
12119	CHURA CHOQUE	WILDER EMERSON	C.I.	9160393	U.E. La Merced B	8
12120	CHURA CHOQUEHUANCA	RICARDO	C.I.	4883582	Colegio Nacional Mixto Huatajata	2
12121	CHURA CHUI	MELODI MARIA	C.I.	13549355	U.E. José Antonio Paredes Candia	14
12122	CHURA CHUQUICHAMBI	ELIZABETH	C.I.	7394897	U.E. Modelo Sur	1
12123	CHURA CHURA	DIEGO	C.I.	9075401	U.E. Mcal. Antonio Jose de Sucre	8
12124	CHURA CHURA	GUSTAVO	C.I.	9212194	U.E. Juan José Torrez Gonzales B	6
12125	CHURA CHURA	RAMON	C.I.	2406394	U.E. Puerto de Guaqui	7
12126	CHURA CHURA	VIRGINIA	C.I.	4965829	U.E. Ayacucho	1
12127	CHURA CHUYMI	MILENKA PAMELA	C.I.	6031019	Esc. Simon Boliviar	3
12128	CHURA COLQUE	RUBEN FAVIO	C.I.	3529069	U. E. Germán Busch A	3
12129	CHURA CONDORI	FRANCISCO	C.I.	4979270	U.E. 6 de Junio	7
12130	CHURA CONDORI	GEOVANY EMERSON	C.I.	9945766	U.E. Ernesto Che Guevara	8
12131	CHURA CONDORI	GREGORIA	C.I.	6765284	U.E. Sequeri	1
12132	CHURA CONDORI	HELEN NOELIA	C.I.	9905645	U.E. San Martín de Porres	10
12133	CHURA CONDORI	LOURDES	C.I.	7015847	Escuela Quillihuaya	2
12134	CHURA CONDORI	MARGARITA	C.I.	6978819	Colegio Omasuyos	5
12135	CHURA CONDORI	MARIBEL ZAIDA	C.I.	9905677	U.E. San Martín de Porres	10
12136	CHURA CONDORI	MICHAEL ABRAHAM	C.I.	13644080	U.E. José Antonio Paredes Candia	14
12137	CHURA CONDORI	NATY MIRIAM	C.I.	4295981	U.E. Juan José Torrez Gonzales B	6
12138	CHURA CONDORI	NELSON OSWALDO	C.I.	5477588	U.E. Las Delicias A	5
12139	CHURA CONDORI	VALENTINO	C.I.	4971595	U.E. Elizardo Perez	7
12140	CHURA CONDORI	YAMILCA	C.I.	6145386	Escuela Eden	3
12141	CHURA COPA	DELIA ALISON	C.I.	9876755	U.E. Faro Murillo	1
12142	CHURA CORANI	ERIKA EMILIA	C.I.	2640452	U.E. Cristal A	5
12143	CHURA CORDERO	LORDE	C.I.	9937275	Colegio Nacional Mixto Chuani	1
12144	CHURA CORTEZ	CELIDA SHANNEL	C.I.	9966419	U.E. Tarapaca Junthuma B	10
12145	CHURA COSME	RICHARD	C.I.	13344026	U.E. Mcal. Antonio Jose de Sucre	8
12146	CHURA COYA	TANIA RAQUEL	C.I.	4978476	U.E. Mcal. José Ballivián D	6
12147	CHURA CRUZ	LINETH MIREYA	C.I.	6164638	U.E. Santa Rosa La Florida A	4
12148	CHURA CUAQUIRA	NATALY CARELIS	C.I.	7094978	U.E. Mcal. José Ballivián D	6
12149	CHURA CUTILE	FAVIO LEONARDO	C.I.	6736702	U. E. Bolivia I	3
12150	CHURA CUTILI	OLEGARIO	C.I.	9125324	Colegio Don Bosco	3
12151	CHURA DE LA CRUZ	FABIO DAGNER	C.I.	4747225	U.E. Santa Maria de Los Ã0ngeles	9
12152	CHURA DE LA CRUZ	JHONNY ZENON	C.I.	9949754	U.E. Rafael Pabón	7
12153	CHURA ESCARZA	CINTHIA	C.I.	14304042	U.E. LYNNS	2
12154	CHURA ESPEJO	BLANCA JAQUELINE	C.I.	6193002	U.E. Santa Rosa La Florida A	4
12155	CHURA ESPEJO	ROSARIO JULIETA	C.I.	3307546	U.E. Hugo Dávila A	7
12156	CHURA FLORES	ADRIANA	C.I.	6141053	Escuela Nucleo Elizardo Perez De M.	1
12157	CHURA FLORES	FERNANDA MONICA	C.I.	4894986	U.E. Carlos Medinacelli	5
12158	CHURA FLORES	ISABEL MARTHA	C.I.	4786716	U.E. Carlos Crespo	3
12159	CHURA FLORES	MIGUEL ANGEL	C.I.	7075910	U.E. Illimani	8
12160	CHURA FLORES	MOISES	C.I.	6856405	Escuela Quillihuaya	2
12161	CHURA FLORES	PAULINA BENITA	C.I.	4773356	Escuela Quillihuaya	2
12162	CHURA FLORES	RUFINA JACQUELINE	C.I.	4834904	U. E. República de Cuba	3
12163	CHURA FUENTES	CONCEPCION NANCY	C.I.	6868288	U.E. Simón Rodriguez CarreÃ±o	5
12164	CHURA GONZALES	NAIN CHRISTIAN	C.I.	6165878	U. E. San Javier de Fe y Alegría	3
12165	CHURA GUACHALLA	MARIA SALOME	C.I.	4858362	U. E. Sergio Suarez Figueroa	9
12166	CHURA GUARACHI	VICTOR	C.I.	9958002	U.E. Rafael Mendoza Castellón B	7
12167	CHURA GUAYGUA	RUTH VANEZA	C.I.	10008652	U.E. Miguel Mercado Encinas	6
12168	CHURA GUERRERO	OMAR IVAN	C.I.	8415435	U. E. Brasil	7
12169	CHURA GUTIERREZ	HILDA	C.I.	4762079	U.E. Villa Tunari	11
12170	CHURA GUTIERREZ	MARIELY HORTENCIA	C.I.	10902613	U.E. Daniel Sanchez Bustamante II	9
12171	CHURA HUANCA	ALEX	C.I.	13606288	U. E. Oscar Alfaro B	6
12172	CHURA HUANCA	ARMANDO	C.I.	9944100	U.E. Pablo Zarate Villca	2
12173	CHURA HUANCA	ELIANA	C.I.	13850612	U.E. Carlos Palenque Avilés	2
12174	CHURA HUANCA	ELIZABETH	C.I.	9137348	U. E. Cantapa	2
12175	CHURA HUANCA	ISAURA	C.I.	13254944	Escuela Centro Belen	1
12176	CHURA HUANCA	MARIO	C.I.	4830706	U.E. Marcelo Quiroga Santa Cruz	7
12177	CHURA HUANCA	MARTINA	C.I.	7059622	Escuela Central Villamontes	1
12178	CHURA HUANCA	NELSON DAVID	C.I.	13443459	U. E. Bautista Saavedra	16
12179	CHURA HUANCA	OMAR	C.I.	9159673	Escuela Watari	1
12180	CHURA HUANCA	VIGILIA	C.I.	13023991	U. E. Cantapa	2
12181	CHURA HUARINA	WILLDER ROMER	C.I.	13796550	U. E. 21 de Septiembre SeÃ±or de Lagunas	2
12182	CHURA HUASCO	JOVANA	C.I.	8351539	Escuela Watari	1
12183	CHURA HUAYTA	LEANDRO	C.I.	5947769	U.E. Jaime Mendoza	1
12184	CHURA HUAYTA	OSCAR	C.I.	7058227	Esc. Centro Tilata	12
12185	CHURA JUCHANI	JHON MATEO	C.I.	8337518	U.E. Adolfo Costa Du Rels	9
12186	CHURA JULIAN	JULIA NILDA	C.I.	8354039	U. E. 6 de Junio de Cosmos 79	8
12187	CHURA KANQUI	YANETSA	C.I.	12362231	U.E. Callamarca	1
12188	CHURA LARICO	JUSTINA	C.I.	6093550	U.E. Cap. Luis Rivero Sanchez	5
12189	CHURA LAURA	OTILIA	C.I.	5957687	U.E. Pallallani	1
12190	CHURA LEDEZMA	SANTA CAROL	C.I.	10936704	Sub Alcaldía San Antonio	2
12191	CHURA LIMACHI	OLGA	C.I.	8415645	Nucleo Tacamara	2
12192	CHURA LLANOS	JUAN IGNACIO	C.I.	13872845	U.E. Republica de Francia	8
12193	CHURA LLOJLLA	JIMENA	C.I.	9143008	Nucleo Tacamara	2
12194	CHURA LOAYZA	CRISLED	C.I.	13556118	U.E. Pedro Poveda A	4
12195	CHURA LOPEZ	ASUNTA	C.I.	9985654	Unidad Educativa Puente Armas	1
12196	CHURA LOPEZ	NICOL SHIRLEY	C.I.	6812982	U. E. Cnl. Max Toledo	7
12197	CHURA LUCANA	PEDRO PAULINO	C.I.	6050556	Unidad Educativa Buenos Aires	1
12198	CHURA LUQUE	GLORIA MARLENE	C.I.	7054470	U.E. Achumani	12
12199	CHURA MACHACA	BASELIO	C.I.	4250040	U.E. República de Cuba	8
12200	CHURA MACHICADO	NAYELI GLEI	C.I.	14555566	U. E. Ecológico 25 de Julio A	6
12201	CHURA MACUAGA	LUCIO	C.I.	6907112	U.E. Miguel Mercado Encinas	6
12202	CHURA MAMANI	ALICIA	C.I.	4272809	U.E. The Strongest	4
12203	CHURA MAMANI	ANDRES	C.I.	4941028	U.E. 3 de Mayo B	8
12204	CHURA MAMANI	ANDRES ROGER	C.I.	6891194	U.E. Rose Marie Galindo de Barrientos	12
12205	CHURA MAMANI	BALERIANO	C.I.	3418971	U.E. La Merced B	8
12206	CHURA MAMANI	EDGAR FELIPE	C.I.	3443713	U. E. 6 de Junio de Cosmos 79	8
12207	CHURA MAMANI	ELSA CLAUDIA	C.I.	10913173	U.E. Martin Cardenas Hermosa C	14
12208	CHURA MAMANI	ELZA	C.I.	10095445	Col. San Francisco De Padua	2
12209	CHURA MAMANI	EMIGDIO	C.I.	4907378	U.E. La Merced B	9
12210	CHURA MAMANI	FREDDY	C.I.	9219114	U.E. Los Andes	5
12211	CHURA MAMANI	GUADALUPE PAMELA	C.I.	8342194	U.E. Villa Callapa	3
12212	CHURA MAMANI	HELEN WENDY	C.I.	9222903	U.E. Ecológico Los Pinos B	8
12213	CHURA MAMANI	HUGO MISAEL	C.I.	6943219	U.E. La Paz	4
12214	CHURA MAMANI	INES	C.I.	3367967	U. E. 16 de Febrero A	11
12215	CHURA MAMANI	JAVIER	C.I.	7089967	Col. Tajani	1
12216	CHURA MAMANI	JHONNY RAMIRO	C.I.	9128794	U.E. Jaime Zenobio Escalante	4
12217	CHURA MAMANI	JORGE	C.I.	6063159	U. E. Luis Espinal de Collpani	9
12218	CHURA MAMANI	KEVIN	C.I.	5714944	Colegio Mariscal Santa Cruz	5
12219	CHURA MAMANI	LEONARDO	C.I.	16493440	U.E. Noruega	8
12220	CHURA MAMANI	LEYDI ALISON	C.I.	6912846	U. E. Santa Rosa	3
12221	CHURA MAMANI	LIDIA	C.I.	6022127	U. E. El Progreso A	12
12222	CHURA MAMANI	LIZETH CAROLINA	C.I.	9250399	U.E. Jaime Zenobio Escalante	4
12223	CHURA MAMANI	MARGARITA	C.I.	10904632	Esc. Rene Barrientos Ortuno	7
12224	CHURA MAMANI	RAMIRO	C.I.	10088634	Esc. Nucleo Villa Aroma	1
12225	CHURA MAMANI	SARAI	C.I.	13920411	U.E. Juan José Torrez Gonzales B	6
12226	CHURA MAMANI	VERONICA	C.I.	9984779	U. E. San Roque	14
12227	CHURA MAMANI	VICTOR	C.I.	6127046	U. E. San Roque	14
12228	CHURA MAMANI	VICTOR HUGO	C.I.	9075437	U. E. El Progreso A	12
12229	CHURA MAMANI	XIMENA	C.I.	7059823	U.E. Villa Tunari	11
12230	CHURA MAMANI	YASIRA	C.I.	9163706	U.E. Yolosa	1
12231	CHURA MATTA	ELIZABETH	C.I.	6901957	Colegio Nacional Mixto Huatajata	2
12232	CHURA MATTAS	JOSUE LISANDRO	C.I.	9118809	U.E. La Merced B	9
12233	CHURA MAYTA	BEATRIZ	C.I.	9195832	Col. Tec. Hum. Cruz Loma	1
12234	CHURA MAYTA	BERNARDINA	C.I.	6045831	U.E. 14 de Noviembre Paz y Unidad	5
12235	CHURA MAYTA	LOIDA	C.I.	9217242	U.E. José Antonio Paredes Candia	15
12236	CHURA MAYTA	PATY YULISA	C.I.	14045974	U. E. 20 de Octubre I	2
12237	CHURA MAYTA	WALTER	C.I.	9258344	U.E. San Miguel de Alpacoma	1
12238	CHURA MENDOZA	ANDRES	C.I.	8317864	U.E. Adrián Castillo Nava B	10
12239	CHURA MENDOZA	HECTOR	C.I.	6059489	U.E. San José Fe y Alegría	12
12240	CHURA MENDOZA	RENE	C.I.	9244809	U. E. Pedro Domingo Murillo	4
12241	CHURA MIRANDA	ADOLFO ESTEBAN	C.I.	5995642	U. E. República de Italia	6
12242	CHURA MOLLO	VALERIANA	C.I.	5968612	Escuela Nucleo Elizardo Perez De M.	1
12243	CHURA MONRROY	RAMIRO IVAN	C.I.	8385598	U. E. Carijana	1
12244	CHURA NARVAEZ	LIZETH ROCIO	C.I.	12892585	U. E. Brasil	7
12245	CHURA NIURA	LIDO ELIO	C.I.	9212252	U. E. Técnico Humanístico Tambillo	1
12246	CHURA NUÑEZ	ROSA ISELA	C.I.	13276866	U.E. Rosa Kroeber Vda. de Carpio	2
12247	CHURA ORUÑO	PRIMITIVA	C.I.	6065204	U.E. 18 de Diciembre B	5
12248	CHURA PALLI	EDWIN	C.I.	9738490	Escuela Palohuaya	1
12249	CHURA PANOZO	NEYDA BRITANI	C.I.	9874325	U.E. Juan Pablo II	3
12250	CHURA PARAPO	LUCIA	C.I.	4794910	U.E. Mcal. Antonio Jose de Sucre	9
12251	CHURA PARAPO	ROLANDO	C.I.	7069769	U. E. Villa Cooperativa A	7
12252	CHURA PARRA	MERCEDES	C.I.	9061558	Col. Pedro Domingo Murillo	3
12253	CHURA PATZI	REYNA	C.I.	9252913	U. E. Franz Tamayo de Río Seco A	10
12254	CHURA PAUCARA	ARMINDA	C.I.	6728144	U. E. Gil Tapia Rada	6
12255	CHURA PAUCARA	RUBEN SANTIAGO	C.I.	10900482	U. E. Heriberto Guillen Pinto	5
12256	CHURA PAYHUANCA	ROLANDO	C.I.	6886315-1C	U.E. Tahari	1
12257	CHURA PINTO	JOSE LUIS	C.I.	9254935	Sindicato Mixto de Transporte Litoral	3
12258	CHURA PINTO	MAXIMO	C.I.	4934095	U.E. Santa Maria de Los Ã0ngeles	9
12259	CHURA POMA	IBETTE ANGELA	C.I.	12483359	U.E. José Santos Vargas I	5
12260	CHURA POMA	JUAN	C.I.	9171379	U. E. 16 de Febrero A	11
12261	CHURA QUENALLATA	LEIDY	C.I.	8366909	Colegio Don Bosco	3
12262	CHURA QUIROGA	CIMAR ANDRES	C.I.	7053666	U.E. San Juan	4
12263	CHURA QUISPE	ALEXCA JAEL	C.I.	10937302	U.E. Cristal A	6
12264	CHURA QUISPE	ANGEL EMERSON	C.I.	7058874	U.E. Juvenal Mariaca B	8
12265	CHURA QUISPE	ASUNTA VIRGINIA	C.I.	4323571	Sede Social Villa Asunción San Pedro	2
12266	CHURA QUISPE	CLEMENTINA LUORDES	C.I.	6852608	Escuela Combilili	1
12267	CHURA QUISPE	CRISPIN	C.I.	8405572	U. E. El Progreso A	12
12268	CHURA QUISPE	DAVID	C.I.	5474414	Esc. Rural Canaviri	1
12269	CHURA QUISPE	EFRAIN RENE	C.I.	3493322	U.E. Delia Gambarte de Quezada A	2
12270	CHURA QUISPE	EUGENIA	C.I.	13283952	Colegio Omasuyos	5
12271	CHURA QUISPE	HORTENSIA	C.I.	6006987	U.E. Callamarca	1
12272	CHURA QUISPE	JACQUELINE	C.I.	9208636	U. E. Marien Garten A	6
12273	CHURA QUISPE	JHANNET	C.I.	11076146	U. E. 6 de Junio de Cosmos 79	8
12274	CHURA QUISPE	JHONY	C.I.	8390484	U.E. Puerto Mejillones	1
12275	CHURA QUISPE	JOEL FERNANDO	C.I.	12393002	U.E. Joaquin Herrman de Villa ApaÃ±a	3
12276	CHURA QUISPE	JUAN	C.I.	4782946	Esc. Teodomiro Urquiola	3
12277	CHURA QUISPE	LOURDES VANEZA	C.I.	13313008	U. E. Villa Cooperativa A	7
12278	CHURA QUISPE	LUIS GUSTAVO	C.I.	8442997	U.E. Brasilia	5
12279	CHURA QUISPE	MABEL	C.I.	8462272	U.E. Santa Rosa De Lima B	6
12280	CHURA QUISPE	MANUELA LOURDES	C.I.	7055225	U.E. The Strongest	4
12281	CHURA QUISPE	ODALMI MAYRU	C.I.	8468375	U.E. Boliviano del Sur	3
12282	CHURA QUISPE	RAMIRO	C.I.	8391160	Escuela Cayimbaya	1
12283	CHURA QUISPE	ROGER RAMIRO	C.I.	4899322	U. E. 6 de Junio de Cosmos 79	8
12284	CHURA QUISPE	SALOME	C.I.	8460578	Escuela El Palomar	2
12285	CHURA QUISPE	VICENTE	C.I.	14199824	Nucleo Red Uno	1
12286	CHURA RAMOS	DANIELA ELISA	C.I.	8358930	U.E. Don Bosco de Pampahasi A	6
12287	CHURA REAS	MARIA NELLY	C.I.	8303368	U.E. Valle Hermoso	4
12288	CHURA RIOS	VIANNEY CLARET	C.I.	8332740	U. E. Villa Adela Yunguyo	5
12289	CHURA ROSA	MIRIAN	C.I.	8007617	U.E. Juvenal Mariaca B	8
12290	CHURA SAAVEDRA	ALEX BRAYAN	C.I.	8462360	U.E. 6 de Junio	7
12291	CHURA SACA	EMMA	C.I.	13308440	Escuela Apuraya	1
12292	CHURA SALAS	KROZCAVA LIZ	C.I.	5967362	U. E. Club de Leones Nro. 2	8
12293	CHURA SANCHEZ	KEVIN ANTONY	C.I.	12989102	U. E. Bautista Saavedra	16
12294	CHURA SANCHEZ	LEONEL	C.I.	13339664	U.E. La Merced B	9
12295	CHURA SARMIENTO	JUAN CARLOS	C.I.	8404269	U.E. Agustín Aspiazu	4
12296	CHURA SERRANO	MARIA SELENA	C.I.	13499770	U. E. Fernando Nogales Castro Fe y Alegría	7
12297	CHURA SILLO	EDWIN	C.I.	9156908	Unidad Educativa Central Quinuni	2
12298	CHURA SILLO	JUAN CARLOS	C.I.	13298330	Col. San Francisco De Padua	3
12299	CHURA SILVA	WILFREDO	C.I.	4844954	U.E. Alfredo Vargas B	6
12300	CHURA SIRPA	JAVIER	C.I.	6777485	Nucleo Tacamara	2
12301	CHURA SOLANO	LUCIO	C.I.	3416898	U.E. Nazareno Basil Miller	4
12302	CHURA SONABE	EUGENIA	C.I.	4794874	Unidad Educativa Compi	1
12303	CHURA SONCO	MARIA ELENA	C.I.	9189026	Colegio Don Bosco	3
12304	CHURA SOSSA	SEVERO	C.I.	6898829	U.E. Ernesto Che Guevara	9
12305	CHURA SOTO	JOCELIN BELINDA	C.I.	8300078	Polifuncional San Isidro	2
12306	CHURA SULLCALLA	FANNY DORIS	C.I.	13183566	U. E. República Popular de China	9
12307	CHURA SULLCALLA	GREGORIA BERNARDINA	C.I.	4945101	U.E. Juvenal Mariaca B	8
12308	CHURA SUSAÑO	BERTHA ROXANA	C.I.	10914311	U.E. Jaime Mendoza	1
12309	CHURA SUXO	REYNALDO	C.I.	4748308	U. E. Kentupata	1
12310	CHURA TACO	EDGAR	C.I.	7005953	Col. San Francisco De Padua	3
12311	CHURA TACO	WILMA	C.I.	8402605	U. E. Bautista Saavedra	16
12312	CHURA TAMBO	GUALBERTO JESUS	C.I.	16915729	U.E. Gran Poder B	5
12313	CHURA TANGARA	PEDRO	C.I.	4253939	U.E. 23 de Marzo B	11
12314	CHURA TICONA	JHONNY	C.I.	14153159	Escuela Catavi	1
12315	CHURA TINTAYA	BRANDON BENJAMIN	C.I.	10066588	U.E. Marcelo Quiroga Santa Cruz	7
12316	CHURA TINTAYA	MARCELO	C.I.	6111971	U.E. Puerto del Rosario	10
12317	CHURA TINTAYA	NIEVES	C.I.	7033516	Col. Simon Bolivar	2
12318	CHURA TITO	FRANCISCA	C.I.	6115420	U.E. San Martín de Porres	10
12319	CHURA TORREZ	SINDEL JOSELIN	C.I.	13423701	U. E. San Miguel	3
12320	CHURA TURPO	BETZABE MILENKA	C.I.	7029525	U.E. República Dominicana	7
12321	CHURA USCURICONA	JULIO	C.I.	4968235	U. E. Villa Adela Yunguyo	5
12322	CHURA VARGAS	ELISA	C.I.	5945891	U.E. Gral. Juan José Torres Gonzales	7
12323	CHURA VARGAS	JULIA	C.I.	6030790	U.E. Vicente Tejada	6
12324	CHURA VELASCO	JUAN LIMBER	C.I.	9919747	U.E. Villa Tunari	12
12325	CHURA VILLALBA	MARIA NOEMY	C.I.	9948111	U.E. Juan Herschel A	5
12326	CHURA VILLCA	EDDY RONALD	C.I.	10008467	U. E. Germán Busch A	3
12327	CHURA VILLCA	MATIAS TOMAS	C.I.	12699972	Colegio Nacional Arturo Posnanski	4
12328	CHURA YANA	ALFREDO	C.I.	6064836	U.E. Villa Tunari	12
12329	CHURA YANA	VICENTE	C.I.	6889747	Colegio Don Bosco	3
12330	CHURA YANI	JUAN	C.I.	4905158	U.E. Gregorio Reynolds	5
12331	CHURA YUJRA	ELEUTERIO	C.I.	6027724	Esc. Simon Boliviar	3
12332	CHURA ZALLES	ALEJANDRA	C.I.	12453897	U.E. Juan José Torrez Gonzales B	6
12333	CHURA ZEGARRA	BORIS	C.I.	6143986	U.E. Chasquipampa A	10
12334	CHURA ZELADA	DANIEL	C.I.	9214259	U.E. Rotary Chuquiago Marca	10
12335	CHURANI	LIDIA	C.I.	8284057	U. E. Franz Tamayo de Río Seco A	10
12336	CHURANI ARUQUIPA	RUBEN	C.I.	6075587	U.E. Holanda	15
12337	CHURANI CARRILLO	JUSTO	C.I.	4987495	U. E. Bautista Saavedra	16
12338	CHURANI CHURA	DEYSI DELIA	C.I.	12362393	Col. Simon Bolivar	2
12339	CHURANI COLQUE	CARMEN PAOLA	C.I.	10933307	U.E. Daniel Sanchez Bustamante II	9
12340	CHURANI LLANQUE	DANIELA	C.I.	11074423	U. E. Bautista Saavedra	16
12341	CHURATA	ELOY	C.I.	9230365	Núcleo Escolar Taypi Ayca	1
12342	CHURATA ARUNI	SANDRA	C.I.	6808043	U. E. Bautista Saavedra	16
12343	CHURATA BALBOA	FANNY ARIANA	C.I.	7067270	U.E. Marcelo Quiroga Santa Cruz	7
12344	CHURATA CACHACA	JHAMYL HECTOR	C.I.	15061510	U.E. Gran BretaÃ±a	8
12345	CHURATA CAHUANA	SANDY RUBEN	C.I.	6103533	U. E. Nicolás Fernandez Naranjo	9
12346	CHURATA CALAMANI	EDWIN ALVARO	C.I.	9254276	U.E. Mcal. Antonio Jose de Sucre	9
12347	CHURATA CALAMANI	ESPERANZA	C.I.	12394429	U. E. Huayca	1
12348	CHURATA CALAMANI	FREDDY	C.I.	9146376	Colegio Nacional Mixto ChiÃ±aya	1
12349	CHURATA CALAMANI	JHAMIL	C.I.	12798423	U. E. El Progreso A	13
12350	CHURATA CALAMANI	JUANA	C.I.	6167977	U. E. Oscar Alfaro B	6
12351	CHURATA CALAMANI	SANTIAGO	C.I.	3486990	Colegio Nacional Mixto ChiÃ±aya	1
12352	CHURATA CALAMANI	SERGIO	C.I.	13850737	U. E. Oscar Alfaro B	6
12353	CHURATA CALLATA	MARIA	C.I.	4914261	U.E. Achumani	12
12354	CHURATA CANCHILLA	DANIEL	C.I.	6008767	U.E. Topater	7
12355	CHURATA CHOQUE	ALFREDO	C.I.	6781797	Casa Cultural San Juan de Coripata	1
12356	CHURATA CHOQUE	REMBERTO	C.I.	8439006	U.E. Tarapaca Junthuma B	10
12357	CHURATA CHUILLA	FLORA	C.I.	2112979	U. E. Villa Elevación	1
12358	CHURATA COAQUIRA	GUMERCINDA	C.I.	9093593	U.E. Puerto Mejillones	1
12359	CHURATA COCARICO	KAREN ESTHEFANY	C.I.	8402551	U. E. Nicolás Fernandez Naranjo	9
12360	CHURATA FLORES	FLORENCIA	C.I.	4279641	Unidad Educativa Bartolina Sisa	1
12361	CHURATA GUTIERREZ	ALVARO	C.I.	9890630	U.E. República de Cuba	8
12362	CHURATA HUAYHUA	MARCOS DANIEL	C.I.	13184612	U.E. Sergio Mauricio Villegas A	6
12363	CHURATA JURADO	GLADYS ROSALIA	C.I.	4375897	Sede Social Plan Autopista	2
12364	CHURATA LARICO	JORGE ARMANDO	C.I.	14737619	U.E. German Busch	1
12365	CHURATA LIMACHI	OMAR	C.I.	12935783	Col. Nicolas Acosta	2
12366	CHURATA LOPEZ	MARIBEL	C.I.	14619637	U.E. Tarapaca	6
12367	CHURATA MAMANI	CLEMENTINA	C.I.	4961005	Esc. Central Chumisa	1
12368	CHURATA MAMANI	JOAQUIN	C.I.	11546686	U.E. Anchallani República Venezuela	1
12369	CHURATA MAMANI	RONAL	C.I.	13024098	Colegio Santiago Tocoroni	2
12370	CHURATA MENDOZA	NIKOL VANESSA	C.I.	12509555	U. E. Cnl. Max Toledo	7
12371	CHURATA MIRANDA	MARISOL CRISTINA	C.I.	3438448	U.E. Union Europea A	11
12372	CHURATA PACO	ASCENCIA	C.I.	6196317	U. E. Oscar Alfaro B	6
12373	CHURATA PACO	HERMINIA	C.I.	8260337	U. E. Bautista Saavedra	17
12374	CHURATA PACO	LUCIO JULIAN	C.I.	6014016	Escuela Tienda Pata	1
12375	CHURATA PATANA	GERVACIO	C.I.	5470708	U. E. Venezuela	4
12376	CHURATA PAYE	TEODORA	C.I.	6048563	U. E. San Roque	14
12377	CHURATA POMA	ROXANA	C.I.	7031911	Colegio Central Porejoni	1
12378	CHURATA QUISPE	GISELA CAROL	C.I.	13443612	U.E. Julián Túpac Katari	2
12379	CHURATA QUISPE	JUSTINO	C.I.	4900223	U.E. Bolivia	1
12380	CHURATA QUISPE	MARINA GLADYS	C.I.	13316023	U. E. El Progreso A	13
12381	CHURATA QUISPE	YHAMIL DIEGO	C.I.	11104345	U.E. Mcal. Antonio Jose de Sucre	9
12382	CHURATA SURI	CARMELA	C.I.	13191227	Esc. 16 de Julio	1
12383	CHURATA TARQUI	DORA	C.I.	8426880	Escuela Cayimbaya	1
12384	CHURATA TINTAYA	FELIX PASCUAL	C.I.	9090968	Nucleo Escolar Pumana	1
12385	CHURATA TOLA	JUANA LELIS	C.I.	4914969	U.E. Adolfo Costa Du Rels	9
12386	CHURQUI AJNO	FLORIA	C.I.	3412829	U.E. Nacional Litoral	3
12387	CHURQUI ALANOCA	EMILIANA	C.I.	5991018	Esc. Vilriroco	6
12388	CHURQUI AQUINO	JUAN NELSON	C.I.	6813193	U. E. Litoral A	4
12389	CHURQUI ARCANI	DANIEL	C.I.	6095045	Esc. Centro Tilata	12
12390	CHURQUI CAMACHO	VICTOR HUGO	C.I.	6910495	U.E. Nacional Litoral	3
12391	CHURQUI CARI	DANIELA DE JESUS	C.I.	15218944	U.E. República de Canada	4
12392	CHURQUI CARRILLO	ROSANGELA	C.I.	9939015	U.E. Luis Espinal Camps Nro 1	7
12393	CHURQUI CARRILLO	ROSMERY	C.I.	6946495	U.E. Luis Espinal Camps Nro 1	7
12394	CHURQUI CHAVEZ	FERNANDO MARCELO	C.I.	4307158	U.E. Sagrado Corazón de Jesús	7
12395	CHURQUI CHAVEZ	LUCIA	C.I.	4363210	U. E. Franz Tamayo de Río Seco A	10
12396	CHURQUI CHIPANA	SANDRA XIMENA	C.I.	8357681	U. E. Madre Maria Federica	5
12397	CHURQUI CHOQUE	MARCELO	C.I.	8402899	Colegio Jose Ballivian	2
12398	CHURQUI CHOQUEHUANCA	AURORA	C.I.	8394819	U.E. Tte. Cnel. Max Toledo	2
12399	CHURQUI COCHI	BETTY	C.I.	4214938	U.E. Francisco de Miranda B	6
12400	CHURQUI CONDORI	ERIKA MONICA	C.I.	6185426	U.E. Irene Nava de Castillo B	10
12401	CHURQUI CONDORI	LORENZA	C.I.	6164784	U.E. Católico Mercedes B	5
12402	CHURQUI CONDORI	PETRONA	C.I.	9218521	U. E. San Roque	14
12403	CHURQUI CRISPIN	FREDDY ROLANDO	C.I.	4998031	U.E. Simón Bolivar	6

No.	Apellidos	Nombres	Tipo Doc.	Doc. Identidad	Recinto	Mesa
12420	CHURQUI MIRANDA	JHONNY	C.I.	9185118	U.E. San José Fe y Alegría	12
12421	CHURQUI PEREZ	SILVIA EUGENIA	C.I.	4823223	U. E. República de Italia	6
12422	CHURQUI PIZA	MARCOS RODRIGO	C.I.	9916858	U.E. 25 de Julio Senkata A	10
12423	CHURQUI POMA	CESAR DAVID	C.I.	10038963	U.E. Gral. Juan José Torres Gonzales	7
12424	CHURQUI POMA	DAVITA	C.I.	4755510	U. E. San Vicente de Paul Fe y Alegría	9
12425	CHURQUI QUISPE	RICHARD	C.I.	11106151	Escuela Cohoni	2
12426	CHURQUI SALAZAR	ROXANA ZULMA	C.I.	6187772	U.E. República Dominicana	7
12427	CHURQUI TANCARA	EDGAR	C.I.	7001559	U. E. ChaÃ±ocahua	8
12428	CHURQUI TICONA	DAYANA NORMA	C.I.	9901169	Colegio Mariscal Santa Cruz	5
12429	CHURQUI TORREZ	GLORIA	C.I.	5945971	Esc. Evaristo Valle	9
12430	CHUVE CASTRO	JOSE MANUEL	C.I.	12763063	U.E. Néstor Paz Zamora	9
12431	CHUWI MENDOZA	SELMA NADIA	C.I.	11072548	U.E. Cap. Luis Rivero Sanchez	6
12432	CHUYMA	EVER ARIEL	C.I.	9251911	U. E. 16 de Febrero A	11
12433	CHUYMA BLANCO	ALEX ALVARO	C.I.	7036220	U. E. Raúl Salmón de la Barra	4
12434	CHUYMA CASTRO	NAYDELIN PAOLA	C.I.	14625141	U.E. Illimani	11
12435	CHUYMA CHURATA	BERTHA	C.I.	6134214	U.E. Julián Tüpac Katari	2
12436	CHUYMA CHURATA	ERMINIO	C.I.	5482928	U.E. Julián Tüpac Katari	2
12437	CHUYMA HUALLPA	ROXANA	C.I.	7054530	Esc. Centro Tilata	12
12438	CHUYMA MAMANI	NELLY ROSARIO	C.I.	4948373	U.E. Martin Cardenas Hermosa C	14
12439	CHUYMA VILLA	KEVIN	C.I.	9201560	U.E. 6 de Junio	7
12440	CILLERICO CALLISAYA	MARIBEL	C.I.	9100020	U.E. Gran BretaÃ±a	8
12441	CIRILO ROJAS	ANTONIO	C.I.	6986431	Escuela Superior de Formación de Maestros Simón Bolivar	3
12442	CIRONDA MAMANI	AGUSTIN	C.I.	6057431	U. E. República Popular de China	9
12443	CIRPA ROJAS	MARIO ALBERTO	C.I.	4768795	U.E. San Andrés A	2
12444	CISNEROS	MONICA DEL CARMEN	C.I.	4283622	U. E. República de Cuba	3
12445	CISNEROS MORA	JUAN DIEGO	C.I.	8394170	Escuela Nueva Idiamas	1
12446	CIVICO PILUY	JUSTINA	C.I.	6935793	U. E. Nazario Pardo Valle	4
12447	CLADERA MOLINA	PRISCILA ANDREA	C.I.	6825361	U. E. República de Cuba	3
12448	CLAPEZ ROLLANO	DIEGO ANDRES	C.I.	8416055	U. E. Luis Ernest CBN A	3
12449	CLARES ALACA	LUCY	C.I.	6747881	U.E. Luis Espinal Camps Nro 1	7
12450	CLARES ARUQUIPA	MARY LUZ	C.I.	14636168	Colegio Mariscal Santa Cruz	5
12451	CLARES CHAMBI	DAILER	C.I.	10000555	Colegio Mariscal Santa Cruz	5
12452	CLARES CHAVEZ	GLADYS	C.I.	10000688	Esc. Simon Bolivar	3
12453	CLARES CONDORI	ANDRES	C.I.	6965180	U. E. San Roque	14
12454	CLARES GUTIERREZ	DELIA	C.I.	6786901	U. E. Club de Leones Nro. 2	8
12455	CLARES HUALLPA	CARMEN	C.I.	12704609	Escuela Belen	1
12456	CLARES HUALLPA	ROXANA SONIA	C.I.	4929579	Escuela Belen	1
12457	CLARES HUANCA	ELUMINIA	C.I.	6747217	Nucleo Educativo Tahari	1
12458	CLARES LEON	ELIZABET	C.I.	9106243	U. E. Fernando Nogales Castro Fe y Alegría	7
12459	CLARES LEON	FREDDY	C.I.	4809479	U.E. República Bolivariana de Venezuela	4
12460	CLARES LEON	MARCO ANTONIO	C.I.	10073518	Colegio Omasuyos	5
12461	CLARES LEON	YESSICA	C.I.	10073417	Esc. Simon Bolivar	3
12462	CLARES LIMA	ARIANA SHARMELY	C.I.	12481115	U.E. Francisco de Miranda B	6
12463	CLARES LIMACHI	CRISTINA MARISOL	C.I.	4923057	U.E. Villa Tunari	12
12464	CLARES LIMACHI	MARY	C.I.	13283701	Nucleo Educativo Tahari	1
12465	CLARES QUISPE	ALEXANDER	C.I.	9890203	Colegio Antofagasta	1
12466	CLARES QUISPE	ALFREDO	C.I.	9966344	Escuela Belen	1
12467	CLARES QUISPE	ERWIN RAMIRO	C.I.	9163440	Colegio Antofagasta	1
12468	CLARES QUISPE	MARITZA	C.I.	7057381	U.E. José Antonio Paredes Candia	15
12469	CLARES TICONA	CRISTIAN	C.I.	10073829	Esc. Simon Bolivar	3
12470	CLAROS ALEJO	ARIEL	C.I.	11094133	U.E. Felipe Segundo Guzman	3
12471	CLAROS CALCINAS	MARCELO RODRIGO	C.I.	11083935	U.E. Juan Capriles	4
12472	CLAROS CARVALHO	ALAN	C.I.	3071733	U. E. Los Pinos	6
12473	CLAROS CHAVEZ	FREDDY	C.I.	4792250	U. E. Yunguyo Fe y Alegría B	8
12474	CLAROS CHUMACERO	WALDO GABRIEL	C.I.	3419071	U. E. Los Pinos	6
12475	CLAROS CONDORI	JULIO CESAR	C.I.	4271467	U.E. Holanda	15
12476	CLAROS FLORES	JORGE LUIS	C.I.	8314955	U.E. Libertad Nro 1	5
12477	CLAROS HUALLPA	VLADIMIR	C.I.	6793294	U.E. Néstor Paz Zamora	9
12478	CLAROS MALDONADO	MARTHA	C.I.	12372363	Unidad Educativa	1
12479	CLAROS MEDINA	EDDY FRANZ	C.I.	6904212	U.E. 6 de Junio	7
12480	CLAROS MENDIA	THOMAS	C.I.	6853292	U.E. República de Panamá	5
12481	CLAROS OLIVARES	CLAUDIA LORENA	C.I.	4893084	Colegio Ballivian	10
12482	CLAROS PAREDES	DEYMAR	C.I.	11094084	U. E. Mcal. Sucre	2
12483	CLAROS PEÑARANDA	YANETH	C.I.	12479359	U.E. Mcal. Andrés de Santa Cruz	9
12484	CLAROS PEREZ	DARLIN DAYANA	C.I.	5999355	U.E. Amerinst	7
12485	CLAROS PUSARICO	PATRICIA FERNANDA	C.I.	9165074	U.E. Maria Auxiliadora I	4
12486	CLAROS RAMOS	ROGER GERSON	C.I.	4932054	Complejo Deportivo Camiri	3
12487	CLAROS SANJINES	CRISTIAN DANIEL	C.I.	9231289	U.E. San Martín de Porres	10
12488	CLAROS SEJAS	GAEL SEBASTIAN	C.I.	9871988	U.E. 1ro de Mayo	9
12489	CLAROS VERGARA	CRISTOPHER DILAN	C.I.	11093912	U.E. Libertad en las Américas	10
12490	CLAURE BUSTAMANTE	RAFAEL TRISTAN	C.I.	6924985	U.E. Gran BretaÃ±a A	3
12491	CLAURE CENTENO	JOSE MAURICIO	C.I.	4335888	U.E. Cristo Rey San Luis Fe y Alegría	7
12492	CLAURE LAQUITA	BRAYAN	C.I.	10938329	U.E. Puerto Mejillones Ciudad Satelite	10
12493	CLAURE LENS	DANIELA	C.I.	4906829	U.E. Rose Marie Galindo de Barrientos	12
12494	CLAURE MERCADO	PETER AUGUSTO	C.I.	8465382	U.E. Rvdo. Padre Walter Strub A	6
12495	CLAURE MORA	LIMBERT MICHAEL	C.I.	3480741	U.E. Gral. José de San Martin	8
12496	CLAURE PARIAMO	MANUEL DAVID	C.I.	8407615	Escuela Jose Manuel Pando	4
12497	CLAURE SANCHEZ	FERNANDA	C.I.	8364543	U.E. Achumani	12
12498	CLAURE SAUCEDO	LUIS GUILLERMO	C.I.	6740093	U.E. San Antonio Fe y Alegría	5
12499	CLAURE SILVA	JOSHUA NILS	C.I.	10001440	U. E. Fabril 18 de Mayo	3
12500	CLAURE SORIA	MATEO GONZALO	C.I.	8465535	U.E. Achumani	12
12501	CLAURE TERRAZAS	RAUL	C.I.	5971669	U.E. Amerinst	7
12502	CLAURE TORRES	ALEJANDRA	C.I.	8465318	U.E. Americano Obrajes	6
12503	CLAURE TORREZ	ANGEL BENJAMIN	C.I.	4793002	Sede Social Litoral	1
12504	CLAURE ZURITA	GIMENA	C.I.	5935432	U.E. Juan Herschel A	5
12505	CLAVEL ALFARO	NAIM NICOLAS	C.I.	8483764	U.E. Juan Herschel A	5
12506	CLAVEL CALLEJAS	OLIVER ANTONIO	C.I.	8442390	U.E. República Dominicana	7
12507	CLAVEL MOLINA	ADRIAN ANTONIO	C.I.	11104772	U.E. República de Canada	4
12508	CLAVEL SANDY	DANIEL ARTURO	C.I.	5948826	U.E. Amor de Dios	4
12509	CLAVIJO AGRAMONT	MARCELO HELMUNT	C.I.	6783711	U. E. Ave María Fundación Manos Abiertas Virgen de la Natividad	10
12510	CLAVIJO AGUDO	RUTH SABINA	C.I.	4821394	Esc. Centro Tilata	12
12511	CLAVIJO ARANIBAR	DANIELA MARIEL	C.I.	6153483	U.E. Miguel de Cervantes Saavedra	4
12512	CLAVIJO BOTITANO	MIGUEL JORGE	C.I.	3112869	U. E. Walter Alpire Duran A	10
12513	CLAVIJO CALLIZAYA	JULIO	C.I.	6984376	U. E. Warisata	2
12514	CLAVIJO CORDERO	RAMIRO	C.I.	6022082	U.E. Cristal A	6
12515	CLAVIJO DALENCE	CRISTIAN GABRIEL	C.I.	9208037	U.E. Americano Obrajes	6
12516	CLAVIJO DIAZ	EDY	C.I.	4303247	U. E. Germán Busch A	3
12517	CLAVIJO ENRIQUEZ	VERONICA	C.I.	5954920	U.E. Jaime Zenobio Escalante	4
12518	CLAVIJO JORDAN	JULIO CESAR	C.I.	3475470	U.E. Franco Boliviano	9
12519	CLAVIJO LOPEZ	ANDRES RINALD	C.I.	6907511	U.E. Achumani	12
12520	CLAVIJO MAMANI	NOELIA VIRGINIA	C.I.	11063603	U.E. Cristal A	6
12521	CLAVIJO MOLINA	CARLA JACQUELINNE	C.I.	6833857	U.E. Cristo Rey San Luis Fe y Alegría	7
12522	CLAVIJO NATES	MARCELO RUBEN	C.I.	4250814	U.E. Puerto Mejillones Ciudad Satelite	10
12523	CLAVIJO PALOMINO	RAFAEL LEOPOLDO	C.I.	9165948	U. E. República de China	4
12524	CLAVIJO PINTO	AGUSTIN	C.I.	6994192	Esc. Secc. de Ankoma Sur	1
12525	CLAVIJO PONCE	EDINO CLAUDIO	C.I.	4374363	U.E. Achumani	12
12526	CLAVIJO RADONICH	MIJAIL MATIAS	C.I.	10925421	U. E. Sergio Suarez Figueroa	9
12527	CLAVIJO ROCABADO	MELISSA ANDREA	C.I.	10910683	U.E. San Ignacio	5
12528	CLAVIJO ROJAS	CHRISTIAN REYNALDO	C.I.	8325533	U. E. Ave María Fundación Manos Abiertas Virgen de la Natividad	10
12529	CLAVIJO RUEDA	BENAZIR SCARLETT	C.I.	7031294	U.E. Union Europea A	11
12530	CLAVIJO SARAVIA	MARIA JOSE	C.I.	10920053	U.E. Hugo Dávila A	7
12531	CLAVIJO TIPULA	JUSTINO	C.I.	6819862	Escuela de Tuiluni	1
12532	CLAVIJO TRUJILLO	ANGELA PATRICIA	C.I.	3479254	U.E. Cristiano Vida Nueva	4
12533	CLAVIJO VALLEJOS	GEILA	C.I.	9996027	Unidad Educativa Villa Harca	1
12534	CLAVIJO VEGA	JUAN DIEGO	C.I.	11063635	U.E. Dr. Aniceto Arce A	3
12535	CLAVIJO VIZCARRA	MAURA JAZMIN	C.I.	11083077	U.E. Héroes del Pacifico	6
12536	CLEMENTE CHINO	VIVIANA	C.I.	9889116	Nucleo Esc. Central Enequella	1
12537	CLEMENTE CHOQUE	LUIS FERNANDO	C.I.	7093452	U.E. 3 de Mayo B	8
12538	CLEMENTE CHOQUE	MARINA	C.I.	13277074	Esc. Huayllapanta	1
12539	CLEMENTE POMA	XIMENA	C.I.	6069198	U. E. Brasil	8
12540	CLEMENTE ROCHA	ELIZABETH	C.I.	6996696	U.E. 27 de Mayo A	9
12541	CLEMENTE SALOMA	TATIANA VANESSA	C.I.	13214514	U.E. Ecológico Los Pinos B	9
12542	CLEMENTE TORREZ	MARCELO	C.I.	4943056	U.E. Atipiris	5
12543	CLEMENTE YUPANQUI	JHONATAN JUAN	C.I.	12797584	U.E. Gran Poder B	5
12544	COA	GEOVANNA	C.I.	4881818	U.E. Naciones Unidas	1
12545	COA ACARAPI	DAVID JHONY	C.I.	4935310	U.E. Huayna Potosí	10
12546	COA CALCINA	YENNY	C.I.	9157651	Escuela Ajllata Grande	2
12547	COA CHURA	GLADYZ	C.I.	4265127	U.E. Noruega	8
12548	COAJERA	DELFINA MANUELA	C.I.	5949313	U. E. 16 de Julio de Mapiri	5
12549	COAJERA CHAMBI	ELICEO	C.I.	12987705	U.E. Carlos Crespo	3
12550	COAJERA MAMANI	MONICA DINA	C.I.	13183270	U. E. Machua	1
12551	COAJERA PINTO	CLEMENTE JUAN	C.I.	6755711	U. E. Nazario Pardo Valle	4
12552	COAJERA TITO	MELBY REINA	C.I.	1147459	U.E. Pucasucho	1
12553	COANI MAMANI	MARUJA	C.I.	9150457	U.E. Juan José Torrez	1
12554	COAPO CAPIONA	JOEL PEDRO	C.I.	15903190	U.E. Fátima	4
12555	COAPO LOPEZ	FAVIOLA MELA	C.I.	6773981	U. E. Nazario Pardo Valle	4
12556	COAPO VILLANUEVA	JENY ROCIO	C.I.	8381624	U. E. Nazario Pardo Valle	4
12557	COAQUIRA	CINTHIA ROCIO	C.I.	6915383	U.E. Kasillunca	1
12558	COAQUIRA	MIGUEL	C.I.	6788001	H.A.M. de Sorata	3
12559	COAQUIRA ADUVIRI	MHAYERLIN CARLA	C.I.	12572876	U. E. San Vicente de Paul Fe y Alegría	9
12560	COAQUIRA ALANOCA	ARACELI	C.I.	6899198	U.E. Alfredo Vargas B	6
12561	COAQUIRA ALI	IVAN	C.I.	6872370	Esc. Evaristo Valle	9
12562	COAQUIRA APAZA	ANGEL BRYAM	C.I.	14155921	Col. Nacional Mixto Copacabana	5
12563	COAQUIRA APAZA	NESTOR	C.I.	6904861	Unid. Educ. Ursula Goyzueta	2
12564	COAQUIRA APAZA	ROLANDO	C.I.	7044974	U. E. 6 de Junio de Cosmos 79	8
12565	COAQUIRA ARUQUIPA	GUSTAVO RICHARD	C.I.	9088921	U.E. Ignacio Calderón Fe y Alegría I	6
12566	COAQUIRA AVILA	ELVIRA	C.I.	6137144	U.E. Rafael Pabón	7
12567	COAQUIRA CAMPUZANO	LAURA HEINEKED	C.I.	5667519	U.E. Calama	10
12568	COAQUIRA CATARI	AURORA	C.I.	7073849	U.E. Santa Rosa de Lima	4
12569	COAQUIRA CATARI	BERTHA	C.I.	6014936	U. E. 16 de Febrero A	11
12570	COAQUIRA CHAMBI	DAVID	C.I.	12393490	U. E. Héroes de Octubre	3
12571	COAQUIRA CHOQUE	ANGELICA	C.I.	8286258	Col. Nacional Mixto Copacabana	5
12572	COAQUIRA CHUQUIMIA	LANDY LEONOR	C.I.	3463604	U. E. Franz Tamayo Nro. 3	7
12573	COAQUIRA CHURA	ANGELA BRISA	C.I.	13872660	U. E. Eduardo Avaroa 1	1
12574	COAQUIRA COLQUE	JUAN MARCELO	C.I.	15323136	U.E. Mariscal Santa Cruz	3
12575	COAQUIRA CONDORI	GLADYS ROSMERY	C.I.	3465629	U.E. José Antonio Paredes Candia	15
12576	COAQUIRA CONDORI	LIMBERT IVAN	C.I.	5974720	U.E. Holanda	15
12577	COAQUIRA CONDORI	OSCAR	C.I.	6118805	Colegio Don Bosco	1
12578	COAQUIRA CORI	SEBASTIAN GABRIEL	C.I.	13755020	U.E. Ignacio Calderón Fe y Alegría I	6
12579	COAQUIRA CORINI	DANIELA MICHEL	C.I.	10932998	Sede Social Max Toledo	1
12580	COAQUIRA FLORES	JUANA	C.I.	4935341	Instituto Tecnológico Ayacucho	10
12581	COAQUIRA FLORES	PAOLA	C.I.	9956774	U.E. San José Fe y Alegría	12
12582	COAQUIRA GONZALES	DAMARIZ DALILA	C.I.	9971877	U.E. Cap. Luis Rivero Sanchez	6
12583	COAQUIRA GUARACHI	EDBIN FREDY	C.I.	4940519	U. E. Brasil	8
12584	COAQUIRA HERBAS	ANDREA	C.I.	15418307	U.E. Holanda	15
12585	COAQUIRA HILARI	YESICA	C.I.	13792290	U.E. Adrián Castillo Nava B	10
12586	COAQUIRA HUANCA	MAYA WARA	C.I.	14199992	U.E. Miguel Mercado Encinas	6
12587	COAQUIRA HUASCO	AARON	C.I.	10089976	Instituto Americano	1
12588	COAQUIRA HUMEREZ	VLADIMIR	C.I.	6748637	U.E. Marcelo Quiroga Santa Cruz	3
12589	COAQUIRA JUSTO	FRANZ	C.I.	5475842	U.E. Miguel Mercado Encinas	6
12590	COAQUIRA LARUTA	VIRGINIA	C.I.	6068284	U.E. Pablo Zarate Villca	3
12591	COAQUIRA LAURA	KARINA VERONICA	C.I.	3498512	U. E. Nicolás Fernandez Naranjo	9
12592	COAQUIRA LIMACHI	PERCY PABLO	C.I.	4999650	U.E. Juvenal Mariaca B	8
12593	COAQUIRA LIMACHI	VICTOR HUGO	C.I.	4967124	U. E. Juan Carlos Flores Bedregal	10
12594	COAQUIRA LLAMACA	JOSE LUIS	C.I.	4842728	U.E. Mercedes Elio De Rivero B	8
12595	COAQUIRA MAMANI	DAVID	C.I.	6062263	U.E. José Antonio Paredes Candia	15
12596	COAQUIRA MAMANI	LOURDES EUGENIA	C.I.	4826646	U.E. Jach'a Uru	4
12597	COAQUIRA MAMANI	MAMERTO	C.I.	12482841	U. E. El Progreso A	13
12598	COAQUIRA MAMANI	REYNALDO	C.I.	5974412	U. E. Raúl Salmon De La Barra	4
12599	COAQUIRA MENDOZA	EDITH	C.I.	13631847	U. E. Bautista Saavedra	17
12600	COAQUIRA MOYA	JHULY CAROL	C.I.	4920035	U. E. Franz Tamayo Nro. 3	7
12601	COAQUIRA PINTO	JARED MICAEL	C.I.	9874909	U.E. Hugo Chavez Frías	4
12602	COAQUIRA PINTO	VIANA ROSI	C.I.	9981444	U.E. Rosemary G. de Barrientos	3
12603	COAQUIRA PLATA	LUIS	C.I.	10929125	U.E. Americano Obrajes	6
12604	COAQUIRA QUISPE	FELIX	C.I.	9872939	Col. Nacional Mixto Copacabana	5
12605	COAQUIRA QUISPE	OSVALDO	C.I.	9182666	Esc. Carrasco La Reserva	2
12606	COAQUIRA RUA	ROSA FRANCISCA	C.I.	10008610	Esc. Rene Barrientos Ortuno	7
12607	COAQUIRA SONCO	MARCO ANTONIO	C.I.	12392567	U.E. Charia	1
12608	COAQUIRA SURCI	AYDEE	C.I.	9133917	U. E. Rene Zenon Portillo Chavarria	1
12609	COAQUIRA TICONA	MARIA LUZ	C.I.	4265887	U.E. República de Canada	4
12610	COAQUIRA TINTA	ANDRES	C.I.	7049741	U. E. San Roque	14
12611	COAQUIRA TIÑINI	NOE	C.I.	4850930	Esc. Unid Edu. Palos Blancos	6
12612	COAQUIRA TIÑINI	ROSS MERY	C.I.	3484829	U.E. Calama	10
12613	COAQUIRA TITIRICO	ROSE MARY	C.I.	4784557	U.E. Jerusalem	4
12614	COAQUIRA TORRES	JORGE LUIS	C.I.	6944325	U.E. Pablo Iturri Jurado B	8
12615	COAQUIRA VALLEJOS	ESTHER DUVEYSA	C.I.	13692840	U.E. Nazareno Basil Miller	4
12616	COAQUIRA VARGAS	LIMBER	C.I.	14200115	Esc. Unid Edu. Palos Blancos	6
12617	COAQUIRA VELASCO	VIRGINIA	C.I.	6849471	U. E. Sergio Suarez Figueroa	9
12618	COARETE CHAMBI	TERESA	C.I.	9867479	U.E. Antofagasta	1
12619	COARETE RONDANO	GIOVANA	C.I.	10012649	U.E. Ernesto Che Guevara	9
12620	COARETI HUAQUI	CALIXTO	C.I.	6876533	U.E. The Strongest	4
12621	COARETI MAMANI	MARIA ISABEL	C.I.	7090991	U. E. Oscar Alfaro B	6
12622	COARICONA ALAVE	VANESSA PATTY	C.I.	9076979	U. E. República Popular de China	9
12623	COARICONA CALLE	RODRIGO ALVARO	C.I.	8382574	Col. Nucleo Fray Jose Zampa	1
12624	COARITE ALANOCA	JHOEL ROBEHYÃ'O	C.I.	10090499	Colegio Humanistico Sococoni	1
12625	COARITE APAZA	JUAN CARLOS	C.I.	6033090	U. E. San Vicente de Paul Fe y Alegría	9
12626	COARITE BLANCO	JHONNY	C.I.	14487179	U.E. Luis Espinal Camps Aeropuerto	4
12627	COARITE CHARCA	NORAH	C.I.	4996784	Escuela Chua Cocani	1
12628	COARITE CHIPANA	ANA	C.I.	14951838	U. E. Pedro Domingo Murillo	1
12629	COARITE CHOQUE	ARMINDA	C.I.	6128268	U. E. Marquirivi	3
12630	COARITE CHOQUE	LUIS ALFREDO	C.I.	10924884	U.E. Union Europea A	11
12631	COARITE CHOQUE	REYNALDO	C.I.	4775724	U.E. Bicentenario La Paz	3
12632	COARITE CHOQUE	SABINA EMMA	C.I.	5982791	U. E. Pedro Domingo Murillo	1
12633	COARITE COAQUIRA	VERONICA	C.I.	6142302	U.E. 24 de Junio A	8
12634	COARITE CONDORENA	MARCO ANTONIO	C.I.	3443415	U.E. Brig. My. Remberto Tapia	5
12635	COARITE COSME	ABRAHAM	C.I.	11542301	U.E. San Pedro de Charapaqui	1
12636	COARITE GUARACHI	WILLMER IVAN	C.I.	4755570	U.E. Manuel Bernal Mariaca	3
12637	COARITE HUAQUI	LIDIA	C.I.	8387498	Centro Comunal ChuxÃ±a Quta	1
12638	COARITE HUAYCHA	SEVERINA	C.I.	7007644	U. E. Bautista Saavedra	17
12639	COARITE HUAYCHO	JOSE LUIS	C.I.	9180032	U.E. Noruega	8
12640	COARITE KAMA	ROSMERY	C.I.	9881247	U.E. Tupac Amaru	4
12641	COARITE LIPA	BASILIA	C.I.	10089667	U.E. Mcal. Andrés de Santa Cruz	1
12642	COARITE LLOJLLA	EUGENIA	C.I.	14295535	U.E. Fray Jose Antonio Zampa	1
12643	COARITE MACHACA	ALVARO BLADIMIR	C.I.	6151690	U.E. República Dominicana	7
12644	COARITE MACIAS	ALEX DEYVIS	C.I.	9161052	U. E. Cuerpo de Cristo Fe y Alegría	5
12645	COARITE MAMANI	CELINDA	C.I.	13284145	Escuela Chua Cocani	1
12646	COARITE MAMANI	ELMER	C.I.	9910958	U.E. Mcal. Antonio Jose de Sucre	9
12647	COARITE MAMANI	GALO HOMAR	C.I.	9173522	U.E. Manuel Bernal Mariaca	3
12648	COARITE MAMANI	JOSE LUIS	C.I.	9967185	Escuela Chua Cocani	1
12649	COARITE MAMANI	MARYLIZ ROSSIO	C.I.	13309423	Colegio Mariscal Santa Cruz	5
12650	COARITE MAMANI	ROSARIO MARIVI	C.I.	4892391	U.E. La Paz	4
12651	COARITE MAMANI	RUBEN	C.I.	6174085	U. E. Lucio Velasco Flores	3
12652	COARITE MENDOZA	CARLA PATRICIA	C.I.	10070428	U.E. Brig. My. Remberto Tapia	5
12653	COARITE MONTES DE OCA	JARLY	C.I.	12512185	Colegio Omasuyos	5
12654	COARITE MONTES DE OCA	MAYCON	C.I.	12512187	U.E. Gral. Jose Manuel Pando	2
12655	COARITE PAJA	SABASTA	C.I.	6057087	U.E. Huayna Potosí	10
12656	COARITE PANTOJA	ALFREDO EDUARDO	C.I.	7051877	U.E. Mcal. Andrés de Santa Cruz	9
12657	COARITE QUISPE	CARLOS RODRIGO	C.I.	5975231	U. E. Jancko Amaya A	1
12658	COARITE QUISPE	GIMENA	C.I.	9862334	U.E. República de Japón	4
12659	COARITE QUISPE	MARIBEL	C.I.	7067415	U.E. Puerto de Guaqui	8
12660	COARITE QUISPE	YANNET	C.I.	9107154	U. E. Cnl. Max Toledo	7
12661	COARITE RAMIREZ	MACARIO	C.I.	9994220	Esc. Nucleo Abispaya	1
12662	COARITE RAMIREZ	NAYLA PRISILA	C.I.	9969528	U.E. 12 de Octubre	6
12663	COARITE RAMOS	MARTINA	C.I.	9199908	U. E. Inca Huayna Capac	1
12664	COARITE RAMOS	RUBEN VICENTE	C.I.	4378904	U.E. Adolfo Costa Du Rels	9
12665	COARITE SANISO	VICTOR HUGO	C.I.	4772013	U.E. San José I	5
12666	COARITE VASQUEZ	MARIELA	C.I.	6739283	Esc. Simon Bolivar	4
12667	COARITI	JOSE LUIS	C.I.	16682684	(Cárcel) Recinto Penitenciario San Pedro de La Paz	2
12668	COARITI ALIAGA	WILLY	C.I.	13443837	U. E. Ecológico 25 de Julio A	6
12669	COARITI JANCO	LIDIA	C.I.	10028546	Esc. Mixta Julio Cordero	2
12670	COARITI MAMANI	DAVID EULOGIO	C.I.	6872423	U. E. San Vicente de Paul Fe y Alegría	9
12671	COARITI QUISPE	JUANA	C.I.	1915732	U.E. San José I	5
12672	COARITY COPA	REYNALDO ESTEBAN	C.I.	7060872	U. E. Brasil	8
12673	COARITY PEREZ	MILENCA	C.I.	6847190	U.E. Holanda	15
12674	COASACA PAXI	MARIO	C.I.	3459680	Escuela Chuquini	1
12675	COATA NATE	KATHERINE	C.I.	10820188	Esc. German Busch	4
12676	COATA PANTIGOSO	LIMBER RAMIRO	C.I.	6931500	Col. Jhon F. Keneddy	8
12677	COBO CAMPANA	ALDRIN GONZALO	C.I.	10954787	U.E. Amerinst	7
12678	COCA AYALA	YOVANA	C.I.	5965427	U.E. Ignacio Calderón Fe y Alegría I	6
12679	COCA CANAVIRI	AMERICO CRISTIAN	C.I.	9894028	U.E. Villa Alemania	4
12680	COCA CARI	ELENA	C.I.	13812064	Esc. Roberto Pabon	8
12681	COCA CAZAS	KENNETH DAVID	C.I.	10065441	U.E. Martin Cardenas Hermosa C	14
12682	COCA COAQUIRA	VINKA PRIMA	C.I.	6036508	U. E. Walter Alpire Duran A	10
12683	COCA CONDORI	JAYRO BRAYAN	C.I.	6136840	U.E. EspaÃ±a	9
12684	COCA HUMEREZ	DANIELA JAZMIN	C.I.	8399294	U.E. Cristiano Vida Nueva	4
12685	COCA MALDONADO	BENIGNA CRISTINA	C.I.	3723252	U.E. EspaÃ±a	9
12686	COCA ORTIZ	ELSA	C.I.	16369792	Esc. Central Cavari	1
12687	COCA PARDO	LUIS ALBERTO	C.I.	9104220	U.E. Union Europea A	11
12688	COCA PARI	SEGUNDINA	C.I.	10462698	Nucleo Educativo Belen Iquiaca	1
12689	COCA PINAYA	KAREEN MONICA	C.I.	3511924	U.E. Amerinst	7
12690	COCA QUISBERT	JORGE URIEL	C.I.	11087696	U.E. Tarapaca Junthuma B	11
12691	COCA QUISPE	DEMETRIO	C.I.	6792918	U.E. Rose Marie Galindo de Barrientos	12
12692	COCA RODRIGUEZ	VICTOR	C.I.	5948539	Unidad Educativa Escola	1
12693	COCA SALVATIERRA	TERESA	C.I.	5616797	U.E. Valle Hermoso	4
12694	COCA TOCOCARI	LIZETH	C.I.	13224897	U. E. Los Pinos	6
12695	COCA ZAMBRANA	HUGO	C.I.	9523617	U.E. San Miguel	1
12696	COCARICO APAZA	YONI	C.I.	6139245	U. E. Bautista Saavedra	17
12697	COCARICO ARCANA	DIEGO	C.I.	13970814	U.E. Pablo Iturri Jurado B	8
12698	COCARICO ARCANA	MELANY	C.I.

No.	Apellidos	Nombres	Tipo Doc.	Doc. Identidad	Recinto	Mesa
12723	COCAURE	JUANA	C.I.	6022512	Col. Nacional Mixto Copacabana	5
12724	COCAURE CONDORI	MARGARITA	C.I.	4368008	U.E. 3 de Mayo B	9
12725	COCAURE CONDORI	SEFERINA	C.I.	6997706	Esc. Seccional Cancanani	1
12726	COCAURE COPETICONA	SALOME	C.I.	7046889	U. E. 16 de Febrero A	11
12727	COCAURE SILLO	GLADYS	C.I.	9108938	U.E. Marcelo Quiroga Santa Cruz	7
12728	COCHE CORTEZ	KARINA	C.I.	5698975	U. E. Abraham Lincoln	4
12729	COCHE GONZALES	ABIGAIL MERCEDES	C.I.	10072429	U. E. Walter Alpire Duran A	10
12730	COCHE LIMACHI	GUIDO	C.I.	9141735	U.E. Venezuela de Totorani	1
12731	COCHE LUQUE	VLADIMIR MILTON	C.I.	8370603	U.E. Bolívar Municipal	4
12732	COCHI AGUILAR	ILDA	C.I.	4948078	U.E. Genoveva Ríos	6
12733	COCHI ALCON	GERMAN	C.I.	9152345	Col. Tecnico Humanistico Tupac Amaru	1
12734	COCHI ALVARADO	JENNY	C.I.	9976706	U. E. Juan Carlos Flores Bedregal	11
12735	COCHI CALLISAYA	ADRIAN	C.I.	9123288	U.E. Juan Pablo II	3
12736	COCHI CHAMBI	ANDERSON WILLIAMS	C.I.	9893002	U.E. Akapana Fuerza Andina	1
12737	COCHI CHOQUE	AMALIA	C.I.	6760401	U.E. Chasquipampa A	10
12738	COCHI CHOQUE	TOMAS	C.I.	3408100	Colegio Inicua Alto	2
12739	COCHI COCHI	HERMINIA VICENTA	C.I.	6101053	U.E. Bolivia Mar B	5
12740	COCHI COCHI	LUCIA CRISTINA	C.I.	9152279	Col. Tecnico Humanistico Tupac Amaru	1
12741	COCHI COCHI	VICTORIA SEGUNDINA	C.I.	3308243	U.E. Gral. Juan José Torres Gonzales	7
12742	COCHI CONDORI	DANIEL	C.I.	6058111	U.E. Republica de Francia	9
12743	COCHI FERNANDEZ	MARIA ELENA	C.I.	12766309	Esc. Ladislao Cabrera	2
12744	COCHI GUARACHI	JUANA IRENE	C.I.	4244480	U.E. Akapana Fuerza Andina	1
12745	COCHI GUTIERREZ	DELIA	C.I.	8300671	U. E. 6 de Junio de Cosmos 79	8
12746	COCHI LAURAYZA	ERIKA	C.I.	9973534	U.E. Martin Cardenas Hermosa C	14
12747	COCHI LIMACHI	JESUS REYNALDO	C.I.	6000158	Instituto Tecnológico Ayacucho	10
12748	COCHI MAMANI	DIEGO ARMANDO	C.I.	14948719	U.E. Iberdrola B	1
12749	COCHI MAMANI	FLOR MARGARITA	C.I.	8466891	U.E. Joaquin Herrman de Villa ApaÃ±a	3
12750	COCHI MAMANI	JORGE LUIS	C.I.	9958633	U.E. Tupac Amaru	4
12751	COCHI MAMANI	ROCIO	C.I.	8466892	U.E. Joaquin Herrman de Villa ApaÃ±a	3
12752	COCHI MARCA	GUTILIA BERONICA	C.I.	5482200	U.E. Holanda	15
12753	COCHI MUÑOZ	ROGER	C.I.	9905520	U.E. 14 de Noviembre Paz y Unidad	5
12754	COCHI QUISPE	FERNANDO	C.I.	10097289	U.E. Sajonia II	1
12755	COCHI QUISPE	SONIA ANA	C.I.	13855207	U.E. EspaÃ±a	10
12756	COCHI SALOMA	PAULINA YOLA	C.I.	13181477	U.E. Tarapaca Junthuma B	11
12757	COCHI SARZO	PETRONA	C.I.	6746048	U.E. Nacional De Calteca	1
12758	COCHI SIÑANI	YHULIANA	C.I.	15163028	U.E. Horizontes A	4
12759	COCHI SULLCANI	ROGELIO RODRIGO	C.I.	9980865	U.E. El Alto Integración	3
12760	COCHI URUÑO	SANDRA ANGELICA	C.I.	6961599	Sindicato Mixto de Transporte Litoral	3
12761	COCHI VERA	ANTONIO ISMAEL	C.I.	7003981	Esc. Roberto Pabon	8
12762	COCHI VILLCA	WILSON	C.I.	5733288	Ladislao Cabrera	4
12763	COCK MINAYA	RODRIGO	C.I.	4372178	U.E. Héroes del Pacifico	6
12764	COCO ROSAZZA	PIERO DÂ´ANGELLO	C.I.	6148185	U.E. Rvdo. Padre Walter Strub A	7
12765	COELA CUAQUIRA	ISAAC Y MONJE	C.I.	4249119	U.E. Santiago de Ojje	1
12766	COHARITA ARAOZ	GHERALDYNE PAULA	C.I.	9083869	U.E. Pablo Iturri Jurado B	8
12767	COHARITE CHOQUE	CARLOS FABIAN	C.I.	13120225	U.E. Francisco de Miranda B	6
12768	COHARITE MAMANI	CARMIÃ'A FRANCIA	C.I.	9898026	U.E. Genoveva Ríos	6
12769	COHORI CARITA	ANGELICA	C.I.	5947716	U.E. Puerto del Rosario	10
12770	COICO CRUZ	ESPERANZA	C.I.	4907857	Col. Los Andes	1
12771	COICO PAXI	MARCO ANTONIO	C.I.	8424271	Colegio Fraz Tamayo Fe y Alegria	2
12772	COILA ARRATIA	DIONICIO	C.I.	4944089	U.E. José Antonio Paredes Candia	15
12773	COILA SEGALES	JOSE LUIS	C.I.	7074950	U.E. Illimani	8
12774	COILA VERA	SILVIA PATRICIA	C.I.	8301642	U. E. Sergio Suarez Figueroa	9
12775	COILLO FLORES	ANDY OLIVER	C.I.	9090478	U. E. Nicolás Fernandez Naranjo	10
12776	COILLO LAURA	EDGAR	C.I.	13442601	Unidad Educativa Hurnuni	1
12777	COILLO MAMANI	ROBERTA	C.I.	6938217	Unidad Educativa Hurnuni	1
12778	COILLO ORTIZ	POLICARPIO	C.I.	6840564	Unidad Educativa Sapahaqui	2
12779	COILLO OYARDO	RUTH	C.I.	9082895	Unidad Educativa Hurnuni	1
12780	COILLO VELASQUEZ	VIVIANA NOHEMI	C.I.	9875277	U.E. Ernesto Che Guevara	9
12781	COILLO VELASQUEZ	YENNY ABIGAIL	C.I.	9875281	U.E. Ernesto Che Guevara	9
12782	COLALO CALLE	MARIO	C.I.	13848247	U.E. Callisaya	2
12783	COLLANQUI	SUSANA JESUSA	C.I.	8290090	U.E. Huancane	2
12784	COLLANQUI MAMANI	SEBASTIAN	C.I.	6990852	Esc. Centro Tilata	13
12785	COLLAO LOPEZ	ALEX PORFIRIO	C.I.	4893438	Escuela Industrial Superior Pedro Domingo Murillo	5
12786	COLLAO QUISPE	MIRELIA ESMERALDA	C.I.	6067443	U.E. San Juan	4
12787	COLLARANA MIRANDA	ABIGAIL YESSICA	C.I.	9132749	U.E. Libertad en las Américas	10
12788	COLLATUPA BLANCO	ALICIA	C.I.	15238405	U. E. Sorapata	1
12789	COLLATUPA CHAMBI	FREYDE REYNALDO	C.I.	8343055	U.E. Modesto Omiste	1
12790	COLLATUPA MAMANI	ADRIANA PATRICIA	C.I.	9087669	U.E. Santa Rosa De Lima B	6
12791	COLLATUPA QUISPE	LUIS FERNANDO	C.I.	13440572	U. E. 10 de Junio	3
12792	COLLAZOS OÑA	EDITH MIRIAM	C.I.	4287714	U.E. Gral. José de San Martin	8
12793	COLLINS SUAREZ	DITHER	C.I.	11096063	Esc. German Busch	4
12794	COLLMO GUTIERREZ	JOSE LUIS	C.I.	14041096	U.E. Nuestra SeÃ±ora de Fátima	4
12795	COLLO HUIZA	GUILE GRACCIOLO	C.I.	4802580	Col. Jhon F. Keneddy	8
12796	COLLO KETTY	YHOSIDA	C.I.	6107231	U.E Ave María Fundación Manos Abiertas Virgen de la Natividad	10
12797	COLLO MAMANI	MARCELO	C.I.	5953028	U.E. Noruega	8
12798	COLLQUE MAMANI	MILENCA ROSIO	C.I.	9944876	U. E. San Vicente de Paul Fe y Alegría	9
12799	COLLQUE PAXI	ROXANA	C.I.	13211768	U. E. Copajira	1
12800	COLLQUE SIRPA	IRENIO	C.I.	12703911	Colegio Simon Bolivar	1
12801	COLLQUE SUXO	PORFIRIO	C.I.	6045107	U. E. Copajira	1
12802	COLLQUE TICONA	MAGALY LUISA	C.I.	13796755	U.E. Mcal. Andrés de Santa Cruz	9
12803	COLMAN COLMAN	GALINDO GAINS	C.I.	6035000	Escuela Chua Cocani	2
12804	COLMAN COLMAN	NELSON ABDUL	C.I.	7009909	U.E. 23 de Marzo B	11
12805	COLMENA ALARO	ELIAS	C.I.	9215504	U.E. José Santos Vargas I	5
12806	COLMENA CALLE	EINAR	C.I.	6995056	Esc. Secc. Khonkho	1
12807	COLMENA CHAMBI	JULIETA CARMEN	C.I.	5998560	U.E. Adolfo Costa Du Rels	9
12808	COLMENA GUAYGUA	MARIA YHANIT	C.I.	4929954	U. E. Antonio Diaz Villamil A	3
12809	COLMENA GUAYGUA	MARLEN ROSSI	C.I.	5942813	U.E. Faro Murillo	1
12810	COLMENA KANTUTA	OBET MARIN	C.I.	8364645	U.E. Mariscal Santa Cruz	4
12811	COLMENA PACO	GUADALUPE VIRGINIA	C.I.	6008525	U. E. ChaÃ±ocahua	8
12812	COLMENA QUISPE	WALTER	C.I.	6907519	U. E. Fernando Nogales Castro Fe y Alegría	7
12813	COLMENA VASQUEZ	KAREN REYNA	C.I.	10083507	U.E. Sagrada Familia	2
12814	COLMENAR VARGAS	JULIAN	C.I.	5953323	Esc. Ismael Montes	2
12815	COLOMA CASTAÑETA	ELIZABET	C.I.	6901761	Escuela Apuvillque Morocollo	1
12816	COLOMA PATANA	LIMBERTH FRANKLIN	C.I.	13827547	U.E. Horizontes A	4
12817	COLORADO CHANA	MARCELINO	C.I.	6743031	U.E. Ernesto Che Guevara	9
12818	COLORADO QUISPE	NOEMI YACQUELIN	C.I.	13314437	U.E. San Antonio A	1
12819	COLPARI PEREZ	ALDO JOSE	C.I.	4331616	U.E. René Barrientos OrtuÃ±o	5
12820	COLQUE	ERIKA	C.I.	11065874	U.E. 23 de Marzo B	11
12821	COLQUE	ROBERTO	C.I.	4245702	U.E. 1ro de Mayo	10
12822	COLQUE AGUILAR	LIDIA	C.I.	6656127	U.E. El Pedregal	3
12823	COLQUE AGUILAR	NELSON	C.I.	6177674	Colegio Ballivian	10
12824	COLQUE ALAJA	EDWIN	C.I.	6103574	U. E. Cnl. Max Toledo	7
12825	COLQUE ALANOCA	EDITH NORA	C.I.	6857169	U.E. Rafael Mendoza Castellón B	7
12826	COLQUE ALANOCA	MARIA LUISA	C.I.	9872246	U.E. San Juan	5
12827	COLQUE ALBERTO	JULIAN	C.I.	6869507	U.E. Calama	10
12828	COLQUE ALCON	ERIKA MARIA	C.I.	9944485	U.E. Mercedes Elio De Rivero B	8
12829	COLQUE ALCON	RICHARD REYNALDO	C.I.	4363150	Sede Social Villa Asunción San Pedro	2
12830	COLQUE ALVAREZ	JULIO	C.I.	6917951	Col. Rvdo. Victor Aruazo Plaza Principal	1
12831	COLQUE ALVAREZ	KEVIN	C.I.	12891732	U.E. 25 de Julio Senkata A	11
12832	COLQUE ANTONIO	ESTEFANY NEYLA	C.I.	13758019	U.E. Republica De Italia	4
12833	COLQUE APAZA	ALISSON	C.I.	10069623	U. E. Brasil	8
12834	COLQUE APAZA	LUCY	C.I.	9061728	Col. Pedro Domingo Murillo	3
12835	COLQUE AQUINO	ELIAS	C.I.	6987940	U. E. Bautista Saavedra	17
12836	COLQUE ARCANI	ABEL ABEGAIN	C.I.	9123988	U. E. Franz Tamayo Nro. 3	7
12837	COLQUE ARGANA	GUIDO	C.I.	9965525	U.E. 18 de Diciembre B	5
12838	COLQUE ARIAS	WILY ISRAEL	C.I.	9985277	Esc. Simon Boliviar	4
12839	COLQUE AVILA	GROVER	C.I.	5960829	U.E. San José I	5
12840	COLQUE BALTAZAR	ILDA	C.I.	13788306	U.E. Republica De Italia	4
12841	COLQUE BARRETO	ORLANDO CRUZ	C.I.	3786566	Escuela San Miguel de Copani	1
12842	COLQUE BAUTISTA	DELIA	C.I.	7136593	U.E. 1ro de Mayo	10
12843	COLQUE BAUTISTA	JOSE LUIS	C.I.	8358269	U.E. San José Fe y Alegría	12
12844	COLQUE CABEZAS	GREGORIA	C.I.	6906697	Unidad Educativa Tupak Katari	1
12845	COLQUE CABRERA	SILVERIO	C.I.	8528432	Escuela Puerto Rico	2
12846	COLQUE CACERES	DORIS IVONNE	C.I.	9898240	U.E. Republica de Francia	9
12847	COLQUE CALDERON	BORIS VLADIMIR	C.I.	7404490	U.E. República del Ecuador	3
12848	COLQUE CALLE	LUCIA LIBIA	C.I.	4249254	U.E. 23 de Marzo B	11
12849	COLQUE CALLIZAYA	GONZALO	C.I.	3488078	Esc. San Luis	6
12850	COLQUE CANAGUA	HEBER	C.I.	7296530	U.E. 18 de Diciembre B	5
12851	COLQUE CARLO	GUADALUPE CARMEN	C.I.	9161840	U.E. Luis Espinal Camps Fe y Alegría	4
12852	COLQUE CARVAJAL	JAVIER ELIAS	C.I.	9921332	U.E. Rafael Pabón	7
12853	COLQUE CASIHUANCA	DANY PAMELA	C.I.	8462995	U.E. Chasquipampa A	10
12854	COLQUE CEREZO	MARCELO YAMIL	C.I.	9879517	U. E. Sergio Suarez Figueroa	9
12855	COLQUE CHAMBI	ADRIAN	C.I.	13393867	U.E. LYNNS	2
12856	COLQUE CHAMBI	ALFREDO	C.I.	6965992	Escuela Apuvillque Morocollo	1
12857	COLQUE CHAMBI	ATANACIA FELICIDAD	C.I.	4323925	U.E. Puerto de Guaqui	8
12858	COLQUE CHAMBI	FABIOLA	C.I.	7036673	U. E. San Roque	15
12859	COLQUE CHAMBI	FLORINA	C.I.	6033783	U.E. Union Europea A	12
12860	COLQUE CHAMBI	JUAN DE LA CRUZ	C.I.	3423053	U.E. Union Europea A	12
12861	COLQUE CHAMBI	LUCY	C.I.	6088148	U.E. Tocopilla	1
12862	COLQUE CHAVEZ	DANIEL	C.I.	4800940	U.E. República Bolivariana de Venezuela	4
12863	COLQUE CHOQUE	EISAMAR	C.I.	7007188	U. E. Juan Pablo II B	4
12864	COLQUE CHOQUE	JIMENA	C.I.	10064011	U.E. Rotary Chuquiago Marca	11
12865	COLQUE CHOQUE	LORGIO DIVAR	C.I.	6187686	U.E. Ayacucho	1
12866	COLQUE CHOQUE	MARTIN	C.I.	4898667	U.E. EspaÃ±a	10
12867	COLQUE CHOQUE	MARTINA	C.I.	6666771	Plaza 25 de Julio	1
12868	COLQUE CHOQUE	NELVA	C.I.	11067044	Unid. Educ. Condor De Los Andes	1
12869	COLQUE CHOQUE	REYNA	C.I.	9929750	U.E. 25 de Julio Senkata A	11
12870	COLQUE CHOQUE	VALERIO	C.I.	9154104	U.E. Bolivia Mar B	5
12871	COLQUE CHOQUEHUANCA	JUAN CARLOS	C.I.	5470805	U.E. Rafael Mendoza Castellón B	7
12872	COLQUE CHURA	ERIKA	C.I.	9978637	U.E. Soncachi Chico	1
12873	COLQUE CHURA	GABRIEL EDGAR	C.I.	9172784	U.E. NiÃ±o Jesús Ciudad Del NiÃ±o	4
12874	COLQUE CHURA	NAIDY	C.I.	10026074	Colegio Nacional Mixto Huatajata	2
12875	COLQUE COARITE	FLORENCIO	C.I.	13496793	Esc. Nucleo Laripata	2
12876	COLQUE COARITE	INES	C.I.	10015228	Esc. Nucleo Laripata	2
12877	COLQUE COLQUE	ELENA	C.I.	4886900	U.E. Illimani	8
12878	COLQUE COLQUE	FABIANA	C.I.	4043448	U.E. Illimani	8
12879	COLQUE COLQUE	FREDDY	C.I.	6933477	U.E. República de Japón	4
12880	COLQUE COLQUE	FREDDY ROLANDO	C.I.	5951347	U.E. Bethesda	5
12881	COLQUE COLQUE	HERMINIO	C.I.	7057265	U.E. Porvenir de CaÃ±uma	1
12882	COLQUE COLQUE	MARCELO LEO	C.I.	12710726	U. E. Copacabana Fe y Alegría	6
12883	COLQUE COLQUE	VERONICA ZORAIDA	C.I.	5970259	U.E. Daniel Sanchez Bustamante II	9
12884	COLQUE CONDORI	JANETTE SONIA	C.I.	4301579	U.E. Jaime Zenobio Escalante	5
12885	COLQUE CONDORI	REYNALDO NICOLAS	C.I.	13553102	U.E. Cristiano Vida Nueva	4
12886	COLQUE CONDORI	SERGIO	C.I.	8329971	Esc. Nucleo Laripata	2
12887	COLQUE CONTRERAS	EDWIN	C.I.	9081143	U.E. Miguillas	1
12888	COLQUE CONTRERAS	JULIO	C.I.	13319878	U.E. Miguillas	1
12889	COLQUE COPA	EDWIN CLAUDIO	C.I.	9185677	U.E. 14 de Noviembre Paz y Unidad	5
12890	COLQUE COPETICONA	JHONNY JUAN	C.I.	5984088	U.E. Elizardo Perez	7
12891	COLQUE CORO	JHON	C.I.	8281969	U. E. Villa Cooperativa A	8
12892	COLQUE CRUZ	GIOVANI RODRIGO	C.I.	9930547	U.E. Luis Espinal Camps Nro 1	7
12893	COLQUE CUIZARA	VIRGINIA	C.I.	12741235	Casa de Gobierno	1
12894	COLQUE ESPINOZA	GLADYS	C.I.	4957572	U.E. San Ignacio	5
12895	COLQUE ESPINOZA	JHOVANA MERCEDES	C.I.	13120002	U.E. Santa Rosa De Lima B	6
12896	COLQUE FELIPE	RAMIRO	C.I.	9887618	U. E. ChaÃ±ocahua	8
12897	COLQUE FERNANDEZ	JOEL DANIEL	C.I.	7368504	U. E. Juan Pablo II B	4
12898	COLQUE FLORES	YSAI ABEL	C.I.	14423902	U.E. Martin Cardenas Hermosa C	14
12899	COLQUE GOMEZ	JAEL GUADALUPE	C.I.	15349750	U.E. 25 de Julio Senkata A	11
12900	COLQUE GOMEZ	KATYA ALEJANDRA	C.I.	8422008	Complejo Deportivo Camiri	3
12901	COLQUE GUTIERREZ	GUIDO DIEGO	C.I.	6136255	U. E. Abraham Lincoln	4
12902	COLQUE HERRERA	GUIDO	C.I.	6730787	U. E. Luis Espinal de Collpani	9
12903	COLQUE HERRERA	JAIME	C.I.	11544469	Esc. Achica Arriba	2
12904	COLQUE HERRERA	TANIA YESSICA	C.I.	8465817	U.E. Franco Boliviano	10
12905	COLQUE HUANCA	CARLOS	C.I.	10017648	U.E. José Antonio Paredes Candia	15
12906	COLQUE HUANCA	ELVIS SANTOS	C.I.	7046515	U.E. Villa Tunari	12
12907	COLQUE HUANCA	JOHSTINNE AMABLE	C.I.	7078974	U.E. Puerto Mejillones Ciudad Satelite	10
12908	COLQUE HUANCA	JOSE VICTOR	C.I.	14426753	U. E. República Popular de China	10
12909	COLQUE HUARACHI	CELIA	C.I.	6796547	U.E. Franz Tamayo	5
12910	COLQUE HUAYHUA	FIDEL	C.I.	6881481	Esc. Nucleo Villa Aroma	1
12911	COLQUE HUAYTA	KAILA NAYDE	C.I.	9256824	U.E. Tarapaca Junthuma B	11
12912	COLQUE HUIZA	ANDRES BERNARDINO	C.I.	6736570	Esc. Franz Tamayo	1
12913	COLQUE HUIZA	PAULINA GRACIELA	C.I.	6736563	Esc. Franz Tamayo	1
12914	COLQUE JAITA	VLADIMIR	C.I.	8519539	U.E. La Calzada	2
12915	COLQUE JANCO	MAYDA	C.I.	8385147	Colegio Villa Litoral	1
12916	COLQUE LAURA	ELIZABET	C.I.	3444783	U.E. Rafael Mendoza Castellón B	7
12917	COLQUE LAURA	MOISES	C.I.	14507340	Colegio Pedro Domingo Murillo	2
12918	COLQUE LIMACHI	PLACIDO	C.I.	6177380	U. E. 21 de Septiembre SeÃ±or de Lagunas	3
12919	COLQUE LLAZA	GABRIEL	C.I.	9065455	U. E. San Antonio	2
12920	COLQUE LLUSCO	MARIA ISABEL	C.I.	9975362	U. E. Ecológico 25 de Julio A	6
12921	COLQUE LOPEZ	EFRAIN	C.I.	6177362	Colegio Simon Bolivar	1
12922	COLQUE LOPEZ	FREDDY	C.I.	4001803	U.E. San Fernando A	1
12923	COLQUE LOPEZ	JHADIRA	C.I.	11104591	U.E. Cristal A	6
12924	COLQUE LUQUE	JUAN CARLOS	C.I.	8376577	U. E. Suches	1
12925	COLQUE LUQUE	MARIA ARMINDA	C.I.	6021480	U.E. Juvenal Mariaca B	9
12926	COLQUE MACHACA	SARA JUANA	C.I.	4917499	U.E. Adela Zamudio A	4
12927	COLQUE MAMANI	ANA	C.I.	6097620	U.E. Republica de Cuba Pacajes	2
12928	COLQUE MAMANI	ARIEL FRANCIS	C.I.	9938639	U.E. Tejada Triangular	4
12929	COLQUE MAMANI	BERTHA	C.I.	9077623	Colegio Simon Bolivar	1
12930	COLQUE MAMANI	EMA	C.I.	12798406	U.E. Bolivia	1
12931	COLQUE MAMANI	FRUMENCIO	C.I.	4961448	U.E. 23 de Marzo B	11
12932	COLQUE MAMANI	JULIO	C.I.	6078880	U.E. Illimani	8
12933	COLQUE MAMANI	LINO	C.I.	5946276	U. E. Jachapampa	1
12934	COLQUE MAMANI	LIZETT EDDA	C.I.	4273435	U. E. Marien Garten A	6
12935	COLQUE MAMANI	LUIS ANGEL	C.I.	9245752	U.E. Libertad en las Américas	10
12936	COLQUE MAMANI	MARISABETH	C.I.	10901751	U.E. Adrián Castillo Nava B	11
12937	COLQUE MAMANI	NATIVIDAD	C.I.	5362026	U. E. Yunguyo Fe y Alegría B	8
12938	COLQUE MAMANI	PAULINA AMALIA	C.I.	4948353	U.E. La Paz	4
12939	COLQUE MAMANI	RAYMUNDO	C.I.	8297474	Colegio Simon Bolivar	1
12940	COLQUE MAMANI	RICARDO	C.I.	6014498	Casa de Gobierno	1
12941	COLQUE MAMANI	SEVERO	C.I.	6793574	U.E. Chasquipampa A	10
12942	COLQUE MAMANI	VILMA	C.I.	6155109	U.E. Santa Maria de Los Ã€ngeles	9
12943	COLQUE MAMANI	WILSON	C.I.	6841326	Colegio Omasuyos	5
12944	COLQUE MAMANI	YHULY	C.I.	14635547	Colegio Omasuyos	5
12945	COLQUE MAMANI	ZENOBIA	C.I.	14050865	Escuela de San Andres De Machaca	1
12946	COLQUE MARCA	JULIAN RICARDO	C.I.	7227428	U. E. Luis Espinal de Collpani	9
12947	COLQUE MARCA	LUCIANO	C.I.	5980774	U.E. Puerto del Rosario	10
12948	COLQUE MARZA	ROBERTO	C.I.	13926389	U.E. Nazario Pardo Valle	3
12949	COLQUE MASO	ALVARO ANGEL	C.I.	13087328	U. E. 16 de Febrero A	11
12950	COLQUE MATHA	ARACELY	C.I.	9129225	U.E. Tokio	2
12951	COLQUE MAYTA	ARIEL	C.I.	7081802	Escuela Corpachilaya	1
12952	COLQUE MEDRANO	MILTON DEYWIS	C.I.	6061878	U. E. Yunguyo Fe y Alegría B	8
12953	COLQUE MEGIA	NELIA	C.I.	6112846	Unidad Educativa Central Quinuni	2
12954	COLQUE MICHEL	PAOLA CLARISA	C.I.	7062643	U.E. Illimani	8
12955	COLQUE MITA	GISELA	C.I.	8320113	Escuela Chua Cocani	2
12956	COLQUE MOLLERICONA	HENRY EDDY	C.I.	8401350	U.E. Genoveva Ríos	6
12957	COLQUE NAVIA	FRANZ REYNALDO	C.I.	5479808	U.E. Horizontes A	4
12958	COLQUE NINA	AIDA LOURDES	C.I.	6033779	U.E. Nuestra SeÃ±ora de Fátima	4
12959	COLQUE NINA	VLADIMIR ELIAS	C.I.	8348098	U.E. 24 de Junio A	8
12960	COLQUE PACA	JANNETH	C.I.	7058709	U. E. Juan Pablo II B	4
12961	COLQUE PACO	YOLA	C.I.	6781489	U.E. Jaime Mendoza	1
12962	COLQUE PAXI	ERNESTO	C.I.	6008055	U. E. Copajira	1
12963	COLQUE PAXI	MARTHA	C.I.	6056987	U. E. Copajira	1
12964	COLQUE PEREZ	ALEXANDER CRISTIAN	C.I.	8484891	U.E. Francisco de Miranda B	6
12965	COLQUE PINTO	GABRIELA	C.I.	10900411	Escuela Industrial Superior Pedro Domingo Murillo	5
12966	COLQUE PINTO	JOEL	C.I.	10082218	Colegio Ballivian	11
12967	COLQUE POMA	AURELIO	C.I.	9245102	U. E. Villa Adela Yunguyo	5
12968	COLQUE POQUECHOQUE	DAVID	C.I.	5924930	C.E.A. Santa Rita	1
12969	COLQUE QUINTEROS	VIRGINIA	C.I.	11082120	U.E. Germán Busch de Tablachaca	1
12970	COLQUE QUISPE	ADELIO VALERIO	C.I.	6177292	Colegio Simon Bolivar	1
12971	COLQUE QUISPE	BRIGIDA	C.I.	11106623	Plaza 25 de Julio	1
12972	COLQUE QUISPE	CELSO	C.I.	5981999	Unidad Educativa Sacani	1
12973	COLQUE QUISPE	FRANKLIN	C.I.	15165614	U.E. Martin Cardenas Hermosa C	14
12974	COLQUE QUISPE	GEREMIAS MARCIAL	C.I.	7072269	Unidad Educativa	1
12975	COLQUE QUISPE	GRACIELA	C.I.	9950263	U. E. Franz Tamayo de Río Seco A	11
12976	COLQUE QUISPE	LIZET ANGELA	C.I.	9141985	U. E. Pedro Domingo Murillo	4
12977	COLQUE QUISPE	LUCY	C.I.	7070769	U.E. Tupac Katari	5
12978	COLQUE QUISPE	ROSA	C.I.	6759158	Col. Pedro Domingo Murillo	4
12979	COLQUE QUISPE	SANDRO EDEN	C.I.	5114066	U.E. República de Canadá	2
12980	COLQUE QUISPE	SANTOS RODRIGO	C.I.	14196024	U. E. Simon Bolivar	1
12981	COLQUE QUISPE	SIMONA	C.I.	6112758	U.E. Noruega	8
12982	COLQUE RAMIREZ	ISAAC	C.I.	2540873	U.E. Brig. My. Remberto Tapia	5
12983	COLQUE RAMOS	MARINA	C.I.	4956924	U.E. German Busch de Sivicani	1
12984	COLQUE RENGEL	PAOLA FERNANDA	C.I.	12767206	U.E. Alfredo Vargas B	7
12985	COLQUE RENJIFO	LIMBER	C.I.	13278364	U.E. Nazario Pardo Valle	3
12986	COLQUE RIOS	EDWIN	C.I.	5068910	Unidad Educativa Conani	3
12987	COLQUE RIOS	MARCELA	C.I.	6935089	Unidad Educativa Conani	3
12988	COLQUE RIOS	ROQUE DIOMEDES	C.I.	6935181	Esc. 16 de Julio	2
12989	COLQUE ROJAS	EDGAR RENZO	C.I.	6472880	U.E. Santiago I	5
12990	COLQUE SALAS	WILLIAM GROVER	C.I.	14556100	U.E. Tupac Katari	5
12991	COLQUE SALGUEIRO	NOELIA XIMENA	C.I.	7067862	U.E. Adrián Castillo Nava B	11
12992	COLQUE SARAVIA	MARIEL STEFANIA	C.I.	12894157	U.E. Irene Nava de Castillo B	10
12993	COLQUE SARDON	JOSE SANDRO	C.I.	9169841	Unidad Educativa Candelaria	1
12994	COLQUE SILVESTRE	NORA	C.I.	7013837	U.E. Gran Poder B	5
12995	COLQUE SILVESTRE	PORFIRIO	C.I.	4148504	U.E. Atipiris	5
12996	COLQUE SIRPA	JONATAN	C.I.	8436379	Esc. Evaristo Valle	10
12997	COLQUE SIRPA	ROSA ESTELA	C.I.	8436480	Esc. Evaristo Valle	10
12998	COLQUE SIRPA	WENDY SALLY	C.I.	9942409	U.E. Las Delicias A	5
12999	COLQUE SURCO	EVANGELINA	C.I.	9072085	U. E. 1ro de Mayo de Charopampa	2
13000	COLQUE TALLACAHUA	ANA JULIA	C.I.	9243322	U. E. El Progreso A	13
13001	COLQUE TANTANI	MARGARITA	C.I.	9238860	Esc. Caquiaviri	2
13002	COLQUE TANTANI	MARIA	C.I.	6928253	Esc. Caquiaviri	2
13003	COLQUE TAPIA	MARIA ELENA	C.I.	9117894	Sede Social Plan Autopista	3
13004	COLQUE TARQUE	EDWIN	C.I.	9253108	Esc. Rene Barrientos Ortuno	7
13005	COLQUE TEN

No.	Apellidos	Nombres	Tipo Doc.	Doc. Identidad	Recinto	Mesa
13026	COLQUEHUANCA AÑAMURO	JUAN	C.I.	8389173	U.E. Cap. Luis Rivero Sanchez	6
13027	COLQUEHUANCA AVALOS	MARIA ISABEL	C.I.	6842009	U.E. República de Panamá	5
13028	COLQUEHUANCA CHAMBI	LUIS ENRIQUE	C.I.	10031696	U. E. Walter Alpire Duran A	10
13029	COLQUEHUANCA CHUQUIMIA	MARCELO	C.I.	4980078	U.E. Tupac Katari	5
13030	COLQUEHUANCA CONDE	PAOLA MILENA	C.I.	6125727	Sede Social Caja Ferroviaria	2
13031	COLQUEHUANCA CONDORI	ANA IRENE	C.I.	8439068	U.E. Ingavi	9
13032	COLQUEHUANCA CONDORI	SONIA	C.I.	10090713	Unidad Educativa Villa Rosario	1
13033	COLQUEHUANCA FLORES	FRANZ ERLAN	C.I.	13607351	U. E. Ecológico 25 de Julio A	6
13034	COLQUEHUANCA FLORES	REGINA	C.I.	5473577	Esc. Gualberto Villarroel	1
13035	COLQUEHUANCA HUAYHUA	GLADYS	C.I.	4896906	U.E. Torewa	1
13036	COLQUEHUANCA HURTADO	GROVER RUDY	C.I.	9981930	U.E. Gral. Juan José Torres Gonzales	7
13037	COLQUEHUANCA MAMANI	JULIA ZAIDA	C.I.	13851135	U. E. El Progreso A	13
13038	COLQUEHUANCA MENDOZA	NANCY GRACIELA	C.I.	4754804	U. E. Cnl. Max Toledo	8
13039	COLQUEHUANCA NINA	LESLY	C.I.	9917994	U. E. Bautista Saavedra	18
13040	COLQUEHUANCA NINA	LUIS HILARION	C.I.	5950299	U. E. Franz Tamayo de Río Seco A	11
13041	COLQUEHUANCA OSCO	CRISTINA	C.I.	6114986	U. E. Fernando Nogales Castro Fe y Alegría	7
13042	COLQUEHUANCA PARICAHUA	HILARION	C.I.	9179381	Colegio Fraz Tamayo Fe y Alegria	2
13043	COLQUEHUANCA QUECAÑA	VLADIMIR EDWIN	C.I.	9957128	U.E. Adrián Castillo Nava B	11
13044	COLQUEHUANCA QUISPE	IVAN	C.I.	4838554	Colegio Franz Tamayo	1
13045	COLQUEHUANCA QUISPE	WILSON	C.I.	9937049	Col. Juan XXIII	3
13046	COLQUEHUANCA SUXO	VIRGINIA	C.I.	9151996	Centro de Salud Siripaca	1
13047	COLQUEHUANCA TALLACAHUA	OSWALDA	C.I.	7048474	U.E. Capacasi	2
13048	COLUMBA FERNANDEZ	ALEJANDRA	C.I.	6865497	U.E. Alfredo Vargas B	7
13049	COMPARA SALGADO	MIGUEL ANTONIO	C.I.	10903610	U.E. Luis Espinal Camps Nro 1	7
13050	COMPARA TAMBO	ROSY	C.I.	6771968	U.E. La Merced B	9
13051	CONCHA CAPCHA	PAULINA	C.I.	6109461	U. E. Bautista Saavedra	18
13052	CONCHA LUCANA	HERIBERTO	C.I.	6150413	Colegio SuÃ±asivi	1
13053	CONCHA PAUCARA	NAIRA WARA	C.I.	13735686	U.E. Gran BretaÃ±a	8
13054	CONCHA TICONA	EDUARDO CARLOS	C.I.	5970783	U.E. Daniel Sanchez Bustamante II	9
13055	CONCHA ZARATE	DANIEL FRANCO	C.I.	10031852	U. E. Oscar Alfaro B	6
13056	CONDARCO CADIMA	JORGE ALFREDO	C.I.	5062832	U. E. República de Cuba	3
13057	CONDARCO CANAZA	JULIETA MARCELA	C.I.	3417976	U.E. Union Europea A	12
13058	CONDARCO FLORES	IRAN VALENTINA	C.I.	8468594	U.E. Francisco de Miranda B	6
13059	CONDARCO HERRERA	ALEXIS IVAN	C.I.	4839697	U.E. Copacabana C	8
13060	CONDARCO HUANCA	ANGELA NAYRA	C.I.	13692903	U.E. Juvenal Mariaca B	9
13061	CONDARCO HUANCA	FRANZ EDDY	C.I.	6809217	U.E. 25 de Julio Senkata A	11
13062	CONDARCO MAMANI	ABRIL LENNY	C.I.	10936214	U.E. Rafael Mendoza Castellón B	7
13063	CONDARCO PAREDES	NANCY	C.I.	6049996	U. E. Juan Carlos Flores Bedregal	11
13064	CONDARCO PAREDES	VICTOR	C.I.	9250208	U.E. Juvenal Mariaca B	9
13065	CONDARCO SANCHEZ	ELIO LUIS	PAS.	8307831	U.E. Cristo Rey	5
13066	CONDARCO TINTAYA	FELIX HUGO	C.I.	13740651	U.E. Simón Bolívar	7
13067	CONDARCO VASQUEZ	ENRIQUE	C.I.	14415595	U.E. Libertad Nro 1	5
13068	CONDARZA MUNGUIA	KARLA DANIELA	C.I.	9928606	U.E. 1ro de Mayo	10
13069	CONDE	INES	C.I.	6092871	Esc. San Juan de Challana	1
13070	CONDE	SILVIA WENDY	C.I.	10905690	U.E. Achumani	13
13071	CONDE ABELO	MONICA	C.I.	6880956	Colegio Técnico Humanístico Chirapaca	1
13072	CONDE ACARAPI	BLADIMIR	C.I.	11089938	Esc. San Miguel de Huachi	1
13073	CONDE ACARAPI	SILVIA EUGENIA	C.I.	6155087	U.E. Topater	5
13074	CONDE AJATA	ALVARO	C.I.	9140016	U. E. Madre Maria Federica	5
13075	CONDE ALCAZAR	TANIA JHANNET	C.I.	6720370	U.E. Rose Marie Galindo de Barrientos	12
13076	CONDE ALPARO	EDSON ALVARO	C.I.	6730436	U. E. Cnl. Max Toledo	8
13077	CONDE APAZA	ABIGAIL PAULA	C.I.	8387144	U.E. San José Fe y Alegría	12
13078	CONDE APAZA	ALEJANDRA	C.I.	12452533	U.E. Eduardo Avaroa	4
13079	CONDE APAZA	VERONICA	C.I.	6757765	U. E. Ave María Fundación Manos Abiertas Virgen de la Natividad	10
13080	CONDE ASCUI	CRISTHIAN FIDEL	C.I.	8277376	U.E. Pedro Poveda A	4
13081	CONDE AYLLON	RODRIGO	C.I.	9965177	Colegio Técnico Humanístico Chirapaca	1
13082	CONDE BERNAL	PAOLA BRIGIDA	C.I.	10040606	U.E. República de Japón	4
13083	CONDE CALLISAYA	DAVID	C.I.	7050547	U.E. Boliviano Japones	2
13084	CONDE CALLISAYA	GRACIELA	C.I.	4240600	U.E. República de Cuba	9
13085	CONDE CALLISAYA	MELISSA LIZETH	C.I.	8350621	U.E. Luis Espinal Camps Aeropuerto	4
13086	CONDE CALLISAYA	ROSA	C.I.	5470197	U.E. Pablo Zarate Villca	3
13087	CONDE CARPIO	ROSARIO	C.I.	6990296	Esc. Evaristo Valle	10
13088	CONDE CARPIO	ZULEMA	C.I.	4282032	U.E. Hugo Dávila A	7
13089	CONDE CARRILLO	DAVID ALEJANDRO	C.I.	8444142	Sede Social de Bella Vista Central II	4
13090	CONDE CHINO	MARCO ANTONIO	C.I.	8277113	Sede Social (Comunidad Mauri)	1
13091	CONDE CHIPANA	CRISS MARIAM	C.I.	14304495	U.E. Rose Marie Galindo de Barrientos	12
13092	CONDE CHOQUE	MIGUEL ANGEL	C.I.	4310688	U.E. LYNNS	2
13093	CONDE CHOQUE	SIMON	C.I.	12960409	U.E. Achumani	13
13094	CONDE CHUQUIMIA	MARIA ELENA	C.I.	9871449	U.E. San Antonio Fe y Alegría	5
13095	CONDE CHURATA	MARIA MAGDALENA	C.I.	5471219	U. E. San Vicente de Paul Fe y Alegría	10
13096	CONDE CLAROS	JOSUE YASMANY	C.I.	6081069	U.E. Raúl Salmon De La Barra	4
13097	CONDE COARITY	DANA ESDENKA	C.I.	9939535	U.E. San José I	5
13098	CONDE COLQUE	ALFREDO	C.I.	3411296	U. E. San Felipe	2
13099	CONDE COLQUEHUANCA	EMMA GIMENA	C.I.	13180883	Colegio Mario Gutierrez	1
13100	CONDE CONDE	WILSON ELOY	C.I.	5986847	U. E. Club de Leones Nro. 2	8
13101	CONDE CONDORI	JACINTO	C.I.	6170178	Esc. Centro Tilata	13
13102	CONDE CONDORI	JOSELIN DANIELA	C.I.	13855596	U.E. Tarapaca Junthuma B	11
13103	CONDE COPA	HILDA	C.I.	10041151	U.E. Santa Rosa de Lima	4
13104	CONDE CORONEL	BRAYAN	C.I.	13649914	U.E. Amerinst	8
13105	CONDE CUBA	JULIO CESAR	C.I.	8368362	U.E. Jach'a Uru	4
13106	CONDE ENDARA	CARMIÃ'A DARLENE	C.I.	4748290	U.E. Bicentenario La Paz	3
13107	CONDE ESTEVEZ	YESID ORLANDO	C.I.	8318952	U. E. Gil Tapia Rada	6
13108	CONDE FERNANDEZ	CAROL JHEYLIN	C.I.	13761720	U.E. My. Waldo Ballivián	6
13109	CONDE FERNANDEZ	PATRICIA ROSARIO	C.I.	4744934	U.E. Mercedes Elio De Rivero B	8
13110	CONDE FLORES	GARY RONALD	C.I.	6737363	U.E. Nuestra SeÃ±ora de Fátima	4
13111	CONDE FUENTES	TUPAK CLETO	C.I.	9124163	U.E. Carlos Palenque Aviles Dolores F	4
13112	CONDE GALVEZ	GLADYS ANA	C.I.	3477951	U.E. El Alto Integración	3
13113	CONDE GARCIA	ANGEL RUBEN	C.I.	3458722	U.E. Saint Peter's	2
13114	CONDE GONZALES	JOSE	C.I.	5473585	U. E. ChaÃ±ocahua	8
13115	CONDE GUARACHI	NELLY VIRGINIA	C.I.	5976326	U.E. Gregorio Reynolds	5
13116	CONDE GUZMAN	MITCHELLE DAPNE	C.I.	9110420	U. E. Club de Leones Nro. 2	9
13117	CONDE HERRERA	FABIOLA CECILIA	C.I.	6789999	U.E. Gral. José de San Martin	8
13118	CONDE HUANCA	PAOLA JOANA	C.I.	6951857	U. E. Ave María Fundación Manos Abiertas Virgen de la Natividad	10
13119	CONDE HUANCA	ROLANDO ALBERTO	C.I.	9111554	U. E. 10 de Junio	3
13120	CONDE HUANCO	OLGA	C.I.	8418177	Esc. Gualberto Villarroel	1
13121	CONDE HUAÑAPACO	CARLOS SAOLEY	C.I.	12927622	U. E. República de Italia	6
13122	CONDE HUAYCHO	JOSE MANUEL	C.I.	9190187	U.E. República del Perú	1
13123	CONDE LAURA	ELMER	C.I.	11086681	U.E. Católico Mercedes B	5
13124	CONDE LAURA	GABRIEL GONZALO	C.I.	13053407	U.E. Rvdo. Padre Walter Strub A	7
13125	CONDE LAURA	JHENNY DEYSI	C.I.	12891626	U.E. Fuerza Aerea Argentina	2
13126	CONDE LIMACHI	MELVY SHARON	C.I.	9939471	U. E. Abraham Lincoln	4
13127	CONDE LIMACHI	REYNALDO	C.I.	5977242	U.E. Santa Rosa de Lima	4
13128	CONDE LOPEZ	PAOLA	C.I.	6141621	U.E. Gral. José de San Martin	8
13129	CONDE LOPEZ	VIRGILIO	C.I.	6931792	Esc. Gualberto Villarroel	1
13130	CONDE LOPEZ	WILLY	C.I.	11541590	U. E. San Vicente de Paul Fe y Alegría	10
13131	CONDE LOZA	JUAN CARLOS	C.I.	3499029	U.E. San Antonio Fe y Alegría	5
13132	CONDE LUNA	ANGELICA LUISA	C.I.	4315560	Sede Social Plan Autopista	3
13133	CONDE MALDONADO	SINDEL GUADALUPE	C.I.	13441361	U.E. Caracas A	3
13134	CONDE MAMANI	IVAN ALEJANDRO	C.I.	9243727	U.E. Brasilia	6
13135	CONDE MAMANI	JHONATAN MICHAEL	C.I.	13927531	U.E. Ingavi	9
13136	CONDE MAMANI	LETICIA	C.I.	9213530	U. E. ChaÃ±ocahua	8
13137	CONDE MAMANI	MIRIAM ELENA	C.I.	6840481	Colegio Técnico Humanístico Chirapaca	2
13138	CONDE MAMANI	ULICES ALEXANDER	C.I.	9968023	U. E. Copacabana Fe y Alegría	7
13139	CONDE MAQUERA	GUISSEPPE JORGE	C.I.	13754959	U.E. Jaime Zenobio Escalante	5
13140	CONDE MOLLO	ALBERTINA	C.I.	3440291	U. E. El Progreso A	13
13141	CONDE MOLLO	JUAN CARLOS	C.I.	7054048	U.E. 23 de Marzo B	12
13142	CONDE MONASTERIOS	BEATRIZ	C.I.	3408659	U.E. San José Fe y Alegría	12
13143	CONDE NINA	CIELO ANAHI	C.I.	13761377	U.E. Marcelo Quiroga Santa Cruz	4
13144	CONDE NINA	DIONICIO DANIEL	C.I.	13289712	U.E. Topater	5
13145	CONDE OSCO	WARA ADRIANA	C.I.	7090875	U.E. Alto De La Alianza	5
13146	CONDE OVANDO	DITER BLADIMIR	C.I.	4997964	U.E. Vicente Tejada	6
13147	CONDE PAREDES	MARIELA	C.I.	5960728	U.E. Irene Nava de Castillo B	10
13148	CONDE PAREDES	SONIA	C.I.	4923990	U. E. República de China	4
13149	CONDE PARRA	MAYLI VIVIAN	C.I.	10904416	Colegio Nacional Arturo Posnanski	4
13150	CONDE PARRA	NOHEMY BELEN	C.I.	10918113	U. E. República de Italia	6
13151	CONDE PAYE	BEYMAR JORGE	C.I.	8358353	U. E. Club de Leones Nro. 2	9
13152	CONDE PERALTA	BANNY NAYELY	C.I.	8342832	U.E. Sergio Mauricio Villegas A	6
13153	CONDE PEREZ	MARIO	C.I.	4365667	U.E. Brasilia	6
13154	CONDE PINEDO	VIDAL HECTOR	C.I.	4795915	U. E. Fabril 18 de Mayo	4
13155	CONDE POMA	ALAN ROLANDO	C.I.	8341893	U.E. Villa Alemania	4
13156	CONDE POMA	VLADIMIR	C.I.	13493809	U. E. Villa Cooperativa A	8
13157	CONDE PRADO	FARIDE EVA	C.I.	9875814	U.E. La Merced B	9
13158	CONDE QUISBERT	PRIMITIVA	C.I.	4294742	U.E. Adela Zamudio A	4
13159	CONDE QUISPE	BLADIMIR CONSTANCIO	C.I.	9232341	U.E. Ecológico Los Pinos B	9
13160	CONDE QUISPE	BRANDON	C.I.	9111414	U.E. Irene Nava de Castillo B	10
13161	CONDE QUISPE	EDWIN	C.I.	9202977-10	U.E. Mcal. José Ballivián A	3
13162	CONDE QUISPE	JOEL	C.I.	9111399	U.E. Irene Nava de Castillo B	10
13163	CONDE QUISPE	OMAR	C.I.	10076472	U.E. Adrián Castillo Nava A	1
13164	CONDE QUISPE	RENE	C.I.	4307682	U.E. 1ro de Mayo	10
13165	CONDE QUISPE	SERGIO PACIFICO	C.I.	6097945	U.E. Juan Herschel A	5
13166	CONDE RAMOS	ADRIANA ELIANA	C.I.	8347295	U. E. Fabril 18 de Mayo	4
13167	CONDE RAMOS	MARTHA ALEJANDRA	C.I.	6753184	U.E. 6 de Junio	7
13168	CONDE RAMOS	SARA	C.I.	4882147	U.E. Copacabana C	8
13169	CONDE REYES	CRISTENSEN	C.I.	8435325	U.E. Miguel Mercado Encinas	6
13170	CONDE RODRIGUEZ	PATRICIA JAQUELIN	C.I.	6983619	Esc. Centro Tilata	13
13171	CONDE ROJAS	EDWIN DAVID	C.I.	4830798	U.E. My. Waldo Ballivián	6
13172	CONDE ROJAS	ISMAEL ISAAC	C.I.	7032873	Esc. Rene Barrientos Ortuno	7
13173	CONDE RONDANO	MIROSLAVA	C.I.	12451721	U.E. Vicente Donoso Torres A	5
13174	CONDE RUIZ	SANTUSA	C.I.	7040577	U.E. Unión Huiri	1
13175	CONDE SILVA	WILSON	C.I.	8481566	U.E. Achumani	13
13176	CONDE SIÑANI	JULIA	C.I.	6740102	Colegio Don Bosco	1
13177	CONDE SIRPA	PABLO ALEJANDRO	C.I.	8359790	U. E. Ave María Fundación Manos Abiertas Virgen de la Natividad	10
13178	CONDE SOLORZANO	RITA	C.I.	4754585	U.E. Libertad Nro 1	5
13179	CONDE TICONA	CARMEN	C.I.	4297946	U.E. 6 de Junio	7
13180	CONDE TICONA	MADELEN JANETH	C.I.	4885567	U.E. Vicente Tejada	6
13181	CONDE TINTA	KEVIN ALEJANDRO	C.I.	13314755	U.E. Vicente Donoso Torres A	5
13182	CONDE TORDOYA	NICOLE AVRIL	C.I.	13405665	U.E. Marcelo Quiroga Santa Cruz	4
13183	CONDE VALERO	PAOLA JHANINA	C.I.	9246869	U.E. Santa Maria de Los Ã□ngeles	9
13184	CONDE VALLEJOS	DELIA LUCIA	C.I.	3410821	U.E. Vicente Donoso Torres A	5
13185	CONDE VALVERDE	MARIA JESUS	C.I.	4916878	U.E. Carlos Medinacelli	5
13186	CONDE VEGA	VIZNNEY MARGARITA	C.I.	3465398	U.E. Puerto Rico	4
13187	CONDE VELASQUEZ	ABEL JORGE	C.I.	7079405	U.E. Republica De Italia	4
13188	CONDE YANARICO	MINERVA	C.I.	4987594	U.E. Mcal Andres de Santa Cruz de Alpacoma	2
13189	CONDE YARARI	ANGEL IDELFONSO	C.I.	4963070	U. E. Nazario Pardo Valle	4
13190	CONDE ZARCO	JULIA	C.I.	6931688	U.E. Fátima	4
13191	CONDO	YUGAR ROBLES	C.I.	7088209	U.E. Simón Bolívar	7
13192	CONDO ARGOLLO	RAMIRO	C.I.	6185159	U. E. Simon Bolivar	1
13193	CONDO CACERES	SANDRA	C.I.	9963419	U.E. Germán Busch de Tablachaca	1
13194	CONDO CALLE	RUBEN MARCELO	C.I.	9179011	U.E. Cristal A	6
13195	CONDO CHAIÑA	MARIA LIZ	C.I.	13317304	U.E. Tupac Amaru	4
13196	CONDO CONDORI	SANTUSA	C.I.	6004073	U.E. Noruega	8
13197	CONDO GONZALES	AMALIA	C.I.	4078696	Ladislao Cabrera	4
13198	CONDO MACHICADO	HORTENCIA	C.I.	7021308	Unidad Educativa Simon Bolivar	1
13199	CONDO MAMANI	DAYSI	C.I.	9198347	Esc. Roberto Pabon	8
13200	CONDO MAMANI	ROSMERY	C.I.	7408270	Escuela Jose Miguel Lanza	1
13201	CONDO MAMANI	WALDO	C.I.	9192341	U.E. Bolivia Mar B	6
13202	CONDO MONTERO	CLAUDIA	C.I.	3497057	E.S.F.M.E.F.D. Antonio José de Sucre	2
13203	CONDO NATTE	INES	C.I.	13342690	U.E. San José	1
13204	CONDO NINA	MONICA	C.I.	7054672	U.E. Huayna Potosí	10
13205	CONDO RUIZ	EDIL RUFINO	C.I.	5484830	U. E. Simon Bolivar	1
13206	CONDO SALINAS	ADELA	C.I.	5756928	U.E. Mariscal De Zepita	3
13207	CONDO SALINAS	MONICA	C.I.	7331798	U.E. Mariscal De Zepita	3
13208	CONDO YUJRA	ARACELI	C.I.	7007145	U.E. Horizontes A	5
13209	CONDORCALLO BARRERA	WILLIAM	C.I.	10100165	U.E. Hilo Hilo	1
13210	CONDORCALLO HUANCA	EDUARDO	C.I.	11109425	U.E. Alfredo Vargas B	7
13211	CONDORCALLO MADRIAGA	MARIA	C.I.	5996666	U.E. Hilo Hilo	1
13212	CONDORCET ALANES	IVER ROLANDO	C.I.	6036023	U. E. Luis Espinal de Collpani	10
13213	CONDORCET LIMACHI	MIRIAM	C.I.	3478207	U.E. Andrés Bello	2
13214	CONDORENA COLMENA	ARNOLD OLIVER	C.I.	9228556	U.E. 3 de Mayo B	9
13215	CONDORENA CUSSI	DANTE OLIVER	C.I.	4982264	U.E. 3 de Mayo B	9
13216	CONDORENA MALDONADO	MERY	C.I.	9921709	U.E. San Luis	8
13217	CONDORENA PLATA	JAMIL ROLANDO	C.I.	4916913	U.E. Gral. Armando Escobar Uria	2
13218	CONDORENA POMA	RONALD BLADIMIR	C.I.	10900412	U.E. 12 de Octubre	6
13219	CONDORENA QUISBERT	YAMIL MANUEL	C.I.	13317428	U.E. Villa Callapa	4
13220	CONDORENA SARDON	JHUDITH NOEMI	C.I.	6065450	U.E. Adela Zamudio A	4
13221	CONDORENA TINTA	MIRIAM JIMENA	C.I.	6721980	U.E. Bethesda	5
13222	CONDORENA TRIGUERO	EMA SOCINA	C.I.	4997173	U. E. San Vicente de Paul Fe y Alegría	10
13223	CONDORI	ADELIO	C.I.	4312749	U.E. Lujmani	1
13224	CONDORI	CAROLAY	C.I.	13025468	U.E. Néstor Paz Zamora	10
13225	CONDORI	CRISTOBAL	C.I.	6150799	U.E. Mcal. de Zepita	3
13226	CONDORI	GREGORIA	C.I.	7047560	Colegio Mariscal Santa Cruz	6
13227	CONDORI	IRENE	C.I.	9933394	U.E. Fátima	4
13228	CONDORI	JAVIER	C.I.	10913786	Esc. Antaquira Villa Belen	1
13229	CONDORI	KEVIN MAYCOL	C.I.	9130350	U.E. Cap. Luis Rivero Sanchez	6
13230	CONDORI	MARIA LUCY	C.I.	6003790	U. E. Villa Adela Yunguyo	5
13231	CONDORI	MARIA VICTORIA	C.I.	8376095	U. E. Gil Tapia Rada	7
13232	CONDORI	MARTIN	C.I.	13316556	U.E. Francisco de Miranda B	6
13233	CONDORI	MERCEDEZ	C.I.	4339504	U. E. Franz Tamayo de Río Seco A	11
13234	CONDORI	NANCY	C.I.	11092119	Esc. Fernando Eloy Guachalla	2
13235	CONDORI	NELSON SILVERIO	C.I.	5477353	U.E. Mcal. José Ballivián D	6
13236	CONDORI	RAMIRO	C.I.	7019782	U. E. 21 de Septiembre SeÃ±or de Lagunas	3
13237	CONDORI	RAY VICTOR	C.I.	13319643	Escuela Santa Rosa de Quilo Quilo	2
13238	CONDORI	ROSMERY VICKI	C.I.	8401736	U.E. 24 de Junio A	8
13239	CONDORI	SERGIO	C.I.	6899674	U.E. Huayna Potosí	10
13240	CONDORI	SONIA	C.I.	6919615	U.E. 23 de Marzo B	12
13241	CONDORI	TELESFORO	C.I.	6746198	U.E. 27 de Mayo A	10
13242	CONDORI	WENDY	C.I.	9242498	U. E. 10 de Junio	3
13243	CONDORI ABALOS	SIMONA ENCARNACION	C.I.	6098304	U. E. Brasil	8
13244	CONDORI ACAPA	NIKOL AYELEN	C.I.	13372232	U.E. Santiago I	5
13245	CONDORI ACARAPI	FAUSTA ELENA	C.I.	4247666	U.E. Villa Tunari	12
13246	CONDORI ACHACAYO	ALCIDES	C.I.	6061665	U.E. Ecológico Los Pinos B	9
13247	CONDORI ACHO	BETTY YAYICA	C.I.	9091475	U. E. Madre Maria Federica	5
13248	CONDORI ADUVA	POLICARPIO	C.I.	4288344	U.E. Callamarca	1
13249	CONDORI ADUVIRI	ANNA	C.I.	6926118	Colegio Nacional Arturo Posnanski	5
13250	CONDORI ADUVIRI	ESTEBAN	C.I.	5984822	Esc. Centro Tilata	13
13251	CONDORI ADUVIRI	LIMBERT	C.I.	8378516	U.E. Alcides Arguedas Fiscal	2
13252	CONDORI AGUILAR	ABEL	C.I.	4894894	U.E. Victor Paz Estensoro	6
13253	CONDORI AGUILAR	FANNY MARITZA	C.I.	9862078	U.E. San Antonio Fe y Alegría	5
13254	CONDORI AGUILAR	FELIX FREDDY	C.I.	3430178	U.E. Sagrado Corazón de Jesús	8
13255	CONDORI AGUILAR	ROBERTO ABRAHAM	C.I.	9114715	U.E. Cristal A	6
13256	CONDORI AGUILAR	SERGIO LUIS	C.I.	9073092	U. E. Club de Leones Nro. 2	9
13257	CONDORI AJAHUANA	VIRGINIA	C.I.	11103222	U.E. Juan Lechin Oquendo	1
13258	CONDORI AJAHUANCA	MAYUMI	C.I.	15728738	Posta Sanitaria	1
13259	CONDORI AJATA	SONIA	C.I.	10033646	Esc. N. Canuhuta	1
13260	CONDORI AJLLAHUANCA	BEATRIZ	C.I.	4875958	U. E. San Roque	15
13261	CONDORI AJNO	RODRIGO	C.I.	6910548	U.E. Nacional Litoral	3
13262	CONDORI AJSARA	JEANETT ROXANA	C.I.	6116317	U.E. Cristo Rey San Luis Fe y Alegría	7
13263	CONDORI ALANOCA	DIEGO	C.I.	8340114	U. E. Lucio Velasco Flores	3
13264	CONDORI ALANOCA	EDGAR HILARION	C.I.	10082526	U.E. Puerto de Guaqui	8
13265	CONDORI ALANOCA	GABRIELA	C.I.	6950509	U.E. Fuerza Aerea Argentina	3
13266	CONDORI ALANOCA	GUILLERMO	C.I.	6925178	U.E. 25 de Julio Senkata A	11
13267	CONDORI ALANOCA	LEOCADIO	C.I.	6847732	Unidad Educativa Antaquirani	1
13268	CONDORI ALANOCA	MIGUEL ANGEL	C.I.	7027852	U.E. San Martín de Porres	11
13269	CONDORI ALARCON	CINTHIA	C.I.	9214310	U.E. Villa Tunari	12
13270	CONDORI ALARO	CELIA	C.I.	8393714	Esc. San Felipe De Corpa	2
13271	CONDORI ALCON	JANNETH JOSEFA	C.I.	4810908	U.E. Martin Cardenas Hermosa C	15
13272	CONDORI ALDERETE	MARIA LUISA	C.I.	4811818	U.E. Union Europea A	12
13273	CONDORI ALEGRE	ELSA ALBINA	C.I.	9140166	Esc. Carrasco La Reserva	3
13274	CONDORI ALEJO	AARON GONZALO	C.I.	13734206	U.E. Vicente Tejada	6
13275	CONDORI ALEJO	MARITZA ELIZABETH	C.I.	6916377	U.E. 18 de Diciembre B	5
13276	CONDORI ALEJO	RICHARD	C.I.	9961674	U. E. Juan Carlos Flores Bedregal	11
13277	CONDORI ALFARO	ROSANA	C.I.	5048697	U.E. Natalia Palacios	3
13278	CONDORI ALTAMIRANO	LUCIA FERNANDA	C.I.	9175207	U. E. Club de Leones Nro. 2	9
13279	CONDORI ALVAREZ	ERIK DIOMAR	C.I.	8367206	U.E. Cap. Luis Rivero Sanchez	6
13280	CONDORI ALVAREZ	GERMAN	C.I.	7015484	U.E. Illimani	12
13281	CONDORI ALVAREZ	JUSTO	C.I.	8357741	Unidad Educativa Simon Bolivar	4
13282	CONDORI ALVAREZ	MERY LAURA	C.I.	6023002	U.E. Nazareno Basil Miller	4
13283	CONDORI ALVAREZ	ROBERTO	C.I.	12711950	Esc. Mojos	1
13284	CONDORI ALY	ISAAC ERICK	C.I.	14482670	U.E. 1ro de Mayo	10
13285	CONDORI ANCASI	NEYLA ANA	C.I.	7048841	U.E. San Luis	8
13286	CONDORI ANDRADE	JESUS	C.I.	8378458	Unidad Educativa Sapahaqui	3
13287	CONDORI ANGULO	GLADYS LIDIA	C.I.	4940093	U.E. Puerto del Rosario	10
13288	CONDORI ANTI	MIGUEL ANGELO	C.I.	14793563	U.E. Jesús Obrero MaÃ±ana	1
13289	CONDORI ANTONIO	NESTOR LUIS	C.I.	6910500	U.E. Tte. Cnel. Max Toledo	2
13290	CONDORI AÑAYA	SONIA	C.I.	6887059	Colegio Omasuyos	6
13291	CONDORI APAZA	AIDEE EUGENIA	C.I.	6841225	U.E. Juan Lechin Oquendo	1
13292	CONDORI APAZA	ALICIA	C.I.	8405331	Esc. Mojos	1
13293	CONDORI APAZA	BELTRAN	C.I.	6066206	Esc. Nucleo San Antonio de Millipa	2
13294	CONDORI APAZA	BETTY	C.I.	4909933	U. E. Club de Leones Nro. 2	9
13295	CONDORI APAZA	CARMEN	C.I.	4777155	U.E. Jerusalem	4
13296	CONDORI APAZA	CHRISTIAN ARIEL	C.I.	14907503	U. E. Ecológico 25 de Julio A	6
13297	CONDORI APAZA	DEMAR	C.I.	9062532	U.E. Alto De La Alianza	5
13298	CONDORI APAZA	EDGAR	C.I.	6876384	Colegio Nacional Sallacucho	1
13299	CONDORI APAZA	ELEUTERIA	C.I.	5982621	U. E. San Vicente de Paul Fe y Alegría	10
13300	CONDORI APAZA	ESMERALDA JUANA	C.I.	12797334	U.E. 3 de Mayo B	9
13301	CONDORI APAZA	JHONNY CECILIO	C.I.	10931671	U.E. Nazareno Basil Miller	4
13302	CONDORI APAZA	JULIO CESAR	C.I.	8382340	U. E. Yunguyo Fe y Alegría B	8
13303	CONDORI APAZA	MARIBEL LESLIE	C.I.	14822371	U. E. Ecológico 25 de Julio A	6
13304	CONDORI APAZA	MAYA KANTUTA	C.I.	13313805	U.E. Rotary Chuquiago Marca	11

No.	Apellidos	Nombres	Tipo Doc.	Doc. Identidad	Recinto	Mesa
13328	CONDORI ARROJAS	JOSEPH FERNANDO	C.I.	15351546	U.E. Santa Rosa de Lima	4
13329	CONDORI ARTEAGA	SABINA	C.I.	5952473	Unidad Educativa Simón Bolívar	1
13330	CONDORI ARUQUIPA	ABRAHAM	C.I.	6899527	Colegio Omasuyos	6
13331	CONDORI ARUQUIPA	ALVARO	C.I.	9113166	Escuela Antofagasta	3
13332	CONDORI ARUQUIPA	CARLOS DANIEL	C.I.	13796627	U.E. José Antonio Paredes Candia	16
13333	CONDORI ARUQUIPA	FRANCLIN	C.I.	6843473	U. E. El Progreso A	14
13334	CONDORI ARUQUIPA	JORGE	C.I.	6807798	Esc. Simon Boliviar	4
13335	CONDORI ARUQUIPA	ORLANDO BONIFACIO	C.I.	4899491	U. E. El Progreso A	14
13336	CONDORI ARUQUIPA	RUDDY	C.I.	10028748	U. E. Bautista Saavedra	18
13337	CONDORI ARUQUIPA	SONIA	C.I.	9233543	U. E. 21 de Septiembre SeÃ±or de Lagunas	3
13338	CONDORI ARUQUIPA	SONIA AURORA	C.I.	4741067	U. E. Antonio Diaz Villamil	3
13339	CONDORI ARUQUIPA	WILMA	C.I.	13643875	Colegio Gral. Juan Jose Torrez	1
13340	CONDORI ARUQUIPA	YOLA CELIA	C.I.	6735560	U.E. Gran BretaÃ±a	8
13341	CONDORI ASISTIRI	JAIME	C.I.	6883465	Escuela German Busch	1
13342	CONDORI ASLLA	CARLOS	C.I.	5985457	U.E. Irene Nava de Castillo B	10
13343	CONDORI ASPI	PAULINA	C.I.	6046161	Esc. Nucleo Cuipa Espana de Machaca	1
13344	CONDORI ATAHUACHI	FRANKLIN RUBEN	C.I.	4740180	U. E. Tuni	1
13345	CONDORI ATANACIO	FAUSTO	C.I.	7272440	U. E. República Popular de China	10
13346	CONDORI AVILA	EDWIN JUNIOR	C.I.	5990369	U.E. República Arabe de Egipto	2
13347	CONDORI AYLLON	REYNA	C.I.	9912514	U.E. Miguel Mercado Encinas	6
13348	CONDORI AZUCENA	JUSTINO	C.I.	4820707	U.E. San Pedro	4
13349	CONDORI BALBOA	CHRISTIAN EDSON	C.I.	7013691	U.E. 27 de Mayo A	10
13350	CONDORI BARRENOZO	EDY	C.I.	6934172	U. E. Carijana	1
13351	CONDORI BARRERA	CARLOS	C.I.	8387782	Esc. Rene Barrientos Ortuno	8
13352	CONDORI BARRERA	MARINA	C.I.	4896690	U.E. República Bolivariana de Venezuela	4
13353	CONDORI BARRETO	CARMEN	C.I.	5957143	U.E. 23 de Marzo B	12
13354	CONDORI BARRETO	NAYDELIN	C.I.	13189795	U.E. 18 de Diciembre B	5
13355	CONDORI BARRIONUEVO	EDWIN	C.I.	9080972	U.E. Tarapaca	6
13356	CONDORI BAUTISTA	GUILLEN	C.I.	6823941	U. E. San Roque	15
13357	CONDORI BAUTISTA	LUCY	C.I.	8385525	U. E. Bolivia I	4
13358	CONDORI BAUTISTA	MARGARITA	C.I.	4266332	U.E. Marcelo Quiroga Santa Cruz	7
13359	CONDORI BAUTISTA	ROCIO	C.I.	14155327	U.E. Ernesto Che Guevara	10
13360	CONDORI BELTRAN	DANIEL RODRIGO	C.I.	6115939	U. E. 20 de Octubre I	3
13361	CONDORI BELTRAN	EDWIN RAUL	C.I.	4250548	U.E. San José Fe y Alegría	13
13362	CONDORI BELTRAN	FAUSTA	C.I.	6669996	Esc. Centro Tilata	13
13363	CONDORI BLANCO	ABRAHAM	C.I.	9950960	U.E. Tte. Cnel. Max Toledo	2
13364	CONDORI BLANCO	ANGELICA	C.I.	10090858	U.E. Malla	1
13365	CONDORI BLANCO	GUIMER HENRY	C.I.	9159322	U.E. Villa Callapa	4
13366	CONDORI BLANCO	HERNAN ORLANDO	C.I.	4770921	U.E. 24 de Junio A	8
13367	CONDORI BLANCO	JOSE LUIS	C.I.	8284259	U. E. Walter Alpire Duran A	10
13368	CONDORI BLANCO	JUAN ZACARIAS	C.I.	3499434	U.E. 24 de Junio A	8
13369	CONDORI BLANCO	ROSA	C.I.	12541198	Escuela Palohuaya	1
13370	CONDORI BRAÑEZ	JOSEFINA	C.I.	9253401	U. E. San Antonio	2
13371	CONDORI BRAVO	OLGA BEATRIZ	C.I.	4307832	U. E. Pantaleon Dalence	2
13372	CONDORI BUTRON	ELISA BILMA	C.I.	6979429	Esc. Centro Tilata	13
13373	CONDORI CABALLERO	SONIA RITA	C.I.	5974251	U.E. Huayna Potosí	10
13374	CONDORI CABRERA	EDWIN	C.I.	6003696	U.E. Mcal. Andrés de Santa Cruz	10
13375	CONDORI CABRERA	GRACIELA ANDREA	C.I.	11068503	U.E. Luis Espinal Camps Fe y Alegría	4
13376	CONDORI CACERES	JAIME	C.I.	4951765	U.E. Brasilia	6
13377	CONDORI CACERES	ROXANA OLIVIA	C.I.	5981502	U.E. Tarapaca	6
13378	CONDORI CACHACA	ELIAS	C.I.	3407191	U.E. Juvenal Mariaca B	9
13379	CONDORI CAHUANA	CELIA	C.I.	12576739	Colegio SuÃ±asivi	1
13380	CONDORI CAJAS	DAVID	C.I.	4956784	U.E. Illimani	9
13381	CONDORI CALAHUMANI	JOSE LUIS	C.I.	8396784	U.E. Alfredo Vargas B	7
13382	CONDORI CALAMANI	DANILO JOSUE	C.I.	11070119	U.E. Gran BretaÃ±a	8
13383	CONDORI CALAMANI	MONICA	C.I.	13319390	Colegio Nacional Mixto ChiÃ±aya	1
13384	CONDORI CALANCHA	JOSE IGNACIO	C.I.	7053552	U.E. República de Cuba	9
13385	CONDORI CALLA	DAVID	C.I.	10010876	Esc. Carrasco La Reserva	3
13386	CONDORI CALLA	NELZON	C.I.	8416236	U.E. Adolfo Costa Du Rels	9
13387	CONDORI CALLANTI	ADRIAN HERNAN	C.I.	6010611	U.E. Bolivia Mar B	6
13388	CONDORI CALLANTI	ANA MARIA	C.I.	9067592	Esc. Nucleo Laripata	2
13389	CONDORI CALLATA	JAIME	C.I.	6044266	Esc. Seccional Cancanani	1
13390	CONDORI CALLE	ANTONIO	C.I.	5242480	Unidad Educativa	1
13391	CONDORI CALLE	BISMARCK	C.I.	7027922-1N	U.E. Boliviano Japones B	1
13392	CONDORI CALLE	EFRAIN EUGENIO	C.I.	5979942	Ladislao Cabrera	4
13393	CONDORI CALLE	HIMNIA LENY	C.I.	8433947	U.E. Jach'a Uru	5
13394	CONDORI CALLE	HUGO	C.I.	13290299	U.E. San Francisco Xavier	1
13395	CONDORI CALLE	NILTON RONY	C.I.	7017928	U.E. Puerto de Guaqui	8
13396	CONDORI CALLE	OMAR RODRIGO	C.I.	15251964	U.E. Tarapaca Junthuma B	11
13397	CONDORI CALLE	SEGUNDINA	C.I.	6393059	U.E. Asociada Villa Barrientos	2
13398	CONDORI CALLE	WILSON	C.I.	6036712	U.E. Topater	8
13399	CONDORI CALLECONDE	JHANETH CRISTINA	C.I.	9935983	U.E. Manuel Isidoro Belzu	2
13400	CONDORI CALLI	XIMENA	C.I.	7097712	U.E. San José Fe y Alegría	13
13401	CONDORI CALLISAYA	BENJAMIN EDDY	C.I.	7070301	U. E. San Roque	15
13402	CONDORI CALLISAYA	DELIA	C.I.	9125378	U.E. Juan José Torrez Gonzales B	7
13403	CONDORI CALLISAYA	ELENA	C.I.	4296317	U. E. Villa Cooperativa A	8
13404	CONDORI CALLISAYA	FIDELIA	C.I.	4758493	U.E. José Antonio Paredes Candia	16
13405	CONDORI CALLISAYA	GABRIEL	C.I.	14737462	U.E. Tarapaca	6
13406	CONDORI CALLISAYA	GIOVANNA	C.I.	6932917	Col. Hacia El Mar	2
13407	CONDORI CALLISAYA	GRETA	C.I.	3484121	U.E. My. Waldo Ballivián	6
13408	CONDORI CALLISAYA	IVETH ESTEFANI	C.I.	8328702	U.E. José Santos Vargas I	6
13409	CONDORI CALLISAYA	JESSICA IBETH	C.I.	12832793	U.E. Gran Poder B	5
13410	CONDORI CALLISAYA	JONATHAN	C.I.	6051292	U. E. Gil Tapia Rada	7
13411	CONDORI CALLISAYA	JUAN	C.I.	4785709	U.E. República de Cuba	9
13412	CONDORI CALLISAYA	MABEL LIDIA	C.I.	9099922	Esc. San Luis	6
13413	CONDORI CALLISAYA	MARIA MARISOL	C.I.	9975410	U. E. San Roque	15
13414	CONDORI CALLISAYA	MARIO	C.I.	4795268	Esc. Viliroco	7
13415	CONDORI CALLISAYA	MARLENE MIRIAM	C.I.	5979647	U.E. Chasquipampa A	11
13416	CONDORI CALLISAYA	NOEL OSCAR	C.I.	9200029	Colegio Omasuyos	6
13417	CONDORI CALLISAYA	NORAH	C.I.	15162066	U.E. Juan José Torrez Gonzales B	7
13418	CONDORI CALLIZAYA	FERNANDA	C.I.	4300852	Instituto Tecnológico Ayacucho	10
13419	CONDORI CALLIZAYA	GRACIELA	C.I.	11065856	U. E. ChaÃ±ocahua	8
13420	CONDORI CALLIZAYA	MIGUEL DAVID	C.I.	9941085	U.E. Los Andes	5
13421	CONDORI CALLIZAYA	OFELIA	C.I.	8298533	U.E. Villa Tunari	13
13422	CONDORI CALLIZAYA	PEDRO	C.I.	13052624	Unidad Educativa Uni	2
13423	CONDORI CALLIZAYA	VIRGINIA	C.I.	7025066	U. E. Villa Cooperativa A	8
13424	CONDORI CALSINA	MONICA OLGA	C.I.	8304195	Colegio Jose Ballivian	2
13425	CONDORI CAMARA	RUTH NOEMI	C.I.	10094901	U.E. Mcal. Andrés de Santa Cruz	10
13426	CONDORI CANAMARI	DEBY	C.I.	6727487	U.E. Pablo Iturri Jurado B	8
13427	CONDORI CANAMARI	JENNY	C.I.	5615547	U. E. Antonio Diaz Villamil A	4
13428	CONDORI CANASA	JIMENA	C.I.	9959972	Escuela Antofagasta	3
13429	CONDORI CANASA	MAGDA	C.I.	9082709	U.E. Conchamarca	1
13430	CONDORI CANAVIRI	AMIRA JHOVANA	C.I.	7004621	U.E. Villa Alemania	4
13431	CONDORI CANAVIRI	CAROL	C.I.	14918156	U.E. San José Fe y Alegría	13
13432	CONDORI CANAVIRI	JULIA	C.I.	6089073	U. E. República de China	4
13433	CONDORI CANAVIRI	LIZETH	C.I.	8323945	U.E. 3 de Mayo B	9
13434	CONDORI CANAVIRI	ROSMERY	C.I.	4997792	Col. Hacia El Mar	2
13435	CONDORI CANAVIRI	SEFERINA	C.I.	6913663	Colegio Ballivian	11
13436	CONDORI CANAVIRI	YESICA	C.I.	12798911	U.E. Tte. Cnel. Max Toledo	2
13437	CONDORI CANAZA	ERICK CERAPIO	C.I.	12645740	Escuela Jose Miguel Lanza	1
13438	CONDORI CANAZA	ISMAEL ARCENIO	C.I.	12645692	U.E. Luis Ramos	1
13439	CONDORI CANAZA	JOSE LUIS	C.I.	3074448	U. E. Cajuata	3
13440	CONDORI CANAZA	VERONICA BLANCA	C.I.	6834334	U. E. Bautista Saavedra	18
13441	CONDORI CANCHILLO	SONIA MARIA	C.I.	8298216	U.E. Dr. Aniceto Arce A	3
13442	CONDORI CANTUTA	LISETH WENDY	C.I.	9120338	U.E. Adolfo Costa Du Rels	9
13443	CONDORI CAÑAVIRI	TERESA GLADYS	C.I.	5977079	U.E. Ecológico Los Pinos B	9
13444	CONDORI CAPO	CESAR JUAQUIN	C.I.	14397171	U.E. 23 de Marzo B	12
13445	CONDORI CARGUANI	JUAN FRANKLIN	C.I.	12361270	Colegio Ballivian	11
13446	CONDORI CARHUANI	JHOSELIN	C.I.	12540648	U.E. Adrián Castillo Nava B	11
13447	CONDORI CARITA	CRESCENCIA	C.I.	6925675	U. E. República Popular de China	10
13448	CONDORI CARITA	JHOSELIN GENOVEVA	C.I.	12830605	U.E. Republica de Cuba Pacajes	2
13449	CONDORI CARITA	JUAN CARLOS	C.I.	4924877	U.E. Pablo Iturri Jurado B	8
13450	CONDORI CARLO	YONI	C.I.	3445912	Esc. Caquiaviri	2
13451	CONDORI CARRASCO	JOSE FABRICIO	C.I.	2152202	U.E. República del Ecuador	3
13452	CONDORI CARVAJAL	CARLOS ANDRES	C.I.	8441117	U.E. 23 de Marzo B	12
13453	CONDORI CASA	ALEIDA	C.I.	13967002	U. E. Juan Carlos Flores Bedregal	11
13454	CONDORI CASA	DELINA	C.I.	12958769	U.E. Ernesto Che Guevara	10
13455	CONDORI CASAS	JESSMA KETTY	C.I.	6145070	U. E. John Fitzgerald Kennedy	2
13456	CONDORI CASTILLO	FLOR MEDALLY	C.I.	11066294	U. E. 16 de Julio de Mapiri	6
13457	CONDORI CASTILLO	GERMAN	C.I.	4953379	U.E. Villa Alemania	4
13458	CONDORI CASTILLO	JUAN CARLOS	C.I.	9096500	Unidad Educativa Conani	3
13459	CONDORI CASTILLO	LUIS CLAUDIO	C.I.	8325349	U.E. Bolivia	6
13460	CONDORI CASTILLO	YECID	C.I.	13787873	U. E. Héroes de Octubre	3
13461	CONDORI CASTRO	EDWIN	C.I.	6829999	U.E. Noruega	9
13462	CONDORI CASTRO	FROILAN	C.I.	4269191	U.E. Pedro Poveda A	5
13463	CONDORI CASTRO	LIDIA	C.I.	13680664	Escuela Corpachilaya	1
13464	CONDORI CASTRO	YURY ENRIQUE	C.I.	9935327	U.E. Illimani	9
13465	CONDORI CATACORA	HUGO	C.I.	6030202	U.E. El Pedregal	3
13466	CONDORI CATACORA	VIRGINIA	C.I.	6841372	U.E. Mcal. Antonio Jose de Sucre	9
13467	CONDORI CATARI	EDWIN	C.I.	13495001	U.E. Santa Rosa de Lima	4
13468	CONDORI CATARI	FRANCISCO	C.I.	4246157	U.E. República de Cuba	9
13469	CONDORI CATARI	NELSON GREGORY	C.I.	11093427	U. E. Juan Pablo II B	4
13470	CONDORI CAUNALLA	JUAN CARLOS	C.I.	13276483	U.E. Ilave	1
13471	CONDORI CAYLLANTE	TOMASA HILDA	C.I.	6879481	Colegio Santiago De Huata	3
13472	CONDORI CAZAS	CINTHIA	C.I.	10094707	Esc. 18 de Noviembre	8
13473	CONDORI CAZORLA	EDGAR	C.I.	6047639	U.E. Puerto del Rosario	10
13474	CONDORI CENTENO	NESTOR RAUL	C.I.	4999260	U.E. Ingavi	10
13475	CONDORI CEREZO	LUIS ALFREDO	C.I.	4993707	U.E. Huayna Potosí	10
13476	CONDORI CHACALLUCA	LIMBER DANIEL	C.I.	9955056	U.E. Néstor Paz Zamora	10
13477	CONDORI CHACHAJAQUE	ESTEFANIA	C.I.	9129970	U.E. Cap. Luis Rivero Sanchez	6
13478	CONDORI CHALLCO	CRISTHIAN RICARDO	C.I.	9894916	U.E. Tupac Katari	5
13479	CONDORI CHAMBI	ADEMAR	C.I.	5474108	U. E. Raúl Salmón de la Barra	4
13480	CONDORI CHAMBI	ALEJANDRA JUDITH	C.I.	12394506	U.E. Ecológico Los Pinos B	9
13481	CONDORI CHAMBI	CARMEN ROSA	C.I.	4261015	U.E. Alto De La Alianza	6
13482	CONDORI CHAMBI	DIEGO ALEX	C.I.	7093506	U. E. Franz Tamayo de Río Seco A	11
13483	CONDORI CHAMBI	ELENA MARIELA	C.I.	12635879	Escuela Milluhuaya Alto	1
13484	CONDORI CHAMBI	ELEUTERIO	C.I.	6038875	Esc. Teodomiro Urquiola	4
13485	CONDORI CHAMBI	ELIZABETH MIRIAM	C.I.	3357413	U. E. Cnl. Max Toledo	8
13486	CONDORI CHAMBI	EVER PABLO	C.I.	13797917	U.E. José Antonio Paredes Candia	16
13487	CONDORI CHAMBI	FILIBERTO	C.I.	9983555	Iglesia Santo Domingo	1
13488	CONDORI CHAMBI	LUCIA	C.I.	12673316	U.E. La Merced B	9
13489	CONDORI CHAMBI	MARIA CELESTE	C.I.	12641091	Esc. Rene Barrientos Ortuno	8
13490	CONDORI CHAMBI	MARIBEL	C.I.	6931719	Colegio Mario Gutierrez	1
13491	CONDORI CHAMBI	MARIOLY	C.I.	10902609	U. E. Villa Cooperativa A	8
13492	CONDORI CHAMBI	MIGUEL ANGEL	C.I.	4796319	U.E. Tupac Amaru	4
13493	CONDORI CHAMBI	PEDRO EMILIO	C.I.	7037790	U.E. Los Andes	5
13494	CONDORI CHAMBI	SONIA MARLENY	C.I.	7004387	U. E. Nicolás Fernandez Naranjo	10
13495	CONDORI CHAMBI	VANESA	C.I.	6943210	U.E. Simón Rodriguez CarreÃ±o	6
13496	CONDORI CHAMBI	VICTOR CLEMENTE	C.I.	4789585	U.E. Nuestra SeÃ±ora de Fátima	4
13497	CONDORI CHAMBI	VICTOR MOISES	C.I.	8438939	U. E. San Roque	15
13498	CONDORI CHAMBI	VICTORIA	C.I.	4312066	U. E. República de China	4
13499	CONDORI CHAMBILLA	PETRONA	C.I.	4426660	U.E. 12 de Octubre	6
13500	CONDORI CHAMBILLA	TEREZA	C.I.	6040230	Colegio Mariscal Santa Cruz	6
13501	CONDORI CHAMBILLA	VICTOR CELSO	C.I.	4244118	U.E. 12 de Octubre	6
13502	CONDORI CHARA	MARIA	C.I.	9478748	Esc. German Busch	4
13503	CONDORI CHARCA	ALEJANDRA KATERIN	C.I.	9908800	U.E. Ignacio Calderón Fe y Alegría I	6
13504	CONDORI CHARCA	ANGEL	C.I.	9949911	Unidad Educativa Litoral	2
13505	CONDORI CHARCA	MARIELA ESTHER	C.I.	13631593	U.E. José Antonio Paredes Candia	16
13506	CONDORI CHAVEZ	DAVID	C.I.	8325274	U.E. José Ballivian de Hichuraya	1
13507	CONDORI CHAVEZ	GLADYS ELIANA	C.I.	4830813	U. E. Germán Busch A	3
13508	CONDORI CHAVEZ	MERCEDES	C.I.	15509104	U.E. Fátima	4
13509	CONDORI CHECA	JAQUELINE	C.I.	13342885	Nucleo Escolar Yanahuaya	1
13510	CONDORI CHECA	MARCOS	C.I.	13844621	U.E. José Antonio Paredes Candia	16
13511	CONDORI CHINAHUANCA	WILSON ALBERTO	C.I.	11062705	Col. Hacia El Mar	2
13512	CONDORI CHINO	CELIA	C.I.	4949119	U.E. Illimani	9
13513	CONDORI CHINO	DANIEL OSMAR	C.I.	9943042	U.E. Republica De Italia	4
13514	CONDORI CHINO	EUGENIO	C.I.	6055773	Col. Ayo Ayo	3
13515	CONDORI CHINO	GROVER	C.I.	4151096	U.E. José Ballivian de Hichuraya	1
13516	CONDORI CHINO	JUAN LUIS	C.I.	10923414	U.E. 13 de Junio	1
13517	CONDORI CHINO	OLIVIA	C.I.	9933552	U.E. República de Cuba	9
13518	CONDORI CHINO	YHONN ANGEL	C.I.	5983364	U.E. Union Europea A	12
13519	CONDORI CHIPANA	GERMAN	C.I.	4954130	U.E. San Luis	8
13520	CONDORI CHIPANA	RAUL	C.I.	13308677	Colegio Mariscal Santa Cruz	6
13521	CONDORI CHIPANA	VIDAL	C.I.	9236982	U. E. Bautista Saavedra	18
13522	CONDORI CHIQUIPA	ESTEFANI	C.I.	14685097	U. E. Franz Tamayo de Río Seco A	11
13523	CONDORI CHIRI	CRISTHIAN	C.I.	10061576	Escuela Cocochi	1
13524	CONDORI CHOCATA	FLORENCIA	C.I.	10517270	U.E. Palmar Suapi	1
13525	CONDORI CHOQUE	ADELA	C.I.	7015469	U.E. Carlos Palenque Aviles Dolores F	5
13526	CONDORI CHOQUE	ANGEL	C.I.	6955057	U.E. 18 de Diciembre B	6
13527	CONDORI CHOQUE	BETTY	C.I.	6048351	U. E. El Progreso A	14
13528	CONDORI CHOQUE	BEYMAR ROLANDO	C.I.	13644794	U. E. San Vicente de Paul Fe y Alegría	10
13529	CONDORI CHOQUE	CESAR BERNARDO	C.I.	9083764	U.E. Calama	10
13530	CONDORI CHOQUE	CINTIA ZARELA	C.I.	9240752	U.E. Eduardo Avaroa	4
13531	CONDORI CHOQUE	CINTYA BEATRIZ	C.I.	10924080	U. E. Warisata	2
13532	CONDORI CHOQUE	CLAUDIA ROCIO	C.I.	7064024	U.E. San José Fe y Alegría	13
13533	CONDORI CHOQUE	DEYMAR HENRY	C.I.	5482025	U.E. San Juan	5
13534	CONDORI CHOQUE	EDGAR	C.I.	6872529	U.E. Pauje Yuyo	1
13535	CONDORI CHOQUE	ELISABETH	C.I.	3371461	U. E. Nicolás Fernandez Naranjo	10
13536	CONDORI CHOQUE	ELSA LEONARDA	C.I.	2427463	U. E. Venezuela	4
13537	CONDORI CHOQUE	ERIKA	C.I.	8281929	U.E. Illimani	9
13538	CONDORI CHOQUE	EVA LOURDES	C.I.	10926797	U.E. Pedro Poveda A	5
13539	CONDORI CHOQUE	EVER	C.I.	9926132	U. E. Villa Flor de Mayo	1
13540	CONDORI CHOQUE	FAVIOLA	C.I.	8364655	U. E. Yunguyo Fe y Alegría B	8
13541	CONDORI CHOQUE	FERNANDO	C.I.	8362111	U.E. Mcal. Antonio Jose De Sucre A	2
13542	CONDORI CHOQUE	GENOVEVA	C.I.	9218469	U. E. Cantapa	2
13543	CONDORI CHOQUE	GERMAN	C.I.	7584138	Esc. Chilaguala	1
13544	CONDORI CHOQUE	IVAN	C.I.	8401087	U.E. Republica De Italia	4
13545	CONDORI CHOQUE	JHAMIL ALAN	C.I.	13639940	U. E. Rene Barrientos OrtuÃ±o	3
13546	CONDORI CHOQUE	JHESSICA WENDY	C.I.	9634978	U.E. San Martín de Porres	11
13547	CONDORI CHOQUE	JHOEL MELVIN	C.I.	7078294	U. E. Franz Tamayo de Río Seco A	11
13548	CONDORI CHOQUE	JOSE	C.I.	9092701	U.E. Corapata	2
13549	CONDORI CHOQUE	JUAN CARLOS	C.I.	6173460	Esc. Tupac Katari	1
13550	CONDORI CHOQUE	JUAN CARLOS	C.I.	13314319	Col. Jhon F. Keneddy	9
13551	CONDORI CHOQUE	JUAN NELSON	C.I.	4339812	U.E. Don Bosco de Pampahasi A	6
13552	CONDORI CHOQUE	LEA REBECA	C.I.	13216516	Esc. Central	1
13553	CONDORI CHOQUE	LURDES YOLA	C.I.	9112058	Colegio Comanche	2
13554	CONDORI CHOQUE	MELECIO EFRAIN	C.I.	6818751	U.E. Don Bosco de Pampahasi A	6
13555	CONDORI CHOQUE	NANCY ASUNCION	C.I.	6129971	Sede Social Carpani	2
13556	CONDORI CHOQUE	OSVALDO	C.I.	9977468	U.E. Mcal. Antonio Jose de Sucre	10
13557	CONDORI CHOQUE	PATRICIA	C.I.	9634979	U.E. Católico Mercedes B	5
13558	CONDORI CHOQUE	PATRICIA INES	C.I.	14481502	Sede Social Carpani	2
13559	CONDORI CHOQUE	PORFIRIO	C.I.	8297299	Escuela Jose Miguel Lanza	1
13560	CONDORI CHOQUE	RAUL EDGAR	C.I.	6746772	U.E. 14 de Noviembre Paz y Unidad	5
13561	CONDORI CHOQUE	REINALDO	C.I.	9403074	U.E. Nacional Guanay	3
13562	CONDORI CHOQUE	ROSALIA	C.I.	8345792	U.E. 6 de Junio	7
13563	CONDORI CHOQUE	RUDY BENIGNO	C.I.	6993452	Escuela El Palomar	2
13564	CONDORI CHOQUE	RUMULO	C.I.	4745330	U.E. Chasquipampa A	11
13565	CONDORI CHOQUE	SORAIDA CELIA	C.I.	9245120	U.E. Elizardo Perez	7
13566	CONDORI CHOQUE	VALERIA ANALIA	C.I.	16666080	U.E. Gran BretaÃ±a A	3
13567	CONDORI CHOQUE	VALERIA BEATRIZ	C.I.	3390389	Col. Nal. Sica Sica	2
13568	CONDORI CHOQUE	YENNY FLAVIA	C.I.	8351243	U. E. República de Francia B	3
13569	CONDORI CHOQUEHUANCA	ANA MARIA	C.I.	6188964	U.E. República Dominicana	7
13570	CONDORI CHOQUEHUANCA	ARIEL ANGEL	C.I.	4373594	U.E. Rafael Mendoza Castellón B	8
13571	CONDORI CHOQUEHUANCA	SOFIA CATALINA	C.I.	4808410	U.E. Ventilla I	2
13572	CONDORI CHOQUEHUANCA	WILMA	C.I.	4250802	U.E. Rafael Mendoza Castellón B	8
13573	CONDORI CHOQUEHUANCA	YOLANDA DAMIANA	C.I.	4826626	U.E. Julián Túpac Katari	2
13574	CONDORI CHOQUERIVE	FELISA	C.I.	3510060	U.E. Villa Imperial	2
13575	CONDORI CHOQUETARQUI	NOEMI BELEN	C.I.	7081810	U. E. República Popular de China	10
13576	CONDORI CHUIMA	GREGORIO	C.I.	6160830	Escuela Genoveva Rios	4
13577	CONDORI CHUQUIMAMANI	JUAN CARLOS	C.I.	9909088	U. E. Villa Adela Yunguyo	6
13578	CONDORI CHUQUIMIA	ALBERTO	C.I.	6030881	Col. Tomas Katari	3
13579	CONDORI CHUQUIMIA	CRISTIAN RODRIGO	C.I.	4761447	U.E. Adrián Castillo Nava B	11
13580	CONDORI CHUQUIMIA	JHONNY	C.I.	11070259	U. E. Madre Maria Federica	5
13581	CONDORI CHUQUIMIA	ROSA BLANCA	C.I.	16483063	U. E. Ecológico 25 de Julio A	7
13582	CONDORI CHUQUIMIA	SIXTO	C.I.	7046283	Colegio Heroes Del Pacifico	1
13583	CONDORI CHURA	ALBERTO	C.I.	4366485	U.E. 6 de Junio	7
13584	CONDORI CHURA	DORA AURORA	C.I.	5484989	U.E. Mcal. Andrés de Santa Cruz	10
13585	CONDORI CHURA	FREDDY	C.I.	4858554	U.E. Gran BretaÃ±a	8
13586	CONDORI CHURA	HUGO FLORENCIO	C.I.	4814893	U.E. Rotary Chuquiago Marca	11
13587	CONDORI CHURA	IVAN CARLOS	C.I.	14824889	Escuela Central Casamaya	1
13588	CONDORI CHURA	LIZBETH BELEN	C.I.	11064477	U.E. Villa Tunari	13
13589	CONDORI CHURA	LUIS FERNANDO	C.I.	9934602	U. E. Villa Cooperativa A	8
13590	CONDORI CHURA	SARA LAMED BRENELY	C.I.	9942555	Ladislao Cabrera	4
13591	CONDORI CHURATA	CRISTIAN LIMBER	C.I.	15156084	U.E. Rafael Pabón	8
13592	CONDORI CHURATA	MERCEDES	C.I.	9131473	U.E. José Antonio Paredes Candia	16
13593	CONDORI CHURQUI	JHONNY	C.I.	6910456	U.E. Nacional Litoral	4
13594	CONDORI CHURQUI	LUISA	C.I.	9220299	Colegio Ballivian	11
13595	CONDORI CHURQUI	MARGARA	C.I.	4954771	U. E. República Popular de China	10
13596	CONDORI CLARES	JERRY PABLO	C.I.	9910517	Esc. 18 de Noviembre	8
13597	CONDORI CLARES	REYNA ROSA	C.I.	6794879	Colegio Mariscal Santa Cruz	6
13598	CONDORI COAQUERA	RODRIGO	C.I.	9194348	U.E. Bethesda	5
13599	CONDORI COAQUIRA	ERMENIA	C.I.	6876369	Colegio Nacional Sallacucho	1
13600	CONDORI COARITE	SOFIA MONICA	C.I.	7085261	U.E. Ingavi	10
13601	CONDORI COCHI	EMILIO PAUL	C.I.	8323691	Esc. Roberto Pabon	9
13602	CONDORI COECO	AURELIO	C.I.	10010810	U. E. Villa Flor de Mayo	1
13603	CONDORI COLQUE	DAYANA	C.I.	6810049	U.E. Villa Tunari	13
13604	CONDORI COLQUE	PORFIRIO	C.I.	5479243	Col. San Simon De Ayacucho	1
13605	CONDORI COLQUE	SINFOROZA MARINA	C.I.	9065636	Col. Rvdo. Victor Aruazo Plaza Principal	1
13606	CONDORI COLQUE	VELI	C.I.	4258518	U.E. Janko Marca	1
13607	CONDORI COLQUE	WILLIAM DANTE	C.I.	12395484

No.	Apellidos	Nombres	Tipo Doc.	Doc. Identidad	Recinto	Mesa
13631	CONDORI CONDORI	DELIA ROSMERY	C.I.	9862901	U.E. República Arabe de Egipto	2
13632	CONDORI CONDORI	DELIS	C.I.	9910826	U.E. Mcal. Antonio Jose de Sucre	10
13633	CONDORI CONDORI	EDDY	C.I.	11094019	Escuelas Populares Don Bosco	1
13634	CONDORI CONDORI	EDUARDO	C.I.	8416997	Unid. Educ. Ursula Goyzueta	2
13635	CONDORI CONDORI	EDWIN	C.I.	7027146	U.E. Neptal Viris	1
13636	CONDORI CONDORI	EDWIN	C.I.	10099097	U. E. San Roque	16
13637	CONDORI CONDORI	EDWIN HUMEREZ	C.I.	6021499	U.E. San Martín de Porres	11
13638	CONDORI CONDORI	ELVIRA	C.I.	3412867	Colegio Jhonn F. Kennedi	2
13639	CONDORI CONDORI	FELIX EDGAR	C.I.	4240907	Esc. San Luis	6
13640	CONDORI CONDORI	FRIDE ROVEN	C.I.	6756379	Esc. San Felipe De Corpa	2
13641	CONDORI CONDORI	GERMAN	C.I.	3482068	Escuela Turrini	1
13642	CONDORI CONDORI	GUSTAVO	C.I.	8360130	Esc. Roberto Pabon	9
13643	CONDORI CONDORI	HEBERT	C.I.	4948464	U.E. Católico Mercedes B	5
13644	CONDORI CONDORI	HENRRY BRAYAN	C.I.	10918639	U.E. Martin Cardenas Hermosa C	15
13645	CONDORI CONDORI	IRENEO	C.I.	6805827	U.E. Alto Tembladerani	2
13646	CONDORI CONDORI	IVER MYKE	C.I.	9137112	U. E. René Barrientos OrtuÃ±o	1
13647	CONDORI CONDORI	JESSICA SILVIA	C.I.	14227157	Unidad Educativa Llanga Belen	1
13648	CONDORI CONDORI	JHANETH	C.I.	9150039	U.E. Ilave	1
13649	CONDORI CONDORI	JHASMANI	C.I.	6770661	U.E. Republica de Francia	9
13650	CONDORI CONDORI	JORGE	C.I.	9198361	Esc. Roberto Pabon	9
13651	CONDORI CONDORI	JORGE ARMANDO	C.I.	6124496	U.E. Tarapaca	6
13652	CONDORI CONDORI	JOSE LUIS	C.I.	4906796	U.E. Ingavi	10
13653	CONDORI CONDORI	KEVIN SERGIO	C.I.	13643987	Col. Nacional Mixto Copacabana	5
13654	CONDORI CONDORI	LISET BLANCA	C.I.	8320613	Esc. 18 de Noviembre	8
13655	CONDORI CONDORI	LOURDES	C.I.	4999273	U.E. Gral. Juan José Torres Gonzales	7
13656	CONDORI CONDORI	MARIO	C.I.	9230038	U. E. Bautista Saavedra	19
13657	CONDORI CONDORI	MAX BAUTISTA	C.I.	4263791	Esc. Kella Kella	1
13658	CONDORI CONDORI	MICHAEL JHONNY	C.I.	10064657	U.E. Vicente Tejada	6
13659	CONDORI CONDORI	MILTON VICENTE	C.I.	7015882	U.E. 25 de Julio Senkata A	12
13660	CONDORI CONDORI	NATALY YHACIERA	C.I.	15332306	U.E. Illimani	12
13661	CONDORI CONDORI	NILDA MAYDA	C.I.	12510094	Col. Hacia El Mar	2
13662	CONDORI CONDORI	OLSEN	C.I.	9163316	Unidad Educativa Simon Bolivar	4
13663	CONDORI CONDORI	REBECA	C.I.	9172775	Colegio Ballivian	11
13664	CONDORI CONDORI	REYNALDO BAUTISTA	C.I.	4934638	Esc. Evaristo Valle	10
13665	CONDORI CONDORI	RODRIGO	C.I.	6926359	Colegio Nacional Arturo Posnanski	5
13666	CONDORI CONDORI	ROMARIO ARDAYA	C.I.	8533065	U.E. República de Japón	4
13667	CONDORI CONDORI	ROSALIA	C.I.	13181206	U.E. Nacional Litoral	4
13668	CONDORI CONDORI	RUBEN	C.I.	8393419	U.E. Collo Collo	1
13669	CONDORI CONDORI	RUDY RULIAN	C.I.	10025427	U. E. Tuni	1
13670	CONDORI CONDORI	SAMUEL	C.I.	14783374	U. E. Franz Tamayo de Río Seco A	12
13671	CONDORI CONDORI	SHIOVANA	C.I.	9912893	U.E. Ernesto Che Guevara	10
13672	CONDORI CONDORI	SILVIA	C.I.	10097240	Esc. Roberto Pabon	9
13673	CONDORI CONDORI	VALERIO BELTRAN	C.I.	8317441	U.E. Mcal. Antonio Jose de Sucre	10
13674	CONDORI CONDORI	VERONICA	C.I.	13150802	U.E. Sequeri	1
13675	CONDORI CONDORI	VIRGINIA	C.I.	9110824	U. E. Franz Tamayo de Río Seco A	12
13676	CONDORI CONDORI	WILLIAM	C.I.	9060122	Esc. San Felipe De Corpa	2
13677	CONDORI CONDORI	WILLY	C.I.	8300287	U.E. Rosemary G. de Barrientos	4
13678	CONDORI CONDORI	WILSON ENRIQUE	C.I.	9866268	U.E. Eduardo Avaroa	4
13679	CONDORI CONDORI	YILDA NOEMI	C.I.	12363325	U.E. Mercedes Elio De Rivero B	8
13680	CONDORI CONDORI	YOLA ALICIA	C.I.	4791215	U.E. Mcal. José Ballivián D	7
13681	CONDORI CONTRERAS	BLADIMIA	C.I.	9111164	Asociación Deportiva del Sur ADESU	1
13682	CONDORI COPA	ANA MARIA	C.I.	9950839	U. E. Yunguyo Fe y Alegría B	8
13683	CONDORI COPA	ANTONIA	C.I.	4988662	Colegio San Salvador	2
13684	CONDORI COPANA	WILLY WILDER	C.I.	4266148	Escuela Eden	3
13685	CONDORI CORAITE	REINA MARIELA	C.I.	8582941	U.E. Adolfo Costa Du Rels	10
13686	CONDORI CORANI	JULIA	C.I.	5723886	Esc. Jose M. Pando	1
13687	CONDORI CORDERO	ANA ROSSI	C.I.	9070050	U.E. Juan Capriles	4
13688	CONDORI CORDERO	VICTORIA SONIA	C.I.	4986412	U. E. Walter Alpire Duran A	10
13689	CONDORI CORI	LILIAN PAOLA	C.I.	6997380	U.E. 24 de Junio A	9
13690	CONDORI CORIA	ALBERTINA	C.I.	6824326	Ladislao Cabrera	4
13691	CONDORI CORIA	MARIA ELENA	C.I.	14156595	U.E. 25 de Julio Senkata A	12
13692	CONDORI CORIA	VERONICA JUANA	C.I.	4297959	U.E. San Martín de Porres	11
13693	CONDORI CORINA	ROGER	C.I.	9182546	Esc. Carrasco La Reserva	3
13694	CONDORI CORINA	RONALD	C.I.	12573079	U.E. Mercedes Elio De Rivero B	8
13695	CONDORI CORNEJO	JHONNY	C.I.	6889598	Instituto Tecnológico Ayacucho	11
13696	CONDORI COSME	GUADALUPE MILEYDI	C.I.	13309987	U.E. Puerto de Guaqui	8
13697	CONDORI COYO	OMAR	C.I.	5484069	U.E. Villa Asunción De Caluyo	1
13698	CONDORI CRUZ	LUIS	C.I.	7322167	U.E. Mariscal De Zepita	3
13699	CONDORI CRUZ	RITA MARINA	C.I.	6068186	Esc. Simon Boliviar	4
13700	CONDORI CRUZ	ROSALIA	C.I.	14685501	U. E. Franz Tamayo de Río Seco A	12
13701	CONDORI CRUZ	SIMON	C.I.	6902127	U.E. Tarapaca Junthuma B	11
13702	CONDORI CUELA	ORLANDO JESUS	C.I.	9207954	Instituto Tecnológico Ayacucho	11
13703	CONDORI CUELLAR	MARIA IRENE	C.I.	4339751	U. E. Copacabana Fe y Alegría	7
13704	CONDORI CUELLAR	NELSON MARCELO	C.I.	8439902	U. E. Copacabana Fe y Alegría	7
13705	CONDORI CUENTAS	BEATRIZ MARIA	C.I.	12450262	U. E. Villa Adela Yunguyo	6
13706	CONDORI CUENTAS	GLADYS MARIELA	C.I.	13121025	Unidad Educativa Taca	1
13707	CONDORI CUNO	OSCAR	C.I.	9156775	U.E. Holanda	16
13708	CONDORI CUSI	HUGO SABINO	C.I.	4327868	U.E. Pedro Poveda A	5
13709	CONDORI CUSI	SUSAN PATRICIA	C.I.	13443946	U.E. 23 de Marzo B	12
13710	CONDORI CUSSI	GUALBERTO	C.I.	7059946	Col. Cancasilla	1
13711	CONDORI CUSSI	GUILDA	C.I.	9069721	U.E. Illimani	12
13712	CONDORI CUSSI	MELANY	C.I.	16222352	U.E. Primavera B	3
13713	CONDORI CUSSI	PAMELA	C.I.	9069719	U.E. Illimani	12
13714	CONDORI CUTTY	ABEL HEBERT	C.I.	13278047	U.E. 6 de Junio	7
13715	CONDORI DE LA CRUZ	VICTOR	C.I.	13023478	U. E. Brasil	8
13716	CONDORI DE LOS SANTOS	KEVIN OSTIN	C.I.	12701476	U.E. Marcelo Quiroga Santa Cruz	7
13717	CONDORI DELGADO	FABIOLA	C.I.	9101642	Complejo Deportivo San Luis	2
13718	CONDORI DELGADO	HILDA	C.I.	9975963	U. E. Ecológico 25 de Julio A	7
13719	CONDORI DURAN	ALEJANDRO	C.I.	13921998	U. E. El Progreso A	14
13720	CONDORI DURAN	EVELYN HELEN	C.I.	8373526	U. E. Fabril 18 de Mayo	4
13721	CONDORI DURAN	MARIA	C.I.	6154208	Esc. Unid Edu. Palos Blancos	6
13722	CONDORI ESCALANTE	WILSON WILFREDO	C.I.	6164830	U.E. Gran BretaÃ±a A	3
13723	CONDORI ESCARZA	JHOSELYN	C.I.	9935837	U. E. Luis Espinal de Collpani	10
13724	CONDORI ESCOBAR	FLORA	C.I.	4906896	U.E. Don Bosco de Pampahasi A	6
13725	CONDORI ESCOBAR	MAGALY KARINA	C.I.	13315955	U.E. Libertad Nro 1	6
13726	CONDORI ESCOBAR	RAMIRO	C.I.	4832083	U.E. Rotary Chuquiago Marca	11
13727	CONDORI ESPEJO	ERICK DANIEL	C.I.	12703411	U.E. Amig Chaco	2
13728	CONDORI ESPINAL	VIRGINIA	C.I.	6794091	U. E. 10 de Junio	3
13729	CONDORI ESPINOZA	ISABEL CRISTINA	C.I.	9981073	U.E. Daniel Sanchez Bustamante II	10
13730	CONDORI ESPINOZA	JORGE FABIAN	C.I.	12735083	U.E. Venezuela	1
13731	CONDORI ESPINOZA	MISAEL	C.I.	13408227	U.E. Corapata	3
13732	CONDORI ESPINOZA	ROXANA	C.I.	13732480	U.E. Mcal. Sucre	1
13733	CONDORI ESQUIVEL	ROCIO	C.I.	9067845	Esc. Nucleo Laripata	2
13734	CONDORI FERNANDEZ	DANIEL JUAN	C.I.	6821042	U.E. Sagrado Corazón de Jesús	8
13735	CONDORI FERNANDEZ	ISRAEL LIMBERT	C.I.	9983699	U.E. Adrián Castillo Nava B	11
13736	CONDORI FERNANDEZ	JUDITH	C.I.	6926890	U.E. Nacional Litoral	4
13737	CONDORI FERNANDEZ	PABLO	C.I.	9914340	Unidad Educativa Pedro Domingo Murillo	1
13738	CONDORI FERNANDEZ	REGINA	C.I.	7070603	U. E. Rene Barrientos OrtuÃ±o	3
13739	CONDORI FERNANDEZ	WILLIAM FRANZ	C.I.	12515478	U.E. Tarapaca Junthuma B	12
13740	CONDORI FLORES	AIDE	C.I.	10070140	U.E. 27 de Mayo A	10
13741	CONDORI FLORES	BENITA	C.I.	9239875	U.E. Bolivia	1
13742	CONDORI FLORES	BENJAMIN	C.I.	8403693	Esc. Mixta Julio Cordero	2
13743	CONDORI FLORES	CASILDA	C.I.	11083155	Escuela Chojasivi	2
13744	CONDORI FLORES	CENIA DELIA	C.I.	9238769	U.E. José Antonio Paredes Candia	17
13745	CONDORI FLORES	ESTEBAN	C.I.	6049241	Escuela Chojasivi	2
13746	CONDORI FLORES	FREDDY	C.I.	6963711	U.E. Santa Rosa De Lima B	6
13747	CONDORI FLORES	GABRIEL FRANCO	C.I.	7070579	U.E. Mcal. José Ballivián A	3
13748	CONDORI FLORES	HEIDI NOEMI	C.I.	9322132	Unidad Educativa	1
13749	CONDORI FLORES	JAIME	C.I.	6069698	U.E. EspaÃ±a	10
13750	CONDORI FLORES	JHONNY	C.I.	7065248	U.E. Néstor Paz Zamora	10
13751	CONDORI FLORES	LUCIA	C.I.	6772446	Nucleo Escolar Yanahuaya	1
13752	CONDORI FLORES	LUCY	C.I.	4299577	U. E. Raúl Salmon De La Barra	4
13753	CONDORI FLORES	LUIS ENRRIQUE	C.I.	8408868	Sede Social Plan Autopista	3
13754	CONDORI FLORES	MARIA SALOME	C.I.	9919972	U. E. Sergio Suarez Figueroa	10
13755	CONDORI FLORES	PASTORA	C.I.	9246017	U.E. Charia	1
13756	CONDORI FLORES	ROSA	C.I.	9181030	U.E. Alcides Arguedas Fiscal	2
13757	CONDORI FLORES	ROSE MARY	C.I.	4250874	U.E. Tupac Katari	5
13758	CONDORI FLORES	VIZNNY EFRAIN	C.I.	6846210	U. E. 16 de Febrero A	12
13759	CONDORI FLORES	YOLA ASUNTA	C.I.	4325283	U.E. Jerusalem	4
13760	CONDORI FRANCO	FAUSTO DAVID	C.I.	4364280	U.E. Tarapaca Junthuma B	12
13761	CONDORI GALILEO	DIEGO BRUNO	C.I.	10912573	U.E. Mcal. José Ballivián D	7
13762	CONDORI GALLEGOS	EULALIA GLADYS	C.I.	6946772	U.E. Los Andes	6
13763	CONDORI GAMBOA	REGINA	C.I.	7070531	U. E. Rene Barrientos OrtuÃ±o	3
13764	CONDORI GAMBOA	WUILBER	C.I.	4902307	U. E. Marquirivi	3
13765	CONDORI GARCIA	GENARO MARIO	C.I.	6828668	U. E. Club de Leones Nro. 2	9
13766	CONDORI GARCIA	JOSE LUIS	C.I.	13117095	U.E. Mercedes Elio De Rivero B	9
13767	CONDORI GARCIA	JUAN CARLOS	C.I.	10000886	U.E. San José Fe y Alegría	13
13768	CONDORI GARNICA	WILMER ARGENEDIS	C.I.	5707250	U.E. Oscar Unzaga De La Vega	2
13769	CONDORI GAVINCHA	LUIS RAMIRO	C.I.	9210189	U.E. Rotary Chuquiago Marca	11
13770	CONDORI GIRONDA	MANUELA ERIKA	C.I.	10934919	U. E. 16 de Febrero A	12
13771	CONDORI GOMEZ	ANA MARIA	C.I.	7001060	Esc. Litoral Chuncarcota	1
13772	CONDORI GOMEZ	ANTONIO	C.I.	9239460	U.E. Capacasi	2
13773	CONDORI GOMEZ	LUCY MODESTA	C.I.	6950576	U.E. Tte. Cnel. Max Toledo	2
13774	CONDORI GOMEZ	OSCAR	C.I.	6791788	Escuela de San Andres De Machaca	1
13775	CONDORI GONZALES	DAMASO	C.I.	4784400	U.E. Nacional Santiago de Callapa	1
13776	CONDORI GONZALES	DEYMAR REMBER	C.I.	6734466	U.E. Bolívar Municipal	5
13777	CONDORI GONZALES	JUAN	C.I.	4996026	Escuela Puente Villa	1
13778	CONDORI GONZALES	KEVIN CARLOS	C.I.	10901519	U.E. Gregorio Reynolds	5
13779	CONDORI GUACHALLA	FREDDY SIMON	C.I.	3343543	U.E. Franz Tamayo	5
13780	CONDORI GUACHALLA	VIDAL ADEMAR	C.I.	9232520	U.E. Villa Tunari	13
13781	CONDORI GUARACHI	GABY PAMELA	C.I.	9983352	Esc. Roberto Pabon	9
13782	CONDORI GUARACHI	MONICA VICTORIA	C.I.	9869442	U. E. Raúl Salmón de la Barra	4
13783	CONDORI GUARANI	ANA SILVIA	C.I.	9110003	U.E. 14 de Noviembre Paz y Unidad	6
13784	CONDORI GUAYGUA	PATRICIA EVA	C.I.	6900607	Col. Nacional Mixto Copacabana	6
13785	CONDORI GUAYGUASI	VICTORIA	C.I.	9234682	Escuela Eden	3
13786	CONDORI GUERRERO	DANTE ALVARO	C.I.	7097057	U.E. Santiago I	6
13787	CONDORI GUERRERO	IVER	C.I.	13307957	U. E. Jancko Amaya A	1
13788	CONDORI GUTIERREZ	ALEJANDRA	C.I.	7050660	U.E. Mcal Andres de Santa Cruz de Alpacoma	2
13789	CONDORI GUTIERREZ	BRAYAN OLIVER	C.I.	15103661	U. E. Juan Pablo II B	4
13790	CONDORI GUTIERREZ	DANIEL	C.I.	6998348	U.E. Brig. My. Remberto Tapia	5
13791	CONDORI GUTIERREZ	EDWIN	C.I.	10039736	Escuela Eden	3
13792	CONDORI GUTIERREZ	FRANZ BERNAL	C.I.	6871715	U. E. Raúl Salmon De La Barra	4
13793	CONDORI GUTIERREZ	FREDDY	C.I.	9239705	U.E. Sequeri	1
13794	CONDORI GUTIERREZ	JEAN SIMBAD	C.I.	14145702	Colegio Santiago Tocoroni	2
13795	CONDORI GUTIERREZ	LUIS MACARIO	C.I.	6766865	U. E. Nazario Pardo Valle	4
13796	CONDORI GUTIERREZ	MARIBEL	C.I.	16323888	U.E. San Martín de Porres	11
13797	CONDORI GUTIERREZ	MONICA VANESA	C.I.	4324823	U.E. Bolivia Mar B	6
13798	CONDORI GUTIERREZ	NAYELI CAROL	C.I.	13631581	U.E. José Antonio Paredes Candia	17
13799	CONDORI GUTIERREZ	PEDRO PABLO	C.I.	4941938	U.E. Simón Rodriguez CarreÃ±o	6
13800	CONDORI GUTIERREZ	PRIMITIVO FACUNDO	C.I.	4300837	Esc. Achica Arriba	2
13801	CONDORI GUTIERREZ	WILDER	C.I.	8364521	Sede Social Pura Pura	3
13802	CONDORI HEREDIA	AIDA	C.I.	7077489	U. E. San Roque	16
13803	CONDORI HEREDIA	ODALIS AVIGAIL	C.I.	9149791	U.E. Simón Rodriguez CarreÃ±o	6
13804	CONDORI HERRERA	IDITH ERICA	C.I.	9960008	U.E. Atipiris	6
13805	CONDORI HIDALGO	SONIA	C.I.	5977682	U.E. Elizardo Perez	7
13806	CONDORI HILARIO	JAVIER WILLY	C.I.	6067521	Colegio San Salvador	2
13807	CONDORI HUACARA	EMILIO	C.I.	7057673	Unidad Educativa Bolivia Viloco	1
13808	CONDORI HUACOTO	GROVER HUGO	C.I.	13150586	U.E. Villa Tunari	13
13809	CONDORI HUALLPA	EDWIN	C.I.	9978624	Colegio Macamaca	1
13810	CONDORI HUALLPA	JORGE LUIS	C.I.	7038733	U.E. San José Fe y Alegría	13
13811	CONDORI HUALLPA	ROSA	C.I.	10084412	U. E. Bautista Saavedra	19
13812	CONDORI HUALLPARA	EVA SULEMA	C.I.	4957737	U. E. Sarampiuni	1
13813	CONDORI HUAMPO	DELIA REBECA	C.I.	9062088	Escuela Genoveva Rios	4
13814	CONDORI HUANACO	ADELA CELIA	C.I.	8316382	Sede Social Caja Ferroviaria	2
13815	CONDORI HUANACO	JHERALDIN REYNA	C.I.	9907653	U.E. Libertad en las Américas	11
13816	CONDORI HUANACO	NANCY ROSMERY	C.I.	9149523	Colegio Técnico Humanístico Chirapaca	2
13817	CONDORI HUANACO	REYNALDO	C.I.	12480829	U.E. Boliviano del Sur	3
13818	CONDORI HUANACO	ROBERTO	C.I.	6799691	U.E. Eloy Alvarez Plata de Chirca	1
13819	CONDORI HUANCA	AGUSTIN	C.I.	6934279	U. E. Siatha	1
13820	CONDORI HUANCA	ALCIRA	C.I.	6769812	Unidad Educativa Sapahaqui	3
13821	CONDORI HUANCA	ANTONIA	C.I.	4319354	U. E. Sergio Suarez Figueroa	10
13822	CONDORI HUANCA	ASHLLY AGARDELOS	C.I.	10904226	U.E. Santa Maria de Los Ã¡ngeles	10
13823	CONDORI HUANCA	BENITO FILEMON	C.I.	7036628	U.E. Huayna Potosí	11
13824	CONDORI HUANCA	CESAR	C.I.	11110126	Escuela Antofagasta	3
13825	CONDORI HUANCA	CHRISTIAN JOSE	C.I.	9242675	U.E. Sergio Mauricio Villegas A	6
13826	CONDORI HUANCA	EMETERIO	C.I.	4361600	Escuela Puerto Perez	2
13827	CONDORI HUANCA	EMETERIO	C.I.	3307258	Col. San Jose	1
13828	CONDORI HUANCA	ENCARNA	C.I.	7050434	U.E. Mcal. Andrés de Santa Cruz	10
13829	CONDORI HUANCA	FRANCISCO	C.I.	13319397	Unidad Educ. Felix Ernesto Moscoso	2
13830	CONDORI HUANCA	GROVER GLODDY	C.I.	8313530	U.E. Católico Mercedes B	5
13831	CONDORI HUANCA	IRMA	C.I.	9157283	U.E. Juan Capriles	4
13832	CONDORI HUANCA	JIVANA	C.I.	12872866	U.E. Chasquipampa A	11
13833	CONDORI HUANCA	JUAN JOSE	C.I.	4301654	U.E. Juvenal Mariaca B	9
13834	CONDORI HUANCA	JUSTINA	C.I.	6140296	U. E. ChaÃ±ocahua	9
13835	CONDORI HUANCA	LAURA ROSA MARIA	C.I.	14046541	U.E. República Arabe de Egipto	2
13836	CONDORI HUANCA	LORGIA LUCRECIA	C.I.	6909481	Col. Tomas Katari	3
13837	CONDORI HUANCA	LUZ GLADYS	C.I.	4360643	U.E. Republica de Francia	9
13838	CONDORI HUANCA	MARIA ESTHER	C.I.	8349403	U.E. Franco Boliviano	10
13839	CONDORI HUANCA	MARITZA	C.I.	13843757	U. E. El Progreso A	14
13840	CONDORI HUANCA	MIRIAM	C.I.	9202389	U.E. Hugo Chavez Frías	4
13841	CONDORI HUANCA	MONICA	C.I.	4929691	U.E. Carlos Medinacelli	5
13842	CONDORI HUANCA	PABLO ISRAEL	C.I.	9221738	U.E. Illimani	12
13843	CONDORI HUANCA	REYNALDO	C.I.	4320605	Col. Hacia El Mar	2
13844	CONDORI HUANCA	RONALD REYNALDO	C.I.	9180404	U. E. San Miguel	3
13845	CONDORI HUANCA	ROXANA	C.I.	10909421	U.E. Amor de Dios	4
13846	CONDORI HUANCA	ROXANA	C.I.	6051247	U.E. Ingavi	10
13847	CONDORI HUANCA	RUVEN	C.I.	7081659	U.E. Atipiris	6
13848	CONDORI HUANCA	SARA RAQUEL	C.I.	9089609	U. E. Juan Pablo II B	4
13849	CONDORI HUANCA	SIMON	C.I.	6888461	Colegio Técnico Humanístico Cutusuma	1
13850	CONDORI HUANCA	YANINA BELEN	C.I.	14798025	U.E. Brig. My. Remberto Tapia	5
13851	CONDORI HUANCANI	SERGIO DENNYS	C.I.	6910528	Esc. Ladislao Cabrera	2
13852	CONDORI HUAQUI	JOSE LUIS	C.I.	4994117	U. E. 16 de Julio de Mapiri	6
13853	CONDORI HUARCA	RAMIRO	C.I.	9952839	Colegio Martin Cardenas	2
13854	CONDORI HUARCA	SILVIA NELIDA	C.I.	10940265	U.E. Venezuela	1
13855	CONDORI HUARI	LIDIA	C.I.	6182043	Esc. Vicenta Juariste Eguino	3
13856	CONDORI HUAYCHO	ELIZABETH	C.I.	10003472	U.E. EspaÃ±a	10
13857	CONDORI HUAYCHO	GLADYS	C.I.	6102842	U.E. 25 de Julio Senkata A	12
13858	CONDORI HUAYCHO	LUIS GABRIEL	C.I.	12452120	U.E. Santa Maria de Los Ã¡ngeles	10
13859	CONDORI HUAYHUA	EFRAIN	C.I.	7057602	U. E. Bautista Saavedra	19
13860	CONDORI HUAYHUA	FRANCISCA	C.I.	4945219	U. E. 10 de Junio	3
13861	CONDORI HUAYHUA	ROLY	C.I.	9964682	U.E. José Antonio Paredes Candia	17
13862	CONDORI HUCHANI	ANA MILENKA	C.I.	9967802	U.E. Ecológico Los Pinos B	10
13863	CONDORI HUCHANI	CANDELARIA	C.I.	6928117	Col. Nicolas Acosta	2
13864	CONDORI IBAÑEZ	GRICELDA	C.I.	10925036	Unidad Educativa Millocato	1
13865	CONDORI ILASACA	JHONNY	C.I.	9910770	U.E. Mcal. Antonio Jose de Sucre	10
13866	CONDORI INCA	BRIGIDA	C.I.	13133808	Unidad Educativa Central Quinuni	2
13867	CONDORI INTURIAS	FERNANDO	C.I.	8358153	U.E. San Luis	8
13868	CONDORI IPORRE	SANDRA	C.I.	13685349	Colegio Pedro Domingo Murillo	2
13869	CONDORI JALANOCA	ROLY	C.I.	14295451	U.E. Ernesto Che Guevara	10
13870	CONDORI JALLASI	RODRIGO	C.I.	13181068	U.E. Huayna Potosí	11
13871	CONDORI JIHUACUTI	ROMARIO	C.I.	9167777	U. E. Venezuela	4
13872	CONDORI JIMENEZ	BRIAN FREDDY	C.I.	10082154	Esc. 18 de Noviembre	8
13873	CONDORI JIMENEZ	MONICA	C.I.	6067524	U. E. Walter Alpire Duran A	11
13874	CONDORI JIMENEZ	RODOLFO	C.I.	2431175	U.E. Calama	10
13875	CONDORI JOVE	ANDREA	C.I.	9933368	U. E. Puina	1
13876	CONDORI KAMA	CLAUDIA	C.I.	8387595	Escuela Saihuani	1
13877	CONDORI KELLCA	GABY	C.I.	7061736	U. E. Bautista Saavedra	19
13878	CONDORI LARICO	ALVIN	C.I.	10068149	Colegio Mariscal Santa Cruz	6
13879	CONDORI LARICO	BERTHA	C.I.	6895475	U.E. Ingavi	10
13880	CONDORI LARICO	EMETERIO	C.I.	6915133	Colegio 2 de Agosto	1
13881	CONDORI LARUTA	AURORA	C.I.	7058190	U. E. Bautista Saavedra	19
13882	CONDORI LARUTA	GLADYS CARMEN	C.I.	4784304	Esc. San Luis	6
13883	CONDORI LARUTA	MARTIN CESARIO	C.I.	5980141	U.E. Gran BretaÃ±a	9
13884	CONDORI LARUTA	WILSON RONALDO	C.I.	12993080	Esc. Central Cheje	1
13885	CONDORI LAURA	DANIEL	C.I.	12423629	U. E. Yunguyo Fe y Alegría B	9
13886	CONDORI LAURA	FILOMENA	C.I.	6736959	U. E. Madre Maria Federica	5
13887	CONDORI LAURA	HENRY	C.I.	14619101	U.E. Fuerza Aerea Argentina	3
13888	CONDORI LAURA	ISMAEL	C.I.	9062919	Unidad Educativa Siguani Grande	2
13889	CONDORI LAURA	JAIME WILLIAM	C.I.	7007453	U.E. El Alto Integración	3
13890	CONDORI LAURA	JHONN DAVID	C.I.	9912932	U. E. Villa Cooperativa A	9
13891	CONDORI LAURA	ZEYLA MARGOT	C.I.	5717305	U.E. Delia Gambarte de Quezada A	3
13892	CONDORI LAYME	CIRILO	C.I.	5985485	U. E. Franz Tamayo de Río Seco A	12
13893	CONDORI LAYME	FERNANDO	C.I.	8294220	Colegio Mariscal Santa Cruz	6
13894	CONDORI LAYME	MARCO ANTONIO	C.I.	12737011	U.E. Topater	5
13895	CONDORI LAZARTE	NELSY ANDREA	C.I.	10918009	U. E. San Simón de Ayacucho A	2
13896	CONDORI LAZO	JUAN GUICHI	C.I.	5965930	U.E. 23 de Marzo B	13
13897	CONDORI LENZ	JESUS GABRIEL	C.I.	8401612	U.E. 24 de Junio A	9
13898	CONDORI LEON	GRACIELA LUCY	C.I.	6908419	U.E. Brasilia	6
13899	CONDORI LEON	ROBERT MARLON	C.I.	12992938	U.E. República de Japón	4
13900	CONDORI LIMA	SHARON MELANI	C.I.	10909601	U.E. 27 de Mayo A	10
13901	CONDORI LIMACHI	CLAUDINA RAQUELA	C.I.	5965747	U. E. Litoral A	4
13902	CONDORI LIMACHI	EDUARDO	C.I.	6020096	Colegio Nacional Arturo Posnanski	5
13903	CONDORI LIMACHI	FRANZ	C.I.	6795097	U.E. Luis Espinal Camps Aeropuerto	5
13904	CONDORI LIMACHI	INES	C.I.	6733330	U. E. René Barrientos OrtuÃ±o	1
13905	CONDORI LIMACHI	IVER MOISES	C.I.	9987772	U.E. EspaÃ±a	11
13906	CONDORI LIMACHI	MARIA VIRGINIA	C.I.	4288219	U.E. Sagrado Corazón de Jesús	8
13907	CONDORI LIMACHI	MARTHA ELIZABET	C.I.	4750969	U.E. San Luis	8
13908	CONDORI LIMACHI	NAYLA JAHZEEL	C.I.	9919438	U.E. Gregorio Reynolds	5
13909	CONDORI LIMACHI	RICHARD TOMMY	C.I.	7099680	U.E. Adrián Castillo Nava A	1
13910	CONDORI LIMACHI	RUDDY	C.I.	8367152	Escuela Genoveva Ríos	4
13911	CONDORI LINARES	JOSE LUIS	C.I.	8282542	U.E. Gral. Juan José Torres Gonzales	8
13912	CONDOR

No.	Apellidos	Nombres	Tipo Doc.	Doc. Identidad	Recinto	Mesa
13934	CONDORI MACHACA	DOLY	C.I.	6162209	U.E. Agustín Aspiazu	5
13935	CONDORI MACHACA	HILDA	C.I.	6893363	U.E. Agustín Aspiazu	5
13936	CONDORI MACHACA	MARIA EUGENIA	C.I.	8400139	U. E. Abraham Lincoln	4
13937	CONDORI MACHICADO	ITZEL ANTONELA	C.I.	12543938	U. E. República de Italia	7
13938	CONDORI MACHICADO	JUAN CARLOS	C.I.	6098567	U.E. San Luis	8
13939	CONDORI MAIDANA	MERY	C.I.	6002258	U. E. Cuerpo de Cristo Fe y Alegría	5
13940	CONDORI MALDONADO	JOSE LUIS	C.I.	6951214	U.E. Pacallo	1
13941	CONDORI MALLQUI	DARIA ELIANA	C.I.	6981659	Casa Cultural San Juan de Coripata	1
13942	CONDORI MAMANI	ABRAHAM	C.I.	10097982	Escuela Genoveva Rios	5
13943	CONDORI MAMANI	ADELA YANETH	C.I.	6177206	U.E. 23 de Marzo B	13
13944	CONDORI MAMANI	ADELIO	C.I.	14636938	Núcleo Escolar Challuyo	1
13945	CONDORI MAMANI	ADEMAR ROBERTO	C.I.	6782359	U.E. Gral. Jose Manuel Pando	3
13946	CONDORI MAMANI	ALAN	C.I.	10027367	U.E. 23 de Marzo B	13
13947	CONDORI MAMANI	ALEX RENE	C.I.	10018804	U.E. Marcelo Quiroga Santa Cruz	4
13948	CONDORI MAMANI	ANA	C.I.	9181028	U. E. Luis Alberto Pabon B	2
13949	CONDORI MAMANI	ANA MARIA	C.I.	8402267	U.E. Sagrada Familia	2
13950	CONDORI MAMANI	ANGEL	C.I.	4293627	U. E. René Barrientos OrtuÃ±o	1
13951	CONDORI MAMANI	ANGELA	C.I.	10041424	U.E. Copancara	1
13952	CONDORI MAMANI	ANGELA DANIELA	C.I.	9083563	U.E. Carlos Palenque Aviles Dolores F	5
13953	CONDORI MAMANI	ANGELA LAURA	C.I.	11079223	U.E. Illimani	9
13954	CONDORI MAMANI	BASILIA	C.I.	5994343	U. E. El Progreso A	14
13955	CONDORI MAMANI	BEATRIZ	C.I.	6956623	Col. Nacional Mixto Copacabana	6
13956	CONDORI MAMANI	BENEDICTA	C.I.	5941353	Colegio Inicua Alto	3
13957	CONDORI MAMANI	BERTHA	C.I.	6063052	U.E. Tarapaca Junthuma B	12
13958	CONDORI MAMANI	BRAULIO ALEJANDRO	C.I.	6105981	U.E. Gran BretaÃ±a A	3
13959	CONDORI MAMANI	BRAYAN	C.I.	7063312	U.E. Mcal. Andrés de Santa Cruz	10
13960	CONDORI MAMANI	BRYAM	C.I.	14899260	U.E. Alto Pasankeri Sur	2
13961	CONDORI MAMANI	CIRILO	C.I.	5954751	U.E. Mariscal de Ayacucho	2
13962	CONDORI MAMANI	CLAUDIA	C.I.	6838018	U. E. Raúl Salmon De La Barra	4
13963	CONDORI MAMANI	CORCINIO	C.I.	6742348	Colegio Franz Tamayo	1
13964	CONDORI MAMANI	CRISTIAN RENATO	C.I.	9924048	U.E. Néstor Paz Zamora	10
13965	CONDORI MAMANI	CRISTINA	C.I.	4863394	U.E. Juan José Torrez Gonzales B	7
13966	CONDORI MAMANI	DAVID JHONNY	C.I.	9117240	U.E. Carlos Palenque Aviles Dolores F	5
13967	CONDORI MAMANI	DAVID OMAR	C.I.	6039021	U.E. San Juan	5
13968	CONDORI MAMANI	DIEGO	C.I.	6847355	U.E. Rose Marie Galindo de Barrientos	13
13969	CONDORI MAMANI	EDGAR	C.I.	4882835	U.E. Marcelo Quiroga Santa Cruz	8
13970	CONDORI MAMANI	EDGAR	C.I.	8411959	U. E. San Roque	16
13971	CONDORI MAMANI	EDGAR RODRIGO	C.I.	14783262	U.E. Ernesto Che Guevara	10
13972	CONDORI MAMANI	EDUARDO HAROL	C.I.	6123920	U.E. 3 de Mayo B	9
13973	CONDORI MAMANI	EDWIN	C.I.	9914378	Unidad Educativa Pedro Domingo Murillo	1
13974	CONDORI MAMANI	EDWIN	C.I.	7075453	Escuela Cayimbaya	1
13975	CONDORI MAMANI	EDWIN	C.I.	10000360	Colegio Santiago De Huata	3
13976	CONDORI MAMANI	EDWIN	C.I.	6069840	Colegio Nacional Mixto Tito Yupanqui	1
13977	CONDORI MAMANI	ELIAS	C.I.	9181963	Col. Jhon F. Keneddy	9
13978	CONDORI MAMANI	ELIO GABRIEL	C.I.	7064654	U.E. Humberto Arandia	1
13979	CONDORI MAMANI	ELSA	C.I.	8371128	U.E. Calama	10
13980	CONDORI MAMANI	EMILIANA	C.I.	4370239	U. E. San Roque	16
13981	CONDORI MAMANI	EMMA	C.I.	4868009	U.E. Elizardo Perez	7
13982	CONDORI MAMANI	ERWIN ANGEL	C.I.	12988440	Col. Jhon F. Keneddy	9
13983	CONDORI MAMANI	EULALIA	C.I.	8373170	Unidad Educativa Lluto	1
13984	CONDORI MAMANI	EULOGIA	C.I.	4064374	Unidad Educativa Bolivia Viloco	1
13985	CONDORI MAMANI	EUSEBIA EUGENIA	C.I.	6981423	Unidad Educativa Siguani Grande	2
13986	CONDORI MAMANI	EVA ANGELA	C.I.	6864329	U.E. Alto Choro	1
13987	CONDORI MAMANI	EVA GREGORIA	C.I.	5473207	U. E. Cuerpo de Cristo Fe y Alegría	5
13988	CONDORI MAMANI	FIDEL	C.I.	10020872	U.E. José Ballivian	1
13989	CONDORI MAMANI	FLORENTINA	C.I.	6925067	Esc. Centro Tilata	14
13990	CONDORI MAMANI	FRANCISCA	C.I.	9950335	Esc. Pedro Domingo Murillo	2
13991	CONDORI MAMANI	GARY ROY	C.I.	6797469	U.E. Cristiano Vida Nueva	4
13992	CONDORI MAMANI	GERARDO CLETO	C.I.	4990110	U. E. República Popular de China	11
13993	CONDORI MAMANI	GONZALO	C.I.	8307983	U. E. San Roque	16
13994	CONDORI MAMANI	GROVER ISRAEL	C.I.	11074094	U. E. San Felipe	2
13995	CONDORI MAMANI	GUSTAVO	C.I.	6742638	U.E. Ventilla I	2
13996	CONDORI MAMANI	GUZMAN	C.I.	15154242	U.E. José Antonio Paredes Candia	17
13997	CONDORI MAMANI	HERNAN	C.I.	6804218	U. E. 16 de Febrero A	12
13998	CONDORI MAMANI	HERNAN	C.I.	10320224	Escuela Central Villamontes	1
13999	CONDORI MAMANI	HEYDI	C.I.	12608296	U.E. 1ro de Mayo	10
14000	CONDORI MAMANI	HUGO	C.I.	6137659	U.E. Ricardo José Bustamante A	2
14001	CONDORI MAMANI	HULDA	C.I.	8385972	U.E. Túpac Katari	3
14002	CONDORI MAMANI	IBER ROLANDO	C.I.	13680593	Unidad Educativa Viscachani	2
14003	CONDORI MAMANI	IRINEO	C.I.	9082664	Unidad Educativa Chucamarca	1
14004	CONDORI MAMANI	IRMA ANAY	C.I.	9870393	U.E. Huayna Potosí	11
14005	CONDORI MAMANI	ISRAEL ELMER	C.I.	8373485	U. E. Ecológico 25 de Julio A	7
14006	CONDORI MAMANI	IVAN RODRIGO	C.I.	9237159	Colegio San Salvador	2
14007	CONDORI MAMANI	JAZMIN NAYA	C.I.	12864699	U.E. Sergio Mauricio Villegas A	6
14008	CONDORI MAMANI	JHONNY	C.I.	9127354	U.E. Mcal. Andrés de Santa Cruz	10
14009	CONDORI MAMANI	JHOSSY ALICEA	C.I.	9949763	Unidad Educativa Sapahaqui	3
14010	CONDORI MAMANI	JUAN CARLOS	C.I.	9980543	Sede Social Litoral	2
14011	CONDORI MAMANI	JUAN DAVID	C.I.	9208658	U.E. Simón Rodriguez CarreÃ±o	6
14012	CONDORI MAMANI	JUAN MANUEL	C.I.	13872896	U.E. Dr. Aniceto Arce A	3
14013	CONDORI MAMANI	JUAN MATEO	C.I.	8322904	Escuela Simona Manzaneda	3
14014	CONDORI MAMANI	JULIA	C.I.	5980921	U.E. Mercedes Elio De Rivero B	9
14015	CONDORI MAMANI	KAREN	C.I.	10945744	Esc. San Luis	6
14016	CONDORI MAMANI	LEONEL ARMIN	C.I.	13216168	Unidad Educativa Sapahaqui	3
14017	CONDORI MAMANI	LIAN DARIO	C.I.	13762045	U.E. Santa Rosa La Florida A	5
14018	CONDORI MAMANI	LIDIA	C.I.	13276751	U. E. René Barrientos OrtuÃ±o	1
14019	CONDORI MAMANI	LIDIA IRENE	C.I.	5940217	U.E. Mcal. José Ballivián D	7
14020	CONDORI MAMANI	LIMBERT BENJAMIN	C.I.	13149861	Escuela Santiago de Machaca	2
14021	CONDORI MAMANI	LIZBETH CIELO	C.I.	7208577	U.E. Horizontes A	5
14022	CONDORI MAMANI	LIZETH JULIA	C.I.	8377738	U.E. Las Delicias Prof. Jaime Escalante	1
14023	CONDORI MAMANI	LOURDES	C.I.	7050501	U. E. San Vicente de Paul Fe y Alegría	11
14024	CONDORI MAMANI	LUIS	C.I.	4896448	U. E. Nuestra SeÃ±ora de La Paz II	2
14025	CONDORI MAMANI	LUIS FERNANDO	C.I.	9169371	U.E. Elizardo Perez	7
14026	CONDORI MAMANI	LUIS FERNANDO	C.I.	6051145	U. E. Yunguyo Fe y Alegría B	9
14027	CONDORI MAMANI	LUIS WALTER	C.I.	6932904	U.E. Eduardo Avaroa	4
14028	CONDORI MAMANI	LUISA	C.I.	4823579	U.E. Mcal. José Ballivián D	7
14029	CONDORI MAMANI	MANUELA YOLANDA	C.I.	6954530	U.E. Sagrado Corazón de Jesús	8
14030	CONDORI MAMANI	MARCELINO	C.I.	5988843	Escuela Achavico	1
14031	CONDORI MAMANI	MARCIAL	C.I.	6984933	Esc. Centro Tilata	14
14032	CONDORI MAMANI	MARCIAL	C.I.	14449678	Esc. 16 de Julio	2
14033	CONDORI MAMANI	MARIA	C.I.	10040106	Unid. Educ. Ursula Goyzueta	2
14034	CONDORI MAMANI	MARIA	C.I.	4333216	U.E. 23 de Marzo B	13
14035	CONDORI MAMANI	MARIA EUGENIA	C.I.	10020866	U.E. Simón Bolívar	7
14036	CONDORI MAMANI	MARIA EUGENIA	C.I.	4321483	U.E. Copacabana C	8
14037	CONDORI MAMANI	MARITZA MARIBEL	C.I.	7052458	U.E. República de Cuba	9
14038	CONDORI MAMANI	MARTHA	C.I.	5767758	Unidad Educativa Conani	3
14039	CONDORI MAMANI	MARTIN	C.I.	6902516	U.E. Pablo Iturri Jurado B	9
14040	CONDORI MAMANI	MAXIMO	C.I.	4863654	U. E. Lucio Velasco Flores	3
14041	CONDORI MAMANI	MELANY KATERIN	C.I.	8340021	U. E. Heriberto Guillen Pinto	6
14042	CONDORI MAMANI	NATALIA	C.I.	13248563	Escuela Saihuani	1
14043	CONDORI MAMANI	NATIVIDAD	C.I.	5478216	Colegio Comanche	2
14044	CONDORI MAMANI	NELLY	C.I.	9147170	Escuela Central Casamaya	1
14045	CONDORI MAMANI	NELY RUTH	C.I.	10096770	U.E. Neptal Viris	1
14046	CONDORI MAMANI	NICOLAZA	C.I.	10027374	Esc. Nucleo Ticamblaya	1
14047	CONDORI MAMANI	NOE	C.I.	14201943	Esc. Mixta Julio Cordero	2
14048	CONDORI MAMANI	OLGA BEATRIS	C.I.	6742351	Colegio Franz Tamayo	2
14049	CONDORI MAMANI	OLGA ELIZABETH	C.I.	4751663	U. E. Nicolás Fernandez Naranjo	10
14050	CONDORI MAMANI	OSCAR MARIO	C.I.	4363792	U. E. Pedro Domingo Murillo	1
14051	CONDORI MAMANI	OSWALDO	C.I.	15339526	U.E. Ernesto Che Guevara	10
14052	CONDORI MAMANI	PACESA	C.I.	6878198	U.E. Tarapaca	6
14053	CONDORI MAMANI	PASCUAL	C.I.	6764223	Escuela Saihuani	1
14054	CONDORI MAMANI	PATRICIO	C.I.	9860959	U. E. Sergio Suarez Figueroa	10
14055	CONDORI MAMANI	REINA	C.I.	6833313	Escuela Eden	4
14056	CONDORI MAMANI	REINA FELICIDAD	C.I.	17803001	Esc. Unid Edu. Palos Blancos	7
14057	CONDORI MAMANI	REYNALDO	C.I.	10097782	Escuela Genoveva Rios	5
14058	CONDORI MAMANI	REYNALDO	C.I.	6031512	U.E. 1ro de Mayo	11
14059	CONDORI MAMANI	REYNALDO	C.I.	6160677	U.E. Luis Espinal Camps Aeropuerto	5
14060	CONDORI MAMANI	RICARDO	C.I.	4297409	U.E. Republica de Francia	9
14061	CONDORI MAMANI	ROBERTO	C.I.	4991546	Unidad Educativa Conani	3
14062	CONDORI MAMANI	RODRIGO	C.I.	9949537	Colegio Macamaca	2
14063	CONDORI MAMANI	ROGER	C.I.	7088084	U.E. Union Europea A	13
14064	CONDORI MAMANI	ROGER	C.I.	6935062	Col. Ayo Ayo	3
14065	CONDORI MAMANI	RONALD	C.I.	9084226	U.E. 14 de Noviembre Paz y Unidad	6
14066	CONDORI MAMANI	ROSA MARIA	C.I.	6866055	Colegio Fraz Tamayo Fe y Alegria	2
14067	CONDORI MAMANI	ROSARIO	C.I.	16351351	Col. Jhon F. Keneddy	9
14068	CONDORI MAMANI	RUBEN	C.I.	4979800	U.E. Elizardo Pérez	1
14069	CONDORI MAMANI	SABINO	C.I.	5957550	Escuela Eden	4
14070	CONDORI MAMANI	SALOME	C.I.	15536950	Unid. Educ. Ursula Goyzueta	2
14071	CONDORI MAMANI	SANDRA CAROLINA	C.I.	6954959	U.E. Illimani	13
14072	CONDORI MAMANI	SERGIO	C.I.	4252878	U.E. Mcal. José Ballivián D	7
14073	CONDORI MAMANI	SILVIA	C.I.	6902557	Esc. Mixta Julio Cordero	2
14074	CONDORI MAMANI	SIMON	C.I.	4885798	U. E. Sergio Suarez Figueroa	10
14075	CONDORI MAMANI	SOFIA	C.I.	7050675	Esc. Caquiaviri	2
14076	CONDORI MAMANI	SOLEDAD	C.I.	14397879	Esc. Chojna Pampa De Vichaya	1
14077	CONDORI MAMANI	SONIA	C.I.	13085354	Esc. Viliroco	7
14078	CONDORI MAMANI	SONIA	C.I.	6763477	U.E. Manuel Isidoro Belzu	2
14079	CONDORI MAMANI	SUOCE	C.I.	3541349	Unidad Educativa Pedro Domingo Murillo	1
14080	CONDORI MAMANI	ULISES	C.I.	10986227	U. E. Bautista Saavedra	19
14081	CONDORI MAMANI	VERONICA ANGELA	C.I.	8352565	U.E. EspaÃ±a	11
14082	CONDORI MAMANI	WENDY NINOSKA	C.I.	4904183	U. E. Raúl Salmón de la Barra	5
14083	CONDORI MAMANI	WILFREDO	C.I.	8470442	U.E. Chasquipampa A	11
14084	CONDORI MAMANI	WILMER	C.I.	12641408	U. E. República Popular de China	11
14085	CONDORI MAMANI	WILMER	C.I.	6813552	U.E. Rosemary G. de Barrientos	4
14086	CONDORI MAMANI	WILSON FREDDY	C.I.	8364396	U.E. Joaquin Herrman de Villa ApaÃ±a	3
14087	CONDORI MAMANI	XIMENA	C.I.	14738094	U. E. Franz Tamayo de Río Seco A	12
14088	CONDORI MAMANI	YESSY SIDNEY	C.I.	9194404	U.E. 25 de Julio Senkata A	12
14089	CONDORI MAMANI	YOSELIN	C.I.	11080069	Unidad Educativa Pedro Domingo Murillo	1
14090	CONDORI MAMANI	YOVANI SANTOS	C.I.	13764261	U.E. Pablo Iturri Jurado B	9
14091	CONDORI MANO	CRISTAL ESMERALDA	C.I.	9902656	U.E. Topater	8
14092	CONDORI MANTILLA	RUTH MILAGROS	C.I.	14156247	U.E. Adrián Castillo Nava B	12
14093	CONDORI MAQUERA	ANDRES	C.I.	5980235	Colegio Don Bosco	3
14094	CONDORI MAQUERA	MONICA MIRIAM	C.I.	6778325	U.E. San José Fe y Alegría	14
14095	CONDORI MARCA	ANGEL	C.I.	6869526	Escuela Superior de Formación de Maestros Simón Bolívar	3
14096	CONDORI MARCA	EDDY	C.I.	6789265	U.E. Juan Herschel A	5
14097	CONDORI MARCA	IRENE	C.I.	2255918	Col. Jhon F. Keneddy	9
14098	CONDORI MARCA	LUPE ISABEL	C.I.	4361150	U.E. Tarapaca Junthuma B	12
14099	CONDORI MARCO CHAPI	JUAN ALEJANDRO	C.I.	4291357	U.E. La Merced B	10
14100	CONDORI MARIACA	NICOLAS MATTHEW	C.I.	9179494	U. E. Nicolás Fernandez Naranjo	10
14101	CONDORI MARQUEZ	JHONNY OMAR	C.I.	13961135	Escuela Antofagasta	3
14102	CONDORI MARTINEZ	BORIS	C.I.	8446698	U. E. Fabril 18 de Mayo	4
14103	CONDORI MARTINEZ	OMAR LIMBERT	C.I.	8377336	U.E. Adolfo Costa Du Rels	10
14104	CONDORI MARZA	MOISES	C.I.	6093590	U. E. 16 de Julio de Mapiri	6
14105	CONDORI MARZA	NINFA VICTORIA	C.I.	8381497	Unidad Educativa	1
14106	CONDORI MARZO	DAVID	C.I.	8299579	U.E. Iberdrola B	1
14107	CONDORI MARZO	EDMAN	C.I.	6147263	U. E. 6 de Junio de Cosmos 79	9
14108	CONDORI MARZO	LUISA BLANCA	C.I.	4871028	P. S. Francisco Yaribay	1
14109	CONDORI MATHA	WILMER	C.I.	9130916	U.E. José Antonio Paredes Candia	17
14110	CONDORI MAYNAZA	ISABEL	C.I.	6885414	Casa de Gobierno	1
14111	CONDORI MAYNAZA	MARIA EUGENIA	C.I.	8339753	U.E. Elizardo Perez	8
14112	CONDORI MAYTA	AIDA MARIA	C.I.	9221476	Esc. San Luis	7
14113	CONDORI MAYTA	ALEJANDRO	C.I.	13115675	U. E. Rene Barrientos OrtuÃ±o	3
14114	CONDORI MAYTA	ARIELI VIDA	C.I.	13311687	U.E. La Paz	5
14115	CONDORI MAYTA	HILARION	C.I.	9959669	U. E. El Progreso A	15
14116	CONDORI MAYTA	JOSE WILFREDO	C.I.	4871523	U.E. Gran BretaÃ±a	9
14117	CONDORI MAYTA	MARIA ELENA	C.I.	8329017	U.E. Nuestra SeÃ±ora de Fátima	4
14118	CONDORI MEJIA	KEVIN BRADY	C.I.	9860024	Centro de Capacitacion Inti Paxsi	3
14119	CONDORI MENDOZA	ANA LIDIA	C.I.	4767003	U.E. Carlos Palenque Aviles Dolores F	5
14120	CONDORI MENDOZA	GERMAN	C.I.	4369379	U.E. San Antonio	1
14121	CONDORI MENDOZA	LORENZA	C.I.	4310955	U.E. Don Bosco de Pampahasi A	7
14122	CONDORI MENDOZA	MARIA ELENA	C.I.	9215702	U.E. Rotary Chuquiago Marca	12
14123	CONDORI MENDOZA	MARIANA	C.I.	8364995	U.E. Luis Espinal Camps Nro 1	8
14124	CONDORI MENDOZA	NAYELI ARTEMISA	C.I.	9910076	U. E. Americana	2
14125	CONDORI MENDOZA	NICOLE DORIS	C.I.	4833729	U.E. Cristo Rey	6
14126	CONDORI MENDOZA	ROBET	C.I.	7000764	U.E. Luis Espinal Camps Fe y Alegría	4
14127	CONDORI MENDOZA	ROSMERY	C.I.	4759827	Colegio Ballivian	12
14128	CONDORI MENDOZA	ROXANA	C.I.	9151968	Col. Nacional Mixto Copacabana	6
14129	CONDORI MENDOZA	VICTOR ADRIAN	C.I.	6027260	U.E. Rotary Chuquiago Marca	12
14130	CONDORI MENDOZA	VICTORIA	C.I.	8323023	U.E. Luis Espinal Camps Nro 1	8
14131	CONDORI MENDOZA	YOLANDA	C.I.	9180169	U.E. Araca Torre Pampa	1
14132	CONDORI MICHUA	BRIGIDA	C.I.	9218721	U.E. Néstor Paz Zamora	10
14133	CONDORI MICHUA	ELSA	C.I.	10090913	Escuela de Tuituni	1
14134	CONDORI MIRANDA	JHENNY	C.I.	8387006	U.E. Luis Espinal Camps Fe y Alegría	4
14135	CONDORI MIRANDA	PEDRO FELIPE	C.I.	5940412	U.E. Agustín Aspiazu	5
14136	CONDORI MIRANDA	ZULMA	C.I.	9967606	Colegio Omasuyos	6
14137	CONDORI MITA	JOSE LUIS	C.I.	7083132	U.E. Primavera B	3
14138	CONDORI MITA	KEVIN	C.I.	10007828	U.E. 25 de Julio Senkata A	12
14139	CONDORI MIXTO	WILMER OMAR	C.I.	7021924	Colegio Eduardo Avaroa	1
14140	CONDORI MOLLERICONA	GUADALUPE	C.I.	9239092	U. E. Yunguyo Fe y Alegría B	9
14141	CONDORI MOLLERICONA	ROGER	C.I.	6879983	U. E. Warisata	3
14142	CONDORI MOLLINEDO	MARGARITA	C.I.	6757204	U. E. Bautista Saavedra	20
14143	CONDORI MOLLO	JOHNY	C.I.	9256509	U.E. Rosapata	1
14144	CONDORI MOLLO	MIRIAM ELENA	C.I.	14452992	U.E. 27 de Mayo A	11
14145	CONDORI MOLLO	NERY ERICKA	C.I.	11084592	U. E. ChaÃ±ocahua	9
14146	CONDORI MONASTERIOS	RODRIGO OLIVER	C.I.	12737014	U.E. Holanda	16
14147	CONDORI MONASTERIOS	VILMA	C.I.	6998781	U. E. Oscar Alfaro B	7
14148	CONDORI MONTEVILLA	DENNIS	C.I.	12831399	U.E. Mercedes Elio De Rivero B	9
14149	CONDORI MONTEVILLA	NADYA NATALY	C.I.	6812888	Esc. Evaristo Valle	10
14150	CONDORI MORALES	DEISI	C.I.	12869593	Escuela Republica de Venezuela	1
14151	CONDORI MORALES	IBER JENRY	C.I.	5989930-1E	Nucleo Educativo Tahari	1
14152	CONDORI MORALES	WILMER	C.I.	12608122	Escuela Cohoni	2
14153	CONDORI MOYA	CELIA	C.I.	11078603	Colegio San Salvador	2
14154	CONDORI MOYA	CELIA MARGA	C.I.	6820102	U.E. Mariscal de Zepita	3
14155	CONDORI MOYA	GRECIA	C.I.	9209758	U.E. Martin Cardenas Hermosa C	15
14156	CONDORI NACHO	ARACELY BELEN	C.I.	14650294	U. E. Marien Garten A	7
14157	CONDORI NARVAEZ	VICTOR HUGO	C.I.	9218503	U.E. Union Europea A	13
14158	CONDORI NINA	ANA RAQUEL	C.I.	9971874	U.E. Juvenal Mariaca B	9
14159	CONDORI NINA	ANDREA	C.I.	13438116	U.E. Saint Peter's	2
14160	CONDORI NINA	CARLOS	C.I.	10075940	Colegio Martin Cardenas	2
14161	CONDORI NINA	ELIZABET	C.I.	13184503	U.E. San Martín de Porres	12
14162	CONDORI NINA	FELIX ALEX	C.I.	8377011	U. E. ChaÃ±ocahua	9
14163	CONDORI NINA	GLADYS	C.I.	6193518	U. E. Marquirivi	4
14164	CONDORI NINA	HOLGA	C.I.	4310329	Escuela Industrial Superior Pedro Domingo Murillo	6
14165	CONDORI NINA	INES	C.I.	6143621	Colegio Ballivian	12
14166	CONDORI NINA	JUAN ESTEBAN	C.I.	3392948	Colegio Jose Ballivian	2
14167	CONDORI NINA	LEONARDO FAVIO	C.I.	13694411	U.E. Carlos Palenque Avilés	2
14168	CONDORI NINA	MADELIT DINA	C.I.	14557197	U.E. Gran BretaÃ±a	9
14169	CONDORI NINA	RYDER	C.I.	9186847	U.E. San Ignacio	5
14170	CONDORI NINA	VIRGINIA	C.I.	8421560	Colegio Martin Cardenas	2
14171	CONDORI NINAJA	RUFINO JOHN	C.I.	8267680	U. E. Antonio Diaz Villamil	3
14172	CONDORI NOA	RUDDY	C.I.	14067840	U. E. Nazario Pardo Valle	1
14173	CONDORI NOBLEZA	MONICA ANDREA	C.I.	6899985	Esc. Central Sorejaya	1
14174	CONDORI NOGA	DORA SUSANA	C.I.	6090699	U.E. Pablo Iturri Jurado B	9
14175	CONDORI OCHOA	JUAN CARLOS	C.I.	9249527	U.E. Villa Tunari	13
14176	CONDORI OJEDA	CELESTINO	C.I.	11083939	U. E. San Roque	17
14177	CONDORI OLLISCO	GREGORIA	C.I.	6543616	U.E. Jaime Zenobio Escalante	5
14178	CONDORI ONOFRE	BEATRIZ	C.I.	8439706	U. E. 16 de Febrero A	12
14179	CONDORI ORAQUINE	AMALIA	C.I.	6115762	U.E. José Antonio Paredes Candia	17
14180	CONDORI ORTEGA	JUAN	C.I.	11544149	U. E. ChaÃ±ocahua	9
14181	CONDORI ORTIZ	MOISES JOSUE	C.I.	8483496	U.E. Jach'a Uru	5
14182	CONDORI ORTIZ	RONALD	C.I.	6927083	U.E. Nacional Litoral	4
14183	CONDORI ORTIZ	RONALD DANIEL	C.I.	12670481	U.E. Daniel Sanchez Bustamante II	10
14184	CONDORI OSCO	ANTONIO	C.I.	9137196	U. E. Curva Pucara	1
14185	CONDORI OSCO	FREDY	C.I.	6819885	U.E. 14 de Noviembre Paz y Unidad	6
14186	CONDORI OTOYA	RUDDY	C.I.	9193669	U. E. 20 de Octubre I	3
14187	CONDORI PABLO	VERONICA	C.I.	10931149	U. E. Gil Tapia Rada	7
14188	CONDORI PACASA	ADRIAN OSVALDO	C.I.	9128635	U.E. Martin Cardenas Hermosa C	15
14189	CONDORI PACHURI	JUAN CARLOS	C.I.	3464710	U.E. Elizardo Perez	8
14190	CONDORI PACO	DIONICIA	C.I.	14477599	Nucleo Escolar Yanahuaya	1
14191	CONDORI PACO	JORGE GERMAN	C.I.	10062029	U. E. Antonio Diaz Villamil	3
14192	CONDORI PACO	LUCIO	C.I.	12606725	U.E. Felipe Segundo Guzman	3
14193	CONDORI PACO	PAULINA	C.I.	6095447	Casa de Gobierno	1
14194	CONDORI PACO	VICTORIA	C.I.	6865747	U.E. Juan Capriles	5
14195	CONDORI PAIVA	ROCIO ELIANA	C.I.	9915263	U.E. Brasilia	6
14196	CONDORI PAJSI	OBDULIA	C.I.	12512442	U. E. Warisata	3
14197	CONDORI PAJSI	RAUL	C.I.	6827938	U.E. Luis Espinal Camps Nro 1	8
14198	CONDORI PALLI	BONIFACIO	C.I.	4292978	U.E. Don Bosco de Pampahasi A	7
14199	CONDORI PANCA	FIDEL ALEJANDRO	C.I.	6862042	Escuela Sixilla Baja	1
14200	CONDORI PANCONA	ZENON	C.I.	9985006	U. E. Jaime Escalante	1
14201	CONDORI PANIAGUA	VERONICA	C.I.	6997300	U. E. Juan Carlos Flores Bedregal	12
14202	CONDORI PAÑUNI	ROMER JHAMIL	C.I.	9084985-1J	U. E. Ecológico 25 de Julio A	7
14203	CONDORI PAREDES	ANDREA	C.I.	6097562	U.E. Adolfo Costa Du Rels	10
14204	CONDORI PAREDES	EDWIN ALEJANDRO	C.I.	4850211	U. E. Héroes de Octubre	3
14205	CONDORI PAREDES	FLORENCIA RAFA	C.I.	3455227	U.E. Topater	8
14206	CONDORI PAREDES	ISRAEL SAUL	C.I.	10086004	U.E. Juan Capriles	5
14207	CONDORI PARI	EDWIN	C.I.	8414414	Colegio Santiago De Huata	3
14208	CONDORI PARI	FELIPA REBECA	C.I.	14401888	U.E. Rafael Pabón	8
14209	CONDORI PARI	GLADIS	C.I.	3489690	Colegio Nacional Arturo Posnanski	5
14210	CONDORI PARI	MARIA MAGDALENA	C.I.	8431544	Esc. Yanamayu	1
14211	CONDORI PATANA	JUSTA	C.I.	4793564	U. E. San Roque	17
14212	CONDORI PATTY	ISRAEL	C.I.	12673070	U. E. Bolivia I	4
14213	CONDORI PATTY	JUAN CARLOS	C.I.	6076660	U.E. Puerto de Guaqui	9
14214	CONDORI PATTY	MARLENE	C.I.	13849386	Esc. Franz Tamayo	2
14215	CONDORI PATZI	IVAN EVER	C.I.	7076660	U.E. Lejna	1
14216	CONDORI PATZI	JUANA	C.I.	6831605	Colegio German Busch	2
14217	CONDORI PATZI	ROLANDO WILSON	C.I.	4983031	U.E.

No.	Apellidos	Nombres	Tipo Doc.	Doc. Identidad	Recinto	Mesa
14237	CONDORI PILUY	RICHAR ERWIN	C.I.	9072956	U. E. Franz Tamayo Nro. 3	8
14238	CONDORI PINTO	AMALIA	C.I.	13563538	U.E. Asociada Villa Barrientos	2
14239	CONDORI PINTO	MONICA	C.I.	4950287	U.E. Huayna Potosí	11
14240	CONDORI POCOACA	ADELAIDA	C.I.	4965693	U. E. 16 de Febrero A	12
14241	CONDORI POCOACA	GABRIELA	C.I.	8269103	U. E. 6 de Junio de Cosmos 79	9
14242	CONDORI POCOACA	MONICA ALICIA	C.I.	8269104-1B	U. E. 6 de Junio de Cosmos 79	9
14243	CONDORI POCOACA	ROSMERY	C.I.	3495456	Col. Hacia El Mar	3
14244	CONDORI POCOMA	MILAGROS MERCEDES	C.I.	11093498	U.E. Amor de Dios	4
14245	CONDORI POLLOQUIRI	JOSE LUIS	C.I.	10902865	U. E. San Vicente de Paul Fe y Alegría	11
14246	CONDORI POMA	ASBEL REYNALDO	C.I.	4824379	U.E. Santa Rosa De Lima B	6
14247	CONDORI POMA	CRISTINA	C.I.	6872752	U.E. Caracas A	3
14248	CONDORI POMA	CRISTINA ANNA	C.I.	6180369	U. E. Yunguyo Fe y Alegría B	9
14249	CONDORI POMA	EMMA	C.I.	7053059	U.E. República Bolivariana de Venezuela	4
14250	CONDORI POMA	ERASMO	C.I.	6073096	U.E. Ingavi	10
14251	CONDORI POMA	FREMIN JACK	C.I.	5711478	U.E. Juan Pablo II Don Bosco	1
14252	CONDORI POMA	IDELFONSO	C.I.	8386203	U.E. Tte. Cnel. Max Toledo	2
14253	CONDORI POMA	JANNETH	C.I.	4880660	U.E. El Alto Integración	3
14254	CONDORI POMA	JENNY LOURDES	C.I.	10928592	U.E. Don Bosco de Pampahasi A	7
14255	CONDORI POMA	LILIA	C.I.	4272828	U. E. Luis Espinal de Collpani	10
14256	CONDORI POMA	MARGARITA	C.I.	4750276	U. E. Mcal. Sucre	2
14257	CONDORI POMA	NATALIO	C.I.	4337508	U.E. Bethesda	5
14258	CONDORI POMA	OMAR WILLIAM	C.I.	4931623	U.E. 24 de Junio A	9
14259	CONDORI POMA	RITA	C.I.	3327829	U.E. Genoveva Ríos	7
14260	CONDORI POMA	TOMAS	C.I.	4370169	U.E. 27 de Mayo A	11
14261	CONDORI POMA	VLADIMIR WILMER	C.I.	9141621	U.E. Rosa Kroeber Vda. de Carpio	3
14262	CONDORI PONCE	HEYDI SIMONA	C.I.	8426438	U.E. Union Europea A	13
14263	CONDORI PORCE	ERNESTO	C.I.	4985970	Escuelas Populares Don Bosco	1
14264	CONDORI PORTO	VICTOR HUGO	C.I.	9200265	Esc. Central Chumisa	1
14265	CONDORI PUCHO	KEVIN	C.I.	9162482	U. E. Kalaque	2
14266	CONDORI PUSARICO	BRYAN VIDAL	C.I.	13641114	U.E. Mcal. José Ballivián D	7
14267	CONDORI PUSARICO	ELVIS	C.I.	7095802	U. E. Mariscal Andrés de Santa Cruz	4
14268	CONDORI PUSARICO	MARCO ANTONIO	C.I.	6837846	U.E. Cristo Rey	6
14269	CONDORI PUSARICO	SIMONA	C.I.	4780597	U. E. Raúl Salmón de la Barra	5
14270	CONDORI PUSARICO	VICKY	C.I.	6807805	U. E. Villa Cooperativa A	9
14271	CONDORI QUELCA	GROVER	C.I.	10042012	U.E. Rosapata	1
14272	CONDORI QUELCA	NELLY	C.I.	6958028	U.E. 14 de Noviembre Paz y Unidad	6
14273	CONDORI QUENALLATA	ANTONIA	C.I.	4201961	U. E. República Federativa del Brasil	3
14274	CONDORI QUENALLATA	BEDZA	C.I.	7051604	U.E. Bolivia	6
14275	CONDORI QUENALLATA	ROGELIO	C.I.	6015588	U. E. Franz Tamayo de Río Seco A	12
14276	CONDORI QUENATA	ROGELIO	C.I.	6105260	Escuela Franz Tamayo	2
14277	CONDORI QUENTA	ADRIAN	C.I.	8367302	Escuela Huaricana Alto	2
14278	CONDORI QUENTA	GABRIELA	C.I.	12422946	U.E. Santa Rosa de Lima	5
14279	CONDORI QUENTA	JIMY FERNANDO	C.I.	11097516	Colegio Santiago De Huata	3
14280	CONDORI QUETIPARA	JUAN CARLOS	C.I.	9875804	U.E. Carlos Palenque Aviles Dolores F	5
14281	CONDORI QUIJHUA	DAMIANA	C.I.	3449218	U.E. Callisaya	2
14282	CONDORI QUIJHUA	HEYDI	C.I.	13214254	U.E. Mcal. Andrés de Santa Cruz	1
14283	CONDORI QUILLI	FLORENCIA	C.I.	14186221	U.E. Puerto de Guaqui	9
14284	CONDORI QUINO	JUANA	C.I.	9182199	Col. San Lorenzo	2
14285	CONDORI QUINO	MARITZA	C.I.	3474917	U. E. San Vicente de Paul Fe y Alegría	11
14286	CONDORI QUIQUIJANA	SAUL ARIEL	C.I.	10931014	U.E. República Dominicana	8
14287	CONDORI QUIROGA	JUAN JOSE	C.I.	10915391	U.E. Ecológico Los Pinos B	10
14288	CONDORI QUIROZ	GUSTAVO MARCO	C.I.	9205675	U.E. Martin Cardenas Hermosa C	15
14289	CONDORI QUISBERT	CECILIA MARYSOL	C.I.	4870870	U. E. Nuestra SeÃ±ora de La Paz II	2
14290	CONDORI QUISBERT	DIANA ALEJANDRA	C.I.	8268883	U.E. Calama	11
14291	CONDORI QUISBERT	MAGALY	C.I.	12765831	Col. Ayo Ayo	3
14292	CONDORI QUISBERT	RAMIRO MARTIN	C.I.	4244887	U.E. San Juan	5
14293	CONDORI QUISBERT	SERGIO CARLOS	C.I.	8329693	U.E. Sergio Mauricio Villegas A	6
14294	CONDORI QUISPE	ABEL AMERICO	C.I.	3329040	U.E. Libertad en las Américas	11
14295	CONDORI QUISPE	ABIGAEL TITO	C.I.	13054448	U.E. Tokio	2
14296	CONDORI QUISPE	ANA BELEN	C.I.	15291804	U. E. El Progreso A	15
14297	CONDORI QUISPE	ANDREA ALICIA	C.I.	6906809	Col. San Francisco De Padua	3
14298	CONDORI QUISPE	ANGELA GABRIELA	C.I.	6102384	U.E. Villa Tunari	14
14299	CONDORI QUISPE	BEATRIZ	C.I.	6176741	U. E. Huayca	1
14300	CONDORI QUISPE	BERTHA	C.I.	6141138	Colegio Omasuyos	6
14301	CONDORI QUISPE	BETZABE NANCY	C.I.	9905606	U.E. Union Europea A	13
14302	CONDORI QUISPE	BRAYAN PATRICIO	C.I.	9877272	U.E. Holanda	16
14303	CONDORI QUISPE	CARLOS GABRIEL	C.I.	9064889	U.E. Libertad en las Américas	11
14304	CONDORI QUISPE	CELIA BLANCA	C.I.	8381344	Esc. Teodomiro Urquiola	4
14305	CONDORI QUISPE	CRISTINA PAULA	C.I.	8436768	U.E. Totoral	2
14306	CONDORI QUISPE	DANNY DANIEL	C.I.	8342209	U.E. Valle Hermoso	4
14307	CONDORI QUISPE	DAVID	C.I.	10092580	U. E. El Progreso A	15
14308	CONDORI QUISPE	DELIA	C.I.	9902025	U.E. La Merced B	10
14309	CONDORI QUISPE	DINA MILEYDA	C.I.	9951716	U.E. Los Andes	6
14310	CONDORI QUISPE	EDDY	C.I.	9958458	U. E. Bautista Saavedra	20
14311	CONDORI QUISPE	ELIZA	C.I.	6050794	Esc. Taraco	2
14312	CONDORI QUISPE	ESTEBAN	C.I.	4295363	U.E. Illimani	9
14313	CONDORI QUISPE	ESTEBAN DELFIN	C.I.	4929654	U.E. Noruega	9
14314	CONDORI QUISPE	EUGENIO	C.I.	6016678	Colegio Omasuyos	6
14315	CONDORI QUISPE	FATIMA	C.I.	9131131-1V	Col. Jhon F. Keneddy	9
14316	CONDORI QUISPE	FELISA	C.I.	7456344	Escuela Aniceto Arce	1
14317	CONDORI QUISPE	FRANCIA	C.I.	9965231	Esc. Huichuraya	1
14318	CONDORI QUISPE	FRANCISCO	C.I.	5948912	U.E. José Antonio Paredes Candia	18
14319	CONDORI QUISPE	GERARDO	C.I.	4981009	U.E. Alto De La Alianza	6
14320	CONDORI QUISPE	GLORIA BEATRIZ	C.I.	5483662	Esc. Simon Boliviar	4
14321	CONDORI QUISPE	GRACIELA	C.I.	12542363	U.E. Simón Bolívar de Audiencia	1
14322	CONDORI QUISPE	GROVER MANUEL	C.I.	11546842	U.E. Santiago I	6
14323	CONDORI QUISPE	GUADALUPE YERALDIN	C.I.	14677268	U.E. Vicente Tejada	7
14324	CONDORI QUISPE	GUSTAVO	C.I.	10096415	Colegio Villa Litoral	1
14325	CONDORI QUISPE	JAVIER ALEJANDRO	C.I.	13551216	U. E. Nicolás Fernandez Naranjo	10
14326	CONDORI QUISPE	JHENNY LESLIE	C.I.	12894097	U.E. Kilusa	1
14327	CONDORI QUISPE	JHOSELIN NOELIA	C.I.	9869919	U. E. El Progreso A	15
14328	CONDORI QUISPE	JIMMY	C.I.	12956835	U. E. Walter Alpire Duran A	11
14329	CONDORI QUISPE	JIMY ALEX	C.I.	13854679	U.E. Bolivia	6
14330	CONDORI QUISPE	JORGE	C.I.	13966562	Sede de Laza	1
14331	CONDORI QUISPE	JOSE LUIS	C.I.	4979341	U.E. Illimani	13
14332	CONDORI QUISPE	JOSE MANUEL	C.I.	6978580	Unidad Educativa Bolivar	1
14333	CONDORI QUISPE	JOSUE	C.I.	9170965	U. E. Heriberto Guillen Pinto	6
14334	CONDORI QUISPE	JUAN CESAR MARTIN	C.I.	6894035	U. E. Copacabana Fe y Alegría	7
14335	CONDORI QUISPE	LEONARDA	C.I.	6764103	Esc. P. Domingo Murillo	3
14336	CONDORI QUISPE	LETICIA MILLIAN	C.I.	6913320	Esc. San Luis	7
14337	CONDORI QUISPE	LIMBERT FELIX	C.I.	9188291	U. E. Cnl. Max Toledo	8
14338	CONDORI QUISPE	LUCERO NAYLA	C.I.	9911702	U.E. República de Panamá	5
14339	CONDORI QUISPE	LUCIA	C.I.	6101146	Esc. Teodomiro Urquiola	4
14340	CONDORI QUISPE	LUCIA	C.I.	9189971	Escuela El Palomar	2
14341	CONDORI QUISPE	LUCIANO	C.I.	6801024	U.E. Santa Rosa de Lima	5
14342	CONDORI QUISPE	LUCIO	C.I.	4777544	U.E. José Antonio Paredes Candia	18
14343	CONDORI QUISPE	LUISA	C.I.	4810505	U.E. República Bolivariana de Venezuela	4
14344	CONDORI QUISPE	MARCO ANTONIO	C.I.	9249820	U.E. Luis Espinal Camps Aeropuerto	5
14345	CONDORI QUISPE	MARIA	C.I.	4782112	Col. Ayo Ayo	3
14346	CONDORI QUISPE	MARIA	C.I.	9186538	Escuela Puerto Perez	2
14347	CONDORI QUISPE	MARIA ELENA	C.I.	9078282	U. E. Jichuhuaya	1
14348	CONDORI QUISPE	MARIA VIRGINA	C.I.	5473139	U.E. Rafael Mendoza Castellón B	8
14349	CONDORI QUISPE	MARTA GREGORIA	C.I.	4271001	Escuela Tahuapalca	1
14350	CONDORI QUISPE	MARYLUZ	C.I.	6896237	U.E. Mcal. José Ballivián A	3
14351	CONDORI QUISPE	MIGUEL	C.I.	9086644	Esc. Rene Barrientos Ortuno	8
14352	CONDORI QUISPE	MODESTO	C.I.	9181488	(Cárcel) Recinto Penitenciario San Pedro de La Paz	2
14353	CONDORI QUISPE	NATIVIDAD	C.I.	5980238	Colegio Nacional Arturo Posnanski	5
14354	CONDORI QUISPE	NELLY	C.I.	5945644	U.E. Palmar Suapi	1
14355	CONDORI QUISPE	NEYZA	C.I.	9914472	Escuela Eden	4
14356	CONDORI QUISPE	NICOLAS HILARION	C.I.	3483628	U.E. Juan José Torrez Gonzales B	7
14357	CONDORI QUISPE	OSWALDO	C.I.	6965016	Escuela Villa Lipe	1
14358	CONDORI QUISPE	PAOLA	C.I.	6186069	U.E. Holanda	16
14359	CONDORI QUISPE	PAULINA	C.I.	6148903	U. E. Raúl Salmon De La Barra	4
14360	CONDORI QUISPE	PEDRO	C.I.	3438336	Colegio Pedro Domingo Murillo	2
14361	CONDORI QUISPE	PRIMO	C.I.	14556771	Nucleo Escolar Yanahuaya	1
14362	CONDORI QUISPE	RAMIRO	C.I.	7052338	U.E. Adrián Castillo Nava B	12
14363	CONDORI QUISPE	RAUL SIXTO	C.I.	6767889	U.E. Union Europea A	13
14364	CONDORI QUISPE	REYNALDO MODESTO	C.I.	9983681	U.E. José Santos Vargas I	6
14365	CONDORI QUISPE	RICHARD	C.I.	13309556	U. E. Oscar Alfaro B	7
14366	CONDORI QUISPE	RODRIGO	C.I.	11068316	U.E. Luis Espinal Camps Fe y Alegría	4
14367	CONDORI QUISPE	ROSALIA	C.I.	4750878	U.E. San Antonio Fe y Alegría	5
14368	CONDORI QUISPE	ROSMERY	C.I.	5970858	U.E. Jaime Zenobio Escalante	5
14369	CONDORI QUISPE	RUTH ESTHER	C.I.	15176945	Unidad Educativa Ocuiri	1
14370	CONDORI QUISPE	SANTUSA	C.I.	6954486	U. E. Heriberto Guillen Pinto	6
14371	CONDORI QUISPE	SERGIO CARLOS	C.I.	6979297	U. E. Sapecho B	2
14372	CONDORI QUISPE	SILVERIO	C.I.	4339585	U. E. Fernando Nogales Castro Fe y Alegría	8
14373	CONDORI QUISPE	SILVIA	C.I.	8412113	U.E. Mariscal de Ayacucho	2
14374	CONDORI QUISPE	THANIA	C.I.	9904834	U. E. Litoral A	4
14375	CONDORI QUISPE	VANESA VALERIA	C.I.	14244273	U.E. Primavera B	3
14376	CONDORI QUISPE	VICTOR ANGEL	C.I.	15838418	U. E. ChaÃ±ocahua	9
14377	CONDORI QUISPE	VICTORIA DEYSI	C.I.	6881415	U.E. Republica de Francia	10
14378	CONDORI QUISPE	VIVIANA	C.I.	9179673	U.E. Chasquipampa A	11
14379	CONDORI QUISPE	WILLY	C.I.	6732484	Esc. Centro Tilata	14
14380	CONDORI QUISPE	WILSON	C.I.	9152424	Esc. Huichuraya	1
14381	CONDORI QUISPE	YASMANI	C.I.	13843988	U. E. Raúl Salmón de la Barra	5
14382	CONDORI QUISPE	ZENOBIA	C.I.	6909645	U. E. Juan Carlos Flores Bedregal	12
14383	CONDORI QUITO	HUMBERTO JAVIER	C.I.	5987200	U.E. Rafael Mendoza Castellón B	8
14384	CONDORI RAFAEL	MARLENI ROSMERI	C.I.	9936246	U.E. 23 de Marzo B	13
14385	CONDORI RAMIREZ	NILDA HERMINIA	C.I.	9911304	U.E. Mcal. Antonio Jose de Sucre	10
14386	CONDORI RAMIREZ	SEVERO	C.I.	9195506	Colegio Ballivian	12
14387	CONDORI RAMIREZ	VALENTIN	C.I.	7037762	U.E. Huancane	3
14388	CONDORI RAMOS	ADELA JULIA	C.I.	6085066	U.E. Pablo Iturri Jurado B	9
14389	CONDORI RAMOS	AIDEE NELSA	C.I.	10070153	U.E. Tejada Triangular	4
14390	CONDORI RAMOS	AMERICA	C.I.	9953248	U. E. Bautista Saavedra	20
14391	CONDORI RAMOS	BENJAMIN	C.I.	10072091	U. E. Bautista Saavedra	20
14392	CONDORI RAMOS	CANDIDA MARGOT	C.I.	6982586	U.E. Villa Tunari	14
14393	CONDORI RAMOS	CARMEN CECILIA MICAELA	C.I.	8446050	U. E. Abraham Lincoln	5
14394	CONDORI RAMOS	DAMIANA	C.I.	7045574	Colegio Ballivian	12
14395	CONDORI RAMOS	ELIAS	C.I.	10918132	U. E. Luis Espinal de Collpani	10
14396	CONDORI RAMOS	FRANCISCA	C.I.	6821218	Col. Nicolas Acosta	2
14397	CONDORI RAMOS	JHONNY GUIDO	C.I.	7052716	Esc. 18 de Noviembre	8
14398	CONDORI RAMOS	JOCTAN ELICEO	C.I.	8415975	U. E. Bolivia I	4
14399	CONDORI RAMOS	MACARIO GABRIEL	C.I.	9127202	U.E. Chasquipampa A	11
14400	CONDORI RAMOS	PORFIRIO	C.I.	7088803	Colegio Omasuyos	7
14401	CONDORI RAMOS	ROSEMARY	C.I.	6930190	Col. Tecnico Humanistico Tupac Amaru	1
14402	CONDORI RAMOS	ZULMA	C.I.	6085065	U.E. Felix Reyes Ortiz	2
14403	CONDORI REDONDO	SIMON HENRY	C.I.	9931612	Esc. N. Canuhuta	1
14404	CONDORI RENGIFO	ALEJANDRA GLORIA	C.I.	9911620	U.E. Alfredo Vargas B	7
14405	CONDORI RIOS	JOSE LUIS	C.I.	5744670	U.E. Americano Obrajes	6
14406	CONDORI RIQUEZA	NIRKA ALEXANDRA	C.I.	8328907	U.E. Genoveva Ríos	7
14407	CONDORI RIVERA	MARIBEL ELENA	C.I.	10908952	U.E. La Lloja	1
14408	CONDORI ROBLES	YOLANDA	C.I.	12870316	Nucleo Esc. Central Enequella	1
14409	CONDORI RODRIGUEZ	MARCO ANTONIO	C.I.	9088022	U.E. Juan José Torrez Gonzales B	7
14410	CONDORI RODRIGUEZ	SILVIA GRACIELA	C.I.	9232697	U.E. Taiwan	1
14411	CONDORI ROJAS	ELISEO	C.I.	6763673	U.E. Luis Espinal Camps Nro 1	8
14412	CONDORI ROJAS	MAGDALENA	C.I.	6199716	Colegio Pedro Domingo Murillo	2
14413	CONDORI ROJAS	MARIA EVELIN	C.I.	10065380	U. E. Luis Espinal de Collpani	10
14414	CONDORI ROJAS	SILVIA WENDY	C.I.	6041605	U.E. Puerto del Rosario	11
14415	CONDORI ROMERO	MARCELINO MARTIN	C.I.	9077952	U.E. Agustín Aspiazu	5
14416	CONDORI ROMERO	OCTAVIO FACUNDO	C.I.	10008981	U.E. 5 de Mayo	1
14417	CONDORI ROMERO	PETRONA LAUREANA	C.I.	4336479	U.E. Copacabana C	8
14418	CONDORI ROQUE	PAULINA	C.I.	8462446	U.E. Rose Marie Galindo de Barrientos	13
14419	CONDORI ROQUE	WILLY FREDDY	C.I.	6909594	U. E. Oscar Alfaro B	7
14420	CONDORI ROQUE	YOLA	C.I.	12606782	U.E. Narciso Campero	1
14421	CONDORI SAAVEDRA	AMALIA	C.I.	6820800	U. E. Oscar Alfaro B	7
14422	CONDORI SAAVEDRA	FRANCISCA LEOCADIA	C.I.	5985231	U.E. Villa Callapa	4
14423	CONDORI SALAS	LIZBETH BELEN	C.I.	13153377	U.E. Sagrado Corazón de Jesús	8
14424	CONDORI SALAZAR	ANA MARIA	C.I.	9940509	U.E. Ingavi	11
14425	CONDORI SALGADO	JOSE LUIS	C.I.	6128671	U.E. San Martín de Porres	12
14426	CONDORI SALINAS	ACAINA IVON	C.I.	16853932	U.E. Simón Rodriguez CarreÃ±o	6
14427	CONDORI SAMACURI	HILARION	C.I.	5511921	U.E. Luis Ramos	2
14428	CONDORI SANCA	ROSEMARY	C.I.	12571828	U.E. Santa Maria de Los Ã€ngeles	10
14429	CONDORI SANCHEZ	AIDA	C.I.	12453175	U.E. Noruega	9
14430	CONDORI SANCHEZ	JOSE LUIS	C.I.	6890865	U.E. 27 de Mayo A	11
14431	CONDORI SANCHEZ	VANESA	C.I.	7029291	U. E. San Vicente de Paul Fe y Alegría	11
14432	CONDORI SANDOVAL	MARIA MAGDALENA	C.I.	9938077	Col. Nal. Mixto Teoponte	2
14433	CONDORI SANGA	MARIA JUSTINA	C.I.	3362526	U.E. Brasilia	6
14434	CONDORI SANGALLI	JORGE ARMANDO	C.I.	6174453	U.E. Achumani	13
14435	CONDORI SANTALLA	DAVID	C.I.	6169475	Esc. San Felipe De Corpa	2
14436	CONDORI SANTALLA	NESTOR GABINO	C.I.	6171412	Col. Tomas Katari	4
14437	CONDORI SANTALLA	REGINA	C.I.	6756356	Esc. San Felipe De Corpa	2
14438	CONDORI SANTANDER	GENOVEVA LUPE	C.I.	9872093	U.E. 24 de Junio A	9
14439	CONDORI SANTANDER	JOSE ANTONIO	C.I.	4827598	U.E. Puerto Rico	5
14440	CONDORI SANTOS	ADRIANA ARACELY	C.I.	13605625	U.E. Eduardo Avaroa	4
14441	CONDORI SARCO	SONIA	C.I.	4244467	U.E. Topater	8
14442	CONDORI SEGALES	EDILBERTO ANDRES	C.I.	8306150	U.E. Martin Cardenas Hermosa C	16
14443	CONDORI SILVESTRE	ALINA DAIRA	C.I.	13922771	U.E. República de Cuba	10
14444	CONDORI SILVESTRE	LIDIA ADELA	C.I.	4703626	Colegio Mariscal Santa Cruz	7
14445	CONDORI SILVESTRE	ZULMA	C.I.	9912428	Colegio Omasuyos	7
14446	CONDORI SINKA	MONICA	C.I.	8368018	U.E. Rotary Chuquiago Marca	12
14447	CONDORI SIÑANI	PAULO CESAR	C.I.	6025972	U.E. Topater	8
14448	CONDORI SIRONDA	RUTH	C.I.	6882419	Esc. Nucleo Ticamblaya	1
14449	CONDORI SIRPA	EUGENIO	C.I.	9890915	Escuela Central Casamaya	1
14450	CONDORI SIRPA	JAIME	C.I.	4269440	U.E. Jerusalem	4
14451	CONDORI SIRPA	OSCAR VLADIMIR	C.I.	6829070	U.E. Jerusalem	4
14452	CONDORI SIRPA	VLADIMIR	C.I.	9112766	U.E. Valle Hermoso	4
14453	CONDORI SOLIZ	SILVIA	C.I.	6736748	Esc. Uyunense	1
14454	CONDORI SONCO	CRISTINA	C.I.	13787524	U.E. Miguel de Cervantes Saavedra	4
14455	CONDORI SORIA	OSWALDO ENRIQUE	C.I.	8310906	U.E. Francisco de Miranda B	7
14456	CONDORI SORIA	VIDAL	C.I.	6956265	U.E. Topater	8
14457	CONDORI SOTO	GABRIEL OMAR	C.I.	12608245	U.E. Daniel Sanchez Bustamante II	10
14458	CONDORI SOTO	JESSICA YOLANDA	C.I.	12436570	U.E. Holanda	16
14459	CONDORI SULLCA	JUDITH MICHELLE	C.I.	13424158	U.E. Puerto de Guaqui	9
14460	CONDORI SULLCANI	JAVIER LUIS	C.I.	12636498	U. E. Heriberto Guillen Pinto	6
14461	CONDORI SULLCANI	JUAN CARLOS	C.I.	9227819	U.E. Simón Bolívar	7
14462	CONDORI SUNTURA	LUIS WALDO	C.I.	8447997	Esc. Caquiaviri	2
14463	CONDORI SURCO	EDGAR	C.I.	6997748	Col. San Francisco De Padua	3
14464	CONDORI SURCO	GREGORIO	C.I.	6141097	Escuela Central Titicachi	1
14465	CONDORI SURCO	ISRAEL	C.I.	10907918	U.E. Huayna Potosí	11
14466	CONDORI SURCO	MATEO DANIEL	C.I.	6966051	U. E. El Progreso A	15
14467	CONDORI SUXO	DULCE MARIA	C.I.	9239852	U.E. San José Fe y Alegría	14
14468	CONDORI SUXO	GERARDO	C.I.	6940693	Col. Pedro Domingo Murillo	4
14469	CONDORI TACACHIRA	ZULMA	C.I.	7064037	U.E. Tupac Katari	6
14470	CONDORI TALLACAGUA	HILARIA	C.I.	6786530	U. E. Warisata	3
14471	CONDORI TANGARA	RUTY JACINTA	C.I.	4832536	U.E. 3 de Mayo B	10
14472	CONDORI TAPIA	BLANCA SUSANA	C.I.	4899722	U.E. Cristo Rey San Luis Fe y Alegría	8
14473	CONDORI TAPIA	JOSE ANTONIO	C.I.	6724271	U.E. Bolivar Municipal	5
14474	CONDORI TAQUILA	MAYCOL JHOAU	C.I.	13828752	U.E. Unión Europea B	1
14475	CONDORI TARQUI	ARIADNE IRAN	C.I.	14294352	U.E. Noruega	9
14476	CONDORI TARQUI	BRAULIO	C.I.	4784966	U.E. Titicani Tucari	1
14477	CONDORI TARQUI	DEYSI LUCRECIA	C.I.	4281095	Esc. Centro Tilata	14
14478	CONDORI TARQUI	MARTINA	C.I.	4814308	U. E. Venezuela	4
14479	CONDORI TAZA	VIRGINIA	C.I.	10037095	U.E. Nueva Tilata	3
14480	CONDORI TERRAZAS	MONICA	C.I.	6952413	Colegio Hernando Siles	2
14481	CONDORI TIBURCIO	FRANCISCO	C.I.	12770003	U.E. Nogal	1
14482	CONDORI TICONA	ANTONIO	C.I.	4244026	U.E. Gral. Juan José Torres Gonzales	8
14483	CONDORI TICONA	AZUCENA BELEN	C.I.	11093357	U.E. San Juan	5
14484	CONDORI TICONA	DANISA	C.I.	6085721	U.E. Bautista Saavedra	1
14485	CONDORI TICONA	EDWIN	C.I.	7067803	U.E. Villa Tunari	14
14486	CONDORI TICONA	EVA ALEJANDRA	C.I.	6176517	U.E. Pablo Iturri Jurado B	9
14487	CONDORI TICONA	FREDDY	C.I.	5470953	U. E. República de Italia	7
14488	CONDORI TICONA	JHOSELYN GABRIELA	C.I.	11079697	U.E. Amig Chaco	2
14489	CONDORI TICONA	JOHN HAEDO	C.I.	13671249	Nucleo Escolar Yanahuaya	1
14490	CONDORI TICONA	LUZ MARIELA	C.I.	15680239	U.E. República de Cuba	10
14491	CONDORI TICONA	NANCY	C.I.	7072183	Unid. Educ. Ursula Goyzueta	2
14492	CONDORI TICONA	RAMIRO	C.I.	4945455	U. E. Madre Maria Federica	5
14493	CONDORI TINTAYA	RICHARD GROVER	C.I.	10037320	Col. Nacional Mixto Copacabana	6
14494	CONDORI TINTAYA	YLBER VICENTE	C.I.	4901115	U.E. Sergio Mauricio Villegas A	7
14495	CONDORI TIÑINI	PAULINO	C.I.	5476132	U. E. Bautista Saavedra	20
14496	CONDORI TIPULA	MARTHA ANGELICA	C.I.	9864173	Esc. Tupac Katari	1
14497	CONDORI TITIRICO	ANA VIRGINIA	C.I.	10102963	Esc. Rene Barrientos Ortuno	8
14498	CONDORI TITIRICO	ELIAS	C.I.	10902664	U. E. 20 de Octubre I	3
14499	CONDORI TITO	GREGORIA	C.I.	10012916	Iglesia Santo Domingo	1
14500	CONDORI TITO	ZAELY VIRGINIA	C.I.	9877915	U.E. Mariscal Santa Cruz	4
14501	CONDORI TOCUSI	MARIA ISABEL	C.I.	6826282	Instituto Tecnológico Ayacucho	11
14502	CONDORI TOLA	DANIEL	C.I.	9967783	Unidad Educativa German Busch	1
14503	CONDORI TOLA	EDGAR	C.I.	6834543	U. E. 16 de Febrero A	12
14504	CONDORI TOLA	EVERT ANGEL	C.I.	9967135	U. E. 6 de Junio de Cosmos 79	9
14505	CONDORI TOLA	ISAIAS	C.I.	8296338	U. E. Juan Carlos Flores Bedregal	12
14506	CONDORI TONCONI	SAMUEL HUMBERTO	C.I.	9959487	U. E. Sergio Suarez Figueroa	10
14507	CONDORI TOPOCO	RUDY EFRAIN	C.I.	8002434	U.E. 25 de Julio Senkata A	12
14508	CONDORI TORREZ	ANDRIAN	C.I.	4958474	U.E. Puerto de Guaqui	9
14509	CONDORI TORREZ	BELEN ABIGAIL	C.I.	14706333	U.E. Pacallo	1
14510	CONDORI TORREZ	CRISTINA	C.I.	4877390	U.E. Cristo Rey	6
14511	CONDORI TORREZ	JULIA ELSA	C.I.	5479763	U.E. Gualberto Villarroel	4
14512	CONDORI TORREZ	RENE DAVID	C.I.	13394642	U.E. El Pedregal	3
14513	CONDORI TORREZ	VERONICA	C.I.	6907905	U.E. Villa Tunari	14
14514	CONDORI TROCHE	KAREM VANESSA	C.I.	8388935	U.E. Irene Nava de Castillo B	11
14515	CONDORI TURPO	MERCEDES	C.I.	6934235	U.E. Mcal. Andrés de Santa Cruz	1
14516	CONDORI TURPO	WILSON EDGAR	C.I.	6942349	U.E. Rosemary G. de Barrientos	4
14517	CONDORI ULO	GABRIELA	C.I.	6953800	U.E. Rafael Mendoza Castellón B	8
14518	CONDORI URQUISO	GROVER ROBERTO	C.I.	10922243	U.E. Calasaya	1
14519	CONDORI URQUIS

No.	Apellidos	Nombres	Tipo Doc.	Doc. Identidad	Recinto	Mesa
14540	CONDORI VARGAS	GERMAN	C.I.	4259403	U.E. República de Canadá	3
14541	CONDORI VARGAS	HUGO	C.I.	6874336	Esc. San Felipe De Corpa	3
14542	CONDORI VARGAS	KEYLA SARAI	C.I.	12542270	U.E. Mcal. José Ballivián A	3
14543	CONDORI VARGAS	MAYRA ANDREA	C.I.	8283235	U.E. Calama	11
14544	CONDORI VARGAS	NATALIA	C.I.	8384315	U.E. Ayahuayco	1
14545	CONDORI VARGAS	OSCAR	C.I.	7360893	(Cárcel) Recinto Penitenciario San Pedro de La Paz	2
14546	CONDORI VARGAS	PABLO	C.I.	8281517	U.E. San José Fe y Alegría	14
14547	CONDORI VARGAS	RUVIN FREDDY	C.I.	7034196	U.E. República de Cuba	10
14548	CONDORI VARGAS	VANESA	C.I.	10038860	U.E. Ernesto Che Guevara	11
14549	CONDORI VARGAS	VERONICA ANDREA	C.I.	9112355	U.E. Bethesda	5
14550	CONDORI VARGAS	YESICA LIZET	C.I.	8436924	U.E. José Santos Vargas I	6
14551	CONDORI VASQUEZ	MARIA	C.I.	7067656	Escuela Cohoni	2
14552	CONDORI VEGA	JULIA ELIZABETH	C.I.	5990723	U. E. Copacabana Fe y Alegría	7
14553	CONDORI VELASCO	MONICA	C.I.	6820302	U. E. 21 de Septiembre SeÃ±or de Lagunas	3
14554	CONDORI VELASQUEZ	MARIA ELENA	C.I.	9061919	Col. Pedro Domingo Murillo	4
14555	CONDORI VELASQUEZ	WINSTON HENRY	C.I.	9231051	Colegio San Salvador	3
14556	CONDORI VELASQUEZ	YESSICA	C.I.	13083963	Colegio San Salvador	3
14557	CONDORI VELAZCO	LEOCADIO	C.I.	10041168	U.E. República de Cuba	10
14558	CONDORI VENTURA	GABRIEL RAYMI	C.I.	8319847	U.E. República de Canada	4
14559	CONDORI VENTURA	OSWALDO GUIDO	C.I.	10000414	U.E. Villa Tunari	14
14560	CONDORI VERA	GRACIELA	C.I.	6730463	U.E. Achumani	13
14561	CONDORI VERA	SERGIO	C.I.	9084816	Escuela Eliodoro Camacho	1
14562	CONDORI VILLA	ALBERTINA	C.I.	6044133	U.E. Santa Rosa La Florida A	5
14563	CONDORI VILLA	DIHERY SANTIAGO	C.I.	12544854	U.E. Los Andes	6
14564	CONDORI VILLA	JULIA SABINA	C.I.	4836594	Col. Fiscal Boliviano Cubano	1
14565	CONDORI VILLALOBOS	ANTONIO	C.I.	4888065	Esc. Centro Tilata	14
14566	CONDORI VILLCA	ANSELMO	C.I.	6646054	U.E. Tejada Triangular	5
14567	CONDORI VILLCA	DOLORES ELIZABETH	C.I.	8260973	U. E. Litoral A	4
14568	CONDORI VILLCA	EBER	C.I.	6928865	Esc. Vicenta Juariste Eguino	3
14569	CONDORI VILLCA	GABRIELA	C.I.	6050557	U.E. Las Delicias A	6
14570	CONDORI VILLCA	ISRAEL FELIX	C.I.	10087745	U.E. Adrián Castillo Nava B	12
14571	CONDORI VILLCA	JOSE LUIS	C.I.	4929857	U.E. Gral. Juan José Torres Gonzales	8
14572	CONDORI VILLCA	JOSE LUIS	C.I.	9159810	Colegio Central Porejoni	1
14573	CONDORI VILLCA	KARINA	C.I.	8407906	Esc. Roberto Pabon	9
14574	CONDORI VILLCA	MARIBEL CAROLINA	C.I.	9923812	U.E. 18 de Diciembre B	6
14575	CONDORI VILLCA	MELODY MAYA	C.I.	15071229	U.E. Nueva Tilata	3
14576	CONDORI VILLCA	RICARDO	C.I.	8298749	Sede Social Plan Autopista	3
14577	CONDORI VILLCA	RODOLFO	C.I.	3497604	U. E. Pantaleon Dalence	2
14578	CONDORI VILLCA	TRIFON	C.I.	10559722	Unidad Educativa Siguani Grande	2
14579	CONDORI VILLCA	VILMA HILDA	C.I.	6930200	U.E. Nacional Santiago de Callapa	1
14580	CONDORI VILLEGAS	BETZABE NOEMI	C.I.	12831686	U.E. Villa el Carmen	4
14581	CONDORI YANA	MARY SOL	C.I.	8376497	U.E. 23 de Marzo B	14
14582	CONDORI YANA	RODRIGO	C.I.	6549673	U.E. Puerto Mejillones Ciudad Satelite	11
14583	CONDORI YANA	RONALDO	C.I.	6837894	U.E. Adolfo Costa Du Rels	10
14584	CONDORI YANARICO	JUANA NILDA	C.I.	15775657	U. E. Bautista Saavedra	20
14585	CONDORI YAPU	EDWIN	C.I.	4917132	U.E. Puerto de Guaqui	9
14586	CONDORI YAVE	MARIA EUGENIA	C.I.	4878437	U.E. Copacabana A	1
14587	CONDORI YLARI	JOSE CRISTHIAN	C.I.	9238212	U.E. Ecológico Los Pinos B	10
14588	CONDORI YUJRA	EDGAR	C.I.	9960179	U. E. San Roque	17
14589	CONDORI YUJRA	EUSEBIA	C.I.	9211957	U.E. República de Cuba	10
14590	CONDORI YUJRA	JACINTO	C.I.	4916024	Col. Santa Ana De Cutucutu	1
14591	CONDORI YUJRA	JHENNY	C.I.	9234559	U.E. Mcal. Andrés de Santa Cruz	11
14592	CONDORI YUJRA	JOEL ALEJANDRO	C.I.	6871485	U. E. Heriberto Guillen Pinto	6
14593	CONDORI YUJRA	JOSE LUIS	C.I.	9094348	Escuela Santiago de Machaca	2
14594	CONDORI YUJRA	JOSE MANUEL	C.I.	9124196	Escuela Huaynacota	1
14595	CONDORI YUJRA	LUZ MARIANA	C.I.	8442357	U. E. Abraham Reyes Fe y Alegría	4
14596	CONDORI YUJRA	MARIA GABRIELA	C.I.	7073517	U.E. Juvenal Mariaca B	10
14597	CONDORI YUJRA	MARTHA	C.I.	4981127	U. E. Luis Espinal de Collpani	11
14598	CONDORI YUJRA	PABLO	C.I.	8368271	Esc. Vilíroco	7
14599	CONDORI YUJRA	SEFERINA	C.I.	7073565	U. E. Mariscal Andrés de Santa Cruz	4
14600	CONDORI YUJRA	SEVERINA	C.I.	9209826	U.E. Puerto de Guaqui	9
14601	CONDORI YUPANQUI	MARLENE GEOVANA	C.I.	6857434	U.E. Adolfo Costa Du Rels	10
14602	CONDORI ZABALETA	MARIA	C.I.	6928187	U.E. Católico Mercedes B	5
14603	CONDORI ZAMORA	JUANA	C.I.	4746066	U. E. ChaÃ±ocahua	10
14604	CONDORI ZAPANA	FLORA MARIA	C.I.	6126723	U.E. Nacional Guanay	3
14605	CONDORI ZAPANA	FREDDY	C.I.	4842963	U.E. Rafael Pabón	8
14606	CONDORI ZARATE	EVA LIZETH	C.I.	13245115	U. E. Franz Tamayo de Río Seco A	13
14607	CONDORI ZARATE	OVIDIO	C.I.	4956903	U.E. Modesto Omiste	1
14608	CONDORI ZARATE	ROLANDO	C.I.	4941257	U.E. Santa Maria de Los Ã©ngeles	10
14609	CONDORI ZARATE	WILMER	C.I.	9060028	U.E. Manuel Isidoro Belzu	2
14610	CONDORI ZENTENO	FANNY	C.I.	10034804	U.E. San Martín de Porres	12
14611	CONDORI ZONCO	NILDA	C.I.	9067748	U.E. Tokio	2
14612	CONDORI ZUÑIGA	BERTHA	C.I.	9985110	U.E. Pablo Zarate Villca	3
14613	CONDORI ZUÑIGA	EDGAR	C.I.	9104760	Colegio Macamaca	2
14614	CONFESSORI ANDIA	GIOVANNA	C.I.	4215357	U.E. Rvdo. Padre Walter Strub A	7
14615	CONI ANTONIO	JORGE AQUILES	C.I.	3447138	Colegio Ballivian	12
14616	CONNI GUTIERREZ	BLACIDA CARMEN	C.I.	3446339	U. E. Gil Tapia Rada	7
14617	CONRRADY MUÑOZ	RICKY HELVIS	C.I.	4373477	U.E. Gral. José de San Martin	8
14618	CONSTANCIO ACARAPI	JHIERZON IVAN	C.I.	9967026	U.E. 12 de Octubre	6
14619	CONTRERAS	MIGUEL ANGEL	C.I.	2709066	U. E. Antonio Diaz Villamil A	4
14620	CONTRERAS AGUIRRE	FRANCO OSCAR	C.I.	8545915	U.E. Rose Marie Galindo de Barrientos	13
14621	CONTRERAS ALIAGA	JOAQUIN	C.I.	13343203	U.E. Don Bosco de Pampahasi A	7
14622	CONTRERAS ALVAREZ	LUCIA AGAR	C.I.	4979459	U.E. Libertad en las Américas	11
14623	CONTRERAS ARGANDOÑA	ADOLFO DAYNOR	C.I.	5964818	U.E. La Merced B	10
14624	CONTRERAS ASPI	JHONNY	C.I.	6749189	U. E. República de Italia	7
14625	CONTRERAS AVERANGA	MIJAEL DIEGO	C.I.	6854478	U.E. Villa Callapa	4
14626	CONTRERAS BLACUT	MIGUEL ANGEL	C.I.	4016164	U.E. Victor Paz Estensoro	6
14627	CONTRERAS CANAZAS	KIMBERLY VADINIA	C.I.	10902284	U.E. Juan Herschel A	5
14628	CONTRERAS CARI	ABIGAIL NICOL	C.I.	14529403	U.E. San José I	6
14629	CONTRERAS CARI	DIONICIO	C.I.	12989663	U.E. Copacabana	1
14630	CONTRERAS CESPEDES	PAMELA	C.I.	6152136	U.E. Daniel Sanchez Bustamante II	10
14631	CONTRERAS CHOQUE	GETZI TATIANA	C.I.	9230895	U.E. EspaÃ±a	11
14632	CONTRERAS CHOQUE	JUAN EDWIN	C.I.	8461717	Sede Social Caja Ferroviaria	2
14633	CONTRERAS COLQUE	OLGA GLADYS	C.I.	8392034	Esc. 16 de Julio	1
14634	CONTRERAS CONDARCO	YHESID VICTOR	C.I.	6901040	U. E. República de Italia	7
14635	CONTRERAS CONDORI	FELIX	C.I.	6069499	U.E. Tte. Cnel. Max Toledo	3
14636	CONTRERAS CONDORI	FILEMON EDDY	C.I.	7330632	U.E. Martin Cardenas Hermosa C	16
14637	CONTRERAS D'DUEÑAS	BEIMAR IVAN	C.I.	7082038	U.E. Rose Marie Galindo de Barrientos	13
14638	CONTRERAS ESPINOZA	LIMBERT ALEJANDRO	C.I.	8392010	U.E. San Martín de Porres	12
14639	CONTRERAS GUACHALLA	MARIANELA	C.I.	4829193	U.E. Sergio Mauricio Villegas A	7
14640	CONTRERAS ILLANES	CECILIA TRIGIDIA	C.I.	4289744	Instituto Tecnológico Ayacucho	11
14641	CONTRERAS LAURA	OSMAR ALFONSIN	C.I.	6955530	U.E. Libertad Nro 1	6
14642	CONTRERAS LOPEZ	EDGAR RAMIRO	C.I.	7056918	Escuela Simona Manzaneda	4
14643	CONTRERAS LUNA	CESAR HENRI	C.I.	9153701	U.E. Daniel Sanchez Bustamante II	10
14644	CONTRERAS MAIDANA	ROSMERY	C.I.	8401810	U. E. Nicolás Fernandez Naranjo	11
14645	CONTRERAS MAMANI	CLOTILDE	C.I.	5994510	Col. Nal. Sica Sica	2
14646	CONTRERAS MAMANI	EDWIN JUAN	C.I.	4781936	U. E. República de Cuba	4
14647	CONTRERAS MAMANI	MARITZA MAXIMA	C.I.	4283049	U.E. Maria Auxiliadora I	4
14648	CONTRERAS MAMANI	MAXIMA MAGALY	C.I.	4754954	U.E. Francisco de Miranda B	7
14649	CONTRERAS MOLINA	VALERIA ALEJANDRA	C.I.	13344843	Casa Comunal Pasankeri Norte Antofagasta	1
14650	CONTRERAS OVANDO	YOVANA	C.I.	3842830	U.E. Rose Marie Galindo de Barrientos	13
14651	CONTRERAS PAZ	CARLOS GABRIEL	C.I.	8448882	U.E. Hugo Dávila A	7
14652	CONTRERAS RADA	RODRIGO RUDY	C.I.	10064837	U.E. Libertad en las Américas	11
14653	CONTRERAS ROCHA	PABLO ISRAEL	C.I.	6002058	U.E. Puerto del Rosario	11
14654	CONTRERAS ROSAS	JORGE FELIX	C.I.	12669570	U.E. Carlos Medinacelli	5
14655	CONTRERAS SURRIABLE	EDZON RODRIGO	C.I.	10038227	U.E. Jaime Zenobio Escalante	5
14656	CONTRERAS TARQUI	ARLED ANGELA	C.I.	13438961	Escuela Superior de Formación de Maestros Simón Bolívar	3
14657	CONTRERAS VADILLO	HERNAN MARIO	C.I.	6873646	U.E. Atipiris	6
14658	CONTRERAS VALERIANO	TANIA	C.I.	9954014	U.E. 1ro de Mayo	11
14659	CONTRERAS VELASCO	BETZABE	C.I.	10032918	U. E. Villa Cooperativa A	9
14660	CONTRERAS VILLCA	AMANDA	C.I.	9065796	Escuela El Porvenir	1
14661	CONTRERAS VILLCA	BELTRAN	C.I.	5955637	Col. Rvdo. Victor Aruazo Plaza Principal	1
14662	CONTRERAS YUJRA	DIEGO FERNANDO	C.I.	8368940	U. E. 16 de Febrero A	13
14663	CONTRERAS YUJRA	JUAN CARLOS	C.I.	9079183	U. E. Challasirca	1
14664	CONTRERAS YUJRA	LUCERO	C.I.	12861518	U. E. Walter Alpire Duran A	11
14665	CONTRERAS ZALLES	ARIEL	C.I.	12870111	Esc. Central La Plazuela	1
14666	CONURANA MAMANI	GALO VIDAL	C.I.	8292659	U.E. Rafael Pabón	8
14667	CONURANA ZANGA	DAVID	C.I.	9256883	U.E. 1ro de Mayo	11
14668	CONURANA ZANGA	GABY	C.I.	7080809	U.E. José Antonio Paredes Candia	18
14669	CONURANA ZANGA	MARTHA	C.I.	6924149	Nucleo Escolar Catacora	1
14670	COÑACA ALONZO	FLORENCIA	C.I.	6631841	Esc. Pedro Domingo Murillo	2
14671	COOS QUISPE	VANESSA	C.I.	13608140	U.E. La Merced B	10
14672	COPA	ADELA	C.I.	6746187	U.E. Huari Belen B	1
14673	COPA	DENISE SAID	C.I.	15871355	U.E. Cristal A	7
14674	COPA	ISRAEL	C.I.	6743488	U. E Ave María Fundación Manos Abiertas Virgen de la Natividad	11
14675	COPA	JOSE MANUEL	C.I.	13605774	U. E. Franz Tamayo de Río Seco A	13
14676	COPA	SOL ANGELA	C.I.	7096425	U. E. Villa Cooperativa A	9
14677	COPA	TEREZA	C.I.	9066084	U.E. José Antonio Paredes Candia	18
14678	COPA AGUIRRE	CAREN	C.I.	6145753	U.E. Puerto Rico	5
14679	COPA ALANOCA	WILMA BLANCA	C.I.	6823134	U.E. Las Delicias A	6
14680	COPA ALARCON	KEBER JOSE	C.I.	3335490	U. E. San Javier de Fe y Alegría	3
14681	COPA ALI	RICHARD	C.I.	9211387	U. E. Luis Espinal de Collpani	11
14682	COPA ALIAGA	DOUGLAS	C.I.	12576624	U.E. San Andres	1
14683	COPA ANARA	EDWIN ADELIO	C.I.	6767941	U. E. Gil Tapia Rada	7
14684	COPA APAZA	EVER JOSUE	C.I.	9064299	Col. Fiscal Boliviano Cubano	2
14685	COPA APAZA	LEISLY VANEZA	C.I.	7009484	U. E. Walter Alpire Duran A	11
14686	COPA ARGANDOÑA	MARGARITA MARIA	C.I.	4905746	U.E. Chasquipampa A	12
14687	COPA AYLLON	NORA GLADIS	C.I.	6042526	U.E. 3 de Mayo B	10
14688	COPA BERNABE	NOEMI	C.I.	10918625	Escuela Puerto Rico	2
14689	COPA BLANCO	ALISON TANIA	C.I.	7390884	U.E. Dora Schmidt A	5
14690	COPA BOBARIN	ROCIO RUTH	C.I.	5971047	U. E. Heriberto Guillen Pinto	6
14691	COPA CALLE	BEYMAR TITO	C.I.	13549042	U.E. Virgen De Copacabana A	1
14692	COPA CALLE	JACQUELINE PATRICIA	C.I.	8402654	U. E. República de Italia	7
14693	COPA CALLE	SANTIAGO SABINO	C.I.	9997230	Escuela Palohuaya	1
14694	COPA CANDIA	AIDA	C.I.	9093478	U. E. San Roque	17
14695	COPA CARDENAS	HERIBERTO	C.I.	7098939	Nucleo Escolar Vichaya	1
14696	COPA CARITA	GRACIELA	C.I.	6123679	U.E. San Juan	5
14697	COPA CASAS	MARITZA MILEIDA	C.I.	10085690	Esc. Rene Barrientos Ortuno	8
14698	COPA CASPA	GROBER	C.I.	9935464	U.E. Republica De Italia	5
14699	COPA CATARI	NICASIA	C.I.	5992315	Plaza Principal 16 de Julio	2
14700	COPA CATARI	SAUDIA ROSMERI	C.I.	11540857	U.E. 6 de Junio	8
14701	COPA CAZON	NATALY	C.I.	6159697	U.E. 3 de Mayo B	10
14702	COPA CHIRI	MARTIN	C.I.	3361279	U.E. Neptal Viris	1
14703	COPA CHOQUE	FREDDY	C.I.	7024096	U.E. Juan José Torrez Gonzales B	7
14704	COPA CHOQUE	HETNA JANETH	C.I.	8262429	U.E. 25 de Julio Senkata A	13
14705	COPA CHOQUE	JHESSICA	C.I.	13848610	Unidad Educativa Kanamarca	1
14706	COPA CHOQUE	RAMIRO VLADIMIR	C.I.	9919889	U.E. 25 de Julio Senkata A	13
14707	COPA CHURA	JOSE GABRIEL	C.I.	7030381	U. E. Ecológico 25 de Julio A	7
14708	COPA CHURA	NOELIA NOEMY	C.I.	8410717	U.E. San Pedro	4
14709	COPA CONDORI	CEFERINA	C.I.	6792981	Colegio Tte.Cnl. Rafael Pabon	1
14710	COPA CONDORI	CORSINO	C.I.	6792984	U.E. My. Waldo Ballivián	6
14711	COPA CONDORI	LIMBERT	C.I.	10070961	U. E. Villa Cooperativa A	9
14712	COPA CONDORI	MARCIANO	C.I.	4268911	Colegio Tte.Cnl. Rafael Pabon	2
14713	COPA CONDORI	WILLY FREDDY	C.I.	12424960	U.E. Alto Pasankeri Sur	2
14714	COPA COPA	YOSELYN	C.I.	9064256	Escuela Genoveva Rios	5
14715	COPA CORI	MARIA TOMASA	C.I.	4767399	U.E. Sajonia II	1
14716	COPA COSME	SAORI JHUDIT	C.I.	12482404	U.E. Martin Cardenas Hermosa C	16
14717	COPA COSSIO	CINTHYA	C.I.	6184439	U.E. My. Waldo Ballivián	6
14718	COPA CRUZ	RICHARD JAIME	C.I.	5997172	U.E. Don Bosco de Pampahasi A	7
14719	COPA CUIZARA	JUAN	C.I.	8297688	U.E. 25 de Julio Senkata A	13
14720	COPA CUSICANQUI	SULMA	C.I.	6051739	U.E. Pedro Domingo Murillo B	1
14721	COPA CUSSI	GUILDA BRENDA	C.I.	4998715	U.E. 12 de Octubre	6
14722	COPA ESPINOZA	ROSMERY	C.I.	4900350	U.E. Topater	5
14723	COPA FERNANDEZ	SERGIO AUGUSTO	C.I.	9123404	U.E. Brig. My. Remberto Tapia	6
14724	COPA FLORES	IRINEO	C.I.	4288757	U. E. San Vicente de Paul Fe y Alegría	11
14725	COPA GISBERT	VICTOR JOAQUIN	C.I.	8439432	U. E. Juan Carlos Flores Bedregal	12
14726	COPA GOMEZ	DAVID	C.I.	7013566	U.E. German Busch	3
14727	COPA GOMEZ	RODRIGO ABEL	C.I.	13413320	U.E. Dr. Aniceto Arce A	3
14728	COPA GUARACHI	DENER	C.I.	9092497	U.E. German Busch	3
14729	COPA GUZMAN	SARA	C.I.	4309681	U.E. 24 de Junio A	9
14730	COPA HUANCA	EDWIN JONATHAN	C.I.	10094936	U.E. Mcal. Andrés de Santa Cruz	11
14731	COPA HUANCA	JULIO ALBERTO	C.I.	14673017	Esc. San Luis	7
14732	COPA HUANCA	LIZETH	C.I.	13341000	Col. Jhon F. Keneddy	10
14733	COPA HUANCA	MERCEDES	C.I.	6023211	U.E. Bolivia	6
14734	COPA HUANCA	ROBERTA	C.I.	2675912	U.E. 27 de Mayo A	11
14735	COPA HUARACHI	FLORENCIO	C.I.	4488561	Sede Social	1
14736	COPA HUARACHI	TEODORO	C.I.	8435144	Sede Social	1
14737	COPA HUCHANI	ELIAS PEDRO	C.I.	9893657	Esc. Franz Tamayo	2
14738	COPA JOVE	RUTH ALIZON	C.I.	12482503	U.E. Gualberto Villarroel	4
14739	COPA JULIAN	MARITZA	C.I.	8283298	U.E. Mercedes Elio De Rivero B	9
14740	COPA JULIAN	VICTOR	C.I.	4963404	Esc. Evaristo Valle	11
14741	COPA LAZARO	TEOFILA	C.I.	4912568	U.E. Sagrada Familia	3
14742	COPA LEGUA	DEOGRAGIO OCTAVIO	C.I.	6903327	U.E. Neptal Viris	1
14743	COPA LLANQUICHOQUE	ROSA ANGELICA	C.I.	13248746	U.E. José Santos Vargas I	6
14744	COPA LOPEZ	MARTIN	C.I.	6987821	U.E. Pantini	1
14745	COPA LOPEZ	SONIA	C.I.	5742922	Esc. Simon Bolivar	1
14746	COPA LOZA	MIGUEL	C.I.	4252615	U.E. Illimani	13
14747	COPA LUPE	DAN ISRAEL	C.I.	7086114	U.E. Adrián Castillo Nava B	12
14748	COPA MACOSAY	RAQUEL	C.I.	10096554	U.E. Mcal. Andrés de Santa Cruz	11
14749	COPA MAIDANA	EDSON DANIEL	C.I.	9941627	Esc. Vilíroco	7
14750	COPA MAMANI	ALVARO DAVID	C.I.	6901086	U.E. Amig Chaco	2
14751	COPA MAMANI	AURORA	C.I.	6008254	U.E. Mercedes Elio De Rivero B	9
14752	COPA MAMANI	CARMEN SALOME	C.I.	4300517	U.E. Rotary Chuquiago Marca	12
14753	COPA MAMANI	CESAR	C.I.	9066083	Col. Fiscal Boliviano Cubano	2
14754	COPA MAMANI	ERIK OMAR	C.I.	9923527	U.E. 6 de Junio	8
14755	COPA MAMANI	ERIKA	C.I.	12731846	U.E. República Islámica de Irán	2
14756	COPA MAMANI	FELIPA	C.I.	6888575	U. E. El Progreso A	15
14757	COPA MAMANI	GIOVANI	C.I.	10936472	Esc. Franz Tamayo	2
14758	COPA MAMANI	GLADYS	C.I.	4371057	U.E. Calama	11
14759	COPA MAMANI	GUILLERMINA	C.I.	8403153	Colegio Jose Ballivian	3
14760	COPA MAMANI	HENRY FERNANDO	C.I.	13180666	U.E. San José Fe y Alegría	14
14761	COPA MAMANI	JENNY KAREN	C.I.	8446977	U.E. Caracas A	4
14762	COPA MAMANI	JUAN BERNABE	C.I.	9076441	U.E. Mcal. Andrés de Santa Cruz	11
14763	COPA MAMANI	JUAN CARLOS	C.I.	9216129	U.E. El Alto Integración	4
14764	COPA MAMANI	LIDIA	C.I.	6928280	Esc. Centro Tilata	15
14765	COPA MAMANI	MARCO ANTONIO	C.I.	3452103	U.E. Rafael Mendoza Castellón B	8
14766	COPA MAMANI	MARIA EUGENIA	C.I.	4834018	Complejo Deportivo Camiri	3
14767	COPA MAMANI	NELY ARIANY	C.I.	12958342	U.E. Adrián Castillo Nava B	12
14768	COPA MAMANI	NOEMI	C.I.	4895815	U.E. Union Europea A	13
14769	COPA MAMANI	PABLO	C.I.	3466120	U.E. Francisco de Miranda B	7
14770	COPA MAMANI	REYNA CORINA	C.I.	13180230	U.E. San José Fe y Alegría	14
14771	COPA MAMANI	SOFIA	C.I.	5417771	U.E. Illimani	13
14772	COPA MAMANI	TEONILA	C.I.	5967789	U.E. 27 de Mayo A	11
14773	COPA MAMANI	YULISA	C.I.	14320895	Unidad Educativa Escola	1
14774	COPA MANUEL	DIEGO NICANOR	C.I.	7283285	U.E. Mariscal De Zepita	3
14775	COPA MAYTA	ALEJANDRO	C.I.	11068855	U.E. Felix Reyes Ortiz	2
14776	COPA MEDRANO	CASIMIRA	C.I.	6897488	Unidad Educativa Ocuiri	1
14777	COPA MITA	FRANKLIN	C.I.	6178209	U.E. Huayna Potosí	12
14778	COPA MITA	MARLENI	C.I.	7046635	U.E. Huayna Potosí	12
14779	COPA MOLLO	MONICA	C.I.	9931377	Esc. Centro Tilata	15
14780	COPA MORALES	MARCO ANTONIO	C.I.	6746509	U.E. Jerusalem	5
14781	COPA MORALES	MARIA ELENA	C.I.	2626512	U.E. Puerto del Rosario	11
14782	COPA NAVILLO	JHIMMY MILTON	C.I.	10932629	U.E. Vicente Tejada	7
14783	COPA NINA	CARLOS	C.I.	9959381	U.E. Tarapaca	7
14784	COPA NINA	ISAC	C.I.	6780397	U.E. Ernesto Che Guevara	11
14785	COPA OCAMPO	MAURICIO ELIAS	C.I.	6182958	U.E. Adolfo Costa Du Rels	10
14786	COPA ONOFRE	JACQUELINE MERCEDES	C.I.	7066379	U. E. Cuerpo de Cristo Fe y Alegría	5
14787	COPA ORAQUENI	NATIVIDAD	C.I.	6058216	U. E. 16 de Julio de Mapiri	6
14788	COPA PEÑA	YLOSVA HELEN	C.I.	3535594	U.E. Felipe Segundo Guzman	3
14789	COPA PERALTA	LOURDES	C.I.	10027608	U. E. San Roque	17
14790	COPA POMA	BRIAN JOEL	C.I.	15984166	U. E. Villa Cooperativa A	9
14791	COPA POMA	GLORIA	C.I.	4292580	U.E. René Barrientos OrtuÃ±o	5
14792	COPA POMA	JOEL CARLOS	C.I.	9990873	U.E. Gral. José de San Martin	8
14793	COPA PUSARICO	LISBET BELINDA	C.I.	12514631	U.E. 5 de Mayo	1
14794	COPA QUIROGA	CHRISTIAN OMAR	C.I.	9933077	U.E. Illimani	13
14795	COPA QUISBERT	MACIEL	C.I.	9064268	Col. Fiscal Boliviano Cubano	2
14796	COPA QUISPE	BRAYAN DIEGO	C.I.	13312440	Casa Comunal Pasankeri Norte Antofagasta	1
14797	COPA QUISPE	CRISTIAN	C.I.	8359271	U.E. Irene Nava de Castillo B	11
14798	COPA QUISPE	ELIZABET	C.I.	9252369	U. E. Bautista Saavedra	21
14799	COPA QUISPE	ENRIQUE ALVARO	C.I.	13926038	U.E. Tupac Amaru	4
14800	COPA QUISPE	EVELYN YUVITZA	C.I.	9186005	U.E. Topater	9
14801	COPA QUISPE	IVETH ALISON	C.I.	11079240	U.E. Ecológico Los Pinos B	10
14802	COPA QUISPE	JULIETA	C.I.	7328446	Casa de Gobierno	1
14803	COPA QUISPE	MARCELO	C.I.	6167637	Esc. Central Carazani	1
14804	COPA QUISPE	MELVIN MOISES	C.I.	11069133	U.E. San Pedro	4
14805	COPA QUISPE	REBECA VIRGINIA	C.I.	14645001	U.E. Pantini	1
14806	COPA QUISPE	REYNA	C.I.	7005542	U.E. Luis Espinal Camps Nro 1	8
14807	COPA RAMIREZ	JUAN RICARDO	C.I.	13055940	U.E. Rosario	3
14808	COPA RAMOS	SILVIA ESTHER	C.I.	5942306	U.E. Eduardo Avaroa	5
14809	COPA ROJAS	CRISTINA	C.I.	4363960	U.E. 1ro de Mayo	11
14810	COPA RUIZ	ALIZON LEYDI	C.I.	12892228	U. E. ChaÃ±ocahua	10
14811	COPA RUIZ	REMEDIOS	C.I.	9969394	Escuela Turrini	1
14812	COPA SAJAMA	CORINA INES	C.I.	5970077	U.E. Achumani	13
14813	COPA SARZURI	GENARO	C.I.	6072574	U. E. Fernando Nogales Castro Fe y Alegría	8
14814	COPA SARZURI	YUDITH YULISA	C.I.	11086353	Col. Fiscal Boliviano Cubano	2
14815	COPA SILVESTRE	RUBEN	C.I.	8289216	Esc. Roberto Pabon	10
14816	COPA SIÑANI	EDGAR	C.I.	6734532	U.E. Rotary Chuquiago Marca	12
14817	COPA TEJADA	VERONICA LAYDA	C.I.	9219634	U.E. Juan José Torrez Gonzales B	8
14818	COPA TICONA	YANETH	C.I.	9066078	Col. Fiscal Boliviano Cubano	2
14819	COPA TIPULA	MARCOS	C.I.	7093933	U.E. Ingavi	11
14820	COPA TORREZ	PAMELA ALEJANDRA	C.I.	5965716	U. E. Ave María Fundación Manos Abiertas Virgen de la Natividad	11
14821	COPA VELASCO	FREDDY ALFREDO	C.I.	8444070	U.E. Vicente Tejada	7
14822	COPA VELASQUEZ	MARIA ELENA	C.I.	4882959	Sede Social de Bella Vista Central II	4
14823	COPA YANIQUE	EDGAR	C.I.	6853267	U.E. Tokio	2
14824	COPA ZEGARRA	ZULMA ANTONIA	C.I.

No.	Apellidos	Nombres	Tipo Doc.	Doc. Identidad	Recinto	Mesa
14843	COPANA CRUZ	ZAIDA GRISSEL	C.I.	9244217	U. E. El Progreso A	16
14844	COPANA MAMANI	LILIANA STEPHANIE	C.I.	6727624	U.E. Néstor Paz Zamora	11
14845	COPANA MAMANI	WIDEN IVAN	C.I.	5483227	U.E. 12 de Octubre	7
14846	COPANA MAMANI	WILSON	C.I.	6738150	Colegio Omasuyos	7
14847	COPANA MISME	ALBERTO	C.I.	6132849	Esc. Simon Boliviar	4
14848	COPANA PLATA	JOANA JAZMIN	C.I.	12828848	U. E. Copacabana Fe y Alegría	7
14849	COPANA QUISPE	DANNY KEVIN	C.I.	10080225	U.E. Gran BretaÃ±a	9
14850	COPANA QUISPE	NELSON	C.I.	9876868	U.E. Eduardo Avaroa	5
14851	COPANA ROLLANO	RUBEN RAMIRO	C.I.	4884603	U.E. 27 de Mayo A	11
14852	COPANA ROSAS	JOSE LUIS	C.I.	4851162	U.E. Irene Nava de Castillo B	11
14853	COPANA SULLCA	EZEQUIEL	C.I.	13408495	U. E. El Progreso A	16
14854	COPAÑA GUTIERREZ	EDGAR JUAN	C.I.	9971775	U. E. Venezuela	4
14855	COPAÑA PARRA	MAURO UBALDO	C.I.	4257584	U. E. ChaÃ±ocahua	10
14856	COPETICON MARQUEZ	OMAR TITO	C.I.	4887314	U. E. Walter Alpire Duran A	11
14857	COPETICONA CHINO	ANTONIA	C.I.	4259342	U.E. Adrián Castillo Nava B	12
14858	COPETICONA FERNANDEZ	GIORGINA	C.I.	14449534	U. E. Franz Tamayo de Río Seco A	13
14859	COPETICONA GALVEZ	EDWIN	C.I.	14704151	U. E. Yunguyo Fe y Alegría B	9
14860	COPETICONA MAMANI	MOISES	C.I.	9105912	U. E. Bolivia I	4
14861	COPETICONA RIVERA	JHOEL	C.I.	9165302	U.E. Juvenal Mariaca B	10
14862	COPETICONA TICONA	JORGE	C.I.	6889320	U. E. Juan Carlos Flores Bedregal	12
14863	CORA ALANOCA	YHOANA JUANA	C.I.	8281220	U. E. Brasil	9
14864	CORA CONDORI	ELISEO	C.I.	4966290	U. E. República Popular de China	11
14865	CORA CONDORI	VIRGINIA	C.I.	4792131	Colegio 23 de Marzo	1
14866	CORA LIZARRAGA	KARLA VANESSA	C.I.	14068474	U.E. Mariscal de Zepita	3
14867	CORA MAMANI	WENDY	C.I.	8340465	U. E. República Popular de China	11
14868	CORA PACO	FERNANDO	C.I.	4785209	U.E. José Santos Vargas I	6
14869	CORA PILUY	TATIANA BENITA	C.I.	12607607	U.E. Santa Rosa de Lima	5
14870	CORA QUISPE	REYNALDO	C.I.	6902491	U.E. 3 de Mayo B	10
14871	CORA QUISPE	SAMUEL	C.I.	4312444	U.E. José Antonio Paredes Candia	18
14872	CORA SILLO	GUILLERMINA	C.I.	6863741	U. E. Sergio Suarez Figueroa	10
14873	CORA TARQUI	DANITZA	C.I.	9886335	U.E. Sagrado Corazón de Jesús	9
14874	CORA TICONA	ISRAEL	C.I.	13054534	U.E. San Jose II	1
14875	CORANI ALAVI	VERONICA	C.I.	9345894	U.E. Cristiano Vida Nueva	4
14876	CORANI ARRATIA	ANA MARIA	C.I.	9231694	U. E. Oscar Alfaro B	7
14877	CORANI ARUQUIPA	SARA REBECA	C.I.	11540435	U.E. Ernesto Che Guevara	11
14878	CORANI CACASACA	MIGUEL	C.I.	8438592	U.E. Eduardo Abaroa III	7
14879	CORANI CACERES	CLUBER	C.I.	11090226	Esc. Mixto 16 De Julio	2
14880	CORANI CALIZAYA	WILSON	C.I.	4313634	U.E. 24 de Junio A	9
14881	CORANI CALLE	YHOSELIN	C.I.	13812383	Casa de Gobierno	1
14882	CORANI CHINO	EDWIN	C.I.	9082957	U.E. Llipi Llipi	1
14883	CORANI COLQUE	ISAAC	C.I.	7298407	U.E. Llanquera	1
14884	CORANI CONDORI	JACINTA	C.I.	5990220	U.E. Asociada Villa Barrientos	2
14885	CORANI CUELLAR	SILVERIO	C.I.	7455446	Unidad Educativa Daniel Gomez Garcia	1
14886	CORANI FEBRERO	MARISOL	C.I.	7312577	Esc. Tituza	1
14887	CORANI GAMARRA	BRITANY	C.I.	12892645	U.E. 18 de Diciembre B	6
14888	CORANI HERRERA	FABIOLA	C.I.	9220787	U.E. Puerto del Rosario	11
14889	CORANI MAMANI	ALEX	C.I.	6983392	Esc. Yanamayu	1
14890	CORANI MAMANI	LIZ VANESSA	C.I.	7078050	U.E. Republica de Francia	10
14891	CORANI MAMANI	OVIDIO	C.I.	9175332	U.E. Santa Rosa	1
14892	CORANI MARCA	WILSMAN	C.I.	8379552	Casa de Gobierno	1
14893	CORANI MOROCO	ELVIS	C.I.	12640409	U.E. Germán Busch de Tablachaca	1
14894	CORANI PILCO	MATIAS FERNANDO	C.I.	12989611	U.E. Illimani	10
14895	CORANI PINEDO	ALISSON	C.I.	13246599	U.E. German Busch	3
14896	CORANI QUISPE	CECILIA FLORA	C.I.	6881279	Esc. Mixto 16 De Julio	3
14897	CORANI QUISPE	ENRIQUE	C.I.	6848721	U. E. Walter Alpire Duran A	11
14898	CORANI SALAS	ENRIQUETA	C.I.	6881211	Esc. Mixto 16 De Julio	3
14899	CORANI SUXO	ELIZABET	C.I.	10039768	U.E. Martin Cardenas Hermosa C	16
14900	CORANI TORREZ	AMALIA	C.I.	5969408	U.E. Republica de Francia	10
14901	CORANI VARGAS	CAMILA SHEKINA	C.I.	9168972	U.E. Valle Hermoso	5
14902	CORANI VIZCARRA	FRANKLIN	C.I.	9060941	U.E. Republica de Francia	10
14903	CORAZON ARUQUIPA	FREDDY	C.I.	7187774	U. E. Brasil	9
14904	CORAZON BALBOA	GUMERCINDA	C.I.	6792044	Escuela Genoveva Rios	5
14905	CORAZON CALCINA	EMERSON	C.I.	10097817	Escuela Genoveva Rios	5
14906	CORAZON CHAMBI	WILMA	C.I.	6050095	U.E. José Antonio Paredes Candia	18
14907	CORAZON COLQUE	BORIS HELMER	C.I.	6752778	U.E. Gral. Jose Manuel Pando	3
14908	CORCUY LUJAN	FABRIZZIO ANTONIO	C.I.	10935876	U.E. Puerto del Rosario	11
14909	CORDEIRO BUTRON	MILENKA CASSANDRA	C.I.	2366336	U.E. Amor de Dios	4
14910	CORDERO	MICHEL MAYRA	C.I.	9863135	U.E. Puerto Mejillones Ciudad Satelite	11
14911	CORDERO AGUAYO	PAMELA DELA	C.I.	6857480	U.E. Juan Capriles	5
14912	CORDERO ALBA	WILLIAMS HENRY	C.I.	4766577	U.E. Copacabana C	8
14913	CORDERO ALIAGA	RAFAEL LEONEL	C.I.	13345071	Esc. Evaristo Valle	11
14914	CORDERO ARUVIS	BENJHAMIN MIGUEL	C.I.	14948436	U.E. Villa Alemania	5
14915	CORDERO BARRON	MARIA CRISTINA ROSSEMARY	C.I.	3433474	U.E. 6 de Junio	7
14916	CORDERO CALLE	NELSON ELVIS	C.I.	9107710	U. E. Jancko Amaya A	1
14917	CORDERO CALLIZAYA	BRIAN RICHARD	C.I.	6894008	U. E. Americana	2
14918	CORDERO CATUNTA	RUBEN	C.I.	2704202	U. E. Marien Garten A	7
14919	CORDERO CATUNTA	YOLA	C.I.	6157659	U.E. Illimani	13
14920	CORDERO COAQUIRA	EMILY	C.I.	7592314	U.E. Ricardo José Bustamante A	2
14921	CORDERO COAQUIRA	MARIBEL	C.I.	6951642	U. E. El Progreso A	16
14922	CORDERO COLQUE	SUSSY	C.I.	4929821	U. E. Brasil	9
14923	CORDERO COPA	MARIELA	C.I.	9890485	Escuela Franz Tamayo	2
14924	CORDERO ESPINOZA	CARLA GABRIELA	C.I.	8324482	U.E. Nazareno Basil Miller	5
14925	CORDERO FUENTES	JUAN AMERICO	C.I.	4754100	U.E. Amerinst	8
14926	CORDERO GEMIO	JUAN JOSE	C.I.	4767231	U.E. Eduardo Abaroa III	7
14927	CORDERO GUTIERREZ	YERY DAVID	C.I.	8318845	U. E. Luis Alberto Pabon B	2
14928	CORDERO ILIMURI	MAYUMI MILENCA	C.I.	10932091	U. E. Franz Tamayo de Río Seco A	13
14929	CORDERO LARICO	MIGUEL ANGEL	C.I.	10076450	U. E. San Vicente de Paul Fe y Alegría	11
14930	CORDERO LOBATON	MAGDA EMILIA	C.I.	4741926	U.E. Agustín Aspiazu	5
14931	CORDERO LORENZETTI	CLAUDIA ROSELA	C.I.	2864446	U.E. Rose Marie Galindo de Barrientos	13
14932	CORDERO LUQUE	DANITZA MIRIAM	C.I.	9207827	U. E. Fabril 18 de Mayo	4
14933	CORDERO LUQUE	MARLON	C.I.	9070350	U.E. Juan Capriles	5
14934	CORDERO MAMANI	JAVIER	C.I.	4913631	Esc. Centro Tilata	15
14935	CORDERO MAMANI	ROGER WILFREDO	C.I.	6166713	U.E. Villa Tunari	14
14936	CORDERO MAMANI	VANEZA NICOL	C.I.	13404818	U.E. 6 de Junio	8
14937	CORDERO MAYDANA	DALTON MARCELO	C.I.	4789672	U.E. Simón Bolivar Nro 1	3
14938	CORDERO MAYTA	ABIEL	C.I.	9958082	U. E. San Vicente de Paul Fe y Alegría	12
14939	CORDERO MAYTA	FRANZ	C.I.	6951114	U. E. Jancko Amaya A	2
14940	CORDERO MAYTA	RAUL RUBEN	C.I.	6990268	U. E. Bautista Saavedra	21
14941	CORDERO MENDOZA	ROLY	C.I.	9093881	U.E. Eloy Alvarez Plata de Chirca	1
14942	CORDERO NAVAJAS	JHOVANA JUSTA	C.I.	7070735	U. E. El Progreso A	16
14943	CORDERO PALACIOS	ALEJANDRO ETHAN	C.I.	12574852	U. E. 6 de Junio de Cosmos 79	10
14944	CORDERO PALLI	MARTIN	C.I.	6891207	U.E. Las Delicias A	6
14945	CORDERO PALLI	SUSANA FELICIDAD	C.I.	4921144	U.E. Republica de Cuba Pacajes	2
14946	CORDERO PILLCO	LIBERTAD ROSARIO	C.I.	9916216	Col. Batallon Colorados	4
14947	CORDERO POMA	ANA ESPERANZA	C.I.	5988160	Escuela Franz Tamayo	2
14948	CORDERO QUENTA	JUAN EVER	C.I.	10020918	Escuela Pacollo	1
14949	CORDERO QUISPE	CARMELA	C.I.	5940928	U.E. Tarapaca Junthuma B	13
14950	CORDERO QUISPE	GROVER	C.I.	9937075	U.E. Sehuenquera	1
14951	CORDERO QUISPE	NEMIA MERCEDES	C.I.	8438822	U. E. Jancko Amaya A	2
14952	CORDERO SADE	DAVID ALBERTO	C.I.	4264413	U.E. Emeterio Villamil de Rada	1
14953	CORDERO SALVA	JOSE ALBERTO	C.I.	8368513	U.E. Gualberto Villarroel	4
14954	CORDERO SANTOS	PATRICIA	C.I.	4832181	Sede Social Pura Pura	3
14955	CORDERO SINUIRY	ULISES	C.I.	10859134	Sede Social	2
14956	CORDERO SIÑANI	RONALD GUALBERTO	C.I.	8347279	U. E. Abraham Reyes Fe y Alegría	4
14957	CORDERO SURCO	ROSALIA	C.I.	6188329	Colegio Pasarani	1
14958	CORDERO SUYO	FLORA	C.I.	9181212	Colegio Fraz Tamayo Fe y Alegria	2
14959	CORDERO TAHUASI	NAEVIA SHANEL	C.I.	15450276	U. E. Santa Rosa	3
14960	CORDERO UMIRE	RODRIGO GENARO	C.I.	2465495	U.E. Jesús Obrero MaÃ±ana	1
14961	CORDERO VILLANUEVA	ANGELA	C.I.	10068843	U.E. Germán Busch	1
14962	CORDERO YANAMO	NELVY VERONICA	C.I.	6865097	U.E. Germán Busch	1
14963	CORDOBES LUNA	BRUNO	C.I.	8342907	U.E. Ignacio Calderón Fe y Alegría I	7
14964	CORDON SAAVEDRA	NILTON	C.I.	4772952	U.E. Irene Nava de Castillo B	11
14965	CORDOVA AGUILAR	GONZALO DANIEL	C.I.	5554990	Sindicato Mixto de Transporte Litoral	3
14966	CORDOVA ALARCON	MARCO GERARDO	C.I.	5975082	U. E. Franz Tamayo Nro. 3	8
14967	CORDOVA ALBORTA	JAVIER EDUARDO	C.I.	3352862	U.E. Franco Boliviano	10
14968	CORDOVA APAZA	ANDRES	C.I.	6772499	Nucleo Escolar Yanahuaya	2
14969	CORDOVA BARJA	FABRIZIO ALEJANDRO	C.I.	6136375	U.E. Franco Boliviano	10
14970	CORDOVA BAUTISTA	ELIAQUIM	C.I.	4898606	U.E. Santa Rosa De Lima B	7
14971	CORDOVA BLANCO	LOLA	C.I.	7056077	U.E. Antaquilla	1
14972	CORDOVA CABRERA	GROVER CARLOS	C.I.	4882684	U.E. Jaime Zenobio Escalante	5
14973	CORDOVA CASTILLO	FERREL LUIS	C.I.	13787809	U.E. Martin Cardenas Hermosa C	16
14974	CORDOVA CHIARA	CHARO	C.I.	6951814	U.E. 6 de Junio	8
14975	CORDOVA CHOQUE	ALEJANDRO	C.I.	9930172	U.E. 23 de Marzo B	14
14976	CORDOVA CONDORI	IVER	C.I.	11541164	Escuela Eduardo Avaroa	1
14977	CORDOVA CONDORI	READERS PABLO	C.I.	5473874	U.E. Libertad en las Américas	12
14978	CORDOVA CUELLAR	CESAR LEONARDO	C.I.	8345535	U. E. San Antonio de Padua I	1
14979	CORDOVA ESPINOZA	RONAL	C.I.	8381240	Esc. Secc. Puerto Carmen	2
14980	CORDOVA FLORES	BETTY MIRIAM	C.I.	4285473	U.E. Tejada Triangular	5
14981	CORDOVA GAMARRA	GABRIELA MARIA	C.I.	4339769	U.E. Victor Paz Estensoro	6
14982	CORDOVA GUARACHI	ANDREA CIELO JOCABET	C.I.	10092698	U.E. Martin Cardenas Hermosa C	16
14983	CORDOVA HUANCA	EDUARDO	C.I.	10087880	U.E. Fátima	4
14984	CORDOVA LABRA	LUIS DARLIN	C.I.	4313170	U. E. San Simón de Ayacucho A	3
14985	CORDOVA LAZO	ABDIEL MARCELO	C.I.	9990734	U.E. San Pedro	4
14986	CORDOVA MAMANI	ALINA JHOSELIN	C.I.	14045952	U.E. Sagrado Corazón de Jesús	9
14987	CORDOVA PACO	HENRY WILLAM	C.I.	11084450	U. E. ChaÃ±ocahua	10
14988	CORDOVA PANTI	IVAN	C.I.	6055361	Esc. Central de Yani	1
14989	CORDOVA QUISPE	LUPE	C.I.	4317256	U.E. Holanda	17
14990	CORDOVA RIVAS	JHESSICA CELESTE	C.I.	9413833	U.E. Juan Herschel A	6
14991	CORDOVA RODRIGUEZ	KEYLA ALEXIA	C.I.	13152188	U.E. San José I	6
14992	CORDOVA ROQUE	MICHEL ISABEL	C.I.	8335074	U.E. La Merced B	10
14993	CORDOVA SIACARA	LUZ CRISTAL	C.I.	13848271	U.E. Amig Chaco	2
14994	CORDOVA VALENCIA	AMANDA MILENKA	C.I.	8437936	U.E. Eduardo Abaroa III	7
14995	CORDOVA VARGAS	JHAZMANY	C.I.	7061553	U.E. San Martín de Porres	12
14996	CORDOVA VELASCO	LUIS JOAQUIN	C.I.	6775627	U.E. Cristo Rey San Luis Fe y Alegría	8
14997	CORDOVA ZABALA	CAROLA	C.I.	5942297	U.E. Felipe Segundo Guzman	3
14998	CORHUARI AQUICE	JUANA	C.I.	6852124	U.E. Holanda	17
14999	CORI	JOSE LUIS	C.I.	4934018	Unidad Educativa Uni	3
15000	CORI AGNE	ADRIANA CAMILA	C.I.	14378807	U.E. Luis Espinal Camps Aeropuerto	5
15001	CORI AGUILAR	IRMA LUCY	C.I.	9067922	U. E. Luis Espinal de Collpani	11
15002	CORI AJATA	MAGALY JUDITH	C.I.	9222787	Esc. 18 de Noviembre	8
15003	CORI ALARCON	WILY	C.I.	6891294	H.A.M. de Sorata	3
15004	CORI ALEJO	NILDA JULIETA	C.I.	5473504	U.E. Mcal. José Ballivián D	8
15005	CORI ALEJO	REMBERTO	C.I.	7008447	U.E. Mcal. José Ballivián D	8
15006	CORI ALMONDI	WILSON ELOY	C.I.	8281952	U.E. República de Cuba	10
15007	CORI AMARU	JHANZ VICENTE	C.I.	6955188	Col. Nacional Mixto Copacabana	6
15008	CORI APAZA	BERTHA MARIA	C.I.	4906714	U. E. Raúl Salmon De La Barra	5
15009	CORI APAZA	MIGUEL ANGEL	C.I.	9112034	U.E. Alto De La Alianza	6
15010	CORI AYMURO	VIRGINIA	C.I.	5945706	U. E. Sapecho B	2
15011	CORI CAHUANA	DAMIANA	C.I.	10021732	U. E. San Roque	18
15012	CORI CALAZAYA	VICTORIANO	C.I.	5213860	Sede Social	3
15013	CORI CALLATA	RENE	C.I.	4941262	U. E. Bautista Saavedra	21
15014	CORI CALLE	BORJA	C.I.	6187269	U. E. Raúl Salmón de la Barra	5
15015	CORI CALLISAYA	MARIA RENNE	C.I.	9882977	U.E. Jaime Zenobio Escalante	6
15016	CORI CALSINA	MARIBEL	C.I.	11074821	U. E. Nuestra SeÃ±ora de La Paz II	3
15017	CORI CALSINA	REMBERTO	C.I.	11074822	U.E. República Bolivariana de Venezuela	4
15018	CORI CASTRO	CRISTINA LAURA	C.I.	11079553	Esc. San Luis	7
15019	CORI CHARCA	LOLA MARIA	C.I.	4284858	U.E. Tejada Triangular	5
15020	CORI CHILA	JUANA	C.I.	9139608	Col. Guillermo Molina	2
15021	CORI CONDORI	SILVIA MARIAN	C.I.	9107156	U.E. Illimani	10
15022	CORI CORI	BERTILIA	C.I.	6178211	U. E. Pedro Domingo Murillo	5
15023	CORI CORI	ROSMERY	C.I.	7092871	U. E. Republica de Iran	1
15024	CORI CORO	JOSE LUIS	C.I.	3411552	U.E. Integración	1
15025	CORI CRUZ	JUANA	C.I.	4902833	U.E. 6 de Junio	7
15026	CORI CUSIQUISPE	DIEGO	C.I.	12957393	U.E. Hugo Dávila A	7
15027	CORI ESCOBAR	NASHLY LUZ SIDNEY	C.I.	12766183	U. E. Germán Busch A	3
15028	CORI GONZALES	STEPHANIE DAYANA	C.I.	6059408	Esc. Evaristo Valle	11
15029	CORI HUANCA	DANIEL	C.I.	13309894	Sindicato Mixto de Transporte Litoral	3
15030	CORI HUANCA	DAVID ELIAS	C.I.	3459100	U. E. El Progreso A	16
15031	CORI HUANCA	EVA BELEN	C.I.	12768825	U.E. Libertad en las Américas	12
15032	CORI HUANCA	LIDIA	C.I.	8296736	U.E. Mercedes Elio De Rivero B	10
15033	CORI HUANCA	LUCIO	C.I.	4364537	U.E. Mcal. José Ballivián D	8
15034	CORI HUANCA	RUMALDO	C.I.	4762319	U. E. Pedro Domingo Murillo	5
15035	CORI LAGOS	JUVENAL HUGO	C.I.	6806131	U.E. Villa Tunari	15
15036	CORI LIMACHI	CELIA	C.I.	5479426	U. E. República Popular de China	11
15037	CORI LIMACHI	CRISTIAN OVIDIO	C.I.	8333912	U.E. My. Waldo Ballivián	6
15038	CORI LIMACHI	MARY NANCY	C.I.	7059274	U. E. República Popular de China	11
15039	CORI MACHACA	AGUSTIN	C.I.	4990134	U. E. San José de Yunguyo A	1
15040	CORI MAMANI	ADELIO NICOLAS	C.I.	5943809	U. E. Republica de Iran	1
15041	CORI MAMANI	CARMEN MERCEDES	C.I.	3356152	U.E. Santiago I	6
15042	CORI MAMANI	KARINA BERTHA	C.I.	6082624	U.E. NiÃ±o Jesús Ciudad Del NiÃ±o	4
15043	CORI MAMANI	MARISOL	C.I.	12511418	U.E. 14 de Noviembre Paz y Unidad	6
15044	CORI MAMANI	NILDA	C.I.	12450189	Muruhuta	1
15045	CORI MAMANI	PAMELA	C.I.	6932731	Esc. Evaristo Valle	11
15046	CORI MAMANI	POLICARPIO	C.I.	7084409	Esc. Roberto Pabon	10
15047	CORI MAMANI	SARAI	C.I.	13847798	U.E. Ignacio Calderón Fe y Alegría I	7
15048	CORI MAMANI	SERGIO	C.I.	2516238	U.E. Ingavi	11
15049	CORI MAMANI	VIRGINIA	C.I.	7067650	U. E. Republica de Iran	1
15050	CORI MARTINEZ	PAMELA LIZETT	C.I.	8414619	U.E. Illimani	14
15051	CORI PACOHUANCA	RODOLFO	C.I.	13213158	U. E. 16 de Febrero A	13
15052	CORI PATZI	FRANZ SAUL	C.I.	3487489	Colegio Ballivian	12
15053	CORI POMA	BRIGIDA	C.I.	11070978	U. E. Juan Carlos Flores Bedregal	12
15054	CORI POMA	EMILIO	C.I.	8269601	Unid. Educ. Condor De Los Andes	1
15055	CORI PORTO	CARLOS MANUEL	C.I.	12988175	U. E. Santa Rosa	3
15056	CORI QUENALLATA	LOURDES	C.I.	6027307	U.E. San José Fe y Alegría	15
15057	CORI QUISPE	DIONICIO	C.I.	9216695	U.E. San José Fe y Alegría	15
15058	CORI QUISPE	FAVIOLA	C.I.	9137179	U. E. Pedro Domingo Murillo	5
15059	CORI QUISPE	REMBERTO VIDAL	C.I.	4316010	Esc. San Luis	7
15060	CORI RAMOS	PAUL HIBNER	C.I.	6188754	U.E. Juan Capriles	5
15061	CORI SIRPA	NEYLA	C.I.	10066219	U.E. República Dominicana	8
15062	CORI SURCO	RITA	C.I.	10092532	Colegio Don Bosco	4
15063	CORI TANCARA	JUAN ISRAEL	C.I.	8328692	Esc. Evaristo Valle	11
15064	CORI TANCARA	LUIS RENE	C.I.	8412007	U.E. San Miguel de Alpacoma	2
15065	CORI TARQUI	BRAYAN ROBERT	C.I.	12731881	U. E. Franz Tamayo de Río Seco A	13
15066	CORI TICONA	ALEJANDRA	C.I.	4361280	C.E.A. Santa Rita	1
15067	CORI TICONA	DANIELA ZULMA	C.I.	14297442	U.E. Daniel Sanchez Bustamante II	10
15068	CORI TICONA	WILLIAM BEBE	C.I.	3436113	U.E. Holanda	17
15069	CORI TINTA	BEATRIZ	C.I.	9949489	U.E. Pacallo	1
15070	CORI TIPOLA	XIMENA	C.I.	9176895	U.E. José Antonio Paredes Candia	19
15071	CORI TUDELA	KATHERIN ALISON	C.I.	13814475	U.E. San Andres	1
15072	CORI USCAMAYTA	ISRAEL RENE	C.I.	7971922	Col. Nacional Mixto Copacabana	6
15073	CORI UTURUNCO	MARY MARISOL	C.I.	8375511	Esc. Nucleo San Antonio de Millipa	2
15074	CORI VARGAS	FABRICIO	C.I.	7024401	U.E. Tarapaca Junthuma B	13
15075	CORI VILLCA	JOSE ALBERTO	C.I.	9228656	U.E. Bolivia	6
15076	CORIA BARRIENTOS	VLADIMIR	C.I.	7331138	Ladislao Cabrera	5
15077	CORIA CHAVEZ	ERICK KEVIN	C.I.	10071608	U.E. Topater	9
15078	CORIA CONDORI	SINFORIANO	C.I.	4786503	U. E. 16 de Febrero A	13
15079	CORIA CUSI	GLADYS	C.I.	10006101	U.E. 23 de Marzo B	14
15080	CORIA CUTI	LIDIA	C.I.	6790775	U.E. Santa Rosa De Lima B	7
15081	CORIA ESCARZO	NOEMI	C.I.	8279354	Escuela Eliodoro Camacho	2
15082	CORIA GOMEZ	SARAH ZORAIDA	C.I.	4977405	U.E. Bolívar Municipal	5
15083	CORIA GUARAYO	FREDDY	C.I.	6060067	U.E. The Strongest	4
15084	CORIA MEJIA	EDGAR	C.I.	4069296	U.E. Mariscal De Zepita	3
15085	CORIA MONTALVO	EFRAIN VICTOR	C.I.	6046044	Escuela El Porvenir	1
15086	CORIA RONDO	ANGELA DANNA	C.I.	8433245	U.E. Simón Bolivar	7
15087	CORIA SALAZAR	REBECCA	C.I.	6155639	Sub Alcaldía San Antonio	3
15088	CORIA TORREZ	ROMAN BASILIO	C.I.	14417684	U.E. Gral. José de San Martin	9
15089	CORIA URUÑA	SANDRA	C.I.	6155640	U.E. Santa Rosa De Lima B	7
15090	CORIA VENTURA	CELIA METODIA	C.I.	7278327	U.E. EspaÃ±a	11
15091	CORICO MENDEZ	LEIDY CLAUDIA	C.I.	6857903	U.E. Eduardo Abaroa III	7
15092	CORIHUANCA CASTRO	JOSE RODRIGO	C.I.	9083880	U.E. Copacabana C	8
15093	CORIMAYTA COPA	JUSTINA	C.I.	8331985	U.E. Mcal. Antonio Jose de Sucre	11
15094	CORIMAYTA PARICAHUA	REYNALDO	C.I.	10944100	Esc. P. Domingo Murillo	3
15095	CORIMAYTA QUISPE	RUBEN	C.I.	6088494	U.E. San José I	6
15096	CORIMAYTA QUISPECAHUANA	ESTEFANY	C.I.	9942173	U.E. San José Fe y Alegría	15
15097	CORIMAYTA VEGA	MARIELA	C.I.	15070070	U.E. Illimani	10
15098	CORINA CATARI	JUAN	C.I.	3419157	U.E. Noruega	10
15099	CORINA CAYO	RUBEN ROBERTO	C.I.	4848041	U.E. Adolfo Costa Du Rels	11
15100	CORINA CHAMBI	ERICKA FABIOLA	C.I.	13676730	U.E. Tarapaca	7
15101	CORINA COAQUIRA	DANIA EVA	C.I.	4901895	U.E. Luis Espinal Camps Fe y Alegría	5
15102	CORINA CONDORI	KEVIN BRAYAN	C.I.	13120868	U.E. Chasquipampa A	12
15103	CORINA CUAQUIRA	OSBALDO	C.I.	3362590	U. E. Cuerpo de Cristo Fe y Alegría	5
15104	CORINA GARFIAS	PAOLA MERCEDES	C.I.	12393426	U.E. Juvenal Mariaca B	10
15105	CORINA HERNANI	TEODORA	C.I.	8279005	U.E. Ernesto Che Guevara	11
15106	CORINA HUANCA	REBECA	C.I.	11079924	U.E. Rafael Pabón	8
15107	CORINA HUANCA	WILMA	C.I.	11079925	U.E. Rafael Pabón	8
15108	CORINA JANCO	ALEJANDRO	C.I.	5958395	Colegio Inicua Alto	3
15109	CORINA MAMANI	ALEXANDER RAINER	C.I.	14422927	U.E. La Paz	5
15110	CORINA MAMANI	GLADYS	C.I.	12395355	Colegio Gral. Armando Escobar Uria	1
15111	CORINA MAMANI	GRISEL	C.I.	9952567	U. E. San Vicente de Paul Fe y Alegría	12
15112	CORINA MAMANI	JHONNY	C.I.	4873243	U. E. Franz Tamayo de Río Seco A	13
15113	CORINA MAMANI	JUAN CARLOS	C.I.	13310964	U.E. Cariquina Grande	1
15114	CORINA MAMANI	NESTOR	C.I.	6014175	U.E. Cariquina Grande	1
15115	CORINA MAMANI	OSWALDO	C.I.	13309503	U.E. Cariquina Grande	1
15116	CORINA NINA	GONSALO LUIS	C.I.	4828947	U.E. La Merced B	10
15117	CORINA PALLI	JOSE MANUEL	C.I.	12609151	Colegio Nacional Mixto Chuani	1
15118	CORINA PUSARICO	PORFIRIO	C.I.	9221353	U. E. Villa El Porvenir	1
15119	CORINA SAMO	LIDER	C.I.	9146204	U.E. Santa Rosa de Lima	5
15120	CORINA SILVA	CLEMENTE	C.I.	6131266	U. E. Chacapa	1
15121	CORINE CHAMBI	VICTORIA	C.I.	6165395	U.E. Rosemary G. de Barrientos	4
15122	CORINE FLORES	ALVARO EDWIN	C.I.	4287918	Escuela Calama	1
15123	CORINE MAMANI	ANGELICA	C.I.	12671900	U.E. San Pedro	5
15124	CORINE TICONA	WARA CAMILA	C.I.	12987649	Col. Guillermo Molina	2
15125	CORINI AGUILAR	MARYEL ANDREA	C.I.	9893206	U.E. Santa Maria de Los Ã¡ngeles	11
15126	CORINI ARRATIA	JOSE	C.I.	6002212	U.E. Rotary Chuquiago Marca	12
15127	CORINI CORONEL	MAYDA	C.I.	8390735	U.E. Rosemary G. de Barrientos	4
15128	CORINI GUARACHI	ALAN RODRIGO	C.I.	6868056	U. E. Litoral A	5
15129	CORINI GUTIER

No.	Apellidos	Nombres	Tipo Doc.	Doc. Identidad	Recinto	Mesa
15146	CORNEJO HURTADO	CRISTINA ROSARIO	C.I.	4751891	U.E. Gral. José de San Martin	9
15147	CORNEJO LOPEZ	MICAELA	C.I.	12544795	U.E. Mcal. de Zepita	3
15148	CORNEJO MAMANI	LYLY MIRIAM	C.I.	9953542	U. E. Pedro Domingo Murillo	5
15149	CORNEJO MAMANI	YHON SEBASTIAN	C.I.	13148956	U. E. Pedro Domingo Murillo	5
15150	CORNEJO MASCO	ADRIANA	C.I.	5940228	U.E. NiÃ±o Jesús Ciudad Del NiÃ±o	4
15151	CORNEJO MIRANDA	JHONATAN ALEXIS	C.I.	14154842	U. E. San Miguel	3
15152	CORNEJO MOLINA	RICHARD	C.I.	6891463	Esc. Mixta Julio Cordero	2
15153	CORNEJO MONASTERIOS	JENNY	C.I.	4987225	U.E. Brig. My. Remberto Tapia	6
15154	CORNEJO NINA	LIZ KAREN	C.I.	15358507	U. E. República Popular de China	12
15155	CORNEJO PAXI	RONALD	C.I.	13787682	U. E. Copajira	2
15156	CORNEJO PAZ	ANDREY	C.I.	8482366	U. E. Carlos Salinas Aramayo	2
15157	CORNEJO PAZ	ANNY CAROLINA	C.I.	9866396	U.E. Juan Pablo II	4
15158	CORNEJO POMA	JULIA ANGELICA	C.I.	4747698	U. E. Nicolás Fernandez Naranjo	11
15159	CORNEJO QUISPE	CLUTILDE	C.I.	9237758	U. E. Venezuela	4
15160	CORNEJO QUISPE	GONZALO	C.I.	9071517	U.E. Illimani	10
15161	CORNEJO QUISPE	JOSE ANTONIO	C.I.	10943897	Unidad Educativa Simon Bolivar	5
15162	CORNEJO QUISPE	MARIBEL DANESCA	C.I.	10060043	U. E. Antonio Diaz Villamil	4
15163	CORNEJO QUISPE	RONALD	C.I.	6744812	U.E. Calama	11
15164	CORNEJO RODRIGUEZ	ADRIANA YHESICA	C.I.	13640686	U. E. San Vicente de Paul Fe y Alegría	12
15165	CORNEJO ROMERO	AUSBERTO	C.I.	5219503	U. E. Brasil	9
15166	CORNEJO SAIRE	ARACELY LIA	C.I.	14799014	U.E. Holanda	17
15167	CORNEJO SALCEDO	CELESTE	C.I.	13847702	Esc. Rene Barrientos Ortuno	9
15168	CORNEJO SALCEDO	SERGIO GREGORIO	C.I.	4790024	U.E. Gral. José de San Martin	9
15169	CORNEJO SILLERO	MAGDALENA	C.I.	9138201	Colegio Cohana	1
15170	CORNEJO VASQUEZ	DOMINGA	C.I.	12395039	U.E. Villa Tunari	15
15171	CORNEJO VIDAL	MUHAMMAD	C.I.	5955550	U. E. República de China	5
15172	CORNEJO ZAMBRANA	MARIA EUGENIA	C.I.	6022129	U.E. Atipiris	6
15173	CORO	RENE	C.I.	9138479	U.E. Franz Tamayo	5
15174	CORO CANDIA	CARLOS	C.I.	4372240	Esc. Centro Tilata	15
15175	CORO CARVAJAL	AMALIA	C.I.	8301660	U.E. Gral. Juan José Torres Gonzales	8
15176	CORO CARVAJAL	MERCEDES	C.I.	6995929	U.E. Gral. Juan José Torres Gonzales	8
15177	CORO CHAVEZ	DORYS MARITZA	C.I.	6758403	U.E. Rosario	3
15178	CORO MACHICADO	DANIEL FRANZ	C.I.	6034248	U. E. Villa Adela Yunguyo	6
15179	CORO MACHICADO	MIGUEL RAFAEL	C.I.	4945442	U.E. 3 de Mayo B	10
15180	CORO MAMANI	LUZ GABRIELA	C.I.	12799682	U.E. Bolivia	6
15181	CORO PEREZ	JENNY	C.I.	9142134	U.E. Germán Busch de Caluyo	1
15182	CORO QUISPE	LOURDES	C.I.	14949017	Ladislao Cabrera	5
15183	CORO SEGA	ESPERANZA	C.I.	12732580	U. E. República Popular de China	12
15184	CORO TICONA	EMILIANA	C.I.	8305196	U.E. Adolfo Costa Du Rels	11
15185	CORO TORREZ	CARMEN	C.I.	13288803	Esc. Rene Barrientos Ortuno	9
15186	CORO TORREZ	RODRIGO	C.I.	9956156	Esc. Unidad Educativa Pacaures	1
15187	COROMI HERRERA	ROBERTO ARTURO	C.I.	4297923	U.E. Elizardo Perez	8
15188	COROMI MONCADA	LIMBERT	C.I.	8376203	H.A.M. de Sorata	4
15189	COROMI PINTO	VICTORIA	C.I.	9119995	H.A.M. de Sorata	4
15190	CORONADO CAHUA	RUDDY BLADIMIR	C.I.	7043323	U. E. Yunguyo Fe y Alegría B	10
15191	CORONADO CAMACHO	LEONOR	C.I.	13415853	Esc. Rene Barrientos Ortuno	9
15192	CORONADO CHURA	VERONICA	C.I.	9935001	U. E. San Antonio	2
15193	CORONADO CONDORI	CONCEPCION	C.I.	10026854	Esc. Fernando Eloy Guachalla	2
15194	CORONADO FLORES	VANIA ALEJANDRA	C.I.	4889482	U.E. Amerinst	8
15195	CORONADO GUACHALLA	IAN CAMILO	C.I.	11079373	U.E. Gualberto Villarroel	4
15196	CORONADO HUAYCHO	JHESICA JULIETA	C.I.	9958284	U.E. Santa Maria de Los Ã¤ngeles	11
15197	CORONADO JAVIER	ELIZABETH	C.I.	6072201	U.E. Ingavi	11
15198	CORONADO KALLY	MARITZA ZULEMA	C.I.	7545774	U.E. Gral. Juan José Torres Gonzales	8
15199	CORONEL AJLLAHUANCA	BRIMER SAMUEL	C.I.	8359565	U. E. Raúl Salmón de la Barra	5
15200	CORONEL APAZA	EDDY JHONSON	C.I.	7066363	U.E. Ernesto Che Guevara	11
15201	CORONEL APAZA	GUISELA	C.I.	7044405	U.E. 23 de Marzo B	14
15202	CORONEL AQUINO	ANAI NANCY	C.I.	10946061	Esc. Evaristo Valle	11
15203	CORONEL BERRIOS	ANDRES	C.I.	6869951	U. E. República de Cuba	4
15204	CORONEL CALLE	GROVER	C.I.	6162551	Col. Los Andes	1
15205	CORONEL CALLE	JACQUELINE ABIGAIL	C.I.	9931535	U.E. Luis Espinal Camps Aeropuerto	5
15206	CORONEL CALLE	LUPE	C.I.	4981275	U.E. Illimani	14
15207	CORONEL CALLISAYA	JULIO GABRIEL	C.I.	3432430	U.E. Cristo Rey	6
15208	CORONEL CANAVIRI	RAIMUNDA	C.I.	14528786	Esc. Nucleo San Antonio de Millipa	2
15209	CORONEL CANQUI	ABDIAS JOSUE	C.I.	13443586	U.E. Sagrado Corazón de Jesús	9
15210	CORONEL CARVAJAL	JESUS PABLO	C.I.	9173136	U.E. Libertad Nro 1	6
15211	CORONEL CHOQUE	WILLY	C.I.	8392623	Escuela Chuquini	2
15212	CORONEL CHOQUEHUANCA	FREDDY	C.I.	9879956	U.E. Puerto de Guaqui	10
15213	CORONEL CONDO	REBECA	C.I.	9921170	U. E. San Roque	18
15214	CORONEL CONDORI	NILTON	C.I.	6870437	U.E. Juvenal Mariaca B	10
15215	CORONEL FERNANDEZ	INDIRA FAVIOLA	C.I.	5986304	U.E. René Barrientos OrtuÃ±o	5
15216	CORONEL FLORES	CLAUDIA ROXANA	C.I.	6727132	Escuela Industrial Superior Pedro Domingo Murillo	6
15217	CORONEL FLORES	VICTOR ALEJANDRO	C.I.	8466052	U.E. Juan Herschel A	6
15218	CORONEL GARCIA	RICHARD	C.I.	4362556	U.E. Huayna Potosí	12
15219	CORONEL HERRERA	RODRIGO ALFREDO	C.I.	13439589	Sede Social Pura Pura	3
15220	CORONEL HUANCA	JANNET ELIZABETH	C.I.	4943016	U.E. San Martín de Porres	12
15221	CORONEL HUANCA	MARITZA	C.I.	4930830	U. E. Bautista Saavedra	21
15222	CORONEL HUANCA	REYNA JUANA	C.I.	10929847	U.E. Eduardo Abaroa III	7
15223	CORONEL JIMENEZ	MADIZON RUBY	C.I.	16465989	U.E. Caracas A	4
15224	CORONEL JOVE	ROSARIO	C.I.	4311754	U.E. Genoveva Ríos	7
15225	CORONEL MAMANI	DAVID	C.I.	8284605	U.E. Villa Tunari	15
15226	CORONEL MAMANI	FABIOLA	C.I.	10062893	U.E. Noruega	10
15227	CORONEL MAMANI	GLADYS	C.I.	10032035	Esc. Centro Tilata	15
15228	CORONEL MAMANI	JAVIER	C.I.	5938762	U. E. Cuerpo de Cristo Fe y Alegría	5
15229	CORONEL MAMANI	JUAN ANGEL	C.I.	11093421	U.E. Adela Zamudio A	4
15230	CORONEL MAMANI	ZOILA LUZ	C.I.	6730217	U. E. República de Italia	8
15231	CORONEL MARQUEZ	REYNALDO	C.I.	6192002	Esc. Ismael Montes	2
15232	CORONEL NINA	JHESSICA PAOLA	C.I.	7099380	U. E. Bautista Saavedra	21
15233	CORONEL PEREZ	AMADO	C.I.	3388145	U.E. Cristo Rey San Luis Fe y Alegría	8
15234	CORONEL POMA	PABLO LUIS	C.I.	9124092	Sede Social Caja Ferroviaria	3
15235	CORONEL QUIÑAJO	ANGELA	C.I.	13212064	U. E. 16 de Febrero A	13
15236	CORONEL QUISBERT	CRISTHIAN RICHARD	C.I.	8291331	U.E. My. Waldo Ballivián	7
15237	CORONEL QUISBERT	FERNANDO JOSE	C.I.	13734469	U.E. Ignacio Calderón Fe y Alegría I	7
15238	CORONEL QUISPE	JANNETT HORTENCIA	C.I.	7035710	Esc. Viliroco	7
15239	CORONEL QUISPE	MARY CRUZ	C.I.	8282378	U.E. Gran BretaÃ±a	9
15240	CORONEL RIVERA	SAMUEL SANTIAGO	C.I.	13971211	U.E. Jach'a Uru	5
15241	CORONEL SAPANA	LISSET IRENE	C.I.	4913588	U. E. Franz Tamayo Nro. 3	8
15242	CORONEL TARQUI	ALEJANDRO JUVENAL	C.I.	6194639	Col. Batallon Colorados	5
15243	CORONEL TRUJILLO	JOSE LUIS	C.I.	9861724	U. E. República de Italia	8
15244	CORONEL VARGAS	MONTSERRAT CAROLINA	C.I.	8437613	U.E Ave María Fundación Manos Abiertas Virgen de la Natividad	11
15245	CORONEL VELASQUEZ	SUEVANEZA PATRICIA	C.I.	5973873	U. E. Villa Adela Yunguyo	6
15246	CORONEL VILLARREAL	BRIAN ADHEMAR	C.I.	6870651	U. E. Nicolás Fernandez Naranjo	11
15247	CORPA MAMANI	LIZBETH	C.I.	7322334	Ladislao Cabrera	5
15248	CORPUS VEIZAN	JOSE ARNOLD	C.I.	13694861	U.E. Horizontes A	5
15249	CORRALES GARNICA	MARCELO	C.I.	6167960	Instituto Tecnológico Ayacucho	11
15250	CORRALES MORALES	DOLLY SUSANA	C.I.	4968139	U.E. Puerto Mejillones Ciudad Satelite	11
15251	CORRALES REVOLLO	ROSARIO	C.I.	4301245	Polifuncional San Isidro	2
15252	CORREA QUISPE	ALEX DEYMAR	C.I.	13873350	U.E. Horizontes A	5
15253	CORREA ZABALA	CARLA MARISOL	C.I.	3323141	U.E. Juan Herschel A	6
15254	CORREA ZELADA	MAYRA PAMELA	C.I.	6721370	U.E. Ignacio Calderón Fe y Alegría I	7
15255	CORS RUDELI	PAOLA ELIZABETH	C.I.	3878724	U.E. Franco Boliviano	10
15256	CORTES PANDIQUE	CARLOS ENRIQUE	C.I.	5977925	U.E. Miguel de Cervantes Saavedra	4
15257	CORTEZ	KEVIN CRISTHIAN	C.I.	13311598	U. E. Cnl. Max Toledo	9
15258	CORTEZ APAZA	ENRRIQUE MARCELINO	C.I.	3520833	U.E. Brig. My. Remberto Tapia	6
15259	CORTEZ ARCANI	PAOLA ALINNETH	C.I.	13381663	U. E. Nicolás Fernandez Naranjo	11
15260	CORTEZ ARELLANO	JUAN PABLO	C.I.	8448974	U.E. Ricardo José Bustamante A	2
15261	CORTEZ BELTRAN	HERNAN	C.I.	8305815	U.E. 1ro de Mayo	11
15262	CORTEZ CAMINO	MELINA	C.I.	9926123	U.E. Yolosani	1
15263	CORTEZ CANAVIRI	EVA DAYSI	C.I.	6925605	Esc. Taraco	3
15264	CORTEZ CASTILLO	BRANDON JESUS	C.I.	9151159	U.E. Dora Schmidt A	5
15265	CORTEZ CHALCO	ALESSIO REYNALDO	C.I.	9877637	U.E. Dora Schmidt A	5
15266	CORTEZ CHALLAPA	MIGUEL ANGEL	C.I.	12670573	U.E. Calama	11
15267	CORTEZ CHOQUE	GUSTAVO JOSE	C.I.	6986606	U.E. Libertad Nro 1	6
15268	CORTEZ CHOQUE	LIZETH ALEXANDRA	C.I.	6904226	U. E. Franz Tamayo Nro. 3	8
15269	CORTEZ CHURQUI	JUAN JOSE	C.I.	14042877	U. E. Marien Garten A	7
15270	CORTEZ COLQUE	DEYNA CAROLA	C.I.	13694694	U.E. Juvenal Mariaca B	10
15271	CORTEZ COLQUE	JULIETA JEANNETH	C.I.	4289210	U.E. Bicentenario La Paz	3
15272	CORTEZ CRUZ	ERICK NELSON	C.I.	8365764	U. E. Marien Garten A	7
15273	CORTEZ DELGADO	MIOSIRIA	C.I.	14685781	Esc. Ismael Montes	2
15274	CORTEZ ESPINOZA	JOEL MILTON	C.I.	12832261	U.E. Puerto del Rosario	11
15275	CORTEZ ESPINOZA	KELLY JAZMIN	C.I.	13971858	U.E. San Pedro de Charapaqui	1
15276	CORTEZ FERNANDEZ	ALFREDO ALEJANDRO	C.I.	9180465	U.E. Pedro Poveda A	5
15277	CORTEZ FERREL	GUSTAVO MARCELO	C.I.	4800633	E.S.F.M.E.F.D. Antonio José de Sucre	2
15278	CORTEZ FIGUEREDO	ALVARO MILTON	C.I.	6127633	U.E. Las Delicias A	6
15279	CORTEZ FLORES	GUIDO PASCUAL	C.I.	3385824	U.E. San Pedro	5
15280	CORTEZ GONZALES	KEVIN ERWIN	C.I.	8350718	U.E. Holanda	17
15281	CORTEZ GRANADERO	SHIRLEY DAYANA	C.I.	9103549	U.E. Irene Nava de Castillo B	11
15282	CORTEZ GUTIERREZ	CELESTE	C.I.	6966195	U.E. Simón Rodriguez CarreÃ±o	7
15283	CORTEZ HERRERA	OSCAR GABRIEL	C.I.	9140394	U.E. Cristo Rey	6
15284	CORTEZ LAURE	HECTOR DANIEL	C.I.	9179136	U.E. Jach'a Uru	5
15285	CORTEZ LESCANO	ELIOTT LEONARDO	C.I.	6168000	Sede Social Litoral	2
15286	CORTEZ LIMACHI	FLORENCIA	C.I.	4769566	Esc. Taraco	3
15287	CORTEZ LUCERO	MARY CRUZ	C.I.	4839799	U.E. 24 de Junio A	10
15288	CORTEZ MACHICADO	DENIS HAROLD	C.I.	4276943	U. E Ave María Fundación Manos Abiertas Virgen de la Natividad	11
15289	CORTEZ MAMANI	BETHY VICENTA	C.I.	5972381	U. E. Copacabana Fe y Alegría	8
15290	CORTEZ MAMANI	DELIA	C.I.	13211971	U.E. Mariscal Santa Cruz	4
15291	CORTEZ MAYDANA	ANA JESUSA	C.I.	4896822	U. E. 16 de Febrero A	13
15292	CORTEZ MENA	JOAQUIN EDWIN	C.I.	10925267	U.E. Tarapaca Junthuma B	13
15293	CORTEZ MOLLEDA	CRISTIAN	C.I.	6721310	U.E. Alfredo Vargas B	7
15294	CORTEZ MONCADA	ANDREA	C.I.	9115576	U. E Ave María Fundación Manos Abiertas Virgen de la Natividad	11
15295	CORTEZ MONRROY	PABLO ELOY	C.I.	5952836	U. E. Carlos Salinas Aramayo	2
15296	CORTEZ ORELLANA	ZULEMA SHIRLEY	C.I.	9945013	U.E. Union Europea A	14
15297	CORTEZ PAREDES	MARCELO DAVID	C.I.	6156345	Escuela Industrial Superior Pedro Domingo Murillo	6
15298	CORTEZ PAREDES	YERSON HUMBERTO	C.I.	12515483	U. E. Copacabana Fe y Alegría	8
15299	CORTEZ PAUCARA	RODRIGO WILSON	C.I.	9113254	U.E. Gregorio Reynolds	6
15300	CORTEZ PISAYA	JULIO CESAR	C.I.	4980559	U.E. Adrián Castillo Nava B	13
15301	CORTEZ QUISBERT	ARIEL	C.I.	8310763	U.E. La Paz	5
15302	CORTEZ QUISPE	ANDRES	C.I.	12479852	Asociación Deportiva del Sur ADESU	1
15303	CORTEZ QUISPE	BRUNO JOSUE	C.I.	10028088	U.E. Elizardo Perez	8
15304	CORTEZ SALGADO	JORGE	C.I.	9912006	U. E. República de Italia	8
15305	CORTEZ SALINAS	DANIEL	C.I.	6187057	U. E. Madre Maria Federica	6
15306	CORTEZ SEGURA	WILLAM CARLOS	C.I.	8383494	U.E. Carlos Crespo	3
15307	CORTEZ SUPA	BRAYAN	C.I.	9197439	U.E. Fátima	4
15308	CORTEZ TINTAYA	NELVY SUSAN	C.I.	6021915	Unidad Educativa Indigena Torewa	1
15309	CORTEZ TINTAYA	SAMARIA YUNI	C.I.	15496816	U. E. Juan Carlos Flores Bedregal	13
15310	CORTEZ TOLA	MICHAEL JOSEPH	C.I.	9875715	U.E. Santa Maria de Los Ã¤ngeles	11
15311	CORTEZ VILLEGAS	DORISA	C.I.	6089886	U.E. Challana	1
15312	CORVERA AGUADO	SERGIO DANIEL RONALD	C.I.	3731585	U. E. Los Pinos	7
15313	CORVERA BUITRAGO	JOSE PAUL	C.I.	5785734	U.E. Felipe Segundo Guzman	3
15314	CORZ QUISPE	JOSE FERNANDO	C.I.	9201490-1E	U.E. Genoveva Ríos	7
15315	CORZON MORALES	CHRISTIAN STEPHEN	C.I.	4850776	U.E. 24 de Junio A	10
15316	COSIBA MAMANI	WILMER BLADIMIR	C.I.	4992306	U.E. Republica de Francia	10
15317	COSIORCO ALVAREZ	CELSA	C.I.	6779942	U.E. Inca Roca	1
15318	COSIORCO CHALLCO	VIDAL	C.I.	6779987	U.E. Inca Roca	1
15319	COSIVA HIDALGO	FERNANDO JOEL	C.I.	13677147	U.E. Juan José Torrez Gonzales B	8
15320	COSME	MARIA	C.I.	10022028	Col. Mejillones	1
15321	COSME ALANOCA	WALDO ROGELIO	C.I.	4860321	U. E. Warisata	3
15322	COSME APAZA	KEVIN FERNANDO	C.I.	12668066	U.E. Tarapaca	7
15323	COSME CANAZA	ANATOLIA	C.I.	9169452	U.E. Elizardo Perez	8
15324	COSME CHOQUEHUANCA	JESSICA LIA	C.I.	7064751	U.E. Rafael Mendoza Castellón B	9
15325	COSME COLQUE	JOSE LUIS	C.I.	7036122	U.E. Los Andes	6
15326	COSME COLQUE	MARIA EUGENIA	C.I.	6068662	U.E. Gran BretaÃ±a	9
15327	COSME CONDORI	YOSELIN	C.I.	9071908	U. E. San Felipe	2
15328	COSME COSME	JOSE MIGUEL	C.I.	14180889	U.E. Ecológico Los Pinos B	10
15329	COSME COSME	JUAN CARLOS	C.I.	6063233	U.E. Daniel Sanchez Bustamante II	11
15330	COSME FERNANDEZ	GERMAN	C.I.	8417556	Unidad Educativa Compi	1
15331	COSME FERNANDEZ	RUBEN	C.I.	6138668	U. E. Bautista Saavedra	21
15332	COSME MAMANI	DELIA ALBERTINA	C.I.	6115133	U. E. San Vicente de Paul Fe y Alegría	12
15333	COSME MAMANI	GENARO MARCIAL	C.I.	8409312	U.E. Mercedes Elio De Rivero B	10
15334	COSME MAMANI	JHOVANA JANNETT	C.I.	6750759	U. E. Ecológico 25 de Julio A	8
15335	COSME PEREZ	HELEN ELIZABETH	C.I.	8331753	U.E. San José I	6
15336	COSME PLATA	EMILIO	C.I.	2177348	U.E. 6 de Junio	8
15337	COSME PLATA	IVAN	C.I.	9063623	Colegio Inicua Alto	3
15338	COSME PUCHO	NORAH CAROLINA	C.I.	6141520	U.E. San Luis	9
15339	COSME QUENTA	ALVARO MARTIN	C.I.	4851797	U.E. Calama	11
15340	COSME QUISPE	CINTHIA	C.I.	7082940	U.E. Marcelo Quiroga Santa Cruz	8
15341	COSME RAMIREZ	ESTEFANIA	C.I.	6099602	U.E. Santiago I	6
15342	COSME RAMIREZ	WILLIAM EDDY	C.I.	9086513	U.E. Hugo Chavez Frías	4
15343	COSME VASQUEZ	MARIA JULIA	C.I.	12767912	U. E. 16 de Agosto	2
15344	COSME VELARDE	MAGDALENA	C.I.	9889180	U.E. Bolívar Municipal	5
15345	COSME YUJRA	ALENY DINA	C.I.	9151718	U.E. Don Bosco de Pampahasi A	7
15346	COSS CONDORI	KEVIN FERNANDO	C.I.	8336806	U.E. La Merced B	11
15347	COSSI FLORES	MICAELA CAMILA	C.I.	9911475	U.E. Cristal A	7
15348	COSSI LAURA	EDI NELSON	C.I.	7013238	U.E. 3 de Mayo B	10
15349	COSSI RODRIGUEZ	ROMAN	C.I.	9129879	U. E. Sergio Suarez Figueroa	11
15350	COSSIO	MICHELLE TAMARA	C.I.	8380628	Unidad Educativa Simon Bolivar	5
15351	COSSIO CESPEDES	SHIRLEY VANESSA	C.I.	6988539	U.E. Chasquipampa A	12
15352	COSSIO ESPINOZA	JUAN MICHEL	C.I.	6174507	U. E. Raúl Salmon De La Barra	5
15353	COSSIO MERIDA	RICHAR	C.I.	8790412	Unidad Educativa Central Quinuni	3
15354	COSSIO PEÑA	LUIS EDGAR	C.I.	3400485	U.E. Vicente Donoso Torres A	6
15355	COSSIO PEREZ	FERNANDO GASPAR	C.I.	5981432	U.E. Holanda	18
15356	COSSIO PORTILLO	JANETH TANIA	C.I.	3385913	U.E. Natalia Palacios	3
15357	COSSIO VELASQUEZ	CHRISTOPHER BRANDON	C.I.	10093896	U.E. Vicente Donoso Torres A	6
15358	COSSIO VIDANGOS	VIVIANA	C.I.	6164694	U.E. Americano Obrajes	6
15359	COSTALES CUETO	RICARDO	C.I.	6147335	U.E. Juan Pablo II	4
15360	COSTANO COLQUE	NADIA MELISSA	C.I.	11108175	Polifuncional San Isidro	2
15361	COSTAS PERALTA	ANDREA	C.I.	6831092	U.E. Dora Schmidt A	5
15362	COSTAS SANDOVAL	DIEGO MAURICIO	C.I.	4816705	U.E. Franco Boliviano	10
15363	COSTAS SOLER	ADRIANA VIRGINIA	C.I.	4837302	U. E. Los Pinos	7
15364	COSTAS VARGAS	MADELEIN JACKELINE	C.I.	10092685	U.E. Bolivia Mar B	6
15365	COSTICHE TIBI	MAICOL	C.I.	13040133	Unidad Educativa Nueva Llusta 2da	1
15366	COTA ATTO	FREDDY	C.I.	6775802	U. E. Luis Espinal de Collpani	11
15367	COTA GALARRETA	PASESA ROSMERY	C.I.	4269705	Escuela Industrial Superior Pedro Domingo Murillo	6
15368	COTA GUARACHI	DORIS NAYELI	C.I.	15350866	U.E. 25 de Julio Senkata A	13
15369	COTA LUNA	ELSA	C.I.	11081543	U.E. Rafael Pabón	9
15370	COTA NINA	PAULINA	C.I.	8449507	U.E. Mariscal Santa Cruz	4
15371	COTERHUANCO CHAMBILLA	VERO	C.I.	9159655	U.E. ChuquiÃ±apí	1
15372	COTERHUANCO CONDORI	RUTELIA	C.I.	9162422	U.E. Luis Espinal Camps Fe y Alegría	5
15373	COTERHUANCO LARICO	RONAL	C.I.	9159735	U.E. José Antonio Paredes Candia	19
15374	COTRINA CLAROS	LIZBETH	C.I.	9459197	U.E. Holanda	18
15375	COVARRUBIAS ESPINOZA	MARIO ANDRES	C.I.	9930984	U.E. Dora Schmidt A	5
15376	COVARRUBIAS MIRANDA	JHOSUE ROBERTO	C.I.	4844062	U.E. Loretto	4
15377	COVARRUBIAS REA	MARIA BARBARITA	C.I.	4855278	U.E. Achumani	14
15378	COYA ALI	JOEL MOISES	C.I.	4929840	U.E. Adolfo Costa Du Rels	11
15379	COYA LAURA	EVA VICTORIA	C.I.	6751800	Col. Pedro Domingo Murillo	4
15380	COYA SALGADO	ABIGAEL GASTON	C.I.	6832490	Sede Junta Vecinal San Antonio	1
15381	COYLLO HUANCA	KEVIN	C.I.	13299465	U.E. Huayna Potosí	12
15382	COYO ASISTIRI	VICENTA	C.I.	4948856	Col. Holanda	1
15383	COYO COYO	DELIA MONICA	C.I.	9175149	U. E. Villa Adela Yunguyo	6
15384	COYO GUARACHI	GUIDO RAMIRO	C.I.	6023617	U. E. San Felipe	2
15385	COYO MAMANI	EDSON GONZALO	C.I.	11071455	U.E. Ingavi	11
15386	COYO QUISPE	ROSMARY	C.I.	10000074	H.A.M. de Sorata	4
15387	COYO VARGAS	ROGER	C.I.	8357997	U.E. Mcal. Antonio Jose de Sucre	11
15388	CRESPO ALAVE	DANIELA SUSAN	C.I.	6869972	U.E. Amerinst	8
15389	CRESPO FIGUEREDO	CRISTHOPER ANDRES	C.I.	6997559	U.E. Amerinst	8
15390	CRESPO FIGUEREDO	GIOVANA CAROL	C.I.	2479605	U. E. San Javier de Fe y Alegría	3
15391	CRESPO GONZALES	MARLUD KELITA	C.I.	7650388	U.E. Tahua	1
15392	CRESPO GUTIERREZ	ADRIANA ERIKA	C.I.	10060529	U.E. Gran BretaÃ±a A	3
15393	CRESPO GUTIERREZ	JAQUELIN JUANA	C.I.	4746269	U.E. Amerinst	8
15394	CRESPO HERRERA	EMILIA FERNANDA	C.I.	8469182	U.E. Americano Obrajes	6
15395	CRESPO IBAÑEZ	JOSE ALFREDO	C.I.	4299800	Polifuncional San Isidro	2
15396	CRESPO IDAGUA	BETTSI	C.I.	8289987	U.E. Tumupasa B	2
15397	CRESPO MOLINA	JUAN JOSE	C.I.	8394453	U.E. Tumupasa B	2
15398	CRESPO MOLINA	MARGOT	C.I.	9187017	Escuela Jose Manuel Pando	5
15399	CRESPO QUISBERT	ANGEL NICOLAS	C.I.	14414418	U.E. Ave María Fundación Manos Abiertas Virgen de la Natividad	11
15400	CRESPO REVOLLO	GIOVANA NINOSKA	C.I.	3506214	U. E. Cajuata	3
15401	CRESPO RUBIN DE CELIS	LAURA LUZ	C.I.	4788846	U.E. San Ignacio	5
15402	CRESPO SALAS	SAUL DANILO	C.I.	4922972	U.E. Natalia Palacios	3
15403	CRIALES CORONADO	SHIRLEY DEL PILAR	C.I.	9880539	U.E. Cristo Rey	6
15404	CRIALES MALDONADO	VIRGINIA ANTONIA	C.I.	4767554	U.E. Simón Bolívar	7
15405	CRIALES SALAZAR	GENOVA CELESTE	C.I.	6812546	U. E. Cnl. Max Toledo	9
15406	CRIALES SORIA GALVARRO	PAULO CRISTIAN	C.I.	8481466	U.E. Loretto	4
15407	CRIALES VACA	YORKA ESMERALDA	C.I.	9901215	U.E. La Merced B	11
15408	CRISPIN ALEGRIA	KATHIA LIZETH	C.I.	12927353	U. E. Litoral A	5
15409	CRISPIN CHOQUE	ANGELA NAYRA	C.I.	4840465	U. E. Marien Garten A	7
15410	CRISPIN CONDORENA	YERCO	C.I.	7097843	U.E. San Juan	6
15411	CRISPIN CRISPIN	JUANA	C.I.	11543730	Esc. Calama Quintavi	1
15412	CRISPIN CRISPIN	REYNA	C.I.	8380704	Escuela Unidad Educativa Popoy	1
15413	CRISPIN ESPINOZA	GERONIMO	C.I.	2447980	U.E. Primavera B	3
15414	CRISPIN MAMANI	MARIA ISABEL	C.I.	7040474	U.E. Santa Maria de Los Ã¤ngeles	11
15415	CRISPIN MAMANI	MICHAEL	C.I.	8541484	U.E. Mariscal Santa Cruz	4
15416	CRISPIN MENDOZA	CAROLINA	C.I.	9173906	U.E. Mercedes Elio De Rivero B	10
15417	CRISPIN MITMA	OLIVER	C.I.	8380613	Colegio Gral. Juan Jose Torrez	1
15418	CRISPIN MOLINA	JUAN ADRIAN	C.I.	10920369	U.E. Cristal A	7
15419	CRISPIN MOLLO	JANETH	C.I.	9966624	Sede Social Villa Asunción San Pedro	2
15420	CRISPIN NINA	GABRIEL	C.I.	13958767	U. E. San Roque	18
15421	CRISPIN RUILOBA	YURI FRANZ	C.I.	4755641	U. E. Nicol

No.	Apellidos	Nombres	Tipo Doc.	Doc. Identidad	Recinto	Mesa
15449	CRUZ APAZA	RAUL IGNACIO	C.I.	7217448	Unidad Educ. Felix Ernesto Moscoso	2
15450	CRUZ ARCANI	LIDIA	C.I.	6023780	U.E. Sergio Mauricio Villegas A	7
15451	CRUZ ARUQUIPA	ELVA YESIDA	C.I.	12360148	U. E. Villa Camacho	2
15452	CRUZ ARUQUIPA	JHANNET VANESA	C.I.	13958917	U.E. Ingavi	11
15453	CRUZ ASTORIA	ROBERTA	C.I.	7426756	Casa de Gobierno	1
15454	CRUZ AYALA	CESAR EFRAIN	C.I.	9951480	U. E. Juan Carlos Flores Bedregal	13
15455	CRUZ BALTAZAR	ADHEMAR	C.I.	7426818	Colegio Republica Venezuela	1
15456	CRUZ BARRETO	CIPRIAN	C.I.	4568782	U.E. Kellhuiri	1
15457	CRUZ BARRIOS	ODALIZ FERNANDA	C.I.	9997124	U.E. Manuel Bernal Mariaca	4
15458	CRUZ BAUTISTA	ISAAC	C.I.	10038552	Mercado San Juan	1
15459	CRUZ BAUTISTA	SANTOS VALERIO	C.I.	6894280	Col. Simon Bolivar	2
15460	CRUZ BLANCO	FERNANDO DAVID	C.I.	13731828	U.E. Alto De La Alianza	6
15461	CRUZ BOBARIN	MONICA CARMEN	C.I.	6796631	U.E. Tupac Katari	6
15462	CRUZ BUSTAMANTE	ABRAHAM WALTER	C.I.	13813623	U.E. Tejada Triangular	5
15463	CRUZ BUSTAMANTE	BRIAN	C.I.	15546051	U.E. 6 de Junio	8
15464	CRUZ BUSTOS	FREDDY EFRAIN	C.I.	9085104	Escuela Mixta Charapaxi	1
15465	CRUZ BUTRON	ELIZABETH	C.I.	9191691	Escuela Murmuntani	1
15466	CRUZ CACHI	CHELA GRACIELA	C.I.	4905447	U.E. Gran Poder B	6
15467	CRUZ CALLE	ELISABETH	C.I.	4317247	U.E. Santos Marca Thola	1
15468	CRUZ CALLE	FLORA VERONICA	C.I.	6024714	U.E. Mcal. Andrés de Santa Cruz	11
15469	CRUZ CALLISAYA	MARIO	C.I.	6931698	Esc. Gualberto Villarroel	1
15470	CRUZ CANAZA	CARLOS	C.I.	6105727	U. E. Villa Adela Yunguyo	6
15471	CRUZ CANAZA	SOLEDAD PABELTH	C.I.	6126068	U.E. Brig. My. Remberto Tapia	6
15472	CRUZ CANTUTA	ALCIRA ROXANA	C.I.	4941695	Colegio Ballivian	13
15473	CRUZ CAPIONA	ABEL	C.I.	12668104	U.E. Oscar Unzaga De La Vega	3
15474	CRUZ CARRILLO	PALMIRA BRIGIDA	C.I.	6065662	U.E. LYNNS	2
15475	CRUZ CARVAJAL	ELISA	C.I.	9948520	U.E. Dr. Aniceto Arce A	3
15476	CRUZ CASAS	MARIA ISABEL	C.I.	6010058	Unidad Educativa Urupaya	1
15477	CRUZ CASAS	PAMELA	C.I.	15895724	U.E. Conchamarca	1
15478	CRUZ CASTILLO	ROSSIO PAMELA	C.I.	13087046	U. E. Marien Garten A	7
15479	CRUZ CATACORA	NILDA	C.I.	13854454	Casa de Gobierno	1
15480	CRUZ CATARI	REYNER	C.I.	6151793	Sede Social	1
15481	CRUZ CAZU	ADHEMAR LIMBER	C.I.	9917153	U.E. 1ro de Mayo	12
15482	CRUZ CERDA	JHANETT	C.I.	9248652	Col. Batallon Colorados	5
15483	CRUZ CHALLAPA	REYNALDO FELIX	C.I.	4037266	U.E. Tarapaca	7
15484	CRUZ CHALLCO	SONIA	C.I.	7069753	Escuela Genoveva Rios	5
15485	CRUZ CHAMBI	CAROL NOEMI	C.I.	7081950	U.E. Rotary Chuquiago Marca	13
15486	CRUZ CHAMBI	DANER	C.I.	13449737	Escuela XVI De Julio	2
15487	CRUZ CHAMBI	JOEL BERTY	C.I.	13790578	U.E. Ernesto Che Guevara	11
15488	CRUZ CHAMBI	JUAN PABLO	C.I.	6800298	U.E. Rvdo. Padre Walter Strub A	7
15489	CRUZ CHAMBI	RONALD ELIAS	C.I.	9958423	U.E. Miguel Mercado Encinas	7
15490	CRUZ CHAPE	MARCELO ISMAEL	C.I.	12927865	U.E. Illimani	14
15491	CRUZ CHAVEZ	ADRIANA JHASMIN	C.I.	13056897	U.E. Villa Alemania	5
15492	CRUZ CHINO	GREGORIA	C.I.	6902912	Col. Nemesio Aliaga Benavente	1
15493	CRUZ CHIPANA	CRISTHIAN VIDAL	C.I.	7098948	U.E. Libertad en las Américas	12
15494	CRUZ CHIPANA	DANIEL	C.I.	6095373	U.E. San Martín de Porres	13
15495	CRUZ CHIZUCO	JUAN CARLOS	C.I.	14910538	C.E.A. Santa Rita	1
15496	CRUZ CHOQUE	AMALIA BLANCA	C.I.	6138038	Colegio Hernando Siles	2
15497	CRUZ CHOQUE	ARMINDA	C.I.	9076767	U. E. Yunguyo Fe y Alegría B	10
15498	CRUZ CHOQUE	BERTHA	C.I.	7342646	Unidad Educativa Marquirivi	1
15499	CRUZ CHOQUE	DENILSON	C.I.	10921254	U.E. José Antonio Paredes Candia	19
15500	CRUZ CHOQUE	EDWIN GREGORIO	C.I.	8326591	Esc. Centro Tilata	15
15501	CRUZ CHOQUE	FANNY MARIBEL	C.I.	10006202	U.E. EspaÃ±a	12
15502	CRUZ CHOQUE	FELIPE	C.I.	2598251	Colegio Luis Espinal	1
15503	CRUZ CHOQUE	GIOVANA	C.I.	13921831	U. E. Bautista Saavedra	22
15504	CRUZ CHOQUE	IRMA PAULINA	C.I.	7071749	Col. Hacia El Mar	3
15505	CRUZ CHOQUE	JHOVANA ESTER	C.I.	9067936	Col. Juan XXIII	4
15506	CRUZ CHOQUE	LUIS ANTONIO	C.I.	8691140	Colegio Hernando Siles	2
15507	CRUZ CHOQUE	MELISA ROXANA	C.I.	9246446	U.E. Puerto del Rosario	12
15508	CRUZ CHOQUE	OMAR	C.I.	6975002-1H	U.E. Achumani	14
15509	CRUZ CHOQUE	ROSMARY	C.I.	9249514	Escuela Chojasivi	2
15510	CRUZ CHOQUE	SAMUEL	C.I.	9950986	U.E. Néstor Paz Zamora	11
15511	CRUZ CHOQUEHUANCA	JIMENA ELY	C.I.	7063428	U.E. Adrián Castillo Nava B	13
15512	CRUZ CHUI	MIGUEL	C.I.	9976875	U.E. Mariscal de Ayacucho	2
15513	CRUZ CHURA	GABRIELA	C.I.	8468635	U.E. El Pedregal	3
15514	CRUZ CHURANI	EDMILSON	C.I.	6059465	Col. Simon Bolivar	2
15515	CRUZ CHUY	JOSETTE KHATERINE	C.I.	6964022	U.E. Francisco de Miranda B	7
15516	CRUZ CHUY	LYNDA STEPHANIE	C.I.	6964021	U.E. Mcal Andres de Santa Cruz de Alpacoma	2
15517	CRUZ COLQUE	GABRIEL	C.I.	4991358	U.E. 23 de Marzo B	14
15518	CRUZ COLQUE	IVAN	C.I.	12766284	U.E. San Luis	9
15519	CRUZ COLQUE	MARIA	C.I.	7891208	Unidad Educativa Marquirivi	1
15520	CRUZ COLQUE	ROSSA	C.I.	6938246	Colegio Republica Venezuela	1
15521	CRUZ CONDO	ELVIS	C.I.	13764428	U.E. Pablo Iturri Jurado B	9
15522	CRUZ CONDORI	ABEL	C.I.	3464390	Esc. Secc. de Poroma	1
15523	CRUZ CONDORI	ALAN GROVER	C.I.	9888650	U.E. Holanda	18
15524	CRUZ CONDORI	ANGEL	C.I.	6967253	Colegio Ballivian	13
15525	CRUZ CONDORI	EUDIS	C.I.	11109549	U.E. 23 de Marzo B	14
15526	CRUZ CONDORI	GUSTAVO JHOMAR	C.I.	13676202	Col. Simon Bolivar	2
15527	CRUZ CONDORI	JHONATAN JAVIER	C.I.	14423699	U.E. Néstor Paz Zamora	11
15528	CRUZ CONDORI	SUSSEL SCARLETT	C.I.	11081394	U.E. Villa Alemania	5
15529	CRUZ COPA	WILFREDO	C.I.	8418765	Esc. Roberto Pabon	10
15530	CRUZ CORANI	JHENY	C.I.	6881011	Escuela Puerto Perez	2
15531	CRUZ CORI	WILMA	C.I.	7089275	U.E. Mcal. José Ballivián D	8
15532	CRUZ CORNEJO	ALEXANDER DAIBY	C.I.	9939086	U.E. Héroes del Pacifico	6
15533	CRUZ CORONEL	JUANA ROCIO	C.I.	14685625	Sede Social	1
15534	CRUZ CORONEL	NARCISO RODOLFO	C.I.	9222991	Colegio Nacional Arturo Posnanski	6
15535	CRUZ CORTEZ	SONIA	C.I.	9220103	U. E. Franz Tamayo de Río Seco A	14
15536	CRUZ CRUZ	AYLEN KEYLA	C.I.	12896256	U. E. Sergio Suarez Figueroa	11
15537	CRUZ CRUZ	CRISTOBAL	C.I.	7026397	Esc. Franz Tamayo	1
15538	CRUZ CRUZ	DALILA	C.I.	6044699	Esc. 18 de Noviembre	9
15539	CRUZ CRUZ	GERMAN	C.I.	4996220	U. E. Yunguyo Fe y Alegría B	10
15540	CRUZ CRUZ	JOSE GELBERT	C.I.	4828834	U.E. Mercedes Elio De Rivero B	10
15541	CRUZ CRUZ	LIDIA LUCIA	C.I.	4293419	Esc. Central Pillapi	3
15542	CRUZ CRUZ	MACEDONIA	C.I.	6731387	U.E. EspaÃ±a	12
15543	CRUZ CUBA	NATIVIDAD	C.I.	8733965	Esc. Batallon Colorados	1
15544	CRUZ ESCALANTE	DANIEL	C.I.	6014413	Unidad Educativa Chivisivi	1
15545	CRUZ ESCOBAR	MERY	C.I.	6913635	Esc. Viliroco	7
15546	CRUZ ESPEJO	DELIA	C.I.	6867739	U.E. Alfredo Vargas B	8
15547	CRUZ ESPINOZA	EVER	C.I.	13087296	U.E. Franz Tamayo	5
15548	CRUZ ESPINOZA	RUBEN	C.I.	6147476	U.E. Achumani	14
15549	CRUZ ESTACA	WILY	C.I.	4958041	U.E. San Antonio	2
15550	CRUZ ESTRADA	INES GLADYS	C.I.	6075740	U.E. Rotary Chuquiago Marca	13
15551	CRUZ FERNANDEZ	VERONICA PATRICIA	C.I.	4880122	Esc. Ismael Montes	2
15552	CRUZ FIGUEREDO	NATALY DANIELA	C.I.	6993055	U.E. Héroes del Pacifico	6
15553	CRUZ FLORES	EVER	C.I.	9257726	U.E. Noruega	10
15554	CRUZ FLORES	GRICEL YOVANA	C.I.	8467891	U.E. Franco Boliviano	11
15555	CRUZ FLORES	JAVIER	C.I.	6028610	U.E. 25 de Julio Senkata A	13
15556	CRUZ FLORES	JOEL IVAN	C.I.	12800615	U.E. Bolivia	7
15557	CRUZ FLORES	JULIAN	C.I.	8356783	Esc. Central Pillapi	3
15558	CRUZ FLORES	LIDIA	C.I.	4833753	U.E. Las Delicias A	6
15559	CRUZ FLORES	LUIS	C.I.	9209185	Col. Nemesio Aliaga Benavente	1
15560	CRUZ FLORES	MANUEL MARCOS	C.I.	6094914	U. E. Raúl Salmon De La Barra	5
15561	CRUZ FLORES	YHOEL ALEJANDRO	C.I.	10021525	U.E. Republica de Francia	10
15562	CRUZ FRANCIA	YOVANA MILENA	C.I.	6998949	U.E. La Lloja	1
15563	CRUZ GARCIA	LIDIA RUTH	C.I.	13118958	U.E. San Luis	9
15564	CRUZ GONZALES	DANIELA IRENE	C.I.	9994663	U.E. Rvdo. Padre Walter Strub A	7
15565	CRUZ GONZALES	DAVID DANIEL	C.I.	6148974	Esc. Unid Edu. Palos Blancos	7
15566	CRUZ GUARACHI	CELIA	C.I.	9221366	U.E. Primavera B	3
15567	CRUZ GUTIERREZ	GIOVANNA	C.I.	4316850	U. E. Eloy Ã©lvarez Plata	2
15568	CRUZ HINOJOSA	EUGENIA	C.I.	6030502	U. E. Fernando Nogales Castro Fe y Alegría	8
15569	CRUZ HUAMPO	EFRAIN	C.I.	6054886	U. E. Franz Tamayo de Río Seco A	14
15570	CRUZ HUANCA	ALEJANDRO	C.I.	13828497	Escuela Eliodoro Camacho	2
15571	CRUZ HUANCA	DELIA	C.I.	13310434	Esc. Central Choritotora	1
15572	CRUZ HUANCA	JUAN CARLOS	C.I.	4748420	U.E. Luis Espinal Camps Nro 1	9
15573	CRUZ HUANCA	REYNALDO	C.I.	4362609	U.E. Santos Marca Thola	1
15574	CRUZ HUANCA	VIDAL	C.I.	9235459	Esc. Central Choritotora	1
15575	CRUZ HUAYNOCA	GLADYS	C.I.	9967835	U.E. Bolivia Mar B	7
15576	CRUZ HUAYTA	LAZARO FLAVIO	C.I.	4333922	U. E. Fabril 18 de Mayo	4
15577	CRUZ HUMEREZ	ZULEINA WARA	C.I.	13679850	U.E. Gral. Jose Manuel Pando	3
15578	CRUZ HUMIRI	DAIN MILTON	C.I.	12545256	U.E. Bicentenario La Paz	3
15579	CRUZ INCA	BRAYAN EDIL	C.I.	8444813	U.E. República Dominicana	8
15580	CRUZ INCA	MARIUGENIA	C.I.	4961579	U.E. Puerto del Rosario	12
15581	CRUZ INCA	NANCY	C.I.	12455477	U.E. Puerto del Rosario	12
15582	CRUZ KORA	ANA BEATRIZ	C.I.	9209671-1S	U.E. Puerto Mejillones Ciudad Satelite	11
15583	CRUZ KUNO	GINA LEONOR	C.I.	8348833	U.E. Vicente Tejada	7
15584	CRUZ LARIJO	ALEJANDRO GARY	C.I.	13150735	U.E. Martin Cardenas Hermosa C	17
15585	CRUZ LARIJO	HENRY RODRIGO	C.I.	13276646	U.E. Martin Cardenas Hermosa C	17
15586	CRUZ LARUTA	FREDDY	C.I.	6028859	U.E. Martin Cardenas Hermosa C	17
15587	CRUZ LAURA	BRAYAN ANGEL	C.I.	13314578	U.E. Carlos Palenque Aviles Dolores F	5
15588	CRUZ LAURA	VICTOR	C.I.	5980061	Colegio 2 de Agosto	1
15589	CRUZ LEAÑO	CARLA DANIELA	C.I.	5132430	E.S.F.M.E.F.D. Antonio José de Sucre	2
15590	CRUZ LEON	SIMONA	C.I.	6036911	U.E. Illimani	14
15591	CRUZ LIMA	JHOSTIN LIU	C.I.	14476040	U. E. Abraham Lincoln	5
15592	CRUZ LIMACHI	CATALINA	C.I.	9137716	U.E. Mariscal de Ayacucho	2
15593	CRUZ LIMACHI	ENOC SANDRO	C.I.	16259216	U.E. Nueva Tilata	4
15594	CRUZ LIMACHI	EVA DANIELA	C.I.	14961352	Escuela CotaÃ±a	2
15595	CRUZ LIMACHI	JUAN CARLOS	C.I.	6053769	U.E. Rotary Chuquiago Marca	13
15596	CRUZ LIMARI	SANTOS	C.I.	6004201	U.E. Union Europea A	14
15597	CRUZ LLANCO	ANA MARINA	C.I.	10081811	U.E. Nueva Tilata	4
15598	CRUZ LLANCO	BENITO	C.I.	7091788	U.E. Gran Poder B	6
15599	CRUZ LLANOS	JUANA BETTY	C.I.	4790806	U.E. Rvdo. Padre Walter Strub A	7
15600	CRUZ LLIFUTA	RUBEN DARIO	C.I.	4789417	U.E. Rose Marie Galindo de Barrientos	14
15601	CRUZ LOA	MONICA	C.I.	8281367	U.E. Mcal. José Ballivián D	8
15602	CRUZ LOPEZ	EUGENIA	C.I.	4990171	U. E. Luis Espinal de Collpani	11
15603	CRUZ LOZA	ELIAS	C.I.	8402920	Colegio Jose Ballivian	3
15604	CRUZ LUNA	MARIA DEL CARMEN	C.I.	4935716	U.E. Chasquipampa A	12
15605	CRUZ LUNA	WARA NAYELI	C.I.	12958336	U.E. San José Fe y Alegría	15
15606	CRUZ MACHACA	IVAN	C.I.	14557254	U. E. República Popular de China	12
15607	CRUZ MACHICADO	WILSON DAVID	C.I.	6164506	U.E. Brig. My. Remberto Tapia	6
15608	CRUZ MALDONADO	DIONEL	C.I.	4299670	Colegio Heroes Del Pacifico	1
15609	CRUZ MAMANI	ALFREDO JOSE	C.I.	10900447	U.E. Adrián Castillo Nava B	13
15610	CRUZ MAMANI	ALVARO	C.I.	8318810	Unidad Educativa Franz Tamayo	1
15611	CRUZ MAMANI	CINTHIA LIZETH	C.I.	6939150	Colegio Republica Venezuela	1
15612	CRUZ MAMANI	CONCHA CONSUELO	C.I.	4834293	U.E. Adolfo Costa Du Rels	11
15613	CRUZ MAMANI	ERNESTO	C.I.	7064582	Col. Batallon Colorados	5
15614	CRUZ MAMANI	GABRIELA	C.I.	15718655	U.E. Fuerza Aerea Argentina	3
15615	CRUZ MAMANI	GRACIELA	C.I.	5471385	Casa de Gobierno	2
15616	CRUZ MAMANI	ISRAEL	C.I.	12541350	U.E. Topater	9
15617	CRUZ MAMANI	JAVIER	C.I.	6049561	U.E. Topater	9
15618	CRUZ MAMANI	JUAN GENARO	C.I.	8421943	U.E. José Santos Vargas I	7
15619	CRUZ MAMANI	JUAN JESUS	C.I.	13846389	U.E. La Merced B	11
15620	CRUZ MAMANI	JUANA	C.I.	5481677	U.E. Elizardo Perez	9
15621	CRUZ MAMANI	LOURDES JHAQUELIN	C.I.	6826454	U.E. República de Japón	5
15622	CRUZ MAMANI	LUIS FERNANDO	C.I.	7001345	U.E. Rafael Mendoza Castellón B	9
15623	CRUZ MAMANI	LUISA	C.I.	6772589	Esc. San Juanito	1
15624	CRUZ MAMANI	MARIA EUGENIA	C.I.	6060116	U.E. Juan José Torrez Gonzales B	8
15625	CRUZ MAMANI	MARIA MAGDALENA	C.I.	9955343	Esc. Centro Tilata	16
15626	CRUZ MAMANI	MARINA	C.I.	7027337	U.E. Cap. Luis Rivero Sanchez	7
15627	CRUZ MAMANI	NINFA MARITZA	C.I.	6751632	U.E. Juan Ramos de Tajma	2
15628	CRUZ MAMANI	NOLIA	C.I.	13449704	U. E. San Roque	18
15629	CRUZ MAMANI	PABLO	C.I.	4800032	U. E. San Roque	18
15630	CRUZ MAMANI	RAQUEL MARIELA	C.I.	14619649	U.E. 27 de Mayo A	12
15631	CRUZ MAMANI	RUBEN	C.I.	9176976	U.E. Villa Tunari	15
15632	CRUZ MAMANI	SILVESTRE MANUEL	C.I.	4372286	U.E. EspaÃ±a	12
15633	CRUZ MAMANI	SONIA	C.I.	8468951	Unidad Educativa Sapahaqui	3
15634	CRUZ MAMANI	VLADIMIR WILDER	C.I.	13349043	U.E. Hugo Chavez Frías	4
15635	CRUZ MAMANI	WILMA TABEL	C.I.	4827366	U.E. Luis Espinal Camps Nro 1	9
15636	CRUZ MAMANI	XIMENA MARIBEL	C.I.	6908329	U.E. EspaÃ±a	12
15637	CRUZ MARCA	BASILIA	C.I.	9085126	U. E. Simon Bolivar	1
15638	CRUZ MARCA	EFRAIN	C.I.	9885195	Nucleo Escolar Pairumani Grande	1
15639	CRUZ MARCA	HERNAN	C.I.	8381297	U.E. Union Europea A	14
15640	CRUZ MARCA	RODRIGO	C.I.	6906686	Plaza 25 de Julio	1
15641	CRUZ MASSI	FACUNDO	C.I.	6060997	U.E. 23 de Marzo B	15
15642	CRUZ MAYTA	EYNER	C.I.	9180246	U.E. Bolivia	7
15643	CRUZ MEDINA	FRANZ	C.I.	8417853	U.E. Agustín Aspiazu	5
15644	CRUZ MEJIA	VICTORIA	C.I.	12990216	Esc. Franz Tamayo	2
15645	CRUZ MENA	YOHUANA	C.I.	6767639	U. E. Antonio Diaz Villamil	4
15646	CRUZ MENDOZA	CLAUDIA MILENCA	C.I.	10010422	U. E. San Antonio	2
15647	CRUZ MENDOZA	DAVID	C.I.	13597690	Esc. Achica Arriba	2
15648	CRUZ MENDOZA	ESPERANZA MARTINA	C.I.	6781539	U.E. Domingo Savio A	4
15649	CRUZ MENDOZA	FLOR NAYELI	C.I.	7098074	U.E. Elizardo Perez	9
15650	CRUZ MENDOZA	FRANCISCA ADELAIDA	C.I.	7086660	Casa de Gobierno	1
15651	CRUZ MENDOZA	JENNY FRANCISCA	C.I.	13021806	U. E. Pedro Domingo Murillo	6
15652	CRUZ MENDOZA	JHOMAR ALBERTO	C.I.	9989753	U.E. Daniel Sanchez Bustamante II	11
15653	CRUZ MERLO	CARLOS SOGEL	C.I.	12829512	U.E. Rose Marie Galindo de Barrientos	14
15654	CRUZ MIRANDA	LUCILA	C.I.	7007312	U.E. San Juan	6
15655	CRUZ MIRANDA	VANIA DORA	C.I.	8312769	U.E. 25 de Julio Senkata A	13
15656	CRUZ MOLLINEDO	EVELYN MILENA	C.I.	13843910	U. E. Club de Leones Nro. 2	10
15657	CRUZ MORALES	CRISTIAN MARCELO	C.I.	6168040	U. E. Club de Leones Nro. 2	10
15658	CRUZ MOY	DAYNE ARIANA	C.I.	13754692	U.E. Gregorio Reynolds	6
15659	CRUZ MUJICA	EDWIN	C.I.	6159854	Esc. Central Pillapi	3
15660	CRUZ MUÑOZ	JUDITH REINA	C.I.	8347088	U.E. Libertad en las Américas	12
15661	CRUZ NINA	ABIGAIL	C.I.	12543848	U.E. Técnico Humanístico Pasto Pata	2
15662	CRUZ NINA	ANA MARIA	C.I.	8318988	U.E. Pedro Poveda A	5
15663	CRUZ NINA	BETZABE BELINDA	C.I.	7284709	U.E. Mariscal De Zepita	3
15664	CRUZ NINA	DAMARIZ BELEN	C.I.	13244063	U.E. Topater	6
15665	CRUZ NINA	DELIA	C.I.	6806125	U.E. Tejada Triangular	5
15666	CRUZ NINA	ERIKA YOSELIN	C.I.	6095000	U.E. Elizardo Perez	9
15667	CRUZ NINA	VICTOR HUGO	C.I.	8382314	Esc. Taraco	3
15668	CRUZ ORDOÑEZ	BISMARCK SAMUEL	C.I.	6766731	Instituto Tecnológico Ayacucho	12
15669	CRUZ PACHECO	JHULIZA	C.I.	12700372	U.E. Rafael Pabón	9
15670	CRUZ PACO	ARACELIA	C.I.	3357450	Sede Social Quispillamayu	1
15671	CRUZ PACO	MARUJA	C.I.	9141197	Escuela Eduardo Avaroa	1
15672	CRUZ PACO	MIRIAM	C.I.	9142436	U.E. San Antonio	2
15673	CRUZ PACO	NORAH	C.I.	10036312	U.E. San Antonio	2
15674	CRUZ PACO	WILLIAMS	C.I.	7009807	U.E. Santa Maria de Los Ã¡ngeles	11
15675	CRUZ PALLI	LEIDI MARIA	C.I.	14200904	Esc. Secc. de Poroma	1
15676	CRUZ PANTOJA	GROVER MARTIN	C.I.	7091698	U.E. 27 de Mayo A	12
15677	CRUZ PAREDES	APOLINAR	C.I.	8289396-1I	U.E. Sagrado Corazón de Jesús	9
15678	CRUZ PAREDES	MARITZA	C.I.	6078968	U. E. 16 de Febrero A	13
15679	CRUZ PAREDEZ	JULIAN	C.I.	6007686	U. E. Los Pinos	7
15680	CRUZ PAUCARA	DELIA	C.I.	6890955	U. E. Brasil	9
15681	CRUZ PAYE	JUAN FELIPE	C.I.	6835695	U.E. Puerto Mejillones Ciudad Satelite	11
15682	CRUZ PEREZ	ROSEMARY JACQUELIN	C.I.	4251562	Esc. Centro Tilata	16
15683	CRUZ PEREZ	YULISA	C.I.	13732984	U.E. Católico Mercedes B	6
15684	CRUZ PIZA	DANIEL	C.I.	9922136	Unidad Educativa Sucanavi	1
15685	CRUZ PIZA	FIDELIA	C.I.	9922135	Unidad Educativa Sucanavi	1
15686	CRUZ POMA	ANGELICA	C.I.	6037756	U.E. Gran Poder B	6
15687	CRUZ POMA	RICHARD	C.I.	6135496	U.E. Ecológico Los Pinos B	11
15688	CRUZ POMA	URIEL	C.I.	9137258	U. E. República Popular de China	12
15689	CRUZ QUENTA	EDGAR GONZALO	C.I.	8328013	Esc. Centro Tilata	16
15690	CRUZ QUENTA	ESPERANZA ADRIANA	C.I.	4807985	U. E. Franz Tamayo Nro. 3	8
15691	CRUZ QUINO	GERMAN JESUS	C.I.	3475333	U.E. Eduardo Abaroa III	7
15692	CRUZ QUINO	NADIM ELIZARDO	C.I.	14649545	Col. Jhon F. Keneddy	10
15693	CRUZ QUINO	RAINER HERALDO	C.I.	11544187	U. E. Juan Carlos Flores Bedregal	13
15694	CRUZ QUIÑAJO	DANIEL	C.I.	11107144	U.E. Juan José Torrez Gonzales B	8
15695	CRUZ QUIÑONES	ROOTNY	C.I.	3116635	U.E. Dora Schmidt A	6
15696	CRUZ QUISBERT	ADRIANA KAREN	C.I.	8372687	U.E. 1ro de Mayo	12
15697	CRUZ QUISBERT	SAMUEL ERIC	C.I.	9884611	U.E. Nazario Pardo Valle	3
15698	CRUZ QUISPE	AGUSTIN	C.I.	6040560	U. E. Pedro Domingo Murillo	6
15699	CRUZ QUISPE	ALBERTO MAGNO	C.I.	5989628	Colegio Nacional Arturo Posnanski	6
15700	CRUZ QUISPE	ANTONIA	C.I.	6824178	Col. Los Andes	1
15701	CRUZ QUISPE	ARACELY DAYLIN	C.I.	11080881	U.E. Noruega	10
15702	CRUZ QUISPE	CELIA	C.I.	4749386	Unidad Educativa San Marcos	3
15703	CRUZ QUISPE	CELIA	C.I.	3424055	Colegio Nacional Arturo Posnanski	6
15704	CRUZ QUISPE	DIONICIA	C.I.	6122764	U.E. José Santos Vargas I	7
15705	CRUZ QUISPE	DORIS LINETH	C.I.	8483580	U.E. Santa Rosa La Florida A	5
15706	CRUZ QUISPE	EDGAR	C.I.	10029619	U.E. 23 de Marzo B	15
15707	CRUZ QUISPE	ELVIS DIEGO	C.I.	9073568	U.E. Simón Rodriguez CarreÃ±o	7
15708	CRUZ QUISPE	FANNY	C.I.	9152496	Esc. Seccional V. Jachatira	1
15709	CRUZ QUISPE	GERMAN	C.I.	4809782	U.E. San José Fe y Alegría	15
15710	CRUZ QUISPE	GRACIA DEL ALBA	C.I.	8480343	U.E. El Pedregal	3
15711	CRUZ QUISPE	JESUS MAURICIO	C.I.	9153031	U.E. Luis Espinal Camps Nro 1	9
15712	CRUZ QUISPE	JHESIKA MAGDALENA	C.I.	7084619	U.E. Republica De Italia	5
15713	CRUZ QUISPE	JHONATAN AMERICO	C.I.	7096784	U. E. Oscar Alfaro B	7
15714	CRUZ QUISPE	LEIDY	C.I.	9887412	Col. Juan XXIII	4
15715	CRUZ QUISPE	LIDIA	C.I.	8352129	U.E. Illimani	10
15716	CRUZ QUISPE	LOURDES	C.I.	9929283	U.E. 18 de Diciembre B	6
15717	CRUZ QUISPE	LUCY	C.I.	4315259	U.E. Calama	12
15718	CRUZ QUISPE	LUIS FERNANDO	C.I.	9087060	U.E. NiÃ±o Jesús Ciudad Del NiÃ±o	4
15719	CRUZ QUISPE	MARIA	C.I.	5951065	U.E. Natalia Palacios	4
15720	CRUZ QUISPE	MARLENE	C.I.	4895255	U.E. Marcelo Quiroga Santa Cruz	8
15721	CRUZ QUISPE	MELANY LUZ	C.I.	6844487	U. E. Luis Alberto Pabon B	2
15722	CRUZ QUISPE	MIGUEL ANGEL	C.I.	6783980	U.E. Santa Rosa De Lima B	7
15723	CRUZ QUISPE	MIRIAM	C.I.	10945727	Colegio Ballivian	13
15724	CRUZ QUISPE	NOYLI	C.I.	10064814	U.E. La Merced B	11
15725	CRUZ QUISPE	OSCAR	C.I.	5960563	U. E. Americana	2
15726	CRUZ QUISPE	REGINA	C.I.	6823531	Unidad Educativa San Marcos	3
15727	CRUZ QUISPE	ROSMERY	C.I.	7304403	Colegio Simon Bolivar	1
15728	CRUZ QUISPE	SOFIA LIDIA	C.I.	4850170	U. E. 16 de Febrero A	14
15729	CRUZ QUISPE	TERESA	C.I.	8356709	Escuela Catavi	1
15730	CRUZ QUISPE	WILLSON	C.I.	10906352	U. E. Gil Tapia Rada	8
15731	CRUZ QUISPE	WILMER	C.I.	8402978	U.E. Los Andes

No.	Apellidos	Nombres	Tipo Doc.	Doc. Identidad	Recinto	Mesa
15752	CRUZ SILVESTRE	AZENETH KATHERIN	C.I.	13439159	U. E. Cnl. Max Toledo	9
15753	CRUZ SILVESTRE	NELSON	C.I.	6106303	U.E. Pablo Zarate Villca	3
15754	CRUZ SILVESTRE	ROBERTA	C.I.	7348810	Unidad Educativa Conani	3
15755	CRUZ SIRPA	FELIX	C.I.	3477250	Escuela Tirata	1
15756	CRUZ SIRPA	PILAR	C.I.	4890748	U.E. 3 de Mayo B	11
15757	CRUZ SURCO	JHOSELYN ELY	C.I.	10033114	U.E. Villa Alemania	5
15758	CRUZ SUXO	JORGE	C.I.	7067516	U.E. Gran Poder B	6
15759	CRUZ TARQUI	HECTOR	C.I.	6994999	U.E. 6 de Junio	8
15760	CRUZ TARQUI	RICHARD	C.I.	15454043	U. E. Franz Tamayo de Río Seco A	14
15761	CRUZ TICONA	GUIDO HERNAN	C.I.	6908779	Escuela de San Andres De Machaca	1
15762	CRUZ TICONA	HERNAN	C.I.	6764893	U.E. Felix Reyes Ortiz	2
15763	CRUZ TICONA	LUIS ANDRES	C.I.	12363723	U.E. José Antonio Paredes Candia	19
15764	CRUZ TINTAYA	RAUL HUMBERTO	C.I.	5982777	U.E. 6 de Junio	8
15765	CRUZ TITERICO	LUISA	C.I.	5479075	U.E. Mcal. Antonio Jose de Sucre	11
15766	CRUZ TITIRICO	JUAN DAMASO	C.I.	6005781	U. E. Bautista Saavedra	22
15767	CRUZ TONCONI	VILMER IVAN	C.I.	12797516	U.E. Santiago I	6
15768	CRUZ TORREZ	RODRIGO ALVIN	C.I.	9092250	U.E. Genoveva Ríos	7
15769	CRUZ TUCO	ROSSIO VANESSA	C.I.	12449937	U.E. Néstor Paz Zamora	11
15770	CRUZ TURCO	JHONNY JHONATTAN	C.I.	9915526	U.E. Republica de Francia	11
15771	CRUZ TURCO	WILSON ESTEBAN	C.I.	9913671	U.E. Puerto del Rosario	12
15772	CRUZ TURPO	ANAHI ROCIO	C.I.	13056914	U. E. Marien Garten A	8
15773	CRUZ TUSCO	IVAN	C.I.	8398021	Colegio Luis Espinal	1
15774	CRUZ TUSCO	WILSON	C.I.	8287511	U.E. Chasquipampa A	12
15775	CRUZ ULO	ROSARIO	C.I.	7093989	U.E. 25 de Julio Senkata A	14
15776	CRUZ UTURUNCO	NESTOR DAVID	C.I.	6128340	U.E. Víctor Paz Estensoro	6
15777	CRUZ VALENCIA	KATHERIN	C.I.	7023542	U.E. Huayna Potosí	12
15778	CRUZ VANI	JHESMIN	C.I.	11085346	U.E. Asociada Villa Barrientos	3
15779	CRUZ VARGAS	SAUL ESTEBAN	C.I.	6222052	U.E. Miguel de Cervantes Saavedra	4
15780	CRUZ VARGAS	SONIA	C.I.	7025844	U.E. 12 de Octubre	7
15781	CRUZ VARGAS	VICTOR IVAN	C.I.	7071042	U.E. Juvenal Mariaca B	10
15782	CRUZ VASQUEZ	DANIEL	C.I.	13117453	Esc. Vicenta Juariste Eguino	3
15783	CRUZ VEGA	IVAN BENJO	C.I.	6725862	U.E. Cristo Rey	7
15784	CRUZ VELA	PEDRO	C.I.	5846920	Esc. Teodomiro Urquiola	4
15785	CRUZ VELA	SAMUEL ERNESTO	C.I.	9643950	Escuela Jose Manuel Pando	5
15786	CRUZ VELIZ	HELEN LIZ	C.I.	9879226	U.E. Amerinst	9
15787	CRUZ VENTURA	DORA	C.I.	4964220	U.E. 27 de Mayo A	12
15788	CRUZ VILLARROEL	DAVID EDUARDO	C.I.	7400692	Sindicato Mixto de Transporte Litoral	4
15789	CRUZ VILLAVICENCIO	MARIA	C.I.	3394931	U.E. Daniel Sanchez Bustamante II	11
15790	CRUZ VILLCA	DIANA	C.I.	13182975	U.E. Huayna Potosí	12
15791	CRUZ VILLEGAS	JESUS ISRAEL	C.I.	9108697	U.E. Eduardo Abaroa III	8
15792	CRUZ VIZA	IVAN ARIEL	C.I.	6783528	U.E. Elizardo Perez	9
15793	CRUZ YANA	ALISON BELEN	C.I.	9891165	U.E. Topater	6
15794	CRUZ YUJRA	GISELA	C.I.	6835578	U.E. Gral. José de San Martin	9
15795	CRUZ ZACARIAS	MAXIMA	C.I.	6009357	U.E. Gran BretaÃ±a	10
15796	CRUZ ZANGA	RUDDY	C.I.	8395087	U.E. Villa Exaltación	1
15797	CRUZ ZANGA	VANESA	C.I.	14403432	Esc. Unid Edu. Palos Blancos	7
15798	CRUZ ZEGARRA	ZULMA	C.I.	8341919	Colegio Hernando Siles	2
15799	CUADIAY MENDOZA	DEYMAR	C.I.	7599336	Esc. German Busch	4
15800	CUAJERA BARROZ	DANIEL MOISES	C.I.	8382036	U.E. Eduardo Abaroa III	8
15801	CUAJERA GALVEZ	SORAYA SARITA	C.I.	9108221	U.E. Carura B	1
15802	CUAJERA GOMEZ	RODRIGO LUIS	C.I.	12859941	U. E. Santa Rosa	3
15803	CUANI RIVERO	YULENIA	C.I.	16508738	Escuela Jose Manuel Pando	5
15804	CUAPO ILIMURI	ADALID JUSTINIANO	C.I.	15509995	U.E. Sarayoj	1
15805	CUAPO SALINAS	KATERIN ANA	C.I.	6864437	U.E. Agustín Aspiazu	5
15806	CUAQUIRA ALIAGA	BORIS	C.I.	6080906	U. E. Sergio Suarez Figueroa	11
15807	CUAQUIRA ALIAGA	RODOLFO	C.I.	6803265	U.E. Huancane	3
15808	CUAQUIRA CALLE	MELANY SHALON	C.I.	8364632	U.E. Sagrado Corazón de Jesús	9
15809	CUAQUIRA CONDORI	MIGUEL ANGEL	C.I.	9227438	U.E. Rafael Mendoza Castellón B	9
15810	CUAQUIRA ESPINOZA	WILY	C.I.	6829830	U.E. Miguel Mercado Encinas	7
15811	CUAQUIRA HILARI	MONICA	C.I.	10065667	U. E. Villa Adela Yunguyo	7
15812	CUAQUIRA HUASCO	MIGUEL ALEJANDRO	C.I.	9924508	U. E. Nicolás Fernandez Naranjo	12
15813	CUAQUIRA OLORI	JACOBO	C.I.	6879478	U.E. Palmar Suapi	1
15814	CUAQUIRA PLATA	MARTIN ANTHONY	C.I.	9899583	U.E. Caracas A	4
15815	CUAQUIRA QUISPE	MARIA JULIA	C.I.	12700263	U.E. 25 de Julio Senkata A	14
15816	CUAQUIRA ZUASO	TERESA	C.I.	6195270	U.E. San Pedro	5
15817	CUARETE HUAQUI	MARGARITA	C.I.	13255354	Unidad Educativa Apacheta	1
15818	CUARETE MAMANI	MARTINA	C.I.	6819212	U.E. Jotahoco	1
15819	CUARETE YANAHUAYA	EUSEBIO	C.I.	6898666	Unidad Educativa Apacheta	1
15820	CUARETI CORNEJO	PAULA ADRIANA	C.I.	8309119	U.E. Libertad en las Américas	12
15821	CUARETI MAMANI	ALEJANDRA	C.I.	12699673	U.E. Ernesto Che Guevara	12
15822	CUARITA CHOQUE	ALISON VANESA	C.I.	6111069	U.E. Ignacio Calderón Fe y Alegría I	7
15823	CUARITA HUANCA	DANIELA ALEJANDRA	C.I.	10915863	U.E. Cristo Rey Nro. 1	1
15824	CUARITA SURCO	LIMBERT	C.I.	9073522	Colegio Gral. Armando Escobar Uria	1
15825	CUARITE ACARAPI	GIOVANNA DANIELA	C.I.	6171963	U.E. Elodia de Lijeron	3
15826	CUARITE ALANOCA	ALBERTO LEUCADIO	C.I.	2710554	U. E. Club de Leones Nro. 2	10
15827	CUARITE HUAYLLUCO	GABI	C.I.	12731727	Unidad Educativa Siguani Grande	2
15828	CUARITE LLAMACA	MARIA BETZA	C.I.	6761396	U.E. San Antonio Fe y Alegría	6
15829	CUARITE QUEA	INES FERNANDA	C.I.	6056319	U.E. Gran BretaÃ±a	10
15830	CUARITE TICONA	FELIZA	C.I.	7052249	U.E. José Antonio Paredes Candia	19
15831	CUARITE YUJRA	ELISA	C.I.	8387476	U.E. Gral. Ramon Gonzales	1
15832	CUATA LERO	DANIEL	C.I.	15085594	U.E. Torewa	1
15833	CUATA VIE	LUIS	C.I.	10803675	Esc. German Busch	4
15834	CUATA VILLANUEVA	EVELIN	C.I.	14145964	Unidad Educativa Candelaria	1
15835	CUBA	ALEJANDRO	C.I.	4841428	U.E. Sagrado Corazón de Jesús	9
15836	CUBA	CLAUDIO	C.I.	9152677	U.E. San Martín de Porres	13
15837	CUBA APAZA	ADRIANA CAROLAIN	C.I.	6746347	U.E. Libertad Nro 1	6
15838	CUBA BLANCO	MARTHA PELAGIA	C.I.	4314929	U.E. Saint Peter's	2
15839	CUBA BUSTILLOS	BORIS ANDRES	C.I.	10912365	U.E. Amerinst	9
15840	CUBA CALDERON	MARIA JOSE	C.I.	8343754	Escuela Superior de Formación de Maestros Simón Bolivar	4
15841	CUBA CALLE	ROMMEL DANIEL	C.I.	6959369	Escuela Industrial Superior Pedro Domingo Murillo	6
15842	CUBA CASILLO	DOLORES WENDY	C.I.	6844217	U.E. Amor de Dios	1
15843	CUBA CASTRO	EDELMIRA	C.I.	7282941	U.E. Mariscal De Zepita	4
15844	CUBA CHAMBI	NILDA ALDANA	C.I.	17314666	U.E. Cristal A	7
15845	CUBA CHARCA	MIGUELINA	C.I.	4043589	Unidad Educativa Siguas	1
15846	CUBA CHIPANA	SANTIAGO	C.I.	8373083	Unidad Educativa Lluto	1
15847	CUBA COPA	VICTORIA	C.I.	10087707	U.E. San Martín de Porres	13
15848	CUBA DIAZ	WILFREDO	C.I.	12807041	U. E. Cajuata	3
15849	CUBA FLORES	ROSALIA	C.I.	9179730	Esc. Yanamayu	1
15850	CUBA FLORES	WILMER	C.I.	12605342	Esc. Yanamayu	1
15851	CUBA GUAYGUA	MARHY ESTHER	C.I.	13394109	U. E. República de China	5
15852	CUBA HUANCA	VERONICA	C.I.	6056443	U. E. 6 de Junio de Cosmos 79	10
15853	CUBA HUARACHI	RUTH NORCA	C.I.	8461349	U.E. Sagrada Familia	3
15854	CUBA LLUSCO	DANIEL	C.I.	11097965	U. E. 16 de Febrero A	14
15855	CUBA LOPEZ	ESTANISLAO	C.I.	12513036	Colegio Simon Bolivar	1
15856	CUBA MAMANI	ANABEL	C.I.	12644595	U.E. Mariscal De Zepita	4
15857	CUBA OROZCO	VEYMAR PEDRO	C.I.	4832295	U.E. Amor de Dios	5
15858	CUBA PARDO	CARLOS HENRY	C.I.	4982424	U.E. Puerto del Rosario	12
15859	CUBA PAUCARA	RAUL	C.I.	3486716	U.E. San Ignacio	6
15860	CUBA PAXI	CANDY	C.I.	6861074	Esc. Teodomiro Urquiola	4
15861	CUBA QUENTA	MARIBEL	C.I.	9095198	Esc. Simon Bolivar	2
15862	CUBA QUISPE	ALISSON NICOLE	C.I.	14976725	U.E. Irene Nava de Castillo B	12
15863	CUBA QUISPE	NOEMI	C.I.	8408080	Esc. Roberto Pabon	10
15864	CUBA RADA	DIEGO RAFAEL	C.I.	9172603	U.E. Chasquipampa A	12
15865	CUBA RAMIREZ	RODRIGO FERNANDO	C.I.	9991072	U.E. Holanda	18
15866	CUBA ROCHA	BEATRIZ	C.I.	7330237	U.E. Mariscal De Zepita	4
15867	CUBA RODRIGUEZ	MARIA ANA	C.I.	8373870	U.E. Sagrada Familia	3
15868	CUBA SAICO	EVA HERMINIA	C.I.	5986147	U.E. Achumani	14
15869	CUBA SALINAS	ARIEL	C.I.	7454864	Ladislao Cabrera	5
15870	CUBA TELLEZ	JESUA ALEJANDRO	C.I.	10927874	U.E. Maria Auxiliadora I	4
15871	CUBA TORREZ	BERTHA	C.I.	13436519	U.E. 23 de Marzo B	15
15872	CUBA VADILLO	JENNY	C.I.	8439648	Esc. Roberto Pabon	10
15873	CUBO AQQUEPUCHO	KAREN LUCIA	C.I.	8063687	U.E. Horizontes A	5
15874	CUBO CHAMBI	SILVIA JANETH	C.I.	6966434	U. E. Ave María Fundación Manos Abiertas Virgen de la Natividad	12
15875	CUBO VALENCIA	ZAIDA FERNANDA	C.I.	14532379	U.E. Soto Pata	1
15876	CUCHALLO ROSALES	ADRIAN IGNACIO	C.I.	9931106	U.E. Puerto Mejillones Ciudad Satelite	11
15877	CUCHALLO VALDEZ	JUAN JOSE	C.I.	6838289	U. E. Ecológico 25 de Julio A	8
15878	CUCHO	MARTHA	C.I.	5982193	Esc. Thola Collo	1
15879	CUCHO CASTRO	FAUSTO	C.I.	6173643	Esc. Tupac Katari	1
15880	CUCHO MITMA	JUANA	C.I.	10501528	U. E. 6 de Junio de Cosmos 79	10
15881	CUCHO URURI	WILMA	C.I.	9062648	U.E. Parachi	1
15882	CUCHURME MAMANI	CARMEN	C.I.	3401852	U.E. Juvenal Mariaca B	11
15883	CUCHURME VELARDE	ENRIQUE	C.I.	6721666	U.E. Vicente Tejada	7
15884	CUCHUTA LIMACHI	WILLY	C.I.	6723895	U.E. 3 de Mayo B	11
15885	CUCHUTA LOZA	RONAL JHONATAN	C.I.	12702170	U.E. Bolívar Municipal	5
15886	CUELA CONDORI	JHOEL IGNACIO	C.I.	13119494	U. E. Abraham Reyes Fe y Alegría	4
15887	CUELA RAMOS	ELISA CONSURIA	C.I.	4378606	U.E. Adrián Castillo Nava B	13
15888	CUELLAR	MILENKA MARGARETT	C.I.	9871297	(Cárcel) Centro de Orientación Femenina Obrajes	1
15889	CUELLAR ALACOMA	VANIA MALENA	C.I.	13760771	U.E. Holanda	18
15890	CUELLAR APAZA	FIDEL ALEJANDRO	C.I.	11099275	Esc. Unid Edu. Palos Blancos	7
15891	CUELLAR AYALA	FREDDY	C.I.	4191115	U.E. San Francisco de la Tercera Orden	2
15892	CUELLAR BRIDIKHINA	VALERIA	C.I.	4815145	U.E. Rvdo. Padre Walter Strub A	8
15893	CUELLAR CABALLERO	FABIAN	C.I.	3477484	U. E. Ave María Fundación Manos Abiertas Virgen de la Natividad	12
15894	CUELLAR CALLI	NILDA	C.I.	13216202	U.E. Topater	9
15895	CUELLAR CANAZA	MARIBEL	C.I.	9133092	Instituto Americano	2
15896	CUELLAR CHURA	YESSELY INGRID	C.I.	7059118	U.E. Union Europea A	14
15897	CUELLAR CRUZ	MARIA ASALIA	C.I.	10808251	U.E. Tumupasa B	2
15898	CUELLAR CUELLAR	ESTELA	C.I.	7021417	U.E. Tarapaca	7
15899	CUELLAR ESCARZA	RAIMUNDO	C.I.	13566532	Unidad Educativa Hurnuni	1
15900	CUELLAR ESPINOZA	LINETH ELBA	C.I.	8278331	U. E. Carlos Salinas Aramayo	2
15901	CUELLAR ESPINOZA	ROSALIA YHAMILEX	C.I.	10085307	U.E. Santiago I	6
15902	CUELLAR FLORES	MISAEL MOISES	C.I.	9980819	U. E. Luis Espinal de Collpani	11
15903	CUELLAR FLORES	REINALDO	C.I.	5882977	Instituto Tecnológico Ayacucho	12
15904	CUELLAR LIMACHI	JORGE LUIS	C.I.	6861244	U.E. Juan José Torrez Gonzales B	8
15905	CUELLAR LIRA	EDNA	C.I.	6838916	U.E. Cristo Rey San Luis Fe y Alegría	8
15906	CUELLAR MAMANI	ALFREDO	C.I.	14124303	U.E. Tarapaca Junthuma B	13
15907	CUELLAR MAMANI	MARIA ELISA	C.I.	12748827	U.E. Jaruma B	2
15908	CUELLAR MAMANI	MILENKA ROSARIO	C.I.	13248378	U.E. Jerusalem	5
15909	CUELLAR MAMANI	WARA SUCY	C.I.	9988466	U.E. Simón Bolivar	8
15910	CUELLAR MENDOZA	ESTEFANI	C.I.	6988620	U.E. NiÃ±o Jesús Ciudad Del NiÃ±o	4
15911	CUELLAR MORALES	KARINA XIMENA	C.I.	3481963	U. E. San Simón de Ayacucho A	3
15912	CUELLAR NINA	EDWIN	C.I.	4311390	Col. Nal. Sica Sica	2
15913	CUELLAR PILLCO	ESTHER MARISOL	C.I.	8378502	Asociación Deportiva del Sur ADESU	1
15914	CUELLAR QUISPE	JAVIER	C.I.	6933654	U.E. Noel Kempf Mercado	1
15915	CUELLAR RADA	ALBERTH	C.I.	10850849	U. E. Fuerzas Armadas De La Nación	5
15916	CUELLAR REGUERIN	JUAN ANDRES	C.I.	8325380	U. E. Fernando Nogales Castro Fe y Alegría	8
15917	CUELLAR ROCHA	ANA CLAUDIA	C.I.	12608648	Fundación La Paz TECNITIC	1
15918	CUELLAR SANGA	JHOSSELIN	C.I.	9230904	U.E. Villa el Carmen	4
15919	CUELLAR TORREZ	SONIA	C.I.	7399477	Col. San Francisco De Padua	3
15920	CUELLAR TORRICO	MARCELA	C.I.	4834091	U.E. Carlos Medinacelli	6
15921	CUELLAR UGARTE	CARLOS FERNANDO	C.I.	5940181	U.E. My. Waldo Ballivián	7
15922	CUELLAR VARGAS	ISABELA	C.I.	7495536	U. E. Walter Alpire Duran A	12
15923	CUELLAR VARGAS	LINO FERNANDO	C.I.	4475491	U.E. Domingo Savio A	4
15924	CUELLAR ZAPANA	DIEGO ARMANDO	C.I.	8406142	Esc. 16 de Julio	1
15925	CUELLO MAMANI	FIDELIA	C.I.	6939184	Unidad Educativa Hurnuni	1
15926	CUENCA APAZA	EYNAR VIDAL	C.I.	10001165	U. E. Marien Garten A	8
15927	CUENCA CHOQUE	LESLY AYLIN	C.I.	9885225	U.E. Copacabana C	9
15928	CUENCA DURAN	JUAN PABLO	C.I.	4958075	U. E. Flora Perez de Saavedra	2
15929	CUENCA MIRANDA	JHOANA BALVINA	C.I.	8318099	U.E. My. Waldo Ballivián	7
15930	CUENCA SOTO	WILMA	C.I.	9990562	Esc. Central Cavari	1
15931	CUENCA SUAREZ	JOSE LUIS	C.I.	2717329	U. E. Antonio Diaz Villamil	4
15932	CUENCA TOLA	RENAN BISMARK	C.I.	7088064	U.E. Marcelo Quiroga Santa Cruz	4
15933	CUENCA TOLEDO	JUAN RAMIRO	C.I.	4746130	U. E. Ave María Fundación Manos Abiertas Virgen de la Natividad	12
15934	CUENCA VELASQUEZ	CARLA ANDREA	C.I.	13606701	U. E. Abraham Reyes Fe y Alegría	4
15935	CUENCA VELASQUEZ	JOSE MIGUEL	C.I.	12424311	U. E. Luis Ernest CBN A	3
15936	CUENTAS ADUVIRI	ARMINDA	C.I.	8325532	Colegio Ballivian	13
15937	CUENTAS ALEJO	EVA GLADYS	C.I.	9079520	Unidad Educativa Uni	3
15938	CUENTAS ALIAGA	JHONNY	C.I.	5954528	U.E. Huancane	3
15939	CUENTAS ALIAGA	ROCIO VIRGINIA	C.I.	5985934	U.E. Huancane	3
15940	CUENTAS APAZA	JAVIER ALEXANDER	C.I.	9205698	U.E. Simón Bolivar	8
15941	CUENTAS AYALA	EMILY VANESA	C.I.	12702387	U.E. 1ro de Mayo	12
15942	CUENTAS AYALA	JOSUE ADRIEL	C.I.	12702386	U.E. 1ro de Mayo	12
15943	CUENTAS CALLE	EDGAR ALBERTO	C.I.	5985758	Escuela Eduardo Avaroa	1
15944	CUENTAS CALLE	HERMINIA	C.I.	9225797	Escuela Eduardo Avaroa	1
15945	CUENTAS CANAVIRI	ANGEL AGUSTIN	C.I.	4275751	U.E. Libertad en las Américas	13
15946	CUENTAS CARVAJAL	MARIA XIMENA	C.I.	9079502	Unidad Educativa Uni	3
15947	CUENTAS CHURATA	CHRISTIAN LEONEL	C.I.	9168346	Unidad Educativa Libertad	1
15948	CUENTAS CONDORI	RENE XAVIER	C.I.	3492899	U.E. Puerto del Rosario	12
15949	CUENTAS HINOJOSA	ALVARO DAVID	C.I.	11083514	Esc. Unid Edu. Palos Blancos	7
15950	CUENTAS ILAQUITA	NADIR	C.I.	14180581	U.E. Rafael Mendoza Castellón B	9
15951	CUENTAS MACHACA	RAMIRO	C.I.	5983105	U.E. Rosa Kroeber Vda. de Carpio	3
15952	CUENTAS MAMANI	CINDEL	C.I.	12923660	Escuela Tirata	1
15953	CUENTAS MAMANI	EFRAIN RUBEN	C.I.	4999327	U.E. Rotary Chuquiago Marca	13
15954	CUENTAS MAMANI	ESTEFANY FRIDA	C.I.	11088980	U.E. Mercedes Elio De Rivero B	10
15955	CUENTAS MAMANI	IVAN RODRIGO	C.I.	8421557	U.E. 13 de Junio	1
15956	CUENTAS MAMANI	LIZBETH CINTYA	C.I.	9131595	U.E. Mcal. Andrés de Santa Cruz	12
15957	CUENTAS MAMANI	MARIA	C.I.	9238843	Colegio Comanche	2
15958	CUENTAS MANRIQUE	IVAN GONZALO	C.I.	8468364	Plaza 25 de Julio	1
15959	CUENTAS MAYTA	ISRAEL GERARDO	C.I.	14967083	U.E. Mcal Andres de Santa Cruz de Alpacoma	2
15960	CUENTAS MAYTA	TEODOCIO	C.I.	6758028	Colegio German Busch	2
15961	CUENTAS PAUCARA	MOISES SERAFIN	C.I.	6086227	U.E. Francisco de Miranda B	7
15962	CUENTAS QUISPE	EDSON EMETERIO	C.I.	6866779	Escuela Tirata	1
15963	CUENTAS QUISPE	ESTANISLAO AVELINO	C.I.	6983595	U.E. San Antonio Fe y Alegría	6
15964	CUENTAS QUISPE	HONORIO SANTOS	C.I.	6907730	U.E. Nueva Tilata	4
15965	CUENTAS SILVA	BEATRIZ LIDIA	C.I.	4811889	U. E. República de Cuba	4
15966	CUENTAS TORDOYA	BELEN VALENTINA	C.I.	12926421	U.E. My. Waldo Ballivián	7
15967	CUENTAS TORREZ	PATRICIA SILVIA	C.I.	3329011	U. E. Nuestra SeÃ±ora de La Paz II	3
15968	CUENTAS VILLANUEVA	ANNA ROSARIO	C.I.	6936141	U. E. 16 de Julio de Mapiri	6
15969	CUENTAS YUJRA	CARLA YILEIDA	C.I.	12992600	U.E. Alto Tembladerani	2
15970	CUENTAS ZALLES	JHEYSON ALEXIS	C.I.	9893876	U.E. Franco Boliviano	11
15971	CUEVAS ALIAGA	DINA LAURA	C.I.	6864337	U. E. Ecológico 25 de Julio A	8
15972	CUEVAS APAZA	OLGA	C.I.	8430534	Escuela Superior de Formación de Maestros Simón Bolivar	4
15973	CUEVAS CHACON	JUAN PABLO	C.I.	3367268	U.E. René Barrientos Ortuño	5
15974	CUEVAS CHOQUE	PAMELA	C.I.	7062595	U.E. Vicente Tejada	7
15975	CUEVAS CONDORI	HILDA	C.I.	9975086	U. E. Pedro Domingo Murillo	6
15976	CUEVAS FLORES	VICKY	C.I.	9201410	Escuela Simon Bolivar	1
15977	CUEVAS GARCIA	MARIA LUISA	C.I.	7037588	U. E. Fernando Nogales Castro Fe y Alegría	8
15978	CUEVAS HUANCA	NOEMI RUTH	C.I.	4798330	U.E. José Santos Vargas I	7
15979	CUEVAS HUASCO	RAMIRO	C.I.	6026186	U.E. Mcal. Andrés de Santa Cruz	12
15980	CUEVAS LUNA	ANDREA ELISA	C.I.	15107719	U.E. Martin Cardenas Hermosa C	17
15981	CUEVAS LUNA	FELISA LUCY	C.I.	3493794	U. E. Luis Espinal de Collpani	12
15982	CUEVAS MACHACA	JHONY	C.I.	6034909	U.E. Santa Maria de Los Ángeles	11
15983	CUEVAS MAGNUS	RICARDO ANDRES	C.I.	5034192	U.E. Agustín Aspiazu	5
15984	CUEVAS MAQUERA	JANETH	C.I.	9148278	U. E. 20 de Octubre I	3
15985	CUEVAS MASSI	ARIEL GUILLERMO	C.I.	6848761	U.E. Carlos Medinacelli	6
15986	CUEVAS MAYTA	EVA NICOL	C.I.	9209502	U.E. Juan Pablo II	4
15987	CUEVAS MENDOZA	CARLOS DANIEL	C.I.	9148170	U.E. Capacasi	2
15988	CUEVAS MENDOZA	FRANZ CESAR	C.I.	7044990	U.E. Capacasi	2
15989	CUEVAS PARDO	WENDY PAULA	C.I.	4825708	Instituto Tecnológico Ayacucho	12
15990	CUEVAS PEÑARANDA	RAUL ALBERTO	C.I.	4801731	U. E. Nicolás Fernandez Naranjo	12
15991	CUEVAS PEQUEZ	JORGE ANDRES	C.I.	3436491	U.E. Union Europea A	14
15992	CUEVAS PORTUGAL	KOKOSHKA ANOUSHKA	C.I.	11076033	U.E. Villa el Carmen	5
15993	CUEVAS QUINO	CESAR	C.I.	9951379	(Cárcel) Recinto Penitenciario San Pedro de La Paz	2
15994	CUEVAS QUISPE	GABRIELA	C.I.	9990389	U. E. 21 de Septiembre SeÃ±or de Lagunas	3
15995	CUEVAS RODRIGUEZ	ENRIQUE MARIO	C.I.	4307261	U. E. San Javier de Fe y Alegría	3
15996	CUEVAS TELLERIA	ALVARO RODRIGO	C.I.	4885330	U.E. República del Ecuador	4
15997	CUEVAS VARGAS	BERTHA	C.I.	6081493	Casa de Gobierno	1
15998	CUEVAS VARGAS	JUANY ELY	C.I.	12390534	U.E. Ecológico Los Pinos B	11
15999	CUEVAS VERA	JAIME	C.I.	6808857	U.E. 18 de Diciembre B	7
16000	CUEVAS ZULETA	DANIEL ENRIQUE	C.I.	4939762	U. E. Los Pinos	7
16001	CUILA CHALLCO	EULOGIA	C.I.	6859312	Dirección Departamental de Educación La Paz	2
16002	CUILA YUJRA	RODRIGO	C.I.	13311522	U.E. Noruega	10
16003	CUILE SUPA	EDWIN	C.I.	9176761	U. E. 1ro de Mayo de Charopampa	2
16004	CUILI APANA	MARITZA	C.I.	13887160	Esc. Chaupy Yachay Huasi	1
16005	CUILI CAPIONA	RICARDO	C.I.	5599260	U.E. San Pedro	5
16006	CUILI NAVI	JUANA ZAIDA	C.I.	6116142	U.E. Nuestra SeÃ±ora de Fátima	4
16007	CUIMA AGUILAR	GABY FILOMENA	C.I.	4774982	U.E. Manuel Bernal Mariaca	4
16008	CUIMA POCORI	ALISSON MIREYA	C.I.	15880189	U.E. Brasilia	7
16009	CUIMA ZAPANA	ALINE PAOLA	C.I.	13021779	U. E. Franz Tamayo Nro. 3	9
16010	CUISARA CALANI	EFRAIN	C.I.	6818893	Esc. Viliroco	8
16011	CUIZA CONDORI	ANTENOR	C.I.	4250748	U.E. Union Europea A	15
16012	CUIZA MORALES	JUAN MAGIO	C.I.	4822910	U. E. Sergio Suarez Figueroa	11
16013	CUIZA ORIHUELA	ALVARO CHRISTIAN	C.I.	5963335	U.E. Puerto Mejillones Ciudad Satelite	12
16014	CUIZA PEÑAFIEL	MARIEL	C.I.	12830389	U.E. Unión Bolivariana	1
16015	CUIZA VICENTE	LIDIA	C.I.	4853148	U.E. Victor Paz Estensoro	6
16016	CUIZARA AGUILAR	FORTUNATA	C.I.	8781180	U.E. Villa Rosario	1
16017	CUIZARA CHOQUE	SHIRLEY CATHERINE	C.I.	8480463	U.E. Jach'a Uru	5
16018	CUIZARA HUANCA	NELLY	C.I.	7404744	Casa de Gobierno	1
16019	CUMALI ALVARADO	MARIA ELENA	C.I.	4298718	U.E. San Antonio Fe y Alegría	6
16020	CUMARA ARGANDOÑA	FERNANDO	C.I.	11106555	U. E. 16 de Agosto	2
16021	CUMARA ARGOLLO	ZENOBIO	C.I.	10036563	U.E. Felix Reyes Ortiz	2
16022	CUMARA CALLE	BEATRIZ	C.I.	4762750	U.E. Juvenal Mariaca B	11
16023	CUMARA CALLE	SONIA	C.I.	7067263	U.E. Vicente Donoso Torres A	6
16024	CUMARA CALLE	TEOFILA	C.I.	4850288	U.E. Tarapaca Junthuma B	13
16025	CUMARA CRUZ	ALFREDO	C.I.	9880510	U.E. Atipiris	7
16026	CUMARA CUMARA	MARIO	C.I.	6015326	U.E. Bolivia Mar B	7
16027	CUMARA CUMARA	RAMIRO	C.I.	9141251	U.E. Porvenir de CaÃ±uma	1
16028	C

No.	Apellidos	Nombres	Tipo Doc.	Doc. Identidad	Recinto	Mesa
16055	CUQUI	AIDA DOROTEA	C.I.	3498826	U. E. Fernando Nogales Castro Fe y Alegría	8
16056	CUQUI	IRENE JUSTINA	C.I.	9109766	U.E. Simón Rodriguez CarreÃ±o	7
16057	CUQUI AVIANA	MARCELO	C.I.	4363028	U.E. La Merced B	11
16058	CUQUI BLANCO	DEMETRIO	C.I.	5956174	Col. Jhon F. Keneddy	10
16059	CUQUI CARRIZALES	WILSON	C.I.	8382193	U. E. Nazario Pardo Valle	5
16060	CUQUI CORDERO	GUILLERMO DAVID	C.I.	6856446	U. E. Pata	1
16061	CUQUI PILUY	LIZETH	C.I.	13297059	U.E. Fátima	5
16062	CUQUI RODRIGUEZ	MARIEL	C.I.	9169903	U.E. Nacional Guanay	4
16063	CUQUI RUIZ	LISETH VANNESA	C.I.	8337064	U.E. Irene Nava de Castillo B	12
16064	CUQUI TARANIAPO	SERAFIN CLEMENTE	C.I.	6194802	U.E. Santo Domingo	1
16065	CUSI	ARMINDA LIZETH	C.I.	13641011	U. E. Copacabana Fe y Alegría	8
16066	CUSI AGUAYO	BRAYAN	C.I.	14487096	U.E. Calama	12
16067	CUSI AJNO	HECTOR CRISTALDO	C.I.	11110811	Esc. Nucleo Cuipa Espana de Machaca	1
16068	CUSI AJNO	RAMIRO	C.I.	6736582	Esc. Nucleo Cuipa Espana de Machaca	1
16069	CUSI AJNO	YUNITA	C.I.	2516609	U.E. La Paz	5
16070	CUSI ALANOCA	LUCIA	C.I.	9252438	U.E. Tarapaca Junthuma B	13
16071	CUSI ALEJO	RONALD	C.I.	9972743	U.E. Eduardo Avaroa	5
16072	CUSI ALEJO	TEODORA	C.I.	6966996	Esc. Nucleo Cuipa Espana de Machaca	1
16073	CUSI ALVAREZ	CRISPIN	C.I.	6028730	Casa de Gobierno	2
16074	CUSI ALVAREZ	DIOMEDEZ	C.I.	6025932	U.E. Martin Cardenas Hermosa C	17
16075	CUSI ANCASI	ROLANDO JOHNNY	C.I.	4319401	Colegio Ballivian	13
16076	CUSI APAZA	LUIS ARMANDO	C.I.	8426691	U.E. Avelino SiÃ±ani	2
16077	CUSI ARUNI	MARIA IRENE	C.I.	4943826	U.E. Católico Mercedes B	6
16078	CUSI BARRIONUEVO	DOMINGO	C.I.	13085238	U.E. República de Japón	5
16079	CUSI BARRIONUEVO	LORENZO	C.I.	6930276	Esc. Centro Tilata	16
16080	CUSI BUSTAMANTE	KARINA	C.I.	10066502	U.E. Eduardo Avaroa	5
16081	CUSI BUSTAMANTE	LUIS DECO	C.I.	12831237	U.E. Néstor Paz Zamora	12
16082	CUSI CANAVIRI	ELEUTERIO	C.I.	4285481	U.E. Simón Bolivar Nro 1	3
16083	CUSI CANAVIRI	MARCELO DAVID	C.I.	4312589	U.E. Gran BretaÃ±a	10
16084	CUSI CASAS	MARY LUZ	C.I.	9148513	U.E. 13 de Junio	1
16085	CUSI CHACHAQUI	GILMAR FRANCO	C.I.	12833246	U.E. Illimani	14
16086	CUSI CHOQUE	BEATRIZ JOSEFINA	C.I.	2689750	U.E. Jerusalem	5
16087	CUSI CHOQUE	DAVID	C.I.	8325291	U.E. Calama	12
16088	CUSI CHOQUE	EDUARDO	C.I.	12363478	U. E. 16 de Agosto	3
16089	CUSI CHOQUE	JUAN	C.I.	6131665	U.E. Gral. Juan José Torres Gonzales	9
16090	CUSI CONDORI	CELIA	C.I.	4944401	U.E. Republica de Francia	11
16091	CUSI COPA	AMALIA	C.I.	4979528	U.E. Juan Capriles	5
16092	CUSI COPA	ZULEMA	C.I.	15568227	Esc. Viliroco	8
16093	CUSI COSME	JUAN CARLOS	C.I.	8421942	U.E. 3 de Mayo B	11
16094	CUSI CRUZ	RAQUEL DINA	C.I.	10090307	Esc. P. Domingo Murillo	3
16095	CUSI CUMARA	NERY WILMA	C.I.	4992116	Casa de Gobierno	2
16096	CUSI CUSI	ELIZABET	C.I.	6174022	U.E. Luis Espinal Camps Aeropuerto	6
16097	CUSI CUSI	JUAN	C.I.	10094698	U. E. El Progreso A	17
16098	CUSI CUSI	MONICA	C.I.	7051854	Esc. Centro Tilata	16
16099	CUSI DELGADO	CESAR ENRIQUE	C.I.	6845466	U.E. Huayna Potosí	13
16100	CUSI ESTRADA	PETRONA BEATRIZ	C.I.	4749366	U.E. Vicente Donoso Torres A	6
16101	CUSI GARCIA	JUAN ADHEMAR	C.I.	8359034	U. E. Copacabana Fe y Alegría	8
16102	CUSI GUARACHI	JOSUE ELMER	C.I.	10091427	U. E. Kalaque	2
16103	CUSI GUTIERREZ	FILOMENA	C.I.	6042422	U.E. Gral. Juan José Torres Gonzales	9
16104	CUSI GUTIERREZ	MARCELINA	C.I.	9175954	U.E. Rosa Kroeber Vda. de Carpio	3
16105	CUSI GUTIERREZ	WILMA BRIGIDA	C.I.	3462987	U.E. Calama	12
16106	CUSI HUALLPA	MARIA MARGA	C.I.	6946876	U.E. Rosa Kroeber Vda. de Carpio	3
16107	CUSI HUALLPARA	SARA SONIA	C.I.	3422207	U. E. Franz Tamayo Nro. 3	9
16108	CUSI HUANCA	ROGER PEDRO	C.I.	9115047	U.E. Rotary Chuquiago Marca	13
16109	CUSI HUARANCA	LUCIANO FERNANDO	C.I.	6771451	U.E. Cap. Luis Rivero Sanchez	7
16110	CUSI LAURA	LUCIA	C.I.	4908232	U.E. San Ignacio	6
16111	CUSI LAURA	MARTIN JOSE	C.I.	8470150	Escuela Simona Manzaneda	4
16112	CUSI LIFONZO	MARIBEL	C.I.	15063323	U.E. República de Canadá	3
16113	CUSI LIMA	LUIS DAVID	C.I.	10923456	U.E. Ecológico Los Pinos B	11
16114	CUSI LIMACHI	FABIOLA ARACELY	C.I.	8438714	U. E. Litoral A	5
16115	CUSI MAMANI	ALEXIS WILLIAM	C.I.	12453933	U. E. Marien Garten A	8
16116	CUSI MAMANI	EDGAR	C.I.	7001148	U.E. San José I	6
16117	CUSI MAMANI	EDWIN	C.I.	7085333	U.E. Mcal. Antonio Jose de Sucre	11
16118	CUSI MAMANI	ELOY ROLANDO	C.I.	3470909	U.E. Topater	10
16119	CUSI MAMANI	FRANZ	C.I.	6994094	U.E. Mcal. Andrés de Santa Cruz	1
16120	CUSI MAMANI	JENNY	C.I.	9184905	U.E. Adrián Castillo Nava B	13
16121	CUSI MAMANI	ROLANDO	C.I.	6730953	U. E. Heriberto Guillen Pinto	7
16122	CUSI MAMANI	WALTER	C.I.	6953874	U.E. NiÃ±o Jesús Ciudad Del NiÃ±o	5
16123	CUSI MAYTA	NELLY MARIELA	C.I.	6999781	U.E. Tarapaca	7
16124	CUSI MOLLO	BEATRIZ	C.I.	7045833	U.E. Republica de Francia	11
16125	CUSI MONCADA	VIRGINIA	C.I.	8469820	U.E. Totoral	2
16126	CUSI MULLISACA	JHOSTIN ISRAEL	C.I.	13340947	Col. Jhon F. Keneddy	10
16127	CUSI MULLISACA	SOLANGE ESTHER	C.I.	8427723	Col. Jhon F. Keneddy	10
16128	CUSI NINA	HEBBER CRISTIAN	C.I.	9215824	U. E. 16 de Febrero A	14
16129	CUSI NUÑEZ	ALBERTO	C.I.	4940838	Escuela XVI De Julio	2
16130	CUSI ORIHUELA	ADELA	C.I.	4318815	U.E. Mcal. Andrés de Santa Cruz	12
16131	CUSI OSCO	LIDIA LOURDES	C.I.	6775531	Col. Guillermo Molina	2
16132	CUSI PAJA	YANETH ZULEMA	C.I.	9222626	U. E. Yunguyo Fe y Alegría B	10
16133	CUSI PAJSI	ELIZABETH	C.I.	8400072	U. E. Sergio Suarez Figueroa	11
16134	CUSI PALLUCA	LIMBER IVAN	C.I.	14243520	U.E. 23 de Marzo B	15
16135	CUSI PATTY	CRISTHIAN	C.I.	9324308	U.E. Gran BretaÃ±a	10
16136	CUSI POMA	MAYRA EMILIA	C.I.	9242900	Sede Social Villa Asunción San Pedro	2
16137	CUSI QUENALLATA	RONALD	C.I.	8431056	U. E. Walter Alpire Duran A	12
16138	CUSI QUISPE	EXALTA	C.I.	9160850	Colegio Santiago Tocoroni	2
16139	CUSI QUISPE	KEVIN RODRIGO	C.I.	13759276	U. E. ChaÃ±ocahua	10
16140	CUSI RAMIREZ	LUCY ADRIANA	C.I.	6784533	U. E. Club de Leones Nro. 2	10
16141	CUSI ROJAS	FREDDY	C.I.	7057477	U.E. Bolivia	7
16142	CUSI SANGA	EDWIN	C.I.	6064791	U.E. Illimani	14
16143	CUSI TORREZ	JOBITA	C.I.	9141380	U.E. Porvenir de CaÃ±uma	1
16144	CUSI TORREZ	WILFREDO	C.I.	9141379	Casa de Gobierno	2
16145	CUSI VALERIANO	PEDRO LUIS	C.I.	5984632	U.E. Villa Alemania	5
16146	CUSI YAPUCHURA	BOLONIA	C.I.	6778902	Esc. Mixta San Pablo De Tiquina	2
16147	CUSICANQUI AGUIRRE	JOSE MARTIN	C.I.	6977715	U.E. Alfredo Vargas B	8
16148	CUSICANQUI AJATA	EMMA GLORIA	C.I.	4960208	U.E. Santa Maria de Los Ã¶ngeles	12
16149	CUSICANQUI CALLISAYA	ABAD FIDEL	C.I.	6136627	U.E. José de San Martín	2
16150	CUSICANQUI CASAS	TATIANA CECILIA	C.I.	9890326	U.E. Hugo Dávila A	8
16151	CUSICANQUI COLLAO	GILDA VIVIANA	C.I.	4742533	U.E. My. Waldo Ballivián	7
16152	CUSICANQUI ENCINAS	ANABEL	C.I.	6904950	U.E. República Dominicana	8
16153	CUSICANQUI ESPINOZA	LEONOR BEATRIZ	C.I.	4371115	U.E. 12 de Octubre	7
16154	CUSICANQUI FERNANDEZ	ADOLFO	C.I.	7043420	Unidad Educativa Choquetanga	2
16155	CUSICANQUI FLORES	NAYRA ARACELI	C.I.	14556731	U.E. Alto De La Alianza	7
16156	CUSICANQUI GUILLEN	CAROLA ARIANA	C.I.	10060138	U.E. República Dominicana	8
16157	CUSICANQUI MALDONADO	ELBA ANGELA	C.I.	9870050	U.E. 3 de Mayo B	11
16158	CUSICANQUI OSSIO	JUANA	C.I.	7020974	U.E. Martin Cardenas Hermosa C	17
16159	CUSICANQUI PAREDES	CINDY SOFIA	C.I.	6840766	U. E. Raúl Salmon De La Barra	5
16160	CUSICANQUI PAZ	NARDI DORIS	C.I.	4881648	U. E. Los Pinos	7
16161	CUSICANQUI PEÑARANDA	ANA PAOLA	C.I.	6185774	U.E. Rose Marie Galindo de Barrientos	14
16162	CUSICANQUI PEREZ	CLAUDIA	C.I.	4839779	Instituto Tecnológico Ayacucho	12
16163	CUSICANQUI RAMIREZ	DANIEL	C.I.	12901898	Escuela Eden	4
16164	CUSICANQUI ROCHA	FELICIDAD	C.I.	4834252	U.E. Simón Bolívar	8
16165	CUSICANQUI SALVADOR	BACILIA	C.I.	6157780	Colegio Inicua Alto	3
16166	CUSICANQUI TOLA	DIETER BENIGNO	C.I.	5152942	Unidad Educativa Huajruma	1
16167	CUSICANQUI VARGAS	DIGNA JUDITH	C.I.	6079814	U.E. Union Europea A	15
16168	CUSICANQUI ZAMBRANA	MARITZA	C.I.	6110233	U.E. Héroes del Pacífico	6
16169	CUSICANQUI ZARATE	LEANDRO DAVID	C.I.	8469600	U.E. Achumani	14
16170	CUSIQUISPE CHOQUE	FRANCIO	C.I.	6111869	Esc. Centro Tilata	16
16171	CUSIQUISPE CHOQUE	MIRIAM	C.I.	13500128	U.E. Illimani	15
16172	CUSIQUISPE CHOQUE	REYNALDO	C.I.	9947535	Col. Tocopilla Cantuyo	1
16173	CUSIQUISPE PACO	SERGIO FERNANDO	C.I.	13080344	U.E. Libertad en las Américas	13
16174	CUSIQUISPE QUISPE	JUAN CRISPIN	C.I.	4945642	U.E. San Luis	9
16175	CUSSI ADUVIRI	MAXIMA	C.I.	4991708	U.E. 18 de Diciembre B	7
16176	CUSSI ALACA	MAYTE DANA	C.I.	14781605	U.E. República de Cuba	11
16177	CUSSI ALVARADO	JUDITH ROCIO	C.I.	12797590	U. E. 16 de Febrero A	14
16178	CUSSI APAZA	ABELINA FLORENCIA	C.I.	9890871	U.E. Santa Rosa De Lima B	7
16179	CUSSI ARUNI	LIZETH	C.I.	9066805	Escuela Cohoni	2
16180	CUSSI CABRERA	LUZ DANIELA	C.I.	15874868	U.E. Jerusalem	5
16181	CUSSI CALANI	LAIS	C.I.	15541067	U.E. Bolivia Mar B	7
16182	CUSSI CASTAÑETA	MARIA ANTONIETA	C.I.	4259270	U.E. Villa Tunari	15
16183	CUSSI CASTRO	BETTY	C.I.	6947786	U.E. Illimani	15
16184	CUSSI CRUZ	ARACELI MAITEE	C.I.	13759848	U.E. República Arabe de Egipto	2
16185	CUSSI FERNANDEZ	EVELIO	C.I.	7072620	Sede Social Villa Asunción San Pedro	2
16186	CUSSI FLORES	ALBERTINA	C.I.	6135919	U.E. República del Ecuador	4
16187	CUSSI FLORES	ANDRES	C.I.	11540772	U.E. Republica de Francia	11
16188	CUSSI FLORES	MONICA VIRGINIA	C.I.	6027742	U.E. San Pedro de Charapaqui	1
16189	CUSSI GONZALES	ARACELY SIOMARA	C.I.	12420671	Escuela Superior de Formación de Maestros Simón Bolivar	4
16190	CUSSI HUANCA	YHAMILE	C.I.	9951097	U.E. Rotary Chuquiago Marca	13
16191	CUSSI LOPEZ	RAMIRO	C.I.	2599041	U.E. Genoveva Ríos	7
16192	CUSSI LUNA	RICHARD ARMIN	C.I.	9128670	U.E. Técnico Humanístico Pasto Pata	2
16193	CUSSI MAMANI	DANIEL	C.I.	13345467	U.E. José Santos Vargas I	7
16194	CUSSI MAMANI	DAYVID LEONARDO	C.I.	7046420	U.E. 12 de Octubre	7
16195	CUSSI MAMANI	MELVIN	C.I.	6005516	Sede Social Villa Asunción San Pedro	2
16196	CUSSI MAMANI	MILTON ARTURO	C.I.	9096475	U.E. Adela Zamudio A	4
16197	CUSSI MAMANI	VICTOR HUGO	C.I.	3491700	Escuela Jose Manuel Pando	5
16198	CUSSI MORALES	JORGE ADALBERTO	C.I.	6814947	U.E. Católico Mercedes B	6
16199	CUSSI PAYIHUANCA	LIZETH	C.I.	9191890	U.E. Simón Rodriguez CarreÃ±o	7
16200	CUSSI PAYIHUANCA	MONICA	C.I.	6096058	U.E. Gral. Jose Manuel Pando	3
16201	CUSSI QUISPE	AYRTON HERNAN	C.I.	9201686	U.E. 24 de Junio A	10
16202	CUSSI QUISPE	EFRAIN	C.I.	9223810	U. E. San Roque	19
16203	CUSSI RIVERO	EVELIN RAQUEL	C.I.	13115906	U.E. Puerto de Guaqui	10
16204	CUSSI RODRIGUEZ	ANTONIA	C.I.	4241024	U.E. Túpac Katari	3
16205	CUSSI SEGALES	JOSE LUIS	C.I.	5992431	U.E. Don Bosco de Pampahasi A	8
16206	CUSSI VARGAS	PATRICIA	C.I.	4797874	U.E. Julio Cesar PatiÃ±o	1
16207	CUSSI VILLCA	JUAN JOSE	C.I.	12574496	U.E. Illimani	15
16208	CUSUHUE CHIZUCO	RENE GROVER	C.I.	6779938	U. E. San Pedro De Curva	1
16209	CUSUHUE MENDO	JOAQUIN	C.I.	6145040	Sede Comunal	1
16210	CUSUHUE QUENALLATA	ABRAHAM	C.I.	15448837	Sede Comunal	1
16211	CUTAMURAJA NURUMINI	ALEJANDRA	C.I.	7776179	U.E. Rosapata	1
16212	CUTER CANAVIRI	ARMIN	C.I.	6981478	Esc. Rene Barrientos Ortuno	9
16213	CUTER HUANCA	CLAUDINA	C.I.	6029300	U.E. Marcelo Quiroga Santa Cruz	4
16214	CUTER HUANCA	ROSA	C.I.	8300953	Colegio Chama	1
16215	CUTI	XAVIER GABRIEL	C.I.	8480670	U.E. Santa Rosa De Lima B	7
16216	CUTI CUELLAR	OMAR	C.I.	6939118	Esc. 18 de Noviembre	9
16217	CUTI CUSI	FRANCISCO	C.I.	4946872	Colegio Chama	1
16218	CUTI CUTER	ILSE	C.I.	9115348	Colegio Chama	1
16219	CUTI MAMANI	ALAN JOSUE	C.I.	12450146	U.E. Illimani	15
16220	CUTI TARQUI	CARLOS	C.I.	7095525	Esc. 18 de Noviembre	9
16221	CUTILE	VANESSA	C.I.	10024705	U.E. Puerto de Guaqui	10
16222	CUTILE APAZA	VICTORIA	C.I.	9173555	U. E. República de Italia	8
16223	CUTILE BALBOA	FREDDY	C.I.	4378178	Escuela Genoveva Rios	6
16224	CUTILE CALCINA	NELSON	C.I.	11084911	Escuela Genoveva Rios	6
16225	CUTILE CALCINA	YHANET MACLOVIA	C.I.	8360125	Escuela Genoveva Rios	6
16226	CUTILE CALLISAYA	SIMON	C.I.	4371977	U. E. Villa Cooperativa A	10
16227	CUTILE CHAMBI	YUBENCA ZORAIDA	C.I.	9938347	U.E. Alto Tembladerani	2
16228	CUTILE CONDORI	BEATRIZ	C.I.	6018847	Escuela Franz Tamayo	2
16229	CUTILE GOMEZ	CLEMENTINA	C.I.	4900531	U.E. Topater	10
16230	CUTILE HUANCA	BLANCA	C.I.	13307797	Colegio Omasuyos	7
16231	CUTILE HUAYHUA	REBECA	C.I.	6758742	U.E. Eduardo Abaroa III	8
16232	CUTILE IMAÑA	MIYUKI KATHERINE	C.I.	8466334	U.E. Joaquin Herrman de Villa ApaÃ±a	3
16233	CUTILE LOPEZ	VICTOR REYNALDO	C.I.	6941484	U.E. Ignacio Calderón Fe y Alegría I	7
16234	CUTILE MACHACA	VICENTA VIRGINIA	C.I.	6824955	Escuela Genoveva Rios	6
16235	CUTILE MAMANI	JHENNY WILMA	C.I.	6000485	Escuela Eden	4
16236	CUTILE MAMANI	JORGE ABAD	C.I.	7098652	U.E. Tejada Triangular	5
16237	CUTILE MAMANI	LUZ MICAELA	C.I.	6952697	U.E. Holanda	18
16238	CUTILE MISME	LINO	C.I.	3409814	U.E. San Marcos	1
16239	CUTILE QUISPE	FREDDY	C.I.	6721504	U. E. San Vicente de Paul Fe y Alegría	12
16240	CUTILE QUISPE	HUGO GERMAN	C.I.	6103332	U. E. San Vicente de Paul Fe y Alegría	12
16241	CUTILE QUISPE	JOSE	C.I.	4261653	Tec. Humanista Pocoata Grande	1
16242	CUTILE QUISPE	WILMA	C.I.	8414285	Colegio Franz Tamayo	2
16243	CUTILE SIÑANI	FRANZ CRISTHIAN	C.I.	9220731	Escuela Franz Tamayo	2
16244	CUTILI CALLE	JOSSEPH JOSUE	C.I.	11064310	U.E. La Paz	5
16245	CUTILI CALLEJA	MAYHERLI DEBBY	C.I.	9917758	U.E. Carlos Medinacelli	6
16246	CUTILI CALLISAYA	ROSMERY	C.I.	4308890	U.E. Miguel de Cervantes Saavedra	4
16247	CUTILI CALLISAYA	SALOME CRISTINA	C.I.	2449586	U. E. Club de Leones Nro. 2	10
16248	CUTILI CARVAJAL	LIDIA	C.I.	6987346	U. E. 6 de Junio de Cosmos 79	10
16249	CUTILI CONDORI	DIEGO	C.I.	13846959	U.E. Sergio Mauricio Villegas A	7
16250	CUTILI DURAN	ELVIRA PAULINA	C.I.	4947444	U. E. República Popular de China	12
16251	CUTILI GUTIERREZ	FANNY	C.I.	3425453	U.E. Brig. My. Remberto Tapia	6
16252	CUTILI MAMANI	JIMMY	C.I.	7081065	U.E. San Martín de Porres	13
16253	CUTILI MAMANI	WILLIAM	C.I.	12575893	U. E. Madre Maria Federica	6
16254	CUTILI MELENDREZ	SANTOS	C.I.	8281154	U.E. Néstor Paz Zamora	12
16255	CUTILI QUISPE	DANTE	C.I.	6870122	U.E. República de Canada	4
16256	CUTILI RAMOS	PATRICIA	C.I.	10937888	Escuela Belen	1
16257	CUTILI VARGAS	DALIA	C.I.	6099777	Colegio Mariscal Santa Cruz	7
16258	CUTILY CHIRAPA	EVELIN KAREN	C.I.	14153127	U. E. Franz Tamayo de Río Seco A	14
16259	CUTILY FLORES	DARLIN RUBI	C.I.	9908825	U.E. Las Nieves	3
16260	CUTILY NINA	KATTY MARIANA	C.I.	9110246	Col. Jhon F. Keneddy	10
16261	CUTIMBA APAZA	ROSMERY	C.I.	8380935	Esc. Unid Edu. Palos Blancos	8
16262	CUTIMBO LAIME	BRAYAN MARIO	C.I.	8416174	U. E. República Popular de China	12
16263	CUTIPA ALANOCA	CRISTIAN	C.I.	10932627	U.E. Modelo Sur	1
16264	CUTIPA ALANOCA	ERIKA	C.I.	10931852	U.E. Cristo Rey San Luis Fe y Alegría	8
16265	CUTIPA APAZA	DANIEL	C.I.	10083045	U.E. Unión Bolivariana	1
16266	CUTIPA ARI	AGUSTIN	C.I.	6779398	U. E. Venezuela	5
16267	CUTIPA ARO	MARTHA	C.I.	10915193	U.E. Cap. Luis Rivero Sanchez	7
16268	CUTIPA BALBOA	WILFREDO	C.I.	9215573	U. E. San Roque	19
16269	CUTIPA BASCOPE	ROLANDO	C.I.	5980426	U.E. Union Europea A	15
16270	CUTIPA BUSTAMANTE	ANA YOLA	C.I.	7084866	U. E. Luis Espinal de Collpani	12
16271	CUTIPA CALLIZAYA	NELLY	C.I.	8375820	H.A.M. de Sorata	4
16272	CUTIPA CASTILLO	AGUSTINA	C.I.	6135320	U. E. Bautista Saavedra	22
16273	CUTIPA CATUNTA	PAULINO	C.I.	7043120	Esc. Nucleo Laripata	2
16274	CUTIPA CHACON	YESICA	C.I.	11071780	U.E. Ingavi	12
16275	CUTIPA CHAMBI	ALFREDO	C.I.	11090879	Colegio Don Bosco	2
16276	CUTIPA CHAMBI	NELSON RUBEN	C.I.	9180599	Colegio Don Bosco	2
16277	CUTIPA CHOQUE	BETTY	C.I.	9126576	U.E. Bethesda	6
16278	CUTIPA CHOQUE	CRISTINA	C.I.	4949636	U.E. Marcelo Quiroga Santa Cruz	8
16279	CUTIPA CHOQUE	TATIANA OLVIS	C.I.	9090773	U.E. German Busch	1
16280	CUTIPA LUQUE	DANIEL	C.I.	6900033	Escuela Eden	4
16281	CUTIPA MAMANI	ANDRES ELIAS	C.I.	9104103	U.E. San José I	6
16282	CUTIPA MAMANI	FREDDY	C.I.	6125701	U.E. Illimani	15
16283	CUTIPA MAMANI	GUIDO	C.I.	8416572	U.E. José Antonio Paredes Candia	20
16284	CUTIPA MAMANI	MARUJA	C.I.	6166881	U.E. Julián Apaza de Chinchaya	1
16285	CUTIPA MAMANI	NELSON	C.I.	9955224	U. E. 6 de Junio de Cosmos 79	10
16286	CUTIPA MAMANI	PAULINA	C.I.	4893543	U.E. Adolfo Costa Du Rels	11
16287	CUTIPA MORALES	JOSE LUIS	C.I.	6874577	U.E. Hugo Chavez Frías	5
16288	CUTIPA ORMEÑO	CAMILA FIORELA	C.I.	6812164	U.E. Rose Marie Galindo de Barrientos	14
16289	CUTIPA QUISPE	JHANNETH ESMERALDA	C.I.	12713358	U. E. Abraham Lincoln	5
16290	CUTIPA QUISPE	MARIO	C.I.	6086632	Colegio Don Bosco	2
16291	CUTIPA QUISPE	THANIA	C.I.	8366874	U. E. San Vicente de Paul Fe y Alegría	13
16292	CUTIPA SEHUACOLLO	RONALD	C.I.	14067539	U. E. Brasil	9
16293	CUTIPA SIPE	JHONNY	C.I.	9118586	U.E. Juan Lechin Oquendo	1
16294	CUTIPA TIPULA	VANESSA	C.I.	9968923	U. E. Venezuela	5
16295	CUTIPA VILLCA	ANA MARIA	C.I.	4263158	U.E. Adventista Los Andes	1
16296	CUTY BORRAS	JOSE LUIS	C.I.	9964739	U.E. EspaÃ±a	12
16297	CUTY MOLLO	ROXANA	C.I.	11084073	U. E. ChaÃ±ocahua	10
16298	CUTY ROBLES	LIMBER	C.I.	9975517	U.E. Ecológico Los Pinos B	11
16299	CUTY TOLA	EVER ESAU	C.I.	14068515	U.E. Tarapaca Junthuma B	14
16300	CUYO NICOLAS	PATRICIO	C.I.	4149328	U.E. Florida	1
16301	CUYUÑA MAMANI	LESLY SORAYA	C.I.	9901252	U.E. Irene Nava de Castillo B	12
16302	DA SILVA LOAYZA	IVANIA	C.I.	6102669	U.E. Gral. José de San Martin	9
16303	DA SILVA SENZANO	MARCO ANTONIO PORTO BIZARRO NETO	C.I.	7332805	U.E. Gral. José de San Martin	9
16304	DAGUINO RAMIREZ	BORIS JONATHAN	C.I.	8358563	U.E. Bicentenario La Paz	4
16305	DALENCE DAVALOS	PAOLA CRISTINA	C.I.	5992118	U.E. Rvdo. Padre Walter Strub A	8
16306	DALENEY DURAN	JOSE MANUEL	C.I.	9917391	U.E. San Juan	6
16307	DALENEY NUÑEZ	MARY LUZ	C.I.	4844736	U.E. Carlos Crespo	3
16308	DALENEY SILVA	RUBEN	C.I.	3436557	Sede Social de Bella Vista Central II	4
16309	DALENZ QUISPE	VANIA LEONOR	C.I.	9990620	U.E. Martin Cardenas Hermosa C	18
16310	DAMIAN MOLLO	TITO	C.I.	9206494	Escuela Simon Bolivar	1
16311	DAMIAN ZELAYA	ARLETTE MELISSA	C.I.	10925417	U.E. 6 de Junio	8
16312	DARA NUNTA	MARIA ANGELICA	C.I.	10850484	Esc. Esperanza Del Madidi	1
16313	DAVALOS CAMACHO	GABRIELA LISSETTE	C.I.	4777713	U.E. Hugo Dávila A	8
16314	DAVALOS CHILA	ARACELY BENITA	C.I.	4880011	U.E. Delia Gambarte de Quezada A	3
16315	DAVALOS ESCALIER	DYANA CONSUELO	C.I.	6123805	U.E. República Dominicana	9
16316	DAVALOS FERNANDEZ	DOLLY LUSMILA	C.I.	5398791	U.E. El Alto Integración	4
16317	DAVALOS FIORILO	LADY	C.I.	6082682	U. E. San Miguel	3
16318	DAVALOS LENIS	LILIAN GABRIELA	C.I.	10935618	U.E. Dora Schmidt A	6
16319	DAVALOS MAMANI	ELIZABETH	C.I.	6974511	Col. Batallon Colorados	5
16320	DAVALOS MAMANI	IVAN ALVARO	C.I.	6070886	U.E. Ingavi	12
16321	DAVALOS MENDIETA	JORGE MIGUEL ANGEL	C.I.	7513350	U.E. Cristo Rey San Luis Fe y Alegría	8
16322	DAVALOS ORREGO	DANIELA ESTHER	C.I.	4847386	U.E. Franco Boliviano	11
16323	DAVALOS QUIÑONEZ	DANIEL	C.I.	9107373	U. E. República Federativa del Brasil	3
16324	DAVALOS ROMERO	JOSE MARIA	C.I.	15604549	U.E. Villa Alemania	5
16325	DAVALOS RONDON	MARINA EUGENIA	C.I.	4311876	U.E. 6 de Junio	1
16326	DAVALOS SARAVIA	ROXANA HILDA	C.I.	4800944	U. E. San Javier de Fe y Alegría	3
16327	DAVALOS SUÑAGUA	ANGEL FELIX	C.I.	3478743	Sub Alcaldía San Antonio	3
16328	DAVILA CRUZ	JOEL EMANUEL	C.I.	9088582	U.E. Luis Espinal Camps Aeropuerto	6
16329	DAVILA GONZALES	HUASCAR	C.I.	5963922	Complejo Deportivo San Luis	2
16330	DAVILA JORDAN	MAURICIO OLIVIER	C.I.	2306792	U.E. Achumani	15
16331	DAVILA LUNA	IVAN ALEJANDRO	C.I.	3482473	U. E. Flora Perez de Saavedra	2
16332	DAVILA MAIDANA	ALEXANDER MARIO	C.I.	12863439	U.E. República de Panamá	5
16333	DAVILA MAMANI	JORGE ALBERTO	C.I.	5558769	U.E. Hugo Dávila A	8
16334	DAVILA MOLINA	MARYCRUZ SOLEDAD	C.I.	5570444	U.E.

No.	Apellidos	Nombres	Tipo Doc.	Doc. Identidad	Recinto	Mesa
16358	DAZA MENDOZA	LIZETH ANAHI	C.I.	13310093	U.E. Los Andes	6
16359	DAZA RAMIREZ	SIESMY YANINA	C.I.	4805937	U.E. Santa Rosa La Florida A	5
16360	DAZA SILVESTRE	JOSE LUIS	C.I.	7002708	U.E. 18 de Diciembre B	7
16361	DAZA SOMPERO	YOLANDA LUCIA	C.I.	12711738	U. E. Nazario Pardo Valle	5
16362	DE ALENCAR MURILLO	ANGELA MARIA ELENA	C.I.	6120855	U.E. Martin Cardenas Hermosa C	18
16363	DE BOCK GONZALES	GERMANA ELENA NAIRA	C.I.	2306454	U. E. República de China	5
16364	DE GALLO QUIÑONEZ	LILIA ELIZABETH	C.I.	3531302	U.E. Saint Peter's	3
16365	DE LA BARRA	CARLA EMMA	C.I.	4778237	U.E. Boliviano del Sur	4
16366	DE LA BARRA ALIAGA	GHERY JAVIER	C.I.	6099984	U.E. Copacabana C	9
16367	DE LA BARRA QUISPE	MARIA RENEE	C.I.	13102757	U.E. 3 de Mayo B	11
16368	DE LA BARRA VISCAFE	ADRIAN JOSE	C.I.	6998061	Escuela Superior de Formación de Maestros Simón Bolivar	4
16369	DE LA BORDA VALVERDE	PATRICIO ANDRES	C.I.	4774174	U.E. Juan Pablo II	4
16370	DE LA CRUZ ALARCON	LUPE JEANNETH	C.I.	6778318	U. E. Gil Tapia Rada	8
16371	DE LA CRUZ ALARCON	OLIVIA	C.I.	12636634	U.E. Fuerza Aerea Argentina	3
16372	DE LA CRUZ ALIAGA	MONICA BEATRIZ	C.I.	4906351	U.E. Amerinst	9
16373	DE LA CRUZ CORNEJO	IVAN DANIEL	C.I.	3470555	U. E. Franz Tamayo Nro. 3	9
16374	DE LA CRUZ FLORES	ELVIRA	C.I.	3485236	U. E. Mariscal Andrés de Santa Cruz	4
16375	DE LA CRUZ GONZALES	FERNANDO PATRICIO	C.I.	4796923	U.E. Cristo Rey San Luis Fe y Alegría	9
16376	DE LA CRUZ MAMANI	RICARDO	C.I.	9225187	U.E. Elizardo Perez	9
16377	DE LA CRUZ MAMANI	RODRIGO DIEGO	C.I.	11102550	Sede Social Pura Pura	3
16378	DE LA CRUZ QUISBERT	RUTH GABRIELA	C.I.	8352214	U.E. Cristiano Vida Nueva	5
16379	DE LA CRUZ QUISBERT	SUSY MAGALY	C.I.	4778596	U.E. Holanda	19
16380	DE LA CRUZ QUISPE	ALINA	C.I.	15585040	U.E. Carlos Palenque Avilés	3
16381	DE LA CRUZ QUISPE	EDWIN	C.I.	4911298	U. E. Mariscal Andrés de Santa Cruz	4
16382	DE LA CRUZ QUISPE	GREGORIA	C.I.	4791302	U. E. El Progreso A	17
16383	DE LA CRUZ QUISPE	MARCO DAN	C.I.	8303424	U.E. Rafael Mendoza Castellón B	9
16384	DE LA CRUZ QUISPE	RONALD	C.I.	10087669	U.E. Adrián Castillo Nava B	13
16385	DE LA CRUZ SANCHEZ	ABRAHAM	C.I.	8327674	U. E. Club de Leones Nro. 2	10
16386	DE LA CRUZ SILVESTRE	XIMENA PAOLA	C.I.	5967449	U.E. Simón Bolivar Nro 1	3
16387	DE LA FUENTE AQUIZE	ABIGAIL MILAGROS	C.I.	15582898	U.E. Boliviano Japones B	1
16388	DE LA FUENTE HUMEREZ	ISRAEL KIRK	C.I.	8326992	U. E. Pantaleon Dalence	3
16389	DE LA GOUBLAYE DE MENORVAL RODAS	NATHALIE MARIE EMELY	C.I.	12669357	U.E. Achumani	15
16390	DE LA OLIVA VARGAS	RODOLFO MAURICIO	C.I.	3364773	U.E. Juan Herschel A	6
16391	DE LA QUINTANA UYENO	MELVIN MAURICIO	C.I.	4788226	U.E. Rose Marie Galindo de Barrientos	14
16392	DE LA REZA ALISS	ANDREA	C.I.	6875981	U.E. Boliviano del Sur	4
16393	DE LA REZA ARZA	OSCAR ALEJANDRO	C.I.	2945019	U. E. Fuerzas Armadas De La Nación	5
16394	DE LA RIVA MIRANDA	POLO ALEJANDRO	C.I.	2471075	U.E. San Andrés A	3
16395	DE LA RIVA MURILLO	VANIA BEATRIZ	C.I.	2639276	U.E. Americano Obrajes	7
16396	DE LA RIVA SANDOVAL	JAVIER RODRIGO	C.I.	3495852	Facultad de Tecnologia (U.M.S.A)	2
16397	DE LA ROCHA BASCON	INES	C.I.	4877218	U.E. René Barrientos OrtuÃ±o	5
16398	DE LA TORRE GUAGAMA	CARLOS ENRRIQUE	C.I.	6967511	U.E. 6 de Junio	2
16399	DE LA TORRE INDA	GRETZEL VIRGINIA	C.I.	2617037	U.E. Puerto Mejillones Ciudad Satelite	12
16400	DE LA VIA LEVY	LAURA BEATRIZ	C.I.	5315160	U.E. Franco Boliviano	11
16401	DE LIMA CASTILLO	PAOLA ISABEL	C.I.	8465544	U.E. Jach'a Uru	5
16402	DE RADA CESPEDES	ALVARO ALEJANDRO	C.I.	4764372	U. E. Los Pinos	8
16403	DECORMIS BALDIVIEZO	BALERIA PIROSCA	C.I.	3962059	Instituto Tecnológico Ayacucho	12
16404	DEHEZA CALLIZAYA	CARLOS ANDRES	C.I.	8442812	U.E. Pablo Iturri Jurado B	10
16405	DEHEZA CARRION	BEATRIZ	C.I.	6150803	Unidad Educativa Pedro Domingo Murillo	1
16406	DEHEZA LLAMPARA	ELISABET	C.I.	5983059	U. E. Juan Carlos Flores Bedregal	13
16407	DEHEZA NARVAEZ	ERVIN SAFEDD	C.I.	8349391	U.E. Alfredo Vargas B	8
16408	DEHEZA PEREZ	LITZA ANA	C.I.	8289050	U.E. Nacional Guanay	4
16409	DEHEZA ROMERO	JULIO MARCELO	C.I.	4268133	U.E. Cristo Rey	7
16410	DEHEZA SALINAS	ANETH STEFANY	C.I.	6178955	U.E. Héroes del Pacifico	7
16411	DEHEZA TORREZ	KAREM PAOLA	C.I.	6988951	U. E. Fernando Nogales Castro Fe y Alegría	9
16412	DEL BOSQUE ZANGA	EDISSON ALAN	C.I.	14949726	U. E. Walter Alpire Duran A	12
16413	DEL CARPIO ESPINOZA	ANGELA MARIA	C.I.	6871070	U. E. Ave María Fundación Manos Abiertas Virgen de la Natividad	12
16414	DEL CARPIO ESPINOZA	DAYANA MARIELA	C.I.	9160388	U.E. La Merced B	11
16415	DEL CARPIO RODRIGUEZ	JHOSEP JULIO	C.I.	15306731	U.E. Simón Bolivar Nro 1	3
16416	DEL CARPIO TRUJILLO	ARAMYS ALBERTO	C.I.	10925268	U.E. José de San Martín	2
16417	DEL CARPIO TRUJILLO	LUIS GALO	C.I.	10925300	U.E. José de San Martín	2
16418	DEL CASTILLO DAZA	DANIEL ALEJANDRO	C.I.	4831680	U.E. Americano Obrajes	7
16419	DEL CASTILLO DAZA	EDUARDO MARCELO	C.I.	4329156	U.E. Amerinst	9
16420	DEL CASTILLO JIMENEZ	PABLO ANDRES	C.I.	6945530	U.E. René Barrientos OrtuÃ±o	5
16421	DEL CASTILLO SALGUEIRO	VANESSA PAOLA	C.I.	6122828	Dirección Departamental de Educación La Paz	2
16422	DEL CASTILLO TARQUI	ELVIA CARMINIA	C.I.	4817156	U. E. Nicolás Fernandez Naranjo	12
16423	DEL RIO CHAVEZ	ERIKA SUSANA	C.I.	2314983	U.E. Amor de Dios	5
16424	DEL RIO GRANADO	PEDRO	C.I.	6748092	U.E. 1ro de Mayo	12
16425	DEL VILLAR RUIZ	IVETTE	C.I.	6141814	U.E. Loretto	4
16426	DEL VILLAR SILVA	ORLANDO EDIZON	C.I.	10062267	U.E. Vicente Donoso Torres A	6
16427	DELGADILLO AGUADA	YOVANI GENARO	C.I.	6185222-1B	Esc. German Busch	5
16428	DELGADILLO ANTEZANA	GLADYS	C.I.	6738449	Unidad Educativa Central Quinuni	3
16429	DELGADILLO ARROYO	WENDY DAYAN	C.I.	4339085	U.E. Felipe Segundo Guzman	4
16430	DELGADILLO BOHORQUEZ	JOSE	C.I.	7024328	Esc. Rene Barrientos Ortuno	9
16431	DELGADILLO CORBAEZ	FELICIA	C.I.	8426850	Esc. Eduardo Avaroa	1
16432	DELGADILLO ESPEJO	CAROLA	C.I.	3459567	U.E. Cristiano Vida Nueva	5
16433	DELGADILLO ESPEJO	VICTOR EDUARDO	C.I.	4279672	U.E. Cristiano Vida Nueva	5
16434	DELGADILLO FERNANDEZ	RAFAEL DARIO	C.I.	5963826	Escuela Industrial Superior Pedro Domingo Murillo	6
16435	DELGADILLO FLORES	ARMIN	C.I.	6876990	Esc. Eduardo Avaroa	1
16436	DELGADILLO HINOJOSA	GERMAN	C.I.	5241921	U. E. Antonio Diaz Villamil A	4
16437	DELGADILLO JIMENEZ	XIMENA	C.I.	15935640	Esc. Eduardo Avaroa	1
16438	DELGADILLO LARUTA	LOURDES ANA	C.I.	6098956	U. E. Luis Ernest CBN A	4
16439	DELGADILLO LIMACHI	TOMMY ANTHONY	C.I.	8541189	U.E. San Antonio Fe y Alegría	6
16440	DELGADILLO LUNA	LUZ ELVA	C.I.	9980036	U.E. Gran Poder B	6
16441	DELGADILLO NAVARRO	ANDRES	C.I.	4936766	U.E. 6 de Junio	8
16442	DELGADILLO OLIVERA	GIOVANA SANDRA	C.I.	14045288	U. E. Franz Tamayo Nro. 3	9
16443	DELGADILLO PALMA	BRYAN FERNANDO	C.I.	4792060	U.E. Topater	6
16444	DELGADILLO PRUDENCIO	MARIA BELEN	C.I.	9172195	U.E. República de Panamá	5
16445	DELGADILLO VIRI	LIZ CARLA	C.I.	9112150	U. E. Villa Adela Yunguyo	7
16446	DELGADILLO VISCARRA	KEVIN ROBERTO	C.I.	5979497	U.E. My. Waldo Ballivián	7
16447	DELGADO ACARAPI	PATRICIA	C.I.	9184186	U.E. German Busch de Sivicani	1
16448	DELGADO ALVAREZ	YOBANA	C.I.	5953286	U.E. Copacabana C	9
16449	DELGADO ANCALLE	MICHELL LAYLA	C.I.	9971477	U.E. Néstor Paz Zamora	12
16450	DELGADO ANDRADE	ABAD REMMY	C.I.	5989563	U.E. Alcides Arguedas Fiscal	2
16451	DELGADO ARANDA	ROCIO	C.I.	10906492	U.E. Raúl Salmon De La Barra	5
16452	DELGADO ARROYO	EDWIN	C.I.	4787009	Escuela de Saya	1
16453	DELGADO CALCINAS	DEYSI CRISTHY	C.I.	7065641	Colegio Daniel Sanchez Bustamante	2
16454	DELGADO CALDERON	ALEJANDRO ARIEL	C.I.	9151051	U.E. República de Panamá	5
16455	DELGADO CANAVIRI	ERIKA VANESA	C.I.	6931923	Esc. Roberto Pabon	10
16456	DELGADO CESPEDES	YOMAYRA	C.I.	10900147	U.E. Puerto Mejillones Ciudad Satelite	12
16457	DELGADO CHAVEZ	MARIA ISABEL	C.I.	4011048	U.E. Rafael Pabón	9
16458	DELGADO CHOQUE	OMAR	C.I.	14180935	Esc. Rene Barrientos Ortuno	9
16459	DELGADO CHOQUETARQUI	MARTHA	C.I.	4926985	U. E. San Roque	19
16460	DELGADO CHURA	YAZMIN LAISA	C.I.	14401165	U. E. Juan Carlos Flores Bedregal	13
16461	DELGADO COLQUE	ARACELY MAYTE	C.I.	13149425	U.E. Ingavi	12
16462	DELGADO COLQUE	VIVIAN ABIGAIL	C.I.	13758578	U. E. República de Italia	8
16463	DELGADO FABIAN	JHONATAN	C.I.	10070455	U. E. ChaÃ±ocahua	11
16464	DELGADO FLORES	CARLOS JAMIL	C.I.	8420849	U.E. Amor de Dios	5
16465	DELGADO FLORES	WILLIAN	C.I.	3964030	U. E. ChaÃ±ocahua	11
16466	DELGADO GALLINATTE	GLAUCO JOAQUIN	C.I.	4804270	U.E. Franco Boliviano	11
16467	DELGADO HOYOS	ADRIAN	C.I.	7113194	U.E. Bautista Canadiense	2
16468	DELGADO HUCHANI	BRAJIM ELERMIN	C.I.	9201701	U.E. Eduardo Avaroa	5
16469	DELGADO HUISA	DIANA	C.I.	10936902	Col. Nicolas Acosta	3
16470	DELGADO HUMIREIS	ELIZABETH	C.I.	10929963	Unidad Educativa Simon Bolivar	5
16471	DELGADO LASCANO	MARIA FERNANDA	C.I.	8467063	U.E. Achumani	15
16472	DELGADO MAMANI	CELESTINO	C.I.	4784487	Casa Cultural San Juan de Coripata	1
16473	DELGADO MAMANI	LESLIE DANIELA	C.I.	10939421	U.E. Cristo Rey San Luis Fe y Alegría	9
16474	DELGADO MAMANI	NOEMI ROSARIO	C.I.	14181956	U. E. San Vicente de Paul Fe y Alegría	13
16475	DELGADO MAMANI	RAFAEL EDUBERTO	C.I.	4830535	U.E. Irene Nava de Castillo B	12
16476	DELGADO MAMANI	WALDO	C.I.	4255906	U.E. Bolivia Mar B	7
16477	DELGADO MANCEDA	JUSTINA	C.I.	3542806	Escuela Jose Antonio De Sucre	1
16478	DELGADO MARIN	TERESA ANGELICA	C.I.	3357547	U.E. Rose Marie Galindo de Barrientos	14
16479	DELGADO MAYDANA	CONCEPCION	C.I.	9219982	U. E. Yunguyo Fe y Alegría B	10
16480	DELGADO MOLLO	SEBASTIAN	C.I.	9101927	U.E. Juan Herschel A	6
16481	DELGADO MORA	MARIA SALOME	C.I.	5005460-1J	U.E. Simón Bolivar Nro 1	3
16482	DELGADO MOYA	EMA	C.I.	6874810	U.E. Huayna Potosí	13
16483	DELGADO OCHOA	DENIA	C.I.	7069345	U.E. San Martín de Porres	13
16484	DELGADO ORIHUELA	JADE	C.I.	16908456	U.E. República de Canada	4
16485	DELGADO ORTEGA	JAHEL WENDY	C.I.	6623460	U. E. Heriberto Guillen Pinto	7
16486	DELGADO PEREZ	JHOVANA	C.I.	10918035	U.E. 23 de Marzo B	15
16487	DELGADO QUISPE	RICHAR DANIEL	C.I.	4926127	U.E. Maria Auxiliadora I	4
16488	DELGADO QUISPE	SILVIA	C.I.	13789247	Escuela Genoveva Rios	6
16489	DELGADO RAMOS	LYNET RENATA	C.I.	15160405	U.E. Valle Hermoso	5
16490	DELGADO RIOS	IBET DEYZI	C.I.	6123245	Escuela de Saya	1
16491	DELGADO ROMERO	LEONARDO	C.I.	12480156	U.E. Rvdo. Padre Walter Strub A	8
16492	DELGADO SANCHEZ	WENDY GERALDINI	C.I.	8351761	U. E. Ave María Fundación Manos Abiertas Virgen de la Natividad	12
16493	DELGADO TITO	SERGIO ALEX	C.I.	14906903	U.E. Mcal. Andrés de Santa Cruz	12
16494	DELGADO VACA	MIGUEL ANGEL	C.I.	9861573	U. E. Los Pinos	8
16495	DELGADO VELASCO	JOSE LUIS	C.I.	8380680	Escuela Unidad Educativa Popoy	1
16496	DELGADO VERA	JUAN ROGER	C.I.	6826816	U.E. Mcal. Andrés de Santa Cruz	1
16497	DELGADO ZALLES	CLAUDIA JULIA	C.I.	6109079	U.E. Pablo Iturri Jurado B	10
16498	DELMONTE MAMANI	MARIA ANTONIETA	C.I.	7010851	Esc. Evaristo Valle	12
16499	DEVAUX	LOIC	C.I.	10131043	U.E. Bethesda	6
16500	DEVERS	REBEKAH MARIE	C.I.	14916469	U.E. Achumani	15
16501	DIANI VISCARRA	LESLIE TATIANA	C.I.	6192604	U.E. Carlos Medinacelli	6
16502	DIAZ	MAGDALENA LINDA	C.I.	6789482	Escuela El Palomar	3
16503	DIAZ	MARIA ALEXANDRA	C.I.	9980173	U.E. Bicentenario La Paz	4
16504	DIAZ ANIBARRO	ZAHIR LEIA	C.I.	7557987	U.E. NiÃ±o Jesús Ciudad Del NiÃ±o	5
16505	DIAZ APAZA	PAOLA ANDREA	C.I.	9191833	U.E. Daniel Sanchez Bustamante II	11
16506	DIAZ ARAMAYO	MILLY ROSARIO	C.I.	4960542	Facultad de Tecnologia (U.M.S.A)	2
16507	DIAZ AVILA	GEMINA	C.I.	5972071	U.E. Puerto de Guaqui	10
16508	DIAZ AVILA	JOSE RODRIGO	C.I.	3499704	U.E. Puerto de Guaqui	10
16509	DIAZ BUTRON	CRISTIAN SANTOS	C.I.	4316555	U.E. Don Bosco de Pampahasi A	8
16510	DIAZ CALLE	CECILIA	C.I.	8361083	U.E. Santa Rosa de Lima	5
16511	DIAZ CANAVIRI	JUAN CARLOS	C.I.	14952115	Esc. Calacachi	1
16512	DIAZ CANAVIRI	LUCIA	C.I.	4046012	U.E. Hurinzaya	1
16513	DIAZ CASTELLON	HANS ROMEL	C.I.	6750996	U. E. Luis Ernest CBN A	4
16514	DIAZ CENTELLAS	ALEJANDRO JOEL	C.I.	6048920	U.E. Puerto Mejillones Ciudad Satelite	12
16515	DIAZ CHAVEZ	ANDRES MARCOS	C.I.	12542313	U.E. Santa Maria de LosÁngeles	12
16516	DIAZ CONTRERAS	DENNIS ALVARO	C.I.	9165342	U. E. Franz Tamayo Nro. 3	9
16517	DIAZ COPA	SUSAN ELIZABETH	C.I.	14945645	U. E. Villa Cooperativa A	10
16518	DIAZ CORTEZ	GUADALUPE	C.I.	10033006	U. E. Bautista Saavedra	22
16519	DIAZ GAMBOA	OSCAR	C.I.	8367495	U.E. Elodia de Lijeron	3
16520	DIAZ GRIFFERO	JUAN JOSE	C.I.	3366784	U.E. Franco Boliviano	12
16521	DIAZ HUANCA	NOEMI	C.I.	9097078	U.E. 23 de Marzo B	15
16522	DIAZ IBAÑEZ	MARIA FERNANDA	C.I.	6143779	Escuela Simona Manzaneda	4
16523	DIAZ JUSTINIANO	GUSTAVO	C.I.	3392662	U.E. Felipe Segundo Guzman	4
16524	DIAZ MACHACA	JONATAN MIGUEL ANGEL	C.I.	10010618	U.E. 27 de Mayo A	12
16525	DIAZ MAMANI	BEATA	C.I.	14783295	U.E. República de Cuba	11
16526	DIAZ MASSI	ARIEL	C.I.	9923843	U.E. Vicente Tejada	8
16527	DIAZ MAZANDA	MARIELA ANGELA	C.I.	6196037	U. E. República Federativa del Brasil	3
16528	DIAZ MEJIA	GERMAN	C.I.	9185597	Unidad Educativa Kanamarca	1
16529	DIAZ MENA	GROVER EDDY	C.I.	6136962	Unidad Educativa Mallasa	3
16530	DIAZ MENDOZA	HELIO CLEMENTE	C.I.	9244103	U.E. Marcelo Quiroga Santa Cruz	4
16531	DIAZ MONASTERIOS	JULIO CESAR	C.I.	9195665	U.E. Irene Nava de Castillo B	12
16532	DIAZ MONTOYA	ERIK TIAGO	C.I.	13564591	U. E. Ave María Fundación Manos Abiertas Virgen de la Natividad	12
16533	DIAZ PACO	DANIEL	C.I.	9972666	U.E. Carlos Palenque Avilés	3
16534	DIAZ PATZI	ANDREA NATALY	C.I.	9456192	U.E. Cristo Rey San Luis Fe y Alegría	9
16535	DIAZ QUEYA	ROLANDO	C.I.	4960134	U. E. Ecológico 25 de Julio A	8
16536	DIAZ QUISPE	LIDIA DEYSI	C.I.	8466764	Unidad Educativa Mallasa	3
16537	DIAZ QUISPE	YHAQUIRA	C.I.	12480397	Unidad Educativa Mallasa	3
16538	DIAZ RODRIGUEZ	RAMIRO LUIS	C.I.	9889313	U.E. Holanda	19
16539	DIAZ SOLIZ	ALVARO BORIS	C.I.	4317359	U. E. Franz Tamayo Nro. 3	9
16540	DIAZ SOZA	JOSE SANTOS	C.I.	3350151	U. E. Santa Ana II	3
16541	DIAZ TEJADA	JHAMIL KENNY	C.I.	10040690	U.E. Mcal. José Ballivián D	8
16542	DIAZ VEDIA	NATALY	C.I.	4900000	U.E. Gualberto Villarroel	4
16543	DIAZ VERA	ALEJANDRO PATRICK	C.I.	11110902	U.E. La Merced B	12
16544	DIAZ VILLANUEVA	PATRICIA VERONICA	C.I.	4283951	U.E. Daniel Sanchez Bustamante II	11
16545	DIBAPURI SALAZAR	JUAN PABLO	C.I.	6835703	U.E. Yolosani	1
16546	DIBIBAY CARTAGENA	ADALID	C.I.	8289616	Escuela Jose Manuel Pando	5
16547	DICK LEDEZMA	MARCO ADONAI	C.I.	10927477	Escuela Simona Manzaneda	4
16548	DIEGO VARGAS	WILDER	C.I.	9919051	U.E. Holanda	19
16549	DIEGO ZENTENO	LUIS FERNANDO	C.I.	7036497	Colegio Tte.Cnl. Rafael Pabon	2
16550	DIEZ DE MEDINA MEDINA	DANIEL	C.I.	3481959	U.E. 24 de Junio A	10
16551	DIEZ DE MEDINA MUÑOZ REYES	SANTIAGO	C.I.	12420093	U.E. Sagrada Familia	3
16552	DIEZ DE MEDINA ROMERO	MIGUEL PAUL	C.I.	12513977	U.E. Amerinst	9
16553	DIEZ LACUNZA	GABRIEL ALONSO	C.I.	6963920	Unidad Educativa Mallasa	3
16554	DIVIBAY DIVIBAY	ROSMERY	C.I.	10809971	Esc. German Busch	5
16555	DIVICO BANI	GROBER	C.I.	8430839	Esc. Unid Edu. Palos Blancos	8
16556	DIVICO RONDA	DEYDANIA ALEYDA	C.I.	11099117	U.E. El Mosetén	1
16557	DIVICO SARAVIA	ANA LENDSEY	C.I.	8380490	Esc. Unid Edu. Palos Blancos	8
16558	DIVIVAY NAVI	CRISTINA	C.I.	14028966	Escuela Villa Fatima	1
16559	DOMIC RIVADENEIRA	MAYA FABIANA	C.I.	4824660	U.E. Rose Marie Galindo de Barrientos	15
16560	DOMINGO LAURA	MIGUEL	C.I.	9060698	U.E. 25 de Julio Senkata A	14
16561	DOMINGO PILLCO	GISELA	C.I.	11546724	U.E. Cristal A	7
16562	DOMINGO VILELO	RICHAR	C.I.	9082587	U.E. Republica De Italia	5
16563	DOMINGUEZ	GUADALUPE SHERIDA	C.I.	13763694	Polifuncional San Isidro	3
16564	DOMINGUEZ CHACOLLA	GABRIELA	C.I.	8336448	Col. Jhon F. Keneddy	11
16565	DOMINGUEZ FERNANDEZ	SANDRA XIMENA	C.I.	4757267	U.E. 24 de Junio A	10
16566	DOMINGUEZ LECOÑA	YANDIRA LENNY	C.I.	10074870	U.E. Mcal. Andrés de Santa Cruz	12
16567	DOMINGUEZ SUAREZ	BANIA	C.I.	7643173	Escuela Jose Manuel Pando	5
16568	DONAIRE	NICOLAS RODRIGO	C.I.	14178804	U.E. Victor Paz Estensoro	7
16569	DONOSO CUBA	LIMBANIA	C.I.	3629849	U.E. San Ignacio	6
16570	DONOSO QUISBERT	FIDEL GERMAN	C.I.	4760554	U. E. Abraham Lincoln	5
16571	DONOSO TORRES VERA	GUSTAVO ALEJANDRO	C.I.	4755682	U.E. Victor Paz Estensoro	7
16572	DORADO	JEFFERSON MANUEL	C.I.	14297504	U. E. Cosmos 79	2
16573	DORADO ABELO	MARIA	C.I.	4925708	U. E. Lucio Velasco Flores	3
16574	DORADO ACHIVARE	JUAN CARLOS	C.I.	12467741	U.E. Carura B	2
16575	DORADO AROS	JIMMY HERNAN	C.I.	4297931	U.E. Libertad Nro 1	7
16576	DORADO CHUME	WILDER GUILLERMO	C.I.	6124907	U.E. Copacabana C	9
16577	DORADO GOITIA	RODRIGO RAUL	C.I.	4862350	U.E. Rose Marie Galindo de Barrientos	15
16578	DORADO ILLANES	VANESA	C.I.	9882144	U. E. San Miguel	4
16579	DORADO MOLLERICON	LUPE ESPERANZA	C.I.	4775530	U.E. 24 de Junio A	10
16580	DORADO SALAZAR	ROBERTO MAURICIO	C.I.	2358998	U.E. Achumani	15
16581	DORADO SANCHEZ	NATIVIDAD ADELA	C.I.	5988381	U.E. Luis Espinal Camps Aeropuerto	6
16582	DORELO VILA	ADRIANO PAOLO	C.I.	3805029	U.E. Achumani	15
16583	DORIA MEDINA BRACAMONTE	ROXANA FIDELIA	C.I.	3325281	U.E. Héroes del Pacifico	7
16584	DUARTE CASTILLO	RUTH DANIELA	C.I.	3391101	Instituto Tecnológico Ayacucho	13
16585	DUARTE LIZARAZU	STEPHANIE CECILIA	C.I.	4789877	Sede Social de Bella Vista Central II	4
16586	DUARTE URIA	VICTOR MATEO	C.I.	12394253	U.E. Alfredo Vargas B	8
16587	DUARTE VILLALOBOS	LEONARDO DAVID	C.I.	5199240	U.E. Franco Boliviano	12
16588	DUARTE YANAMO	ORLANDO RAFAEL	C.I.	3454300	U.E. Bautista Canadiense	2
16589	DUCHEN BALLON	STEPHANIE LIZETH	C.I.	4310164	U. E. Pantaleon Dalence	3
16590	DUEÑAS CALLISAYA	MARTHA	C.I.	4948794	U.E. Mcal. Antonio Jose de Sucre	12
16591	DUEÑAS CASTILLO	JAZMANI	C.I.	10094859	U.E. 23 de Marzo B	16
16592	DUEÑAS CUSSI	JUAN HENRRY	C.I.	10091809	Unidad Educativa Simon Bolivar	5
16593	DUEÑAS MAYTA	JHOMARA MELANY	C.I.	9975216	U.E. Rafael Mendoza Castellón B	9
16594	DUEÑAS PAREDES	JOSE MANUEL	C.I.	6858217	U.E. Miguel Mercado Encinas	7
16595	DUEÑAS PEREZ	DINA	C.I.	9176816	U.E. Luis Oblitas del Carpio	1
16596	DUEÑAS TINTAYA	VERONICA CRISTINA	C.I.	9987788	U.E. Carlos Crespo	3
16597	DUEÑOS ARUQUIPA	LILIAN TANIA	C.I.	8480800	U. E. Fuerzas Armadas De La Nación	5
16598	DUEÑOS ARUQUIPA	MARY KATHERIN	C.I.	8480860	U. E. Fuerzas Armadas De La Nación	5
16599	DUNN CACERES	FABIANA	C.I.	1820162	U.E. San Andrés A	3
16600	DUNOIS FALAGAN	MARIEL ALEXANDRA	C.I.	8465640	Sede Social de Bella Vista Central II	4
16601	DUPLEICH GUERRA	IGNACIO	C.I.	4929479	U.E. Santa Rosa La Florida A	5
16602	DURAN	JUAN CARLOS	C.I.	6755695	U. E. Nazario Pardo Valle	5
16603	DURAN	LUCY	C.I.	6904301	U.E. Oscar Unzaga De La Vega	3
16604	DURAN ALARCON	JUAN CARLOS	C.I.	4261870	U.E. República de Canada	5
16605	DURAN ALAVE	EDGAR	C.I.	6832213	U.E. Juan Ramos de Tajma	2
16606	DURAN ALVAREZ	JORGE LUIS	C.I.	9868563	U.E. Sagrado Corazón de Jesús	10
16607	DURAN ANDIA	PAOLA MILLER	C.I.	10344071	U.E. Amor de Dios	5
16608	DURAN ARANIBAR	MARIA BEATRIZ	C.I.	3479221	U.E. 6 de Junio	8
16609	DURAN AZURDUY	ARMANDO FAUSTO	C.I.	4317871	U.E. Dora Schmidt A	6
16610	DURAN BAYON	KAROL ELIZABETH SANDRA	C.I.	2729244	U. E. Los Pinos	8
16611	DURAN CADIMA	HORACIO	C.I.	12479758	U.E. Domingo Savio A	4
16612	DURAN CALLA	ANA	C.I.	8412646	U.E. Tucupi	1
16613	DURAN CARI	FRANCO FELSI	C.I.	8302419	U. E. Raúl Salmon De La Barra	5
16614	DURAN CHAMBI	JOSE LUIS	C.I.	7369960	U.E. San Ignacio	6
16615	DURAN CHAMBILLA	BERNABE	C.I.	4292896	Unidad Educativa Sapahaqui	3
16616	DURAN CHAVEZ	LILIANA	C.I.	12542929	Unidad Educativa Nuevos Horizontes	1
16617	DURAN CHOQUE	ELIZABETH ZULEMA	C.I.	13340469	U. E. Madre Maria Federica	6
16618	DURAN CHURA	MAYLI ROSSE	C.I.	14911940	Colegio Fraz Tamayo Fe y Alegria	2
16619	DURAN COCARICO	TANIA	C.I.	10075028	Col. Nicolas Acosta	3
16620	DURAN CONDORI	ANGELICA SHARON	C.I.	8432721	U. E. Cnl. Max Toledo	9
16621	DURAN CONDORI	GLADYS	C.I.	9950746	U.E. Rotary Chuquiago Marca	14
16622	DURAN CORRALES	NICOLE KATE	C.I.	12992539	U. E. Americana	2
16623	DURAN CRUZ	BEAT VICTORIA	C.I.	6822467	U.E. Yolosa	1
16624	DURAN CRUZ	NORM

No.	Apellidos	Nombres	Tipo Doc.	Doc. Identidad	Recinto	Mesa
16661	DURAN QUISPE	KEVIN BRANDON	C.I.	9895783	Col. Tec. Hum. Cruz Loma	2
16662	DURAN RIVAS	JOSE	C.I.	5988774	Col. Jhon F. Keneddy	11
16663	DURAN RIVERO	MARCELO ELIESER	C.I.	4297084	U.E. República de Panamá	6
16664	DURAN ROCHA	LUZ GABRIELA	C.I.	14290743	U.E. Felipe Segundo Guzman	4
16665	DURAN RODRIGUEZ	JOSE ANTONIO FRANCISCO	C.I.	4874509	U.E. Manuel Bernal Mariaca	4
16666	DURAN RONDON	PAOLA SUSANA	C.I.	4853740	U.E. Rose Marie Galindo de Barrientos	15
16667	DURAN ROSSELL	PAOLA XIMENA	C.I.	8344829	U.E. Puerto Rico	5
16668	DURAN RUETA	ISVARA DEL PILAR	C.I.	9127869	U.E. Alcides Arguedas Fiscal	2
16669	DURAN SANGA	DANIEL	C.I.	6822706	U.E. Andrés Bello	2
16670	DURAN SANTOS	VERONICA	C.I.	8374351	Escuela Huaricana Alto	2
16671	DURAN SILLERICO	DARIO JADMAR	C.I.	6152673	U.E. Rvdo. Padre Walter Strub A	8
16672	DURAN SOLARES	ANTONIO VIDAL	C.I.	9867538	U. E. Circuata I	2
16673	DURAN VALENCIA	ALEXIS JHAMIL	C.I.	8419658	U.E. Cristo Rey	7
16674	DURAN VARGAS	ALEJANDRO LEONEL	C.I.	9909966	U.E. Eduardo Abaroa III	8
16675	DURAN VARGAS	ERWIN	C.I.	6953856	U.E. Cap. Luis Rivero Sanchez	7
16676	DURAN VARGAS	PALMIRA	C.I.	6953879	U.E. Cap. Luis Rivero Sanchez	7
16677	DURAN VASQUEZ	WILVER GIOVANNI	C.I.	5729058	U. E. Sergio Suarez Figueroa	12
16678	DURAN VELASCO	NICOLE CAROLINA	C.I.	8337355	U.E. 1ro de Mayo	12
16679	DURAN VICTORIA	MIRKO JULIO	C.I.	3453141	U.E. Martin Cardenas Hermosa C	18
16680	DURAN VIÑOLAS	CRISTINA AZUCENA	C.I.	6720568	U.E. Cristo Rey San Luis Fe y Alegría	9
16681	DURAN YASELLI	LUIS GERMAN	C.I.	4866476	U. E. Fuerzas Armadas De La Nación	5
16682	DURAN ZELADA	LILIANA MADELIN	C.I.	4317532	U.E. Ecológico Los Pinos B	11
16683	DURVANO CARI	LIDIA	C.I.	14627090	U. E. Sararia	1
16684	DUVAL POMA	MATHIAS AMID	C.I.	13496794	U.E. Gregorio Reynolds	6
16685	DUVAL ROJAS	ANALIZ HEYDI	C.I.	12926594	U.E. La Paz	5
16686	DZIUK JAVIER	LEONELA NAYELY	C.I.	9155163	U. E. Marien Garten A	8
16687	DZIUK RIOS	ALISON FERNANDA	C.I.	13496219	U.E. Ricardo José Bustamante A	2
16688	EAMARA ALVARADO	JHON ALVIERI	C.I.	10824675	U.E. 14 de Septiembre de Witoponte	1
16689	EAMARA MAMANI	ARIADNE	C.I.	6889511	U.E. Gral. José de San Martin	10
16690	EAMARA PADILLA	REINA JANET	C.I.	13503319	Escuela Villa Fatima	1
16691	EBERT FIORILO	CYNTHIA MELANIE	C.I.	4866364	U.E. Agustín Aspiazu	6
16692	ECHALAR DAVILA	JOSE PEDRO FRANCISCO	C.I.	3686319	U.E. Juan Pablo II	4
16693	ECHALAR GONZALES	RICHARD FRANCISCO	C.I.	4365158	U.E. San José I	7
16694	ECHALAR TRUJILLO	DAYANA TRINIDAD	C.I.	10653159	U.E. 23 de Marzo B	16
16695	ECHALAR WAYAR	MARIO ALBERTO	C.I.	3668485	U.E. Rose Marie Galindo de Barrientos	15
16696	ECHAVE ALVAREZ	RODRIGO SANTIAGO	C.I.	8444515	U. E. Germán Busch A	4
16697	ECHAVE MACHACA	EDITH SOLEDAD	C.I.	6121081	Unidad Educativa Simon Bolivar	5
16698	ECHEVERRIA CAMACHO	MIRIAM GUADALUPE	C.I.	6870852	U.E. Victor Paz Estensoro	7
16699	ECHEVERRIA GALARZA	ANGELA HELEN	C.I.	8436151	U.E. República Dominicana	9
16700	ECHEVERRIA LOPEZ	JOSE LUIS	C.I.	3399271	U. E. Antonio Diaz Villamil A	4
16701	ECHEVERRIA MAMANI	LUZ VERONICA	C.I.	9860575	Esc. Unid Edu. Palos Blancos	8
16702	ECHEVERRIA PALENQUE	PAOLA NICOLE	C.I.	6835741	U.E. Americano Obrajes	7
16703	ECHEVERRIA RODRIGUEZ	GABRIEL	C.I.	3382066	U.E. República del Ecuador	4
16704	ECHEVERRIA TOLEDO	JOSE SERGIO	C.I.	3531821	U. E. Nuestra SeÃ±ora de La Paz II	3
16705	ECKHARDT TEJADA	KARL THOMAS	C.I.	4286567	Instituto Tecnológico Ayacucho	13
16706	ECUEYBARI ESPINOZA	ALVARO	C.I.	9184664	Esc. German Busch	5
16707	EDUARDO	LIZETH ANGELA	C.I.	8388799	U.E. La Merced B	12
16708	EDUARDO CHOQUE	SCOLI DEYANIRA	C.I.	10063875	U. E. Walter Alpire Duran A	12
16709	EDUARDO ORDOÑEZ	NILS WILLIAM	C.I.	8368054	U.E. Pablo Iturri Jurado B	10
16710	EDUARDO PANIAGUA	EFRAIN ARTURO	C.I.	9120874	U. E. Heriberto Guillen Pinto	7
16711	EDUARDO PORTAL	LUIS FERNANDO	C.I.	9207716	U.E. José Santos Vargas I	7
16712	EFFER ARIAS	LUCIA	C.I.	8346721	U.E. 12 de Octubre	7
16713	EGUEZ PEDRAZA	MELBA	C.I.	4833141	Complejo Deportivo San Luis	2
16714	EGUINO AYLLON	DIEGO DANIEL	C.I.	3477479	U. E. Los Pinos	8
16715	EGUINO NAZARO	CARLOS	C.I.	190383-1D	U.E. República del Ecuador	4
16716	EGUINO PINTO	LILIANA MABEL	C.I.	11072741	U.E. Agustín Aspiazu	5
16717	EGUINO SEGOVIA	RODOLFO	C.I.	8830161	H.A.M. de Sorata	4
16718	EGUINO VILLCA	NICOL LIZETH	C.I.	10065474	U. E. Cuerpo de Cristo Fe y Alegría	6
16719	EGUIVAR CORRALES	DIEGO ALEX	C.I.	13813929	U.E. Alto Pasankeri Sur	3
16720	EGUIVAR NIEVA	IVONNE SHIRLEY	C.I.	4913334	U. E. Santa Ana II	3
16721	EGUIVAR VILLATARCO	ALICIA	C.I.	7040630	U.E. Libertad en las Américas	13
16722	EICHENTOPF DE LA TORRE	MARTIN HENRY	C.I.	4888802	U. E. Flora Perez de Saavedra	3
16723	ELIAS AVALOS	RONALD	C.I.	13812760	U. E. Chullina	1
16724	ELIAS CABERO	MOISES VICTOR	C.I.	2055715	U.E. Copacabana C	9
16725	ELIAS CACHI	EVA ERZALEN	C.I.	4936860	U.E. Sergio Mauricio Villegas A	7
16726	ELIAS CESPEDES	PAOLA DEL PILAR	C.I.	6571938	U.E. Libertad Nro 1	7
16727	ELIAS COARITE	NIRSA ODALIZ	C.I.	10912764	Col. Nacional Mixto Copacabana	7
16728	ELIAS ENCINAS	NORMAN	C.I.	4963672	Col. Nacional Mixto Copacabana	7
16729	ELIAS LIMACHI	PAMELA RICCI	C.I.	5954995	U. E. Sergio Suarez Figueroa	12
16730	ELIAS LUCERO	HEIDY LUCIANA	C.I.	13375937	U.E. Elodia de Lijeron	3
16731	ELIAS PATON	KEVIN MICHELLE	C.I.	6812124	U.E. Gral. Armando Escobar Uria	3
16732	ELIAS SAENZ	CECILIA	C.I.	4744214	U.E. República del Ecuador	4
16733	ENCALADA FERNANDEZ	VANESSA	C.I.	6992160	U.E. Libertad Nro 1	7
16734	ENCINAS	HANNAH BELEN	C.I.	14183199	U.E. El Alto Integración	4
16735	ENCINAS BACHINELO	JHONATHAN DAMIAN	C.I.	9186513	U. E. Litoral A	5
16736	ENCINAS BACHINELO	KIMBERLY MARIA ELVIRA	C.I.	9904714	U. E. Litoral A	5
16737	ENCINAS BENITEZ	ARMANDO	C.I.	8411270	U. E. 16 de Julio de Mapiri	7
16738	ENCINAS BOTELLO	BEATRIZ CAROLINA	C.I.	2710966	U.E. Cristo Rey	7
16739	ENCINAS CACERES	NELLYDA	C.I.	10083211	U.E. Union Europea A	15
16740	ENCINAS CASTRO	DANILO	C.I.	10954749	U.E. Saint Peter's	3
16741	ENCINAS COPA	MANUEL	C.I.	9172041	U.E. 25 de Julio Senkata A	14
16742	ENCINAS COPAJA	JHONATAN	C.I.	10915305	U.E. Mcal. Sucre	1
16743	ENCINAS FLORES	GIANCARLA	C.I.	6946700	U.E. La Merced B	12
16744	ENCINAS GABRIEL	GABRIELA	C.I.	9330184	U. E. Antonio Diaz Villamil A	4
16745	ENCINAS GAMARRA	KALEB MAURICIO	C.I.	10911462	U.E. Sagrada Familia	3
16746	ENCINAS GUTIERREZ	BLANCA SONIA	C.I.	6954286	U.E. Miguel Mercado Encinas	7
16747	ENCINAS GUTIERREZ	GLADIS MABEL	C.I.	9872359	U.E. Miguel Mercado Encinas	7
16748	ENCINAS HUARACHI	IVAN MIGUEL	C.I.	6838410	U.E. Miguel de Cervantes Saavedra	5
16749	ENCINAS IBIETA	BRIZEIS HEILIE	C.I.	12605095	U.E. Villa Victoria A	2
16750	ENCINAS PERALTA	GABRIELA ALEXIS	C.I.	8291426	U.E. Genoveva Ríos	8
16751	ENCINAS PONCE	ROXANA XIMENA	C.I.	6179016	U. E. República de Francia B	3
16752	ENCINAS QUISPE	AMERICA LUZ	C.I.	6163166	U. E. Nicolás Fernandez Naranjo	12
16753	ENCINAS RODRIGUEZ	MARIA DE LOS ANGELES	C.I.	3472101	U.E. San Francisco de la Tercera Orden	3
16754	ENCINAS ROJAS	MARIA EUGENIA	C.I.	14911448	U. E. Cosmos 79	2
16755	ENCINAS SALAZAR	MIGUEL ANGEL	C.I.	4786008	U. E. República Federativa del Brasil	3
16756	ENCINAS SILVA	JUAN CARLOS	C.I.	3436981	U.E. Cristo Rey San Luis Fe y Alegría	9
16757	ENCINAS YUJRA	CARLOS	C.I.	13607263	U.E. Illimani	10
16758	ENCINAZ MACHACA	SONIA	C.I.	6757662	U.E. 24 de Junio A	11
16759	ENDARA ANTELO	WALTER	C.I.	12472469	Esc. Esperanza Del Madidi	1
16760	ENDARA CHURATA	JHONNY	C.I.	12389832	Escuela XVI De Julio	2
16761	ENDARA DAMIAN	GERMAN PAPILO	C.I.	4882005	U.E. Genoveva Ríos	8
16762	ENDARA ERGUETA	ROSA LIDIA	C.I.	6786083	U.E. Republica De Italia	5
16763	ENDARA ESPINOZA	MERY	C.I.	4867008	U.E. Amerinst	10
16764	ENDARA FLORES	ANDREA STEPHANIE	C.I.	6964335	U.E. Cristo Rey	7
16765	ENDARA JIMENEZ	JOSE LUIS	C.I.	8375075	U.E. Eliodoro Camacho de Mocomoco	1
16766	ENDARA MAMANI	BRAYAN JOSE	C.I.	9908958	U. E. Cnl. Max Toledo	9
16767	ENDARA PACHECO	PATRICIA	C.I.	10019522	U. E. Sararia	1
16768	ENDARA SAAVEDRA	ANDREA	C.I.	6094066	U.E. Franco Boliviano	12
16769	ENDARA SANTANDER	JIMENA	C.I.	6934068	Escuela Pallayunga	1
16770	ENDARA SOSSA	LEONARDO	C.I.	2635022	U.E. Irene Nava de Castillo B	13
16771	ENRIQUEZ	SANDRA	C.I.	4862233	U.E. Irene Nava de Castillo B	13
16772	ENRIQUEZ BARRIOS	GIOVANI FERNANDO	C.I.	6999277	U. E. Marien Garten A	8
16773	ENRIQUEZ BELTRAN	CARLA NOVENTINA VERONICA	C.I.	8350905	U. E. Club de Leones Nro. 2	11
16774	ENRIQUEZ DONAIRE	ERICK ADEMIR	C.I.	9898532	U. E. República de Italia	8
16775	ENRIQUEZ ENRIQUEZ	ERICK	C.I.	6837856	Sede Junta Vecinal San Antonio	1
16776	ENRIQUEZ FERNANDEZ	GERARDO	C.I.	6806176	U.E. Chasquipampa A	13
16777	ENRIQUEZ GARCIA	RAUL DOMINGO	C.I.	6922676	U.E. Santo Domingo	1
16778	ENRIQUEZ LINALE	SHARLYN LUCERO	C.I.	6176458	U.E. René Barrientos OrtuÃ±o	6
16779	ENRIQUEZ MERCADO	SERGIO GIORGIO	C.I.	6049345	U.E. Santa Rosa La Florida A	6
16780	ENRIQUEZ MORALES	HERNAN ARIEL	C.I.	6806410	U.E. Hugo Dávila A	8
16781	ENRIQUEZ MORALES	JOSELIN	C.I.	9126175	U.E. Vicente Donoso Torres A	6
16782	ENRIQUEZ NOGA	ANA MIRIAM	C.I.	6172043	U.E. Chasquipampa A	13
16783	ENRIQUEZ PEREZ	SHAKIRA	C.I.	9269764	Esc. German Busch	5
16784	ENRRIQUEZ	GHOVANA LIZ	C.I.	10908820	U.E. Genoveva Ríos	8
16785	ENRRIQUEZ MEJIA	MONTSERRAT KATYUSHKA	C.I.	6854362	U.E. Americano Obrajes	7
16786	ENRRIQUEZ MORALES	JHOEL CHRISTOPER	C.I.	9887306	U.E. Amerinst	10
16787	EPSTEIN JARMUSZ	SHIRI	C.I.	4854489	U.E. René Barrientos OrtuÃ±o	6
16788	EQUICE	BEATRIS	C.I.	5505003	U. E. Eloy Ã€lvarez Plata	2
16789	EQUIZA GOMEZ	GUSTAVO	C.I.	9970755	U.E. Héroes del Pacífico	7
16790	ERAZO CASAL	BEREMIZ	C.I.	5804498	Instituto Tecnológico Ayacucho	13
16791	ERGUETA	ANA LUSBEL	C.I.	6902515	Esc. Ananea	1
16792	ERGUETA BENITO	ALISSON VALERY	C.I.	12363666	U.E. Illimani	15
16793	ERGUETA CACHI	ALVARO	C.I.	9129412	U.E. 6 de Junio	9
16794	ERGUETA CACHI	JAKELINE	C.I.	13276539	U. E. Eduardo Avaroa 1	2
16795	ERGUETA CONDORI	EUSEBIO	C.I.	9152857	U.E. 14 de Noviembre Paz y Unidad	7
16796	ERGUETA FLORES	MARTIN	C.I.	12542738	Unidad Educativa Tupak Katari	2
16797	ERGUETA GALVEZ	PAMELA	C.I.	4913548	U.E. República Dominicana	9
16798	ERGUETA HIDALGO	EDA EVELIN	C.I.	6902513	Plaza Collabamba	1
16799	ERGUETA ILLANES	MARUJA MARTHA	C.I.	4862044	Escuela Simona Manzaneda	4
16800	ERGUETA MAMANI	KEVIN MICHAEL	C.I.	9895670	U.E. Ignacio Calderón Fe y Alegría I	8
16801	ERGUETA MORALES	ROSA	C.I.	6799901	U. E. Nazario Pardo Valle	5
16802	ERGUETA SOPLIN	MAYORI CHRISTIAN	C.I.	9884345	U. E. Fernando Nogales Castro Fe y Alegría	9
16803	ERGUETA TEJERINA	MARIA AMPARO LOURDES	C.I.	2377891	U.E. Franco Boliviano	12
16804	ERGUETA ZUBIETA	MARCELO	C.I.	4761859	Plaza Collabamba	1
16805	ERGUETA ZUÑIGA	JAIME	C.I.	8448962	Escuela Pallayunga	1
16806	ERGUETA ZUÑIGA	JORGINA	C.I.	10908754	U.E. Achumani	16
16807	ESCALANTE	ILSEN CAROLINA	C.I.	4877946	U.E. Adolfo Costa Du Rels	12
16808	ESCALANTE ACARAPI	DAVID	C.I.	14186404	Esc. Ismael Montes	2
16809	ESCALANTE ALARCON	FABRICIO XAVIER	C.I.	5557222	U.E. Dora Schmidt A	6
16810	ESCALANTE ANARA	NESTOR	C.I.	5473883	Esc. P. Domingo Murillo	4
16811	ESCALANTE ARREDONDO	OSCAR PABLO	C.I.	12896491	U.E. Irene Nava de Castillo B	13
16812	ESCALANTE CANAVIRI	REINALDO	C.I.	4995539	Esc. Central Choritotora	1
16813	ESCALANTE CANAVIRI	YESSICA SARA	C.I.	11061506	U.E. Ernesto Che Guevara	12
16814	ESCALANTE CHIPANA	BENITA	C.I.	8447926	U.E. Julián Apaza	1
16815	ESCALANTE CHIPANA	RUBEN	C.I.	8447937	Esc. Central Choritotora	1
16816	ESCALANTE COLQUE	FELIPE	C.I.	4886799	Unidad Educativa Tacobamba	1
16817	ESCALANTE CONDORI	WILFREDO CESAR	C.I.	13116743	Unidad Educativa Sapahaqui	4
16818	ESCALANTE CRUZ	ARTURO	C.I.	6174983	Esc. Simon Boliviar	5
16819	ESCALANTE CRUZ	JIMENA	C.I.	6892157	Esc. Secc. de Poroma	1
16820	ESCALANTE DELGADO	FABIAN MARTIN	C.I.	4803341	Dirección Departamental de Educación La Paz	3
16821	ESCALANTE DURAN	REMIGIO	C.I.	5598999	U.E. San Luis	9
16822	ESCALANTE ESCALANTE	BELTRAN	C.I.	6916335	Unidad Educativa Sapahaqui	4
16823	ESCALANTE ESPEJO	XIMENA PAMELA	C.I.	8399094	U.E. Daniel Sanchez Bustamante II	12
16824	ESCALANTE GANDARILLAS	WILLIAMS NELSON	C.I.	4821984	U.E. Carlos Medinacelli	6
16825	ESCALANTE LAURA	PATRICIA ELIZABETH	C.I.	10013386	U.E. Rotary Chuquiago Marca	14
16826	ESCALANTE NINA	MARIA EUGENIA	C.I.	9065085	U. E. 16 de Agosto	3
16827	ESCALANTE QUISPE	ALICIA	C.I.	9111294	U.E. 25 de Julio Senkata A	14
16828	ESCALANTE QUISPE	BETTY	C.I.	5483087	U.E. Gregorio Reynolds	6
16829	ESCALANTE QUISPE	JUAN	C.I.	7027701	Col. San Simon De Ayacucho	1
16830	ESCALANTE QUISPE	MARIO	C.I.	6011905	Col. San Simon De Ayacucho	1
16831	ESCALANTE QUISPE	WEIMAR ANGELO	C.I.	8448582	U.E. Puerto de Guaqui	10
16832	ESCALANTE RIVAS	MARIA JUDITH	C.I.	9982953	U.E. Miguel Mercado Encinas	7
16833	ESCALANTE ROMERO	VIVIANA	C.I.	6731357	Esc. Central Choritotora	1
16834	ESCALANTE SAAVEDRA	JAVIER DAVID	C.I.	4277341	U.E. Franco Boliviano	12
16835	ESCALANTE SALINAS	ALEJANDRA SOFIA	C.I.	6101812	U.E. Rose Marie Galindo de Barrientos	15
16836	ESCALANTE TINTAYA	OSCAR	C.I.	10063337	U.E. Don Bosco de Pampahasi A	8
16837	ESCALERA ARAMAYO	ADRIAN PABLO	C.I.	6837849	U.E. Juan Herschel A	7
16838	ESCALERA ARAMAYO	NATALI GERALDINE	C.I.	6837872	U. E. Los Pinos	8
16839	ESCALERA CABALLERO	ANDRES JAVIER	C.I.	13053212	U.E. Francisco de Miranda B	8
16840	ESCALERA MAMANI	EDDY	C.I.	4894368	U.E. Juvenal Mariaca B	11
16841	ESCALERA MENDOZA	JOSE LUIS	C.I.	4958197	U.E. 1ro de Mayo	13
16842	ESCALERA MENDOZA	SANDRA MARIELA	C.I.	4980632	U.E. 1ro de Mayo	13
16843	ESCALERA MIRANDA	BELINDA SILVIA	C.I.	9860584	U.E. Ecológico Los Pinos B	11
16844	ESCALERA RAMIREZ	VANESSA	C.I.	7941063	U.E. Holanda	19
16845	ESCALERA VALDIVIESO	ISAIAS ADOLFO	C.I.	13523436	U.E. Gregorio Reynolds	6
16846	ESCALIER DORADO	HAROLD ANDREE	C.I.	2308063	U.E. Loretto	4
16847	ESCALIER ESPEJO	ELVIS PEDRO	C.I.	6962299	U.E. Daniel Sanchez Bustamante II	12
16848	ESCALIER MENA	TATIANA ORIETA	C.I.	4290196	U.E. La Paz	6
16849	ESCALIER MONRROY	CARLOS ANTONIO	C.I.	10084672	U.E. Rose Marie Galindo de Barrientos	15
16850	ESCARSE ACARAPI	FRANKLIN	C.I.	13568374	U. E. Sapecho B	3
16851	ESCARZA	DANIELA	C.I.	6939393	Unidad Educativa Choquetanga	2
16852	ESCARZA ANTONIO	JUAN DANIEL	C.I.	9081246	Escuela Mixta Charapaxi	1
16853	ESCARZA COLQUE	WILLIAM	C.I.	15181804	U.E. Cristal A	8
16854	ESCARZA HUANCA	MARITZA	C.I.	6757714	U. E. ChaÃ±ocahua	11
16855	ESCARZA PEREZ	EVELYN MARISOL	C.I.	13212016	Unidad Educativa Bolivia Viloco	2
16856	ESCARZA POCA	LIDIA	C.I.	8850570	Unidad Educativa Batalla De Ingavi	1
16857	ESCARZA POMA	IBETH	C.I.	13298795	U.E. Republica De Italia	5
16858	ESCARZA ROJAS	ARMIN	C.I.	9256343	Colegio Republica Venezuela	2
16859	ESCARZA TOLA	MARIA MARITZA	C.I.	9172224	Colegio Republica Venezuela	2
16860	ESCARZO CHAMBI	YHASMANI	C.I.	10092749	U.E. Tarapaca Junthuma B	14
16861	ESCARZO CHOQUE	JOSUE	C.I.	13814249	U.E. Rotary Chuquiago Marca	14
16862	ESCARZO ROQUE	JHENY	C.I.	9185034	Ladislao Cabrera	5
16863	ESCOBAR	CARMEN ROSA	C.I.	5480024	Escuela Industrial Superior Pedro Domingo Murillo	7
16864	ESCOBAR	JUAN RENE	C.I.	6122140	U. E. Pantaleon Dalence	3
16865	ESCOBAR	LUISANA SALOME	C.I.	15576794	U. E. Sergio Suarez Figueroa	12
16866	ESCOBAR	MARCOS	C.I.	6916437	Unidad Educativa Sapahaqui	4
16867	ESCOBAR	SHARON MICHELLE	C.I.	13119127	U. E. República de China	5
16868	ESCOBAR AGUILAR	ALEX HUGO	C.I.	8305825	U.E. Hugo Dávila A	9
16869	ESCOBAR AGUILAR	EFRAIN JOSE	C.I.	12545476	U.E. Libertad Nro 1	7
16870	ESCOBAR ALANOCA	CARLOS	C.I.	9863270	U. E. Cnl. Max Toledo	9
16871	ESCOBAR ALANOCA	RICARDO GERMAN	C.I.	7051300	U.E. Alto De La Alianza	7
16872	ESCOBAR ALARCON	ELOY ALEJANDRO	C.I.	6753412	U.E. Simón Bolívar	8
16873	ESCOBAR ANDIA	JANNETH JIMENA	C.I.	4852548	Esc. 18 de Noviembre	9
16874	ESCOBAR ARIAS	ROSMERY	C.I.	4965392	U.E. Santiago I	7
16875	ESCOBAR ATAUCURI	MAURO WALTER	C.I.	6857374	Ladislao Cabrera	5
16876	ESCOBAR BARRETO	ALBINA	C.I.	10921277	Unidad Educativa Bartolina Sisa	1
16877	ESCOBAR BARRETO	MAGALY MARISOL	C.I.	10923499	U. E. El Progreso A	17
16878	ESCOBAR BERNABE	LUIS MIGUEL	C.I.	9199400	U. E. Copacabana Fe y Alegría	8
16879	ESCOBAR BOZO	ANAYDA CASSIEL	C.I.	13183534	U.E. Jach'a Uru	6
16880	ESCOBAR CALIZAYA	JULIA	C.I.	13491610	U.E. Juan José Torrez Gonzales B	8
16881	ESCOBAR CALLISAYA	ALFREDO	C.I.	8320958	U.E. Republica de Francia	11
16882	ESCOBAR CALLISAYA	FRANKLIN	C.I.	12671779	U. E. Yunguyo Fe y Alegría B	10
16883	ESCOBAR CALLIZAYA	JHOVANI CRISTIAN	C.I.	11072550	U.E. Cap. Luis Rivero Sanchez	7
16884	ESCOBAR CHAMBI	KARINA EDNA	C.I.	8370926	U.E. República Bolivariana de Venezuela	5
16885	ESCOBAR CHAVEZ	JUAN PABLO	C.I.	8440382	U.E. Simón Rodriguez CarreÃ±o	7
16886	ESCOBAR CHIPANA	ELMO CANDIDO	C.I.	7066160	U.E. Túpac Katari	3
16887	ESCOBAR CHIPANA	WILDOR	C.I.	6069348	U.E. Túpac Katari	3
16888	ESCOBAR CHOQUE	EDWIN JIMMY	C.I.	2600313	U.E. Pablo Iturri Jurado B	10
16889	ESCOBAR CHOQUE	FELIPA JOSEFINA	C.I.	4297424	Esc. 18 de Noviembre	9
16890	ESCOBAR CHOQUE	GREGORIA	C.I.	6019787	U.E. Topater	10
16891	ESCOBAR CHOQUE	JUDITH JUANA	C.I.	5760988	U.E. Jaime Zenobio Escalante	6
16892	ESCOBAR CHOQUE	LUCIA	C.I.	7072542	U. E. Bautista Saavedra	23
16893	ESCOBAR CHOQUE	NATALIA	C.I.	4808297	U.E. Holanda	19
16894	ESCOBAR CHOQUE	NELY	C.I.	8267800	U. E. Rene Barrientos OrtuÃ±o	3
16895	ESCOBAR CHOQUE	SAUL	C.I.	9955993	U.E. Los Andes	7
16896	ESCOBAR CHOQUEHUANCA	GABI	C.I.	6003763	U.E. Libertad en las Américas	13
16897	ESCOBAR CHUCA	NORAH	C.I.	3490540	U. E. Gil Tapia Rada	8
16898	ESCOBAR CHUQUIMIA	LAURA ABIGAIL	C.I.	12735014	U.E. Gualberto Villarroel	5
16899	ESCOBAR CONDO	RAQUEL RAQUELIN	C.I.	11096084	Esc. German Busch	5
16900	ESCOBAR CONDORI	RAMIRO	C.I.	5476240	U. E. Antonio Diaz Villamil	4
16901	ESCOBAR COPA	DANIEL SALOMON	C.I.	12609130	Escuela Superior de Formación de Maestros Simón Bolivar	4
16902	ESCOBAR CORONEL	GONZALO AMERICO	C.I.	8340474	U.E. Irene Nava de Castillo B	13
16903	ESCOBAR CUENTAS	GINA NATALIA	C.I.	2664133	U.E. Mcal. de Zepita	3
16904	ESCOBAR CUSIQUISPE	GABRIEL	C.I.	13626427	U.E. Martin Cardenas Hermosa C	18
16905	ESCOBAR CUSSY	JIMMY WALKER	C.I.	8465066	U.E. Túpac Katari	3
16906	ESCOBAR CUSSY	KEREM	C.I.	12420047	U.E. Túpac Katari	3
16907	ESCOBAR DELGADILLO	EDSON VLADIMIR	C.I.	3680508	Col. Nal. Mixto Teoponte	2
16908	ESCOBAR DELGADO	HEBERT	C.I.	6851192	U.E. República Dominicana	9
16909	ESCOBAR DURAN	JIMENA ESTHER	C.I.	4710127	U.E. Nazario Pardo Valle	3
16910	ESCOBAR ESCOBAR	MARCIA	C.I.	6849163	U. E. Villa Adela Yunguyo	7
16911	ESCOBAR ESPINOZA	EDWIN	C.I.	6859588	U.E. Jaime Zenobio Escalante	6
16912	ESCOBAR FIGUEREDO	GUADALUPE	C.I.	6745408	U. E. Antonio Diaz Villamil A	4
16913	ESCOBAR FLORES	ALEX FABRICIO	C.I.	9444368	U.E. San Ignacio	6
16914	ESCOBAR FLORES	JERUSALEN TERESA	C.I.	9709710	U.E. Mcal. José Ballivián A	4
16915	ESCOBAR FLORES	ROSARIO GUADALUPE	C.I.	6994127	U.E. Germán Busch	2
16916	ESCOBAR FLORES	ROXANA	C.I.	13077500	Casa de Gobierno	1
16917	ESCOBAR GALINDO	CARLOS NELSON	C.I.	4743935	U.E. Union Europea A	15
16918	ESCOBAR GEMIO	ERICK HERNAN	C.I.	4899572	Esc. San Luis	7
16919	ESCOBAR GIRONDA	FANNY ROXANA	C.I.	6161472	Esc. Evaristo Valle	12
16920	ESCOBAR GUTIERREZ	KAREM MARIOM	C.I.	4916430	U.E. Loretto	4
16921	ESCOBAR HERRERA	ALDO MATEO	C.I.	6723694	U.E. Holanda	19
16922	ESCOBAR HERRERA	MIRIAM NANCY	C.I.	3432171	U.E. Franco Boliviano	12
16923	ESCOBAR HILARI	YVAN RODRIGO	C.I.	6986490	U.E. Juvenal Mariaca B	11
16924	ESCOBAR HUALLPARA	NESTOR OVIDIO	C.I.	4331080	Colegio Ballivian	13
16925	ESCOBAR HUANCA	ROLANDO	C.I.	6956919	U. E. Antonio Diaz Villamil	4
16926	ESCOBAR HUANCA	SONIA ELIZABETH	C.I.	4947343	U.E. Nazareno Basil Miller	5
16927	ESCOBAR HUAYLLUCO	EDDY FERNANDO	C.I.	12801091	U. E. Marquirivi	4
16928	ESCOBAR HUAYTA	ROLANDO YACID	C.I.	4880627	U.E. Juvenal Mariaca B	11
16929	ESCOBAR IBAÑEZ	EDGAR WILER	C.I.	4749669	U.E. Chasquipampa A	13
16930	ESCOBAR IBAÑEZ	REYNALDO	C.I.

No.	Apellidos	Nombres	Tipo Doc.	Doc. Identidad	Recinto	Mesa
16964	ESCOBAR QUISPE	MARIBEL GRACIELA	C.I.	9065019	U.E. Unión Bolivariana	2
16965	ESCOBAR QUISPE	RAQUELINA LOURDES	C.I.	9887640	U.E. San Luis	9
16966	ESCOBAR QUISPE	SAMUEL	C.I.	9970710	U.E. EspaÃ±a	12
16967	ESCOBAR RAMOS	MACEDONIO	C.I.	4741074	U.E. Noruega	11
16968	ESCOBAR ROCHA	ARACELY CAMILA	C.I.	13970984	U.E. Daniel Sanchez Bustamante II	12
16969	ESCOBAR RODRIGUEZ	WILLY NELSON	C.I.	6135057	U. E. Fernando Nogales Castro Fe y Alegría	9
16970	ESCOBAR ROSAS	RAUL	C.I.	5483304	U.E. Santa Rosa De Lima B	8
16971	ESCOBAR SAUCEDO	MARITZA EVA	C.I.	13191397	Col. Tajani	1
16972	ESCOBAR SILVA	BENJAMIN DENIS	C.I.	9155794	U. E. San Simón de Ayacucho A	3
16973	ESCOBAR SUYO	JOSE ANDRES	C.I.	8388319	Nucleo Escolar Pumana	1
16974	ESCOBAR TARIFA	KEVIN LIMBER	C.I.	13377017	U.E. Valle Hermoso	5
16975	ESCOBAR TICONA	SILVIA NOEMI	C.I.	4282801	U.E. Copacabana C	10
16976	ESCOBAR TITO	RONALD	C.I.	4773823	U.E. Manuel Bernal Mariaca	4
16977	ESCOBAR TITO	SONIA	C.I.	4987319	U.E. Rosa Kroeber Vda. de Carpio	3
16978	ESCOBAR TORREZ	MARIA JOSE	C.I.	8296208	U. E. Walter Alpire Duran A	13
16979	ESCOBAR TORREZ	OSMAN VLADIMIR	C.I.	4747214	U.E. Hugo Dávila A	9
16980	ESCOBAR TORREZ	RUBI ALISON	C.I.	12764711	U.E. Eduardo Abaroa III	8
16981	ESCOBAR ULO	JAVIER	C.I.	6847574	U.E. La Merced B	12
16982	ESCOBAR VASQUEZ	EDNA	C.I.	5480666	Esc. Central La Plazuela	1
16983	ESCOBAR VEGA	LIDIA TANIA	C.I.	4813829	U. E. Club de Leones Nro. 2	11
16984	ESCOBAR VELASCO	HECTOR	C.I.	4957414	U. E. 16 de Febrero A	14
16985	ESCOBAR VICHINI	NATALY	C.I.	9982250	U.E. Alto Pasankeri Sur	3
16986	ESCOBAR VILLACORTA	LUZ ELIANA	C.I.	4286300	U.E. Libertad Nro 1	7
16987	ESCOBAR YUJRA	FREDY ALFONZO	C.I.	6765331	U. E. Nicolás Fernandez Naranjo	12
16988	ESCOBAR YUPANQUI	WILBERT VLADIMIR	C.I.	4360335	U.E. San José I	7
16989	ESCOBAR ZALLES	ALEJANDRA VANEZA	C.I.	4777593	U. E. Nuestra SeÃ±ora de La Paz II	3
16990	ESCOBAR ZAPATA	DINA TEREZA	C.I.	6755636	U. E. Nazario Pardo Valle	5
16991	ESCOMPANI MENDOZA	RONALDO	C.I.	13583463	Esc. German Busch	5
16992	ESCUDERO	MIGUEL ANGEL	C.I.	4849977	U. E. República de China	5
16993	ESCUDERO LEAÑOS	LIDIA	C.I.	10305566	U.E. Felix Reyes Ortiz	2
16994	ESCURRA AGREDA	RODRIGO	C.I.	8507464	U.E. Villa el Carmen	5
16995	ESPADA ESPEJO	EDDY ARMANDO	C.I.	9872168	Polifuncional San Isidro	3
16996	ESPADERO TECILLO	SEBASTIANA	C.I.	5595421	U.E. Jatichulaya	1
16997	ESPAÑA JEMIO	ERICK JUAN	C.I.	3435333	U.E. Bicentenario La Paz	4
16998	ESPAÑA LLANOS	GUELY VIRGINIA	C.I.	3625892	U.E. Jesús Divino Maestro	1
16999	ESPAÑA PATIÑO	ERICK SERGIO	C.I.	4310797	U.E. Franco Boliviano	13
17000	ESPAÑA PERROT	PEDRO PABLO	C.I.	4783920	Iglesia del Nazareno Boliviano	2
17001	ESPEJO	RICARDO	C.I.	13319488	U.E. Jupapina	3
17002	ESPEJO AGUILAR	JONATHAN BRIAN	C.I.	12670199	U.E. Las Nieves	3
17003	ESPEJO ALIAGA	MAGNELY	C.I.	14449818	U. E. Abraham Reyes Fe y Alegría	4
17004	ESPEJO APAZA	LINDAHORA	C.I.	6123682	U.E. Filadelfia	2
17005	ESPEJO ASISTIRI	RUBEN	C.I.	6059931	Esc. Jihuacuta	1
17006	ESPEJO CALLE	ZULMA TERESA	C.I.	14736291	U.E. Curihuati	1
17007	ESPEJO CAUNA	ERICKA ALICIA	C.I.	9179667	U.E. Valle Hermoso	5
17008	ESPEJO CHINO	ANA FRANCISCA	C.I.	6929231	Unidad Educativa San Marcos	3
17009	ESPEJO CHINO	JESUS GUSTAVO	C.I.	8378654	Unidad Educativa San Marcos	3
17010	ESPEJO CHOQUE	LIDIA ANDREA	C.I.	9201215	U.E. República de Canadá	3
17011	ESPEJO CHOQUEHUANCA	DELIA ROSA	C.I.	4371208	U. E. República de Italia	9
17012	ESPEJO COLQUE	VALKHIRA	C.I.	10954969	U.E. Santa Rosa De Lima B	8
17013	ESPEJO CONDORI	VLADIMIR RONALD	C.I.	8343973	U.E. 24 de Junio A	11
17014	ESPEJO CRUZ	MISAEL ADALID	C.I.	6967353	Esc. Evaristo Valle	12
17015	ESPEJO ESPEJO	CARLA IRMA	C.I.	4923058	U.E. Don Bosco de Pampahasi A	8
17016	ESPEJO ESPEJO	GUIDO FROILAN	C.I.	5940011	U.E. Villa Callapa	4
17017	ESPEJO ESPEJO	JUAN	C.I.	8365105	Escuela Santiago de Machaca	2
17018	ESPEJO ESPEJO	JUAN DAVID	C.I.	6005756	U.E. Calama	12
17019	ESPEJO ESPEJO	SUSY	C.I.	10036113	U.E. Union Europea A	15
17020	ESPEJO ESPINAR	ESPERANZA	C.I.	4287937	U.E. Sergio Mauricio Villegas A	8
17021	ESPEJO FLORES	HELEN PATRICIA	C.I.	4279482	U. E. Luis Ernest CBN A	4
17022	ESPEJO FLORES	JHERSON MARTIN	C.I.	8352423	U.E. Puerto Rico	5
17023	ESPEJO FLORES	ROXANA	C.I.	8378745	U.E. 23 de Marzo B	16
17024	ESPEJO GOMEZ	JANETT DELIA	C.I.	6097278	Esc. Evaristo Valle	12
17025	ESPEJO GUTIERREZ	HEBER RICARDO	C.I.	8301742	U. E. Cuerpo de Cristo Fe y Alegría	6
17026	ESPEJO HERRERA	ISRAEL HUGO	C.I.	14450211	U. E. Walter Alpire Duran A	13
17027	ESPEJO HERRERA	YERCO ORLANDO	C.I.	6740107	Esc. San Luis	8
17028	ESPEJO HUAYHUA	MAGALI VALERIA	C.I.	9164300	U.E. Copacabana C	10
17029	ESPEJO LEON	JHONNY ALEJANDRO	C.I.	4900206	U.E. Ameринst	10
17030	ESPEJO LUPA	HENRY	C.I.	9924902	U.E. República de Canadá	3
17031	ESPEJO MACHICADO	BEYMAR JOSUE	C.I.	14686579	U.E. Brasilia	7
17032	ESPEJO MALDONADO	ELIANA JOCELINE	C.I.	9894092	U.E. Calama	12
17033	ESPEJO MALDONADO	MARCO ANTONIO	C.I.	9874524	U.E. Tarapaca Junthuma B	14
17034	ESPEJO MAMANI	ALDO BENJAMIN	C.I.	8413522	U.E. Unión Bolivariana	2
17035	ESPEJO MAMANI	ELISA GLADIZ	C.I.	7054270	U.E. Villa Tunari	16
17036	ESPEJO MAMANI	NOEMI MAIRA	C.I.	4898981	U.E. Chasquipampa A	13
17037	ESPEJO MAYTA	ELIAN ELKE	C.I.	9140148	Colegio Gral. Juan Jose Torrez	1
17038	ESPEJO MAZA	AGUSTIN ANGEL	C.I.	13759970	U.E. Sagrado Corazón de Jesús	10
17039	ESPEJO MERLO	ANA GABRIELA	C.I.	6092665	U.E. Ameринst	10
17040	ESPEJO MOLINA	ANTONI	C.I.	9144649	U.E. República de Canada	5
17041	ESPEJO NINA	LINO EDGAR	C.I.	2190163	U.E. 25 de Julio Senkata A	14
17042	ESPEJO PABLO	RAMIRO RODRIGO	C.I.	8284387	U. E. Franz Tamayo de Río Seco A	15
17043	ESPEJO PATON	HOLDERLIN HOFFMANN	C.I.	6182182	U.E. 3 de Mayo B	11
17044	ESPEJO PAUCARA	JIMENA	C.I.	9371509	U.E. Jupapina	3
17045	ESPEJO PEÑARANDA	ANA	C.I.	9132609	U. E. Madre Maria Federica	6
17046	ESPEJO PERALTA	BELINDA VANESSA	C.I.	8351881	U.E. Bethesda	6
17047	ESPEJO PERALTA	MERY ALIZON	C.I.	5944457	U.E. Oscar Unzaga De La Vega	3
17048	ESPEJO PEREZ	JULIO	C.I.	9252359	U.E. San Juan	6
17049	ESPEJO PEREZ	KEYSSI SANDRA	C.I.	9166205	U.E. San José I	7
17050	ESPEJO PLATA	HUGO FIDEL	C.I.	3491344	U.E. 12 de Octubre	7
17051	ESPEJO PLATERO	LUIS ALFREDO	C.I.	9926311	Esc. Unid Edu. Palos Blancos	8
17052	ESPEJO QUISPE	BETTY	C.I.	11074606	U. E. Uypaca	1
17053	ESPEJO QUISPE	BEYMAR	C.I.	9236731	U.E. Martin Cardenas Hermosa C	18
17054	ESPEJO QUISPE	DAMIANA	C.I.	4363194	U.E. República de Japón	5
17055	ESPEJO QUISPE	GONZALO	C.I.	4914304	U.E. Puerto de Guaqui	11
17056	ESPEJO QUISPE	GUNNAR FERNANDO	C.I.	7030155	U.E. Tarapaca	8
17057	ESPEJO QUISPE	MELIZA JANNETTE	C.I.	8306050	U.E. Jupapina	3
17058	ESPEJO QUISPE	VIVIANA	C.I.	7037447	U.E. Union Europea A	16
17059	ESPEJO QUISPE	YESICA ANGELA	C.I.	9202159	U. E. República Federativa del Brasil	3
17060	ESPEJO RAMIREZ	YHOSELIN LOURDES	C.I.	6109466	Instituto Tecnológico Marcelo Quiroga Santa Cruz	1
17061	ESPEJO RAMOS	RENE	C.I.	8395133	Escuela Santiago de Machaca	3
17062	ESPEJO SANCHEZ	EUSEBIA	C.I.	3348330	U.E. Villa Tunari	16
17063	ESPEJO SANTOS	JORGE FREDDY	C.I.	8341035	U. E. República de Francia B	3
17064	ESPEJO SURCO	MILCA YANDIRA	C.I.	9132881	U.E. Caracas A	4
17065	ESPEJO SUXO	MIGUEL	C.I.	5037198	U.E. Unión Bolivariana	2
17066	ESPEJO TAPIA	GENOVEVA	C.I.	6119474	U.E. Gualberto Villarroel	5
17067	ESPEJO TORREZ	GARY LUIS	C.I.	6957655	U.E. El Alto Integración	4
17068	ESPEJO TORREZ	RUDDY ABRAHAM	C.I.	8332144	U. E. República de Italia	9
17069	ESPEJO TROCHE	ALEJANDRO GABRIEL	C.I.	9901565	U.E. Ignacio Calderón Fe y Alegría I	8
17070	ESPEJO VARGAS	WILSON DANIEL	C.I.	8364910	U.E. Achumani	16
17071	ESPEJO VIDAURRE	ROSA SUSANA	C.I.	4339803	U.E. Juan Pablo II	4
17072	ESPEJO VILA	SUSANA	C.I.	6167780	U.E. Mercedes Elio De Rivero B	11
17073	ESPEJO VILLARROEL	PAOLA OLGA	C.I.	4805106	U.E. Domingo Savio A	4
17074	ESPEJO ZARATE	MARCELO FORTUNATO	C.I.	6845686	U. E. Club de Leones Nro. 2	11
17075	ESPINAL ALARCON	BERNARDO	C.I.	9224438	U.E. Gral. Juan José Torres Gonzales	9
17076	ESPINAL CALCINA	MARLENE MAGALY	C.I.	8448981	Escuela Jhon F. Kennedy	1
17077	ESPINAL CHARCAS	ANGELICA YOLANDA	C.I.	4824162	U. E. Copacabana Fe y Alegría	8
17078	ESPINAL COPA	KEVIN GONZALO	C.I.	8359625	U.E. Simón Rodriguez CarreÃ±o	7
17079	ESPINAL MACHACA	RAUL	C.I.	6008056	U. E. Bautista Saavedra	23
17080	ESPINAL MAMANI	ARSENIO JUVENAL	C.I.	3476163	U.E. Gral. José de San Martin	10
17081	ESPINAL QUISPE	MARIBEL	C.I.	6002835	U.E. San José Fe y Alegría	16
17082	ESPINAL SILLO	EDGAR	C.I.	7037654	U.E. Ingavi	12
17083	ESPINAL SILLO	GONAR	C.I.	9226633	U.E. Ingavi	12
17084	ESPINAL SONCO	NADY	C.I.	8413486	U.E. San Luis	10
17085	ESPINAR QUISPE	BETHZABE GRISELDA	C.I.	12481083	U.E. Achumani	16
17086	ESPINDOLA EGUEZ	DANIEL	C.I.	5495840	U.E. Cristo Rey San Luis Fe y Alegría	9
17087	ESPINDOLA GARNICA	NATALIA SOFIA	C.I.	4771829	U.E. San Ignacio	6
17088	ESPINDOLA LUPA	MARLENE	C.I.	9733965	U.E. Elodia de Lijeron	3
17089	ESPINO CHIPANA	JHONNY RAMIRO	C.I.	12988506	U. E. República Popular de China	13
17090	ESPINO CORO	BRIGIDA	C.I.	6790588	U.E. Franz Tamayo	5
17091	ESPINO CRUZ	JORGE ARMANDO	C.I.	6730825	U.E. José Antonio Paredes Candia	20
17092	ESPINO LIMACHI	JUAN	C.I.	6741944	U.E. República de Cuba	11
17093	ESPINO MAMANI	AMALIA	C.I.	9138488	U.E. Franz Tamayo	6
17094	ESPINO MAMANI	RUBEN	C.I.	6046286	U. E. Villa Cooperativa A	10
17095	ESPINO MAMANI	SEVERINA	C.I.	3404452	U.E. Franz Tamayo	6
17096	ESPINO SEGALES	ANA MARIELA	C.I.	12635897	U.E. Rotary Chuquiago Marca	14
17097	ESPINOLA CORDERO	JHON ANDERSON	C.I.	16258048	U.E. Amig Chaco	2
17098	ESPINOZA	JESUS ALBERTO	C.I.	8428132	U. E. Nicolás Fernandez Naranjo	13
17099	ESPINOZA	JULIO MANUEL	C.I.	4776777	U. E. Club de Leones Nro. 2	11
17100	ESPINOZA	LUISA TERESA	C.I.	10912032	U.E. 6 de Junio	2
17101	ESPINOZA ABALO	YHOSELIN	C.I.	13311918	U.E. José Antonio Paredes Candia	20
17102	ESPINOZA ALANOCA	MARIA CLARA	C.I.	9114183	Colegio Pedro Domingo Murillo	3
17103	ESPINOZA ALCON	CLAUDIA	C.I.	5991124	U. E. Club de Leones Nro. 2	11
17104	ESPINOZA ALEJO	JHONNY	C.I.	8281199	U.E. República de Canadá	3
17105	ESPINOZA ALIAGA	ARACELI ROCIO	C.I.	4957699	U.E. Libertad en las Américas	14
17106	ESPINOZA ALIAGA	MERY OLGA	C.I.	4329823	U.E. Nazareno Basil Miller	5
17107	ESPINOZA ANDIA	MARCO ANTONIO	C.I.	6764467	U.E. Nuestra SeÃ±ora de Fátima	5
17108	ESPINOZA ANTONIO	HIPOLITO	C.I.	2710818	Colegio Ballivian	14
17109	ESPINOZA APARICIO	MICHELLE ESTELA	C.I.	13753376	U. E. Bolivia I	4
17110	ESPINOZA APAZA	JANETH	C.I.	13796738	U.E. José Antonio Paredes Candia	20
17111	ESPINOZA APAZA	JOSEFA	C.I.	6138850	U.E. Mcal. Antonio Jose de Sucre	12
17112	ESPINOZA APAZA	JUANA ISABEL	C.I.	13629022	U.E. Noruega	11
17113	ESPINOZA APAZA	MARIA EUGENIA	C.I.	6197342	U.E. Mariscal Santa Cruz	5
17114	ESPINOZA APURI	JAIRO	C.I.	13564588	U.E. Nacional Guanay	4
17115	ESPINOZA ARGANDOÑA	GABRIELA	C.I.	3493171	U.E. Chasquipampa A	13
17116	ESPINOZA ARGANI	NATALY NICOLE	C.I.	10932377	U.E. Rvdo. Padre Walter Strub A	8
17117	ESPINOZA ARGOTE	RODRIGO MARCELO	C.I.	3431225	U.E. República Federal de Alemania	1
17118	ESPINOZA ARRIETA	MAURICIO ANDRES NICOLAS	C.I.	6946646	Unidad Educativa Mallasa	3
17119	ESPINOZA ARUQUIPA	ALBERTH VALENTIN	C.I.	9957349	U.E. República Arabe de Egipto	3
17120	ESPINOZA ARUQUIPA	EDWIN MEDRANO	C.I.	6949551	U.E. Huayna Potosí	13
17121	ESPINOZA ARUQUIPA	RENE JORGE	C.I.	6177364	U. E. Bautista Saavedra	23
17122	ESPINOZA BALTAZAR	VENANCIO	C.I.	10921403	Esc. Rene Barrientos Ortuno	10
17123	ESPINOZA BARRIENTOS	DAISY ALISON	C.I.	6038237	U.E. San Martín de Porres	14
17124	ESPINOZA BASCOPE	WALDO	C.I.	8365626	U.E. Fátima	5
17125	ESPINOZA BLANCO	LUCERO BELEN	C.I.	9238131	U. E. Villa Cooperativa A	10
17126	ESPINOZA CACERES	ANAI WARA	C.I.	15263072	U.E. Topater	10
17127	ESPINOZA CALLE	VIRGINIA FRANCISCA	C.I.	6112948	U.E. Cristo Rey	7
17128	ESPINOZA CALLISAYA	DANIEL JUNIOR	C.I.	13922514	U. E. Raúl Salmón de la Barra	6
17129	ESPINOZA CALLISAYA	ROLANDO	C.I.	5473199	U.E. Puerto Mejillones Ciudad Satelite	13
17130	ESPINOZA CANAZA	MOISES AMADO	C.I.	6764285	U.E. Natalia Palacios	4
17131	ESPINOZA CANO	DILAN ALAIN	C.I.	7035950	U.E. Marcelo Quiroga Santa Cruz	9
17132	ESPINOZA CANQUI	JHENNY	C.I.	6061792	Esc. Vicenta Juariste Eguino	3
17133	ESPINOZA CAPQUIQUE	JANETT	C.I.	9075540	U.E. Felix Reyes Ortiz	3
17134	ESPINOZA CARI	SONIA	C.I.	8321995	Plaza Principal	1
17135	ESPINOZA CASILLA	IVO IVAN	C.I.	8391778	U.E. Oscar Unzaga De La Vega	3
17136	ESPINOZA CASILLO	EDSON ARIEL	C.I.	6764060	U.E. Elodia de Lijeron	3
17137	ESPINOZA CHAIÑA	JESUS JOSE	C.I.	4795488	U.E. Santa Rosa de Lima	5
17138	ESPINOZA CHAMBI	JUAN DIEGO	C.I.	4907373	U.E. Manuel Bernal Mariaca	4
17139	ESPINOZA CHAVEZ	ALICIA EMMA	C.I.	4986779	U.E. The Strongest	4
17140	ESPINOZA CHAVEZ	MARIA DEL ROSARIO	C.I.	4891763	U.E. Daniel Sanchez Bustamante II	12
17141	ESPINOZA CHAVEZ	NATALIA ALEJANDRA	C.I.	9893739	U.E. Maria Auxiliadora I	4
17142	ESPINOZA CLAROS	MIGUEL ANGEL	C.I.	6153516	U.E. Holanda	20
17143	ESPINOZA COAQUIRA	NORMA	C.I.	4909462	U.E. Agustín Aspiazu	6
17144	ESPINOZA COLQUE	OSMAR RODRIGO	C.I.	8368368	Esc. Evaristo Valle	12
17145	ESPINOZA CONDE	PEDRO RICHARD	C.I.	3443885	U.E. San Antonio Fe y Alegría	6
17146	ESPINOZA CONDORI	CARLOS ALBERTO	C.I.	4298863	U.E. My. Waldo Ballivián	8
17147	ESPINOZA CONDORI	LENIN RUSSELL FELIPE	C.I.	12864064	U.E. Nazareno Basil Miller	5
17148	ESPINOZA CONDORI	RAUL ALBERTO	C.I.	4967499	U.E. Puerto de Guaqui	11
17149	ESPINOZA CONDORI	ZULEMA	C.I.	11067357	U.E. Felix Reyes Ortiz	3
17150	ESPINOZA CRUZ	CRISTIAN IGNACIO	C.I.	4992404	U.E. Villa Alemania	6
17151	ESPINOZA CRUZ	JUAN CARLOS	C.I.	10018429	U. E. Sergio Suarez Figueroa	12
17152	ESPINOZA CRUZ	REY ROBERTO	C.I.	6950967	U.E. Rose Marie Galindo de Barrientos	16
17153	ESPINOZA CUSI	CALIXTO	C.I.	6806860	Sede Social	3
17154	ESPINOZA CUTILE	JESSICA NOEMI	C.I.	13629624	U.E. Puerto de Guaqui	11
17155	ESPINOZA DEL CARPIO	HUGO ARTURO	C.I.	6089596	U.E. San Andrés A	3
17156	ESPINOZA DELGADO	ESTHER LUISA	C.I.	5773391	U.E. Calama	13
17157	ESPINOZA DURAN	ANA MARIA	C.I.	6134444	U.E. San Antonio Fe y Alegría	6
17158	ESPINOZA DURAN	MARISOL	C.I.	3456946	U.E. Adrián Castillo Nava B	14
17159	ESPINOZA ELENA	JUAN DIEGO	C.I.	4933988	U.E. Dr. Aniceto Arce A	4
17160	ESPINOZA ESPEJO	ROCIO JILVA	C.I.	4947775	U.E. Néstor Paz Zamora	12
17161	ESPINOZA ESPINOZA	BRAYAN KENNY	C.I.	12700247	U.E. Libertad en las Américas	14
17162	ESPINOZA ESPINOZA	FRANCISCO EDUARDO	C.I.	4314867	U.E. The Strongest	4
17163	ESPINOZA ESPINOZA	PABLO	C.I.	6765379	U.E. Brig. My. Remberto Tapia	7
17164	ESPINOZA ESPINOZA	PAULINA	C.I.	6854895	U.E. Huayna Potosí	13
17165	ESPINOZA ESPINOZA	RICHARD	C.I.	6071236	U.E. Franz Tamayo	6
17166	ESPINOZA ESPINOZA	VERONICA DEL CARMEN	C.I.	4745177	U.E. Victor Paz Estensoro	7
17167	ESPINOZA ESTRADA	MAYRA LIZBETH	C.I.	11089961	Esc. San Miguel de Huachi	1
17168	ESPINOZA FERNANDEZ	PAOLA ANDREA	C.I.	12604262	U.E. Natalia Palacios	4
17169	ESPINOZA FLORES	ABRAHAM MICHAEL	C.I.	9911521	U.E. Simón Bolívar	8
17170	ESPINOZA FLORES	CARLA OLIVIA	C.I.	6067964	U.E. San José Fe y Alegría	16
17171	ESPINOZA FLORES	DIONISIA	C.I.	9120334	U.E. Luis Espinal Camps Nro 1	9
17172	ESPINOZA FLORES	PATROCINA BENIGNA	C.I.	3462573	U.E. Brasilia	7
17173	ESPINOZA FUENTES	LAURA LEONOR	C.I.	8365716	U. E. República Federativa del Brasil	4
17174	ESPINOZA GARCIA	MARIA TERESA	C.I.	9898832	U.E. Alfredo Vargas B	9
17175	ESPINOZA GOMEZ	DORYAN RODRIGO	C.I.	6999702	U.E. Sagrado Corazón de Jesús	10
17176	ESPINOZA GONZALES	DAVID OSWALDO	C.I.	4741743	U.E. Carlos Medinacelli	6
17177	ESPINOZA GONZALES	RODRIGO MAURICIO	C.I.	6809001	U. E. República Federativa del Brasil	4
17178	ESPINOZA GONZALEZ	ROBERTO FELIX	C.I.	4858120	U.E. Adventista Los Andes	1
17179	ESPINOZA GUILLEN	MARIA ESPERANZA	C.I.	9151257	U. E. Chimate	1
17180	ESPINOZA GUTIERREZ	ANTHONY ALEXANDER	C.I.	14045439	Polifuncional San Isidro	3
17181	ESPINOZA GUTIERREZ	GIOVANNA CLARIBEL	C.I.	5970485	U.E. Manuel Bernal Mariaca	4
17182	ESPINOZA GUTIERREZ	XIMENA	C.I.	6784070	U. E. Heriberto Guillen Pinto	7
17183	ESPINOZA HERBAS	JORGE	C.I.	5960349	U.E. Vicente Donoso Torres A	7
17184	ESPINOZA HERNANDEZ	SILVIA ELISA	C.I.	2293106	U.E. Franco Boliviano	13
17185	ESPINOZA HUANCA	EFRAIN SANTOS	C.I.	6790155	U. E. Heriberto Guillen Pinto	7
17186	ESPINOZA HUANCA	ERIKA	C.I.	9146514	U.E. Oscar Unzaga De La Vega	3
17187	ESPINOZA HUAYHUA	EDILSON	C.I.	9975016	U.E. San José Fe y Alegría	16
17188	ESPINOZA HUAYNOCA	ROLANDO AGUSTIN	C.I.	6944674	U.E. República de Japón	5
17189	ESPINOZA HURTADO	ESTEFANIE DANIELA	C.I.	4745836	U.E. Dora Schmidt A	6
17190	ESPINOZA ITURRICHA	LUIS DANIEL	C.I.	6167346	U. E. Gil Tapia Rada	8
17191	ESPINOZA JANSSENS	CINTHYA GABRIELA	C.I.	2523464	U.E. Rose Marie Galindo de Barrientos	16
17192	ESPINOZA JULIAN	VIRGILIO	C.I.	13312538	Unidad Educativa Sucanavi	1
17193	ESPINOZA LAIME	NELSON ALEJANDRO	C.I.	9960876	U.E. Bolívar Municipal	6
17194	ESPINOZA LAYME	MEDIAN	C.I.	8642486	Escuela Puerto Rico	2
17195	ESPINOZA LIZON	JOSE LUIS	C.I.	9095190	U. E. Madre Maria Federica	6
17196	ESPINOZA LOZA	RUBEN CARLOS	C.I.	7084903	U.E. Tarapaca	8
17197	ESPINOZA MAMANI	DOMITILA	C.I.	6884240	Colegio Mario Gutierrez	2
17198	ESPINOZA MAMANI	ERIKA	C.I.	9145182	Unidad Educativa Sacani	1
17199	ESPINOZA MAMANI	FRANZ IVER	C.I.	11540430	U.E. República de Cuba	11
17200	ESPINOZA MAMANI	FREDDY FELIX	C.I.	4306998	U.E. San José Fe y Alegría	16
17201	ESPINOZA MAMANI	FREDY	C.I.	8424546	U.E. Gral. José de San Martin	10
17202	ESPINOZA MAMANI	MARCOS	C.I.	6061421	U. E. Héroes de Octubre	4
17203	ESPINOZA MAMANI	NOEMI	C.I.	12704941	Unidad Educativa Compi	1
17204	ESPINOZA MAMANI	RODOLFO	C.I.	11077550	Colegio Mario Gutierrez	2
17205	ESPINOZA MAMANI	ROGER	C.I.	9946215	U.E. Franz Tamayo	6
17206	ESPINOZA MAMANI	WILSON	C.I.	12958228	U.E. Huayna Potosí	13
17207	ESPINOZA MARCA	GEORGINA YESENIA	C.I.	10919453	U.E. 6 de Junio	9
17208	ESPINOZA MARQUEZ	GARY	C.I.	3465864	U.E. Adolfo Costa Du Rels	12
17209	ESPINOZA MARTINEZ	CORAL ESMERALDA	C.I.	9135276	U.E. Bautista Canadiense	2
17210	ESPINOZA MAYDANA	LILY	C.I.	6796517	U.E. Ingavi	12
17211	ESPINOZA MAYDANA	SUSANA	C.I.	8264421	U. E. Juan Carlos Flores Bedregal	14
17212	ESPINOZA MAYTA	MATILDE JAZMIN	C.I.	6770960	U.E. 6 de Junio	9
17213	ESPINOZA MEJIA	CRISTIAN JOSE	C.I.	5959321	Instituto Tecnológico Ayacucho	13
17214	ESPINOZA MENDOZA	EDUARDO	C.I.	4786591	U.E. Union Europea A	16
17215	ESPINOZA MERLO	ERIKA ROSARIO	C.I.	7095121	U.E. Puerto Mejillones Ciudad Satelite	13
17216	ESPINOZA MIRANDA	ALEJANDRA LIA	C.I.	14555845	U.E. Juvenal Mariaca B	11
17217	ESPINOZA MORALES	ADHEMAR ARIEL	C.I.	6194686	U.E. Americano Obrajes	7
17218	ESPINOZA MURGA	MIRIAN	C.I.	9248569	Esc. Central Chipamaya	1
17219	ESPINOZA NINA	CLAUDINA	C.I.	4996605	U.E. San Martín de Porres	14
17220	ESPINOZA NINA	VICTOR RODRIGO	C.I.	15608627	U. E. 6 de Junio de Cosmos 79	11
17221	ESPINOZA NUÑEZ	DARLYN DANIELA	C.I.	9939587	U. E. Abraham Lincoln	5
17222	ESPINOZA OCAMPO	MARIA INES	C.I.	6895435	Instituto Tecnológico Ayacucho	13
17223	ESPINOZA OCHOA	DAVID RODRIGO	C.I.	13815075	U.E. Adrián Castillo Nava B	14
17224	ESPINOZA PAREDES	REYNA VICTORIA	C.I.	6100098	U. E. San Vicente de Paul Fe y Alegría	13
17225	ESPINOZA PAZ	BENJAMIN GERBER	C.I.	7030286	U.E. Elizardo Perez	9
17226	ESPINOZA PILCO	JHILMER GADIEL	C.I.	9930106	U. E. 6 de Junio de Cosmos 79	11
17227	ESPINOZA PRADO	LUIS ROLANDO	C.I.	3377538	U.E. Achumani	16
17228	ESPINOZA QUIROZ	ARMINDA	C.I.	9427582	U.E. 14 de Noviembre Paz y Unidad	7
17229	ESPINOZA QUISPE	ALAN JOSEPH	C.I.	10015753	U.E. Nazareno Basil Miller	5
17230	ESPINOZA QUISPE	BERNABE SAMUEL	C.I.	3416072	U.E. 23 de Marzo B	16
17231	ESPINOZA QUISPE	CALIXTO CARLOS	C.I.	4867985	U.E. Holanda	20
17232	ESPINOZA QUISPE	GUILLERMINA	C.I.	13493011	U.E. Sagrado Corazón de Jesús	10
17233	ESPINOZA QUISPE	JUAN RODRIGO	C.I

No.	Apellidos	Nombres	Tipo Doc.	Doc. Identidad	Recinto	Mesa
17267	ESPINOZA ZAMBRANA	EDSON	C.I.	10385091	U.E. Achumani	16
17268	ESPIRITU PIZA	MARIANA FARIDE	C.I.	6196709	U.E. NiÃ±o Jesús Ciudad Del NiÃ±o	5
17269	ESPRELLA CONTRERAS	TATIANA	C.I.	12424417	U. E. San Javier de Fe y Alegría	4
17270	ESPRELLA ROJAS	JUAN ALBERTO	C.I.	2631956	U.E. Nuestra SeÃ±ora de Fátima	5
17271	ESPRELLA SOLANO	IVETH JAQUELINE	C.I.	8337380	U.E. 6 de Junio	9
17272	ESPRELLA TITO	ADRIANA MARGARITA	C.I.	12767794	U.E. San Andres	1
17273	ESPRELLA VENEGAS	VERONICA CATYA	C.I.	8447137	U.E. My. Waldo Ballivián	8
17274	ESQUIA HUALLPA	YANETT	C.I.	6737819	Escuela Ajllata Grande	3
17275	ESQUIA RAMOS	NESTOR	C.I.	6132824	U.E. José Antonio Paredes Candia	20
17276	ESQUIBEL CALLE	MARCO ANTONIO	C.I.	8419286	U.E. Illimani	11
17277	ESQUIBEL CORDERO	JHEREMIAS BRANDON	C.I.	12392351	Escuela Chuquini	2
17278	ESQUIBEL GOMEZ	LUIS	C.I.	9147405	Esc. Mcal. Sucre	1
17279	ESQUIVEL AGUILAR	LISETTE MAYRA	C.I.	5431022	U.E. Pablo Iturri Jurado B	10
17280	ESQUIVEL ANGULO	CRISTINA CRISELDA	C.I.	7028662	U. E. 16 de Febrero A	14
17281	ESQUIVEL APAZA	AMILCAR GROVER	C.I.	9090454	U.E. Vicente Tejada	8
17282	ESQUIVEL CABRITA	GUIDO	C.I.	6889395	U. E. Villa Adela Yunguyo	7
17283	ESQUIVEL CALLIZAYA	BENJAMINA	C.I.	6866114	U. E. Copusquia A	1
17284	ESQUIVEL CALLIZAYA	JOSE ARMANDO	C.I.	9939886	U.E. Brig. My. Remberto Tapia	7
17285	ESQUIVEL CUSSI	NATIVIDAD	C.I.	4875446	U.E. Juan Ramos de Tajma	2
17286	ESQUIVEL FIGUEREDO	EMILIANA	C.I.	9190000	U.E. 27 de Mayo A	13
17287	ESQUIVEL GUTIERREZ	YESENIA	C.I.	8325718	U.E. Irene Nava de Castillo B	13
17288	ESQUIVEL HINOJOSA	LUCIA	C.I.	9888207	U.E. San Ignacio	7
17289	ESQUIVEL LLUSCO	KATERIN MILENKA	C.I.	6821650	Instituto Tecnológico Ayacucho	14
17290	ESQUIVEL LOVERA	CLAUDIA	C.I.	6053666	U.E. Republica de Francia	11
17291	ESQUIVEL PAYE	ELIZABETH	C.I.	9953228	U.E. Luis Espinal Camps Aeropuerto	6
17292	ESQUIVEL PEREZ	CELIA	C.I.	12864545	U. E. Lucio Velasco Flores	3
17293	ESQUIVEL SIÑANI	PAZ CLEMENTE	C.I.	8301819	U.E. República Dominicana	9
17294	ESQUIVEL SURCO	EDWIN CRISTOBAL	C.I.	6947890	Colegio Las Mercedes	3
17295	ESQUIVEL VILLEGAS	HENRY	C.I.	8383881	U.E. Santa Rosa de Challana	1
17296	ESTACA CHOQUE	JAVIER MODESTO	C.I.	6062715	U.E. San Antonio	2
17297	ESTACA COQUEÑO	DELFIN	C.I.	4964167	U.E. 25 de Julio Senkata A	15
17298	ESTACA HUANCA	JUAN GABRIEL	C.I.	9095944	U.E. Mercedes	1
17299	ESTACA MAMANI	JHOSSELYN	C.I.	9089114	U.E. José Antonio Paredes Candia	20
17300	ESTACA QUISPE	GERMAN	C.I.	7041178	U. E. El Progreso A	17
17301	ESTACA QUISPE	JUAN CARLOS	C.I.	8281971	U.E. Juan José Torrez Gonzales B	9
17302	ESTACA TALLACAHUA	ANGELA	C.I.	12541014	U. E. Bautista Saavedra	23
17303	ESTACA TICONA	YULISA	C.I.	14531937	U.E. San Antonio	2
17304	ESTANGA MORON	CORINA DEL VALLE	C.I.	9204857	U. E. República de Cuba	4
17305	ESTEBAN ARRATIA	JAVIER	C.I.	6881191	Esc. Mixto 16 De Julio	3
17306	ESTEBAN ARRATIA	SHILMA	C.I.	9955952	Esc. Mixto 16 De Julio	3
17307	ESTEBAN BAUTISTA	BLADIMIR WELLY	C.I.	8439614	U.E. Jaime Zenobio Escalante	6
17308	ESTEBAN CORANI	DOMINGO	C.I.	4834439	Esc. Mixto 16 De Julio	3
17309	ESTEBAN ESCOBAR	MISHEL NAZAYED	C.I.	6846515	U. E. Santa Ana II	3
17310	ESTENSSORO RODRIGO	GUIDO	C.I.	5150800	U.E. Santa Rosa La Florida A	6
17311	ESTEPA SUAREZ	CARMEN ZULEMA	C.I.	1051017	U. E. Marquirivi	4
17312	ESTEVES AVILA	ROSA MARIA	C.I.	6839041	U.E. Irene Nava de Castillo B	13
17313	ESTEVEZ CALCINAS	EDGAR	C.I.	9174371	U.E. Andrés Bello	3
17314	ESTEVEZ GOMEZ	CESAR CARLOS	C.I.	3408507	U.E. 24 de Junio A	11
17315	ESTEVEZ MAMANI	WILFREDO	C.I.	8385076	U.E. Simón Bolívar	1
17316	ESTEVEZ PACO	JUAN	C.I.	12640544	Escuela Anquimoa	1
17317	ESTEVEZ PUSARICO	DAVID BRUNO	C.I.	9214063	U.E. Villa Tunari	16
17318	ESTEVEZ ROMAN	AMERICO DAVID	C.I.	2306440	U.E. República de Panamá	6
17319	ESTEVEZ VARGAS	HELEN BENAZIR	C.I.	6164550	E.S.F.M.E.F.D. Antonio José de Sucre	3
17320	ESTRADA	LUISA	C.I.	3306905-1I	U.E. 27 de Mayo A	13
17321	ESTRADA ALVARADO	JUAN LEONEL	C.I.	6764999	U.E. Mcal. de Zepita	3
17322	ESTRADA CALLISAYA	PABLO EDUARDO	C.I.	10920692	Instituto Tecnológico Ayacucho	14
17323	ESTRADA CANDIA	RUBEN JULIO	C.I.	4266076	U. E. Luis Alberto Pabon B	2
17324	ESTRADA CEREZO	EDUARDO VICTOR	C.I.	7065999	U.E. Marcelo Quiroga Santa Cruz	9
17325	ESTRADA CHOQUE	ALFREDO	C.I.	4823813	U. E. Villa Adela Yunguyo	7
17326	ESTRADA CHOQUE	ALICIA	C.I.	6929986	U. E. 16 de Agosto	3
17327	ESTRADA CLAURE	CAMILA MELANY	C.I.	8447632	U.E. Holanda	20
17328	ESTRADA DAZA	PAULA	C.I.	9210982	U.E. Gran BretaÃ±a	10
17329	ESTRADA DAZA	SILVIA	C.I.	11074351	U.E. Los Andes	7
17330	ESTRADA FORTUN	KAREN BLANCA	C.I.	6196579	Escuela Industrial Superior Pedro Domingo Murillo	7
17331	ESTRADA JERES	FERNANDO	C.I.	10678934	U.E. Francisco de Miranda B	8
17332	ESTRADA MACHACA	ROSARIO JULIANA	C.I.	9227941	U.E. Puerto del Rosario	13
17333	ESTRADA PACO	PATRICIA	C.I.	7085997	U.E. 18 de Diciembre B	7
17334	ESTRADA PEREA	SAULO DEIVIS	C.I.	4337455	U.E. Amor de Dios	5
17335	ESTRADA QUISPE	GARY ERLAN	C.I.	9254785	U.E. Marcelo Quiroga Santa Cruz	5
17336	ESTRADA RAMIREZ	MIRIAM	C.I.	6985153	Esc. Rene Barrientos Ortuno	10
17337	ESTRADA RAMIREZ	SANDRA	C.I.	6782498	U.E. My. Waldo Ballivián	8
17338	ESTRADA RAMOS	YURY	C.I.	9159255	U.E. Tupac Katari	6
17339	ESTRADA TAGUASI	EDITH CECILIA	C.I.	3446590	U.E. Vicente Tejada	8
17340	ESTRADA VALLE	FERNANDA NICOLLE	C.I.	6144781	U.E. Maria Auxiliadora I	5
17341	ESTRADA VARGAS	CARLOS ALBERTO	C.I.	8440603	U.E. Cristiano Vida Nueva	5
17342	ESTRADA VILLARREAL	LIGIA PATRICIA	C.I.	8331578	U.E. René Barrientos OrtuÃ±o	6
17343	ESTRADA VILLARREAL	PAOLA NEDDA	C.I.	6737425	U.E. Rvdo. Padre Walter Strub A	9
17344	ESTRELLA FLORES	HUGO	C.I.	6124434	U.E. Néstor Paz Zamora	12
17345	ESTRUGO ALCAZAR	MARIA GABRIELA	C.I.	3424026	U.E. 6 de Junio	9
17346	ETEMA BARROZ	HERNAN MARCOS	C.I.	8995926	U. E. Nazario Pardo Valle	5
17347	ETEMA BASCOPE	FLOR DEYCI	C.I.	4331727	U.E. Union Europea A	16
17348	ETEMA CUAJERA	RAFAEL OSVALDO	C.I.	6892260	U.E. Nacional Guanay	4
17349	ETEMA HANCO	JHOSELYN	C.I.	13062960	Colegio Santísima Trinidad	1
17350	ETEROVIC RASNATOVIC	YERKO ANTONIO	C.I.	3792816	Escuela de San Andres De Machaca	1
17351	EUGENIO CALLAGUARA	YVERT	C.I.	14079310	U.E. Natalia Palacios	4
17352	EUGENIO HUARACHI	RUTH MERY	C.I.	5903698	Esc. Viliroco	8
17353	EUGENIO URUÑA	FELIPE	C.I.	8322108	Plaza Principal 16 de Julio	2
17354	EULATE GUARACHI	RONNY MICHAEL	C.I.	7040676	U.E. Héroes del Pacifico	7
17355	EVIA MARQUEZ	GIOVANNA LEANDRA	C.I.	4745368	U.E. Franco Boliviano	13
17356	EVIA VALE	JUAN CARLOS	C.I.	5317972	U. E. Ave María Fundación Manos Abiertas Virgen de la Natividad	13
17357	EXENI RENJEL	CAMILA NICOLE	C.I.	4864550	U.E. Agustín Aspiazu	6
17358	EYSAGUIRRE BELTRAN	OMAR EDWIN	C.I.	10393377	U.E. Jalsuri	1
17359	EYZAGUIRRE MOLINA	ALVARO GABRIEL	C.I.	8482036	U.E. Rvdo. Padre Walter Strub A	9
17360	EYZAGUIRRE NATTES	ALDO MARCELO	C.I.	10931477	U. E. Los Pinos	9
17361	EZEQUIEL CAYO	FERNANDO	C.I.	3985100	U.E. Mercedes Elio De Rivero B	11
17362	FABIAN CHOQUE	VIRGINIA	C.I.	6002048	U.E. Gral. Juan José Torres Gonzales	9
17363	FABIAN CUSI	FRANZ GROVER	C.I.	9259627	U.E. Carlos Palenque Aviles Dolores F	6
17364	FABIAN CUSI	SILVIANA	C.I.	9210924	U.E. Carlos Palenque Aviles Dolores F	6
17365	FABIAN FLORES	JUAN CARLOS	C.I.	4830079	U.E. Nazareno Basil Miller	5
17366	FABIAN MAMANI	JHOSELIN NEYZA	C.I.	12828210	U.E. Horizontes A	6
17367	FABIAN MAMANI	MARIO	C.I.	6088128	Esc. Centro Tilata	17
17368	FABIAN MAMANI	NOEMI LIBERTAD	C.I.	7063718	U.E. Bolivia	7
17369	FABIAN MAMANI	ROMULO	C.I.	6093029	Esc. Centro Tilata	17
17370	FABIAN PALMA	JUSTINA	C.I.	7029951	U.E. Bolivia	7
17371	FABIAN QUISPE	VANESA	C.I.	9928955	U.E. Gral. Juan José Torres Gonzales	9
17372	FABIAN QUISPE	VICTOR	C.I.	4371036	U. E. Villa Litoral	1
17373	FABIAN RODRIGUEZ	MARIELA NICOLE	C.I.	12513979	U.E. Santa Rosa Grande	1
17374	FABIAN SINKA	MARCO ANTONIO	C.I.	11100560	U.E. Mercedes Elio De Rivero B	11
17375	FABIAN SOLIZ	ALDAIR FRANCO	C.I.	13761629	U.E. Puerto Rico	5
17376	FABIAN YUJRA	FRANCO	C.I.	8376698	U.E. EspaÃ±a	13
17377	FABIANI CONDORI	PEDRO SANTOS	C.I.	6839052	Unidad Educativa Taca	1
17378	FABIANI CORTES	SOFIA MICHELLE	C.I.	9879457	U. E. Franz Tamayo Nro. 3	10
17379	FABIANI URDININEA	MATIAS SEBASTIAN	C.I.	4844099	U.E. Franco Boliviano	13
17380	FABIANI VISCARRA	SERGIO RODRIGO	C.I.	12419871	U.E. Agustín Aspiazu	6
17381	FABIO TARQUI	JAIME	C.I.	6067098	U.E. Gran BretaÃ±a	10
17382	FABIO TORREZ	MARINA	C.I.	9230102	Esc. Nucleo Laquinamaya	1
17383	FABRICA NINA	LINA ADELAIDA	C.I.	11067656	U.E. Puerto de Guaqui	11
17384	FAGALDE LOPEZ	CHRISTIAN FABRIZIO	C.I.	12845507	U.E. Americano Obrajes	7
17385	FAIJO	EDWIN MICHAEL	C.I.	6752774	U. E. Ave María Fundación Manos Abiertas Virgen de la Natividad	13
17386	FALCON CONDORI	LIZ BELINDA	C.I.	13828800	U.E. Rafael Mendoza Castellón B	10
17387	FALCON FLORES	MISHEL VERONICA	C.I.	16661682	U.E. Santiago I	7
17388	FALCON FLORES	SARITA JOSEFINA	C.I.	4378545	U.E. San Martín de Porres	14
17389	FALCON LUNA	EDWIN	C.I.	9948461	Sede Social de Cusicancha	2
17390	FALCON MAMANI	ALBINO	C.I.	4921774	U.E. Adrián Castillo Nava B	14
17391	FALCON MAMANI	RICHARD ALFREDO	C.I.	8372757	U. E. Luis Espinal de Collpani	12
17392	FALCON PEREZ	LUISA	C.I.	6778359	Escuela Simona Manzaneda	4
17393	FALCON QUISPE	ALEJANDRO EFRAIN	C.I.	6766915	U. E. Cnl. Max Toledo	10
17394	FALCON TARQUI	LUIS ENRIQUE	C.I.	6987328	U.E. Sagrada Familia	3
17395	FALGA LAURA	HECTOR	C.I.	6048152	Colegio Mario Gutierrez	2
17396	FALLACE LISME	MARTHA BEATRIZ	C.I.	4916949	U.E. La Merced B	12
17397	FALON TALAVERA	MERY	C.I.	8430442	U. E. Luis Alberto Pabon B	3
17398	FANDIÑO FERNANDEZ	GENCIS KHAN	C.I.	9265522	U.E. Gral. José de San Martin	10
17399	FANOLA DELGADO	ARIEL	C.I.	5132531	U.E. República de Cuba	11
17400	FARELL BARRERA	PEDRO ENRIQUE	C.I.	3373567	U. E. Los Pinos	9
17401	FARES VALLEJOS	IGNACIA	C.I.	8856589	U.E. Franco Boliviano	13
17402	FARFAN CENTELLAS	ESDENKA	C.I.	6052207	U.E. NiÃ±o Jesús Ciudad Del NiÃ±o	5
17403	FARFAN FERNANDEZ	ISAURA ELSA	C.I.	9170204	U.E. Ignacio Calderón Fe y Alegría I	8
17404	FARFAN HUAYGUA	JHANINA GEORGELIS	C.I.	13966513	U. E. Heriberto Guillen Pinto	7
17405	FARFAN MARISCAL	JOSE ANTONIO	C.I.	7059737	U. E. Luis Espinal de Collpani	12
17406	FARFAN MOSQUEIRA	MARCELO	C.I.	5970552	U.E. Daniel Sanchez Bustamante II	12
17407	FARFAN QUISBERT	LESLIE ARLET	C.I.	9865348	U.E. Las Delicias Prof. Jaime Escalante	1
17408	FARFAN RODAS	ARMIN	C.I.	10525364	U.E. Nuestra SeÃ±ora de Fátima	5
17409	FARFAN VILLANUEVA	WILLIAMS	C.I.	4872056	U.E. My. Waldo Ballivián	8
17410	FARFAN VILLANUEVA	WILSON FIDEL	C.I.	4917545	U.E. My. Waldo Ballivián	8
17411	FARFAN YUJRA	RUTH	C.I.	6916640	U.E. Rosa Kroeber Vda. de Carpio	4
17412	FARIÑAS GUTIERREZ	DAYANA NINOSKA	C.I.	7909138	Sede Social Litoral	2
17413	FASCIO MAMANI	FABRICIO ELVIN	C.I.	9240167	U.E. Horizontes A	6
17414	FEBRERO CARI	ANDRES	C.I.	13827531	U.E. Gran Poder B	6
17415	FEBRERO COPA	NELZON	C.I.	4799973	U.E. Las Delicias A	7
17416	FEBRERO FERNANDEZ	MIRIAM	C.I.	8386768	U.E. 23 de Marzo B	16
17417	FEBRERO FLORES	CRISTIAN	C.I.	9913471	U. E. Cajuata	4
17418	FEBRERO FLORES	HILDA	C.I.	6919175	Col. Nal. Sica Sica	2
17419	FEBRERO MAMANI	BALVINA	C.I.	7023184	Unidad Educativa Chuacollo Grande	1
17420	FEBRERO MAMANI	TRIGIDIO	C.I.	5058399	Unidad Educativa Chuacollo Grande	1
17421	FEBRERO MEJIA	SAVINA	C.I.	10915534	U.E. Ignacio Calderón Fe y Alegría I	8
17422	FEBRERO ONORIO	VICTORIA	C.I.	9251388	Unidad Educativa Chuacollo Grande	1
17423	FEBRERO SARSURI	HYERSON	C.I.	8481622	Col. Nal. Sica Sica	2
17424	FELIPE ALACA	ZULMA	C.I.	10073222	U.E. Ecológico Los Pinos B	12
17425	FELIPE ALAVI	MAURA	C.I.	8786958	Unidad Educativa Siguani Grande	3
17426	FELIPE APAZA	MARIA FERNANDA	C.I.	9905044	U.E. LYNNS	2
17427	FELIPE BARCO	ROXANA	C.I.	13024917	U.E. Bolivia	7
17428	FELIPE CACHI	NOELIA	C.I.	13279911	U.E. Chasquipampa A	14
17429	FELIPE CALLE	AGUSTINA	C.I.	3404040	Escuela Sixilla Baja	1
17430	FELIPE CALLE	FELIPE	C.I.	6807184	Escuela Sixilla Baja	1
17431	FELIPE CALLE	SILVIA EUGENIA	C.I.	6104673	U.E. Chasquipampa A	14
17432	FELIPE CALLISAYA	DELMA	C.I.	9885752	Unidad Educativa Siguas	1
17433	FELIPE CHAMBI	EDWIN RAUL	C.I.	6162552	U.E. Católico Mercedes B	6
17434	FELIPE CHOQUE	ARMANDO	C.I.	9183458	Col. Jhon F. Keneddy	11
17435	FELIPE CHURQUI	WILMER	C.I.	9921514	U.E. 14 de Noviembre Paz y Unidad	7
17436	FELIPE LLANQUE	SAID ATO	C.I.	7316896	U.E. San José Fe y Alegría	17
17437	FELIPE ZENTENO	EUGENIA	C.I.	7420376	Esc. Central Cavari	1
17438	FELIPEZ CHOQUE	DELIA	C.I.	6102012	Unidad Educativa Choquetanga	2
17439	FELIPEZ LEON	MIRKO EDUARDO	C.I.	5474421	U.E. Puerto Mejillones Ciudad Satelite	13
17440	FELIPEZ VACA	ILIAN JOSEPH	C.I.	13117109	U.E. Amerinst	10
17441	FERAUDY FOURNIER	LOURDES MARISOL	C.I.	4262404	Centro de Capacitacion Inti Paxsi	3
17442	FERAUDY PINTO	ISRAEL CARLOS	C.I.	3485997	U.E. Felipe Segundo Guzman	4
17443	FERNANDEZ	DIEGO MAURICIO	C.I.	10953800	U.E. San Francisco de la Tercera Orden	3
17444	FERNANDEZ	HUMBERTO	C.I.	12484185	U.E. Boliviano Japones B	2
17445	FERNANDEZ	JAIME	C.I.	6761142	Esc. Viliroco	8
17446	FERNANDEZ	MONICA MARIANA	C.I.	12764236	U.E. Juan Herschel A	7
17447	FERNANDEZ	SANTOS	C.I.	13921558	Casa de Gobierno	1
17448	FERNANDEZ	SILVIA CAROLINA	C.I.	4916929	U. E. Marien Garten A	8
17449	FERNANDEZ AGUILAR	ADRIANA	C.I.	5488973	U.E. Gualberto Villarroel	5
17450	FERNANDEZ AGUILAR	WALDO	C.I.	9877392	U.E. Rafael Pabón	9
17451	FERNANDEZ ALANDIA	DONAL	C.I.	9161301	U.E. 10 de Febrero	2
17452	FERNANDEZ ALANOCA	LUCY TERESA	C.I.	6013255	U.E. 6 de Junio	9
17453	FERNANDEZ ALAVE	JOSE MARCELO	C.I.	3335835	U.E. Maria Auxiliadora I	5
17454	FERNANDEZ ALDANA	VLADIMIR	C.I.	10930737	Colegio Mariscal Santa Cruz	7
17455	FERNANDEZ ALGARAÑAZ	JULIO FERNANDO	C.I.	5881712	U.E. Rose Marie Galindo de Barrientos	16
17456	FERNANDEZ ALI	ALEJANDRA PAMELA RAQUEL	C.I.	5991372	U. E. Flora Perez de Saavedra	3
17457	FERNANDEZ ALVAREZ	DANIELA BRITANI	C.I.	13765389	U. E. Fernando Nogales Castro Fe y Alegría	9
17458	FERNANDEZ ALVAREZ	MARCELO LUIS	C.I.	6007176	U.E. 27 de Mayo A	13
17459	FERNANDEZ ALVAREZ	MARIA EUGENIA	C.I.	6870719	U.E. Irene Nava de Castillo B	14
17460	FERNANDEZ AMONTE	LILIAN CAROLINA	C.I.	4832107	U.E. República de Canada	5
17461	FERNANDEZ ANAVI	KAREN PAOLA	C.I.	8348695	U. E. Ave María Fundación Manos Abiertas Virgen de la Natividad	13
17462	FERNANDEZ ANDIA	JORGE ANDRES	C.I.	11541998	U.E. Brasilia	7
17463	FERNANDEZ ANDRADE	GABRIELA MARIANA	C.I.	9875856	U.E. San Antonio Fe y Alegría	7
17464	FERNANDEZ ANDRADE	RODRIGO ALEJANDRO	C.I.	8464503	U.E. San Antonio Fe y Alegría	7
17465	FERNANDEZ APARICIO	JUAN	C.I.	5599283	U.E. Cap. Luis Rivero Sanchez	8
17466	FERNANDEZ APAZA	ADRIAN	C.I.	14154745	U. E. Pedro Domingo Murillo	6
17467	FERNANDEZ APAZA	GEOVANNA	C.I.	5474304	U.E. Juan Capriles	6
17468	FERNANDEZ AQUINO	LETICIA SARAH	C.I.	4843627	U.E. Adrián Castillo Nava B	14
17469	FERNANDEZ AQUISE	MAURICIO JAVIER	C.I.	6112761	U.E. Genoveva Ríos	8
17470	FERNANDEZ ARANDA	ELIZABETH IRENE	C.I.	4378566	U.E. Villa Tunari	16
17471	FERNANDEZ ARANDA	GISEL FABIOLA	C.I.	9168412	U.E. Puerto Rico	6
17472	FERNANDEZ ARELLANO	VALENTINA	C.I.	6190261	Casa de Gobierno	1
17473	FERNANDEZ ARGOLLO	TEODORA	C.I.	8370844	Escuela Eliodoro Camacho	2
17474	FERNANDEZ ARUQUIPA	FREDDY CARLOS	C.I.	4941632	U.E. Villa Tunari	16
17475	FERNANDEZ ARUQUIPA	RENE	C.I.	7067388	U.E. San Martín de Porres	14
17476	FERNANDEZ ASTURIZAGA	SERGIO ANDRES	C.I.	4324750	U.E. San Andrés A	3
17477	FERNANDEZ ATTO	JUAN	C.I.	12798006	U.E. Rosa Kroeber Vda. de Carpio	4
17478	FERNANDEZ AUCHEN	TAMARA KIRA	C.I.	8469317	U.E. Domingo Savio A	4
17479	FERNANDEZ AVILA	SHIRLE	C.I.	6160405	U.E. Juvenal Mariaca B	12
17480	FERNANDEZ AYALA	REYLMER	C.I.	9062210	U.E. Chasquipampa A	14
17481	FERNANDEZ AYMURO	HUMBERTO	C.I.	6837992	U.E. Nacional Litoral	4
17482	FERNANDEZ BARRA	CARLA	C.I.	9221339	U.E. El Alto Integración	4
17483	FERNANDEZ BARRETO	OSMIL	C.I.	6107042	U. E. ChaÃ±ocahua	11
17484	FERNANDEZ BAUTISTA	ADELSON	C.I.	14477731	U. E. Marquirivi	4
17485	FERNANDEZ BAUTISTA	DIONICIA	C.I.	6146709	Esc. Centro Tilata	17
17486	FERNANDEZ BAUTISTA	SIMON	C.I.	6105466	U. E. Germán Busch A	4
17487	FERNANDEZ BLANCO	ABIGAIL ROCHELY	C.I.	10911456	U. E. Sergio Suarez Figueroa	12
17488	FERNANDEZ BLANCO	HUGO	C.I.	7402244	Unidad Educativa San Jose	1
17489	FERNANDEZ BURGOA	FREDDY ISRAEL	C.I.	8424010	U.E. Adventista Los Andes	1
17490	FERNANDEZ BURGOA	MARCELO HARLEN	C.I.	6110722	U.E. Ave María Fundación Manos Abiertas Virgen de la Natividad	13
17491	FERNANDEZ BUSTILLOS	LIDIA	C.I.	9134980	U.E. Ernesto Che Guevara	12
17492	FERNANDEZ CABEZAS	ELVIRA	C.I.	7399176	U.E. Gualberto Villarroel	1
17493	FERNANDEZ CALCINA	MABEL AMPARO	C.I.	7010876	Instituto Americano	2
17494	FERNANDEZ CALDERON	MARCOS RAFAEL	C.I.	9958255	U. E. Walter Alpire Duran A	13
17495	FERNANDEZ CALIX	RICHARD GUILLERMO	C.I.	4922905	U.E. Brig. My. Remberto Tapia	7
17496	FERNANDEZ CALLE	ISAAC	C.I.	9143941	U.E. Villa el Carmen	5
17497	FERNANDEZ CALLE	JHOMAR	C.I.	12454244	U.E. Miguillas	1
17498	FERNANDEZ CALLEJAS	DIEGO BORIS	C.I.	11544813	U.E. San Martín de Porres	14
17499	FERNANDEZ CALLEJAS	LUIS REYNALDO	C.I.	4960199	U.E. Topater	10
17500	FERNANDEZ CALLISAYA	JORGE ADALBERTO	C.I.	4266790	U.E. Noruega	11
17501	FERNANDEZ CALLIZAYA	ALBERTINA	C.I.	11062971	Esc. Evaristo Valle	13
17502	FERNANDEZ CALLIZAYA	CELIA BERTHA	C.I.	11062972	U.E. Hugo Chavez Frías	5
17503	FERNANDEZ CALSINA	DANIEL	C.I.	6858435	U.E. Carlos Medinacelli	7
17504	FERNANDEZ CAMACHO	DADEYVA YHOANA	C.I.	6763614	U.E. Bautista Canadiense	2
17505	FERNANDEZ CANAVIRI	LUCY	C.I.	7412281	U.E. Cristal A	8
17506	FERNANDEZ CANAVIRI	RONNY	C.I.	4370300	Dirección Departamental de Educación La Paz	3
17507	FERNANDEZ CANO	IBAR JAVIER	C.I.	9175052	U.E. Topater	10
17508	FERNANDEZ CARI	JOHAN ANDY	C.I.	9104868	U.E. Adolfo Costa Du Rels	12
17509	FERNANDEZ CASTILLO	LUIS CARLOS	C.I.	8468382	U.E. Chasquipampa A	14
17510	FERNANDEZ CHALCO	JHAMEL GABRIELA	C.I.	12544788	U.E. Eduardo Abaroa III	9
17511	FERNANDEZ CHAMBI	EMILY GABRIELA	C.I.	11063778	U.E. Martin Cardenas Hermosa C	19
17512	FERNANDEZ CHAMBI	JUAN RODRIGO	C.I.	6854794	U.E. 1ro de Mayo	13
17513	FERNANDEZ CHAMBI	RAQUEL MARLENY	C.I.	6923072	U. E. Nazario Pardo Valle	6
17514	FERNANDEZ CHAVEZ	DIEGO YHUREM	C.I.	13280635	U. E. Americano Néstor PeÃ±aranda 1	2
17515	FERNANDEZ CHIHUAPURI	HERLAN	C.I.	11090132	U.E. Santa Ana de Mosetenes	2
17516	FERNANDEZ CHINUTA	RICARDO ANGEL	C.I.	6878636	U.E. La Merced B	12
17517	FERNANDEZ CHOQUE	ERICK	C.I.	13179587	U.E. Atipiris	7
17518	FERNANDEZ CHOQUE	GUILLERMINA	C.I.	9996230	U. E. Gil Tapia Rada	8
17519	FERNANDEZ CHOQUEHUANCA	ELOY	C.I.	7081947	Esc. Ladislao Cabrera	2
17520	FERNANDEZ CHUNGARA	VANIA	C.I.	7400350	U.E. Fátima	5
17521	FERNANDEZ CHURA	FREDY FELIX	C.I.	6855477	U.E. Jupapina	3
17522	FERNANDEZ CHURA	JHOSELIN ADELAIDA	C.I.	10060585	U.E. Gregorio Reynolds	7
17523	FERNANDEZ CHURQUI	EFRAIN	C.I.	4761415	U. E. San Vicente de Paul Fe y Alegría	13
17524	FERNANDEZ CLAROS	ALEXA JESSIKA	C.I.	6847782	U.E. Victor Paz Estensoro	7
17525	FERNANDEZ COLQUE	SANDRA	C.I.	9198797	U.E. Hurinzaya	1
17526	FERNANDEZ CONDORI	BRYAN	C.I.	10924390	U.E. Mcal. Andrés de Santa Cruz	12
17527	FERNANDEZ CONDORI	LIZETH	C.I.	9254905	U.E. Nacional Litoral	4
17528	FERNANDEZ CONDORI	NOEMI GRETEL	C.I.	14617263	U.E. EspaÃ±a	13
17529	FERNANDEZ COPA	JAIR DANIEL	C.I.	8346703	U.E. Jerusalem	5
17530	FERNANDEZ COPA	LIZET	C.I.	10016147	Plaza Principal 16 de Julio	2
17531	FERNANDEZ COPA	MAZIEL CAROLINA	C.I.	12897167	Sede Social Villa Asunción San Pedro	3
17532	FERNANDEZ COPANA	BERTHA	C.I.	4869987	U.E. Huayna Potosí	13
17533	FERNANDEZ CORDERO	ALEJANDRO JESUS	C.I.	9128888	U. E. Vilaque Grande	1
17534	FERNANDEZ CORDERO	JULY JHANET	C.I.	6760861	U.E. Dr. Aniceto Arce A	4
17535	FERNANDEZ CORI	ERIKA	C.I.	9224809	U.E. San Juan	6
17536	F

No.	Apellidos	Nombres	Tipo Doc.	Doc. Identidad	Recinto	Mesa
17570	FERNANDEZ GOMEZ	JHONNY	C.I.	14619362	U.E. Rafael Pabón	9
17571	FERNANDEZ GOMEZ	JORGE ANTONIO	C.I.	4289905	U.E. Cristiano Vida Nueva	5
17572	FERNANDEZ GOMEZ	OSCAR	C.I.	7393362	U.E. 25 de Julio Senkata A	15
17573	FERNANDEZ GONZALES	CARMEN JULIA	C.I.	8345362	Unidad Educativa Sapahaqui	4
17574	FERNANDEZ GONZALES	HERING EVER	C.I.	6103665	U. E. Abraham Reyes Fe y Alegría	4
17575	FERNANDEZ GUARACHI	RUTH NOEVIA	C.I.	9881656	U.E. Amerinst	10
17576	FERNANDEZ GUARENA	KATTERIN GIOVANA	C.I.	8383754	Col. Nal. Mixto Teoponte	2
17577	FERNANDEZ GUTIERREZ	AIDEE JUSTINA	C.I.	3442116	U.E. Holanda	20
17578	FERNANDEZ GUTIERREZ	LUCY	C.I.	4362071	U.E. Bicentenario La Paz	4
17579	FERNANDEZ HERRERA	DARLIN MELISSA	C.I.	13127327	Casa de Gobierno	1
17580	FERNANDEZ HERRERA	LEANDRO YAMIL	C.I.	5961972	U.E. Carlos Medinacelli	7
17581	FERNANDEZ HERRERA	MARINA	C.I.	6800723	U.E. EspaÃ±a	13
17582	FERNANDEZ HUANCA	ESTEBAN	C.I.	9883372	Esc. Pedro Domingo Murillo	2
17583	FERNANDEZ HUANCA	NANCY	C.I.	6187912	U. E. Antonio Díaz Villamil	5
17584	FERNANDEZ HUARANCA	FILOMENA	C.I.	5975101	U.E. Nacional Litoral	5
17585	FERNANDEZ HUAYTA	NAYRA	C.I.	6839146	U.E. Bolivia IV	2
17586	FERNANDEZ HUCHAGUANCA	RENE	C.I.	7074842	U.E. Santa Rosa de Lima	6
17587	FERNANDEZ INCA	DOMINGA	C.I.	9861782	U. E. Rene Zenon Portillo Chavarria	1
17588	FERNANDEZ JACHACOLLO	SALOMON	C.I.	7995836	U. E. Fernando Nogales Castro Fe y Alegría	9
17589	FERNANDEZ JALDIN	JORGE JOHAN	C.I.	13440295	U.E. Puerto del Rosario	13
17590	FERNANDEZ KEA	MAGALY	C.I.	6720202	Escuela Pallayunga	1
17591	FERNANDEZ LAIMICUSI	ONORINA	C.I.	6840542	Unidad Educativa Tacobamba	1
17592	FERNANDEZ LAMPA	WILLY	C.I.	8366758	U.E. Fátima	5
17593	FERNANDEZ LARUTA	MARTHA FLORA	C.I.	4897406	Colegio Ballivian	14
17594	FERNANDEZ LAURA	EUSTAQUIO	C.I.	14952579	U.E. Nazacara	1
17595	FERNANDEZ LIMACHI	DANNER	C.I.	9141553	U.E. Rosa Kroeber Vda. de Carpio	4
17596	FERNANDEZ LIMACHI	GUALBERTO	C.I.	4895482	Escuela El Palomar	3
17597	FERNANDEZ LIMACHI	RICHARD ROLANDO	C.I.	4963544	U.E. Santa Maria de Los Ã¤ngeles	12
17598	FERNANDEZ LINARES	FRANZ	C.I.	6790666	Esc. Taraco	3
17599	FERNANDEZ LINARES	LIZETH LILY	C.I.	10923083	Unidad Educativa Rosario	1
17600	FERNANDEZ LOAYZA	JUAN MIGUEL	C.I.	6072927	U.E. Brasilia	7
17601	FERNANDEZ LOPEZ	ABEL JOSE	C.I.	9230323	U.E. República de Japón	5
17602	FERNANDEZ LOPEZ	AYDE	C.I.	13854080	U. E. Mcal. Sucre	3
17603	FERNANDEZ LOPEZ	ELMER FIDEL	C.I.	13381816	Agencia Cantonal	1
17604	FERNANDEZ LOPEZ	ELVIRA	C.I.	6065729	Esc. 18 de Noviembre	10
17605	FERNANDEZ LOPEZ	SILVERIA	C.I.	4900366	Esc. Jose M. Pando	1
17606	FERNANDEZ LOZA	ALLIZON INDIRA	C.I.	9111794	U. E. Cnl. Max Toledo	10
17607	FERNANDEZ LUNA	FRUCTUOSO	C.I.	6131394	U.E. Ecológico Los Pinos B	12
17608	FERNANDEZ LUNA	KEILYN ADRIANA	C.I.	13640677	U. E. San Miguel	4
17609	FERNANDEZ MALLCU	JUAN CARLOS	C.I.	4899045	Sede Social	3
17610	FERNANDEZ MAMANI	ADELINA	C.I.	13212739	Esc. Ladislao Cabrera	2
17611	FERNANDEZ MAMANI	BLANCA XIMENA	C.I.	11548225	U. E. El Progreso A	17
17612	FERNANDEZ MAMANI	CELIA	C.I.	6080344	U.E. Hugo Dávila A	9
17613	FERNANDEZ MAMANI	DAVID RAMIRO	C.I.	6029910	Esc. San Luis	8
17614	FERNANDEZ MAMANI	DELIA ILDA	C.I.	6194359	U. E. Oscar Alfaro B	8
17615	FERNANDEZ MAMANI	EMILIANA	C.I.	12716144	Esc. Rene Barrientos Ortuno	10
17616	FERNANDEZ MAMANI	EMMA ELISA	C.I.	5729863	Escuela Puerto Rico	2
17617	FERNANDEZ MAMANI	FELIPE	C.I.	4373397	U. E. República Popular de China	13
17618	FERNANDEZ MAMANI	FRANCISCA JIMENA	C.I.	5972055	U. E. Marquirivi	5
17619	FERNANDEZ MAMANI	FRANCISCO	C.I.	4295105	U. E. Luis Espinal de Collpani	12
17620	FERNANDEZ MAMANI	IGNACIO CAONABO	C.I.	9252585	U. E. Franz Tamayo de Río Seco A	15
17621	FERNANDEZ MAMANI	JHANNETT	C.I.	8294768	Col. San Simon De Ayacucho	1
17622	FERNANDEZ MAMANI	JHON ALBERTO	C.I.	8412391	U.E. Las Delicias A	7
17623	FERNANDEZ MAMANI	JHONNY WALTER	C.I.	9898913	U.E. German Busch	2
17624	FERNANDEZ MAMANI	JULIA FRANCISCA	C.I.	7003072	U. E. San Roque	19
17625	FERNANDEZ MAMANI	LENNY	C.I.	9134238	Colegio Mariscal Santa Cruz	7
17626	FERNANDEZ MAMANI	LIA ROSARIO	C.I.	16115483	U. E. Villa Cooperativa A	10
17627	FERNANDEZ MAMANI	LUCRECIA KORARIA	C.I.	4282283	Unidad Educativa Mallasa	3
17628	FERNANDEZ MAMANI	MARINA	C.I.	9245188	U.E. Noruega	11
17629	FERNANDEZ MAMANI	MELINA TATIANA	C.I.	14921255	U.E. Tarapaca Junthuma B	14
17630	FERNANDEZ MAMANI	NILA JUSTINA	C.I.	10920600	Escuela Eliodoro Camacho	2
17631	FERNANDEZ MAMANI	OSCAR	C.I.	6198902	U.E. Bethesda	6
17632	FERNANDEZ MAMANI	PABLO ANGEL	C.I.	9066927	U.E. Jaime Zenobio Escalante	6
17633	FERNANDEZ MAMANI	PIERO ANDRES	C.I.	8301786	U.E. Libertad en las Américas	14
17634	FERNANDEZ MAMANI	ROBIN	C.I.	6779171	U.E. Tupac Katari	6
17635	FERNANDEZ MAMANI	ROSA DAYAN	C.I.	6833234	U.E. San Martín de Porres	15
17636	FERNANDEZ MAMANI	YESICA	C.I.	9229382	U.E. Tarapaca Junthuma B	14
17637	FERNANDEZ MARCA	JONATHAN GONZALO	C.I.	14756729	U.E. Ernesto Che Guevara	12
17638	FERNANDEZ MARCA	PEDRO	C.I.	3436214	U.E. Rotary Chuquiago Marca	14
17639	FERNANDEZ MARCA	SAMIR CRISTHIAN	C.I.	13696653	U.E. Los Andes	7
17640	FERNANDEZ MARIACA	JANICE VIRGINIA	C.I.	6861982	U.E. Puerto Mejillones Ciudad Satelite	13
17641	FERNANDEZ MARQUEZ	ALVARO GUSTAVO	C.I.	6167299	U.E. República Dominicana	9
17642	FERNANDEZ MARQUEZ	BORIS SIMON	C.I.	6167382	U.E. NiÃ±o Jesús Ciudad Del NiÃ±o	5
17643	FERNANDEZ MASSI	CESAR	C.I.	9952957	U.E. 27 de Mayo A	13
17644	FERNANDEZ MAURICIO	ALEX RENE	C.I.	7006440	U.E. Union Europea A	16
17645	FERNANDEZ MAURICIO	EYNAR	C.I.	12572573	U.E. Villa Victoria A	2
17646	FERNANDEZ MAVRICH	MARIA DANIELA	C.I.	4927391	U.E. Rvdo. Padre Walter Strub A	9
17647	FERNANDEZ MAYHUA	ANTONIO	C.I.	9888096	U.E. Andrés Bello	3
17648	FERNANDEZ MENACHO	JOSABETH JAMILKA	C.I.	12928872	U.E. Santa Maria de Los Ã¤ngeles	12
17649	FERNANDEZ MENDEZ	DIEGO ARMANDO	C.I.	7070958	U.E. Gral. Juan José Torres Gonzales	10
17650	FERNANDEZ MENDOZA	JUAN	C.I.	13052358	Esc. Centro Tilata	17
17651	FERNANDEZ MENDOZA	MOISES FRANCO	C.I.	7043596	U.E. Héroes del Pacifico	7
17652	FERNANDEZ MENDOZA	SIMON SANDRO	C.I.	4312354	U.E. Puerto Mejillones Ciudad Satelite	13
17653	FERNANDEZ MENDOZA	TEOFILO	C.I.	3489455	Unidad Educativa Tacobamba	1
17654	FERNANDEZ MIRABAL	ALEJANDRA GABRIELA	C.I.	4339921	U.E. Maria Auxiliadora I	5
17655	FERNANDEZ MIRANDA	MAGDALENA MARIA	C.I.	6773827	U. E. Ave María Fundación Manos Abiertas Virgen de la Natividad	13
17656	FERNANDEZ MISMI	ANITA	C.I.	4249182	U. E. Tuni	1
17657	FERNANDEZ MOLINA	NATALY ABIGAIL	C.I.	6878624	U. E. Cnl. Max Toledo	10
17658	FERNANDEZ MOLLINEDO	SERGIO ANDRES	C.I.	9406188	U. E. Fuerzas Armadas De La Nación	6
17659	FERNANDEZ MONRROY	ADRIAN CAMIL	C.I.	13341680	U.E. Gualberto Villarroel	5
17660	FERNANDEZ MONTERO	MIRIAM ROSARIO	C.I.	3448471	U.E. Rose Marie Galindo de Barrientos	16
17661	FERNANDEZ MONTEVILLA	MARGARITA CATIA	C.I.	6913681	Colegio Ballivian	14
17662	FERNANDEZ MORALES	KEVIN LEONARDO	C.I.	13758878	U. E. Nicolás Fernandez Naranjo	13
17663	FERNANDEZ MOYA	AMPARO ROXANA	C.I.	7042007	U. E. Cuerpo de Cristo Fe y Alegría	6
17664	FERNANDEZ MUÑOZ	KERSTINN LORENA	C.I.	8401952	U.E. Gral. José de San Martin	10
17665	FERNANDEZ MURILLO	ALEJANDRA TATIANA	C.I.	8366386	U.E. Puerto Mejillones Ciudad Satelite	13
17666	FERNANDEZ NAVA	ROBERTO CARLOS	C.I.	4926524	U. E. Walter Alpire Duran A	13
17667	FERNANDEZ NINA	FROILAN	C.I.	4957906	U.E. Juan Capriles	6
17668	FERNANDEZ NINA	GUIDO	C.I.	6995565	Col. Tomas Katari	4
17669	FERNANDEZ NINAHUANCA	WENDY MICHELE	C.I.	9113904	U.E. San Miguel de Alpacoma	2
17670	FERNANDEZ OBANDO	ORACIO	C.I.	14528774	Col. Juan XXIII	4
17671	FERNANDEZ OBLITAS	LUCIA LEONOR	C.I.	3328737	Escuela Industrial Superior Pedro Domingo Murillo	7
17672	FERNANDEZ ORTIZ	EDILBERTO	C.I.	8323332	U.E. Tte. Cnel. Max Toledo	3
17673	FERNANDEZ ORTIZ	JOEL	C.I.	6774181	U.E. Tarapaca Junthuma B	15
17674	FERNANDEZ ORTIZ	RITA	C.I.	6779521	U.E. Nacional Litoral	5
17675	FERNANDEZ PACHECO	MAGDA JHANINA	C.I.	9204829	U.E. Copacabana C	10
17676	FERNANDEZ PACO	EMMANUEL VICENTE	C.I.	9240822	U.E. San Martín de Porres	15
17677	FERNANDEZ PACO	ROXANA	C.I.	4954760	U.E. Atipiris	7
17678	FERNANDEZ PACO	VLADIMIR	C.I.	4753323	U. E. República de China	5
17679	FERNANDEZ PACSI	JIMMY RABE	C.I.	9244080	U.E. 23 de Marzo B	16
17680	FERNANDEZ PANCA	DELIA	C.I.	6813489	U.E. Néstor Paz Zamora	13
17681	FERNANDEZ PANIAGUA	DAFNE MARIELA	C.I.	5991337	U.E. My. Waldo Ballivián	8
17682	FERNANDEZ PANIAGUA	NAIR	C.I.	6868137	U.E. Pedro Poveda A	6
17683	FERNANDEZ PAREDES	NELVI	C.I.	6922871	U.E. Copacabana	1
17684	FERNANDEZ PASCUAL	JOSE LUIS	C.I.	9208758	U. E. Rene Barrientos OrtuÃ±o	3
17685	FERNANDEZ PATTY	GABRIEL	C.I.	8314733	Escuela El Palomar	3
17686	FERNANDEZ PEÑARANDA	HUGO MARTIN	C.I.	3355240	U.E. Domingo Savio A	4
17687	FERNANDEZ PEREZ	DAFFNE REYNA	C.I.	9187216	U.E. Mcal. José Ballivián A	4
17688	FERNANDEZ PEREZ	EDWIN MARCOS	C.I.	3499196	U. E. Litoral A	5
17689	FERNANDEZ PEREZ	IBLIN CAROLA	C.I.	4300026	U.E. Rosario	3
17690	FERNANDEZ PEREZ	JONAS ABEL	C.I.	6777625	U.E. Filadelfia	2
17691	FERNANDEZ PEREZ	LISBETH CAMILA	C.I.	13761634	U.E. Sergio Mauricio Villegas A	8
17692	FERNANDEZ PINTO	FANY	C.I.	6932450	Colegio Ballivian	14
17693	FERNANDEZ PLATA	MARIA ELENA	C.I.	12764127	U. E. Juan Pablo II B	5
17694	FERNANDEZ POMA	FLAVIOLA CAREN	C.I.	4802087	U.E. Topater	6
17695	FERNANDEZ QUELCA	JOSE ARMANDO	C.I.	12703314	U. E. Juan Pablo II B	5
17696	FERNANDEZ QUEVEDO	SILVERIO	C.I.	4953013	Escuela Simon Bolivar	2
17697	FERNANDEZ QUIA	DANIELA MARISOL	C.I.	6998395	U.E. Adolfo Costa Du Rels	12
17698	FERNANDEZ QUINTEROS	MILAN	C.I.	6735383	U.E. 6 de Junio	9
17699	FERNANDEZ QUISBERT	JONATHAN BRAYAN	C.I.	6967680	U.E. 14 de Noviembre Paz y Unidad	7
17700	FERNANDEZ QUISBERT	JUVENAL	C.I.	6096281	U.E. Alfredo Vargas B	9
17701	FERNANDEZ QUISPE	ABRAHAM BERNABE	C.I.	5701739	U.E. Sergio Mauricio Villegas A	8
17702	FERNANDEZ QUISPE	BEATRIZ RAQUEL	C.I.	9170417	Esc. Ismael Montes	2
17703	FERNANDEZ QUISPE	CARLA ANDREA	C.I.	8329610	U.E. Holanda	20
17704	FERNANDEZ QUISPE	CELIA	C.I.	6747523	Escuela Quillihuaya	2
17705	FERNANDEZ QUISPE	DARLA GABRIELA	C.I.	14918314	U.E. Bolívar Municipal	6
17706	FERNANDEZ QUISPE	EDSON CESAR	C.I.	12424147	U. E. Nicolás Fernandez Naranjo	13
17707	FERNANDEZ QUISPE	FRANCK DOU	C.I.	7094061	U. E. San Antonio	2
17708	FERNANDEZ QUISPE	JOSE CARLOS	C.I.	10064324	U.E. Rotary Chuquiago Marca	14
17709	FERNANDEZ QUISPE	JOSUE ROLANDO	C.I.	13309918	U.E. Holanda	20
17710	FERNANDEZ QUISPE	JUAN DANIEL	C.I.	11060182	U. E. Mariscal Andrés de Santa Cruz	4
17711	FERNANDEZ QUISPE	KARLA DEYSI	C.I.	9955654	U.E. Rotary Chuquiago Marca	15
17712	FERNANDEZ QUISPE	MARCO ANTONIO	C.I.	9070156	U.E. Republica De Italia	5
17713	FERNANDEZ QUISPE	MARCOS	C.I.	7972124	U.E. Asociada Villa Barrientos	3
17714	FERNANDEZ QUISPE	MARCOS VIDAL	C.I.	14701948	U. E. John Fitzgerald Kennedy	2
17715	FERNANDEZ QUISPE	MOISES PAPASO	C.I.	4323490	U.E. Daniel Sanchez Bustamante II	13
17716	FERNANDEZ QUISPE	RODOLFO GUILLERMO	C.I.	9862372	Escuela Jankosuni	1
17717	FERNANDEZ QUISPE	SILVIA	C.I.	9997203	U.E. Cristal A	8
17718	FERNANDEZ QUISPE	VIRGINIO	C.I.	6732479	U.E. Luis Espinal Camps Nro 1	10
17719	FERNANDEZ RAMIREZ	CESAR	C.I.	8348584	U.E. Hugo Chavez Frías	5
17720	FERNANDEZ RAMIREZ	JESUS ALFREDO	C.I.	4786134	U. E. Juan Carlos Flores Bedregal	14
17721	FERNANDEZ RAMIREZ	OSCAR	C.I.	10911626	U.E. Villa Tunari	16
17722	FERNANDEZ RAMIREZ	PAMELA	C.I.	10021531	U.E. Rotary Chuquiago Marca	15
17723	FERNANDEZ RAMIREZ	RODRIGO	C.I.	5998874	U.E. Americano Obrajes	8
17724	FERNANDEZ RAMOS	DANIELA	C.I.	6918986	Unidad Educativa Bolivia Viloco	2
17725	FERNANDEZ RAMOS	HECTOR AGUSTIN	C.I.	13815164	U.E. Mariscal de Zepita	3
17726	FERNANDEZ RAMOS	JANNENA	C.I.	7070396	U.E. República de Japón	5
17727	FERNANDEZ RAMOS	PAMELA ELENA	C.I.	6998417	Dirección Departamental de Educación La Paz	3
17728	FERNANDEZ RAMOS	SANDRA LUCERO	C.I.	8344557	U.E. Naciones Unidas	1
17729	FERNANDEZ REAS	YOVANA	C.I.	7004293	U.E. Jardines del Sur	2
17730	FERNANDEZ RIVAS	KEVIN BORIS	C.I.	14039345	U. E. República de China	6
17731	FERNANDEZ RIVAS	MARTIN FERNANDO	C.I.	8468541	U.E. Bolivia IV	2
17732	FERNANDEZ RIVEROS	BEATRIZ AMPARO	C.I.	4307504	U.E. Achumani	17
17733	FERNANDEZ ROJAS	DELFINA	C.I.	4970975	U.E. Atipiris	7
17734	FERNANDEZ ROJAS	MARIA DEL CARMEN	C.I.	4801997	U.E. Rose Marie Galindo de Barrientos	16
17735	FERNANDEZ ROJAS	SIMONE YADHIRA	C.I.	8326570	U.E. Simón Bolivar Nro 1	3
17736	FERNANDEZ ROMERO	ANASTACIA	C.I.	4934896	U. E. Antonio Diaz Villamil	5
17737	FERNANDEZ SALAZAR	ELVIRA GLENDA	C.I.	6085668	U. E. San Pedro De Curva	1
17738	FERNANDEZ SALAZAR	ROSA	C.I.	6797461	U. E. Nicolás Fernandez Naranjo	13
17739	FERNANDEZ SALAZAR	YAZMI TAXIANI	C.I.	6825444	U.E. Fátima	5
17740	FERNANDEZ SALINAS	MAGALI	C.I.	6155464	U. E. Madre Maria Federica	6
17741	FERNANDEZ SALINAS	YOMARA	C.I.	13506248	Sede Social	3
17742	FERNANDEZ SANGA	MARIA GUADALUPE	C.I.	12831872	U.E. Mariscal Santa Cruz	5
17743	FERNANDEZ SANGA	VENITO MANUEL	C.I.	6933857	Esc. Centro Tilata	18
17744	FERNANDEZ SEBASTIAN	JHONNY KEVIN	C.I.	9141313	U.E. Rosa Kroeber Vda. de Carpio	4
17745	FERNANDEZ SILVA	JEAN MARCO	C.I.	9887673	U.E. San Francisco de la Tercera Orden	3
17746	FERNANDEZ SILVA	STEPHANY LINDSAY	C.I.	8302084	U.E. San Francisco de la Tercera Orden	3
17747	FERNANDEZ SILVESTRE	SEBASTIANA	C.I.	13375098	Colegio Tawantinsuyo	1
17748	FERNANDEZ SINKA	JISSELA	C.I.	8431707	U.E. 3 de Mayo B	12
17749	FERNANDEZ SOLARES	MARIBEL	C.I.	10917854	U.E. Gualberto Villarroel	1
17750	FERNANDEZ SOLIZ	BRYAN	C.I.	9921410	U.E. La Paz	6
17751	FERNANDEZ SOSA	RENE ALBERTO	C.I.	6818519	U.E. Amor de Dios	6
17752	FERNANDEZ SULLCATA	GRICELDA	C.I.	7032866	Ladislao Cabrera	6
17753	FERNANDEZ SURCO	FERNANDO	C.I.	9068581	Sede Social Villa El Carmen	2
17754	FERNANDEZ TANCARA	JUSTINA	C.I.	6781215	Esc. Centro Tilata	18
17755	FERNANDEZ TARQUI	GUSTAVO	C.I.	9959712	Esc. Caquiaviri	2
17756	FERNANDEZ TEJERINA	ANDRES	C.I.	8317900	U. E. Antonio Diaz Villamil A	5
17757	FERNANDEZ TELLEZ	ANDREA ALEJANDRA	C.I.	9887518	U.E. Hugo Dávila A	9
17758	FERNANDEZ TICONA	DUGLAS PEDRO	C.I.	6808201	U.E. Luis Espinal Camps Aeropuerto	6
17759	FERNANDEZ TICONA	JUANA ELIZABETH	C.I.	9944933	U.E. República del Ecuador	4
17760	FERNANDEZ TICONA	MELISA NOELIA	C.I.	8362242	U.E. Mcal. de Zepita	3
17761	FERNANDEZ TICONA	YOLA	C.I.	3394688	Escuela Simona Manzaneda	5
17762	FERNANDEZ TINTAYA	EMILIANO ISRAEL	C.I.	10937429	U.E. Eduardo Abaroa III	9
17763	FERNANDEZ TONCONI	LIZANDRO ALCIDES	C.I.	9066764	U.E. Francisco de Miranda B	8
17764	FERNANDEZ TONCONI	YULISSA ROSARIO	C.I.	9066763	U.E. Francisco de Miranda B	8
17765	FERNANDEZ TORREZ	LIZET	C.I.	6096513	U. E. John Fitzgerald Kennedy	2
17766	FERNANDEZ TORREZ	MARTHA ENCARNA	C.I.	6729257	Unidad Educativa Tacobamba	1
17767	FERNANDEZ TORRICO	ROSMILEYDI	C.I.	6946878	U.E. Miguel de Cervantes Saavedra	5
17768	FERNANDEZ TUCO	ROXANA	C.I.	13732775	U.E. Illimani	16
17769	FERNANDEZ TUPA	MARCELA MAGDA	C.I.	8281077	U.E. Simón Bolívar	8
17770	FERNANDEZ TUPA	MAURICIO	C.I.	7291669	Sede Social Caylla Churo	1
17771	FERNANDEZ ULO	PATRICIA	C.I.	3325344	U.E. San José Fe y Alegría	17
17772	FERNANDEZ URRUTIA	JHONNY RIMBERTO	C.I.	9105259	U.E. Santa Catalina	1
17773	FERNANDEZ USCAMAITA	HERMO RAUL	C.I.	4267663	U.E. San José Fe y Alegría	17
17774	FERNANDEZ VALENZUELA	HENRY JESUS	C.I.	9942960	U.E. Las Delicias A	7
17775	FERNANDEZ VALENZUELA	PAMELA MERY	C.I.	13148777	U.E. Las Delicias A	7
17776	FERNANDEZ VALEROS	CARLOS ALFREDO	C.I.	10914679	U.E. Santa Maria de Los Ã¤ngeles	12
17777	FERNANDEZ VASQUEZ	GIOVANA	C.I.	8334436	U.E. Union Europea A	16
17778	FERNANDEZ VEGA	BELLA LUZ	C.I.	8358416	U.E. Rotary Chuquiago Marca	15
17779	FERNANDEZ VELA	RAUL ALBERTO	C.I.	6018388	U. E. San Miguel	4
17780	FERNANDEZ VELASCO	TONNY	C.I.	6130993	U.E. Atipiris	7
17781	FERNANDEZ VERA	RAFAEL ALEJANDRO	C.I.	12668847	U. E. Flora Perez de Saavedra	3
17782	FERNANDEZ VERAMENDI	FABRICIO KEVYN	C.I.	6123754	U.E. 6 de Junio	9
17783	FERNANDEZ VILLARROEL	HILARY MAYUMI	C.I.	6963095	U.E. Americano Obrajes	8
17784	FERNANDEZ VILLARROEL	ZENON	C.I.	7414700	Escuela Simon Bolivar	1
17785	FERNANDEZ VILLCA	JULIO	C.I.	9259097	U.E. Rafael Pabón	10
17786	FERNANDEZ VILLEGAS	ELSA	C.I.	3532833	U.E. Gran Poder B	7
17787	FERNANDEZ VINO	ARMINDA BIANCA	C.I.	6095365	U.E. Mcal. José Ballivián D	9
17788	FERNANDEZ VIVEROS	MABEL	C.I.	8349113	U.E. Gral. Juan José Torres Gonzales	10
17789	FERNANDEZ YAMPA	BEATRIZ VICTORIA	C.I.	4315201	U.E. Brasilia	7
17790	FERNANDEZ ZAMBRANA	ANA MARIA	C.I.	4973474	U.E. 1ro de Mayo	13
17791	FERNANDEZ ZARATE	DELIA	C.I.	5481815	Esc. Central Pillapi	3
17792	FERNANDEZ ZARATE	LIZETH WARA	C.I.	16016370	U. E. República Popular de China	13
17793	FERNANDEZ ZEBALLOS	NELSON EDGARDO	C.I.	3484721	U.E. Miguel de Cervantes Saavedra	5
17794	FERNANDEZ ZURITA	VICTOR	C.I.	4314366	U. E. Nuestra SeÃ±ora de La Paz II	3
17795	FERRANO CHURA	BEATRIZ	C.I.	7079770	U.E. Tokio	2
17796	FERREIRA SALAZAR	GASTON ENRIQUE	C.I.	4304959	Centro de Capacitacion Inti Paxsi	3
17797	FERREIRA VARGAS	RUBEN ALVARO	C.I.	5474140	U.E. Dora Schmidt A	7
17798	FERREL CAMACHO	CESAR IGNACIO	C.I.	8484256	U.E. Achumani	17
17799	FERREL FERNANDEZ	CARLOS ALBERTO	C.I.	3395807	U.E. Achumani	17
17800	FERREL VELASCO	MISAEL IGNACIO	C.I.	9202052	U.E. Pedro Poveda A	6
17801	FERREYRA MAMANI	RUBEN	C.I.	8431417	U.E. Técnico Humanístico Pasto Pata	2
17802	FERRIER GOMEZ	GERBERT LEONIL	C.I.	6603888	U.E. Maria Auxiliadora I	5
17803	FERRUFINO ADUNAY	NATALY	C.I.	4917636	U. E. Fuerzas Armadas De La Nación	6
17804	FERRUFINO COCA	MATEO FABIAN	C.I.	13207490	U.E. Agustín Aspiazu	6
17805	FERRUFINO COLQUE	JOHANA JANNETTE	C.I.	9253429	U.E. Puerto del Rosario	13
17806	FERRUFINO CORNEJO	PAULO RAUL	C.I.	6857537	U.E. Agustín Aspiazu	6
17807	FERRUFINO FERRUFINO	FABIOLA	C.I.	4929161	U. E. Ave María Fundación Manos Abiertas Virgen de la Natividad	14
17808	FERRUFINO GALLARDO	NOELIA MELISSA	C.I.	6085934	U.E. Martin Cardenas Hermosa C	19
17809	FERRUFINO LIMA	CLAUDIO JOAQUIN	C.I.	10097458	U.E. Jupapina	3
17810	FERRUFINO LOPEZ	MIGUEL MARCELO	C.I.	6146952	U.E. René Barrientos OrtuÃ±o	6
17811	FERRUFINO SEVERICH	HENRRY WILLAM	C.I.	4376020	U.E. República del Perú	1
17812	FERRUFINO SUPA	VICTOR LEONARDO	C.I.	10907011	U.E. Alfredo Vargas B	9
17813	FERRUFINO URQUIETA	JORGE HELMUT	C.I.	6146894	U.E. 1ro de Mayo	13
17814	FIDEL CALLISAYA	JUAN CARLOS	C.I.	8401507	Sub Alcaldía San Antonio	3
17815	FIERRO SUAREZ	TATIANA NICOL	C.I.	12763725	U.E. Rose Marie Galindo de Barrientos	17
17816	FIGUEREDO	MAX ORLANDO	C.I.	6847475	Escuela Chuquini	2
17817	FIGUEREDO ACHO	JOCELIN ALISSON	C.I.	9865295	U.E. Daniel Sanchez Bustamante II	13
17818	FIGUEREDO APAZA	NELSON	C.I.	5973354	U.E. Elizardo Perez	10
17819	FIGUEREDO BERNAL	BETHZABE	C.I.	5983415	U.E. Néstor Paz Zamora	13
17820	FIGUEREDO BERNAL	VICTOR HUGO	C.I.	8289369-1D	U. E. 16 de Febrero A	15
17821	FIGUEREDO CALLISAYA	FREDY	C.I.	6098285	U.E. Mcal. Antonio Jose de Sucre	12
17822	FIGUEREDO CHOQUE	LESLY DAMARIS	C.I.	10063953	U.E. Akapana Fuerza Andina	1
17823	FIGUEREDO CHOQUE	PAOLA AMELIN	C.I.	10094060	U.E. Héroes del Pacífico	7
17824	FIGUEREDO DONGO	GLORIA CONSUELO	C.I.	10901987	U.E. Cristo Rey San Luis Fe y Alegría	10
17825	FIGUEREDO FERNANDEZ	JHOAN SEBASTIAN	C.I.	9143213	Esc. Unid Edu. Palos Blancos	8
17826	FIGUEREDO FIGUEREDO	JUANA NANCY	C.I.	6191476	Unidad Educativa San Jose	1
17827	FIGUEREDO FIGUEREDO	MARLENE FILOMENA	C.I.	5726768	Unidad Educativa San Jose	1
17828	FIGUEREDO GIRONDA	MARTIN LUCIO	C.I.	6740280	Esc. Ananea	1
17829	FIGUEREDO GONZALES	MARIA ALEJANDRA	C.I.	9922534	U.E. Gran BretaÃ±a A	3
17830	FIGUEREDO GUTIERREZ	JOEL JESUS	C.I.	13848547	Escuela Industrial Superior Pedro Domingo Murillo	7
17831	FIGUEREDO LAIME	ELSIER JAIME	C.I.	9867466	U.E. Juan Herschel A	7
17832	FIGUEREDO LOAYZA	EVELIN	C.I.	5943179	U. E. Franz Tamayo Nro. 3	10
17833	FIGUE

No.	Apellidos	Nombres	Tipo Doc.	Doc. Identidad	Recinto	Mesa
17873	FLORES	TATIANA	C.I.	10064479	U. E. Ave María Fundación Manos Abiertas Virgen de la Natividad	14
17874	FLORES	TOMASINA	C.I.	5741780	U.E. Ingavi	13
17875	FLORES	VIRGINIA ISABEL	C.I.	4277584	U.E. Mcal. Antonio Jose De Sucre A	2
17876	FLORES ACARAPI	FABIO ISRAEL	C.I.	6989693	U.E. Cristo Rey San Luis Fe y Alegría	10
17877	FLORES ACARAPI	LUIS ALBERTO	C.I.	14397074	U.E. Libertad en las Américas	14
17878	FLORES ACARAPI	MARTHA	C.I.	4822061	Escuela Catavi	2
17879	FLORES ADUVIRI	GERMAN	C.I.	4980926	U.E. Marcelo Quiroga Santa Cruz	5
17880	FLORES AGUILAR	JOSE LUIS	C.I.	6750899	Esc. 18 de Noviembre	10
17881	FLORES ALANOCA	DEMIS	C.I.	14591609	U. E. El Progreso A	17
17882	FLORES ALANOCA	LEONORA	C.I.	5960164	U.E. Mercedes Elio De Rivero B	11
17883	FLORES ALANOCA	RAUL	C.I.	7076791	Escuela Genoveva Rios	6
17884	FLORES ALAVI	NOEMI	C.I.	15035953	Casa de Gobierno	1
17885	FLORES ALCON	ADOLFO	C.I.	8429053	Esc. Viliroco	8
17886	FLORES ALCON	ISELA VALENTINA	C.I.	13846541	U.E. Bethesda	6
17887	FLORES ALCON	JIMENA	C.I.	6937838	Unidad Educativa Yaco	1
17888	FLORES ALCONINI	SHIRLEY ADRIANA	C.I.	5969231	U. E. Pantaleon Dalence	3
17889	FLORES ALIAGA	CAMILA LEXI	C.I.	9921606	U. E. República de Francia B	3
17890	FLORES ALIAGA	MATILDE INES	C.I.	7003162	U.E. Libertad en las Américas	14
17891	FLORES ALTAMIRANO	RUDY	C.I.	9132775	Col. Jhon F. Keneddy	11
17892	FLORES ALVARADO	MARISOL	C.I.	12520791	Escuela Chuquini	2
17893	FLORES ALVAREZ	ADRIAN	C.I.	6132532	U.E. 29 de Septiembre	1
17894	FLORES ALVAREZ	CESAR MAX	C.I.	4245873	U.E. Puerto del Rosario	13
17895	FLORES ALVAREZ	DORA	C.I.	9932862	Colegio Don Bosco	4
17896	FLORES ALVAREZ	GABRIELA	C.I.	8297998	U.E. Integración	1
17897	FLORES ALVAREZ	RAFAEL JABIN	C.I.	8310338	Unidad Educativa Simon Bolivar	5
17898	FLORES ALVARO	ISRRAEL	C.I.	5413854	U.E. San Martín de Porres	15
17899	FLORES ALVIS	AMERICA DALINKA	C.I.	8447505	U. E. Germán Busch A	4
17900	FLORES AMARU	CLAUDIA	C.I.	6044623	U. E. Ecológico 25 de Julio A	8
17901	FLORES AMARU	ESPERANZA	C.I.	4378038	Escuela Huaricana Alto	2
17902	FLORES AMARU	JAIME SILVESTRE	C.I.	5976103	U. E. Bautista Saavedra	23
17903	FLORES AMARU	ROLANDO	C.I.	5996376	U.E. Noruega	11
17904	FLORES AMOS	RUDDY BORIS	C.I.	12711930	U. E. Correo	1
17905	FLORES ANDRADE	JHUVA GABRIELA	C.I.	11093666	U.E. San Juan	6
17906	FLORES APANQUI	ANDRES DANIEL	C.I.	9149410	Escuela Pajonal Vilaque	1
17907	FLORES APANQUI	FRANCISCO	C.I.	6890097	U. E. San Antonio	2
17908	FLORES APAZA	ABEL MARCELO	C.I.	9164293	U. E. Ave María Fundación Manos Abiertas Virgen de la Natividad	14
17909	FLORES APAZA	DANIEL RICHARD	C.I.	5994972	Unidad Educativa Uni	3
17910	FLORES APAZA	EDUARDO FRANCO	C.I.	8370699	U.E. La Paz	6
17911	FLORES APAZA	ELVIRA	C.I.	6778985	U.E Integral Ayamaya	1
17912	FLORES APAZA	HADDA	C.I.	9901940	U.E. Nuestra SeÃ±ora de Fátima	5
17913	FLORES APAZA	JOEL ABRAHAM	C.I.	14155156	U. E. Villa Cooperativa A	11
17914	FLORES APAZA	JOSE BERNAL	C.I.	6041088	Escuela Pablo Amaya	1
17915	FLORES APAZA	JUDITH	C.I.	8412377	U.E. Nuestra SeÃ±ora de Fátima	5
17916	FLORES APAZA	MARINA	C.I.	6080113	U.E. Holanda	21
17917	FLORES APAZA	MAYRA	C.I.	15054008	U. E. Mariscal Andrés de Santa Cruz	4
17918	FLORES APAZA	OLGA MARINA	C.I.	10000459	Núcleo Escolar Challuyo	2
17919	FLORES APAZA	PABLO ALEJANDRO	C.I.	6800870	U.E. Libertad Nro 1	7
17920	FLORES APAZA	RONALD	C.I.	13180061	U.E. 23 de Marzo B	17
17921	FLORES APAZA	ROSARIO	C.I.	8318365	U.E. República de Canada	5
17922	FLORES APAZA	SANTOS CESAR	C.I.	7081548	U.E. Ernesto Che Guevara	12
17923	FLORES APURI	LUIS ANGEL	C.I.	8374650	U.E. Uyapi	1
17924	FLORES AQUICE	VICENTE	C.I.	4245786	Unidad Educativa Cajcachi	1
17925	FLORES ARAYA	SARA BELEN LUCIA	C.I.	14079365	U.E. República de Panamá	6
17926	FLORES ARGOLLO	ABRAHAM	C.I.	6162890	Escuela Simon Bolivar	2
17927	FLORES ARIAS	SANDRA PATRICIA	C.I.	14369903	U.E. Republica de Francia	12
17928	FLORES ARRATIA	JUAN KEVIN	C.I.	14617752	U.E. Villa Tunari	17
17929	FLORES ARRATIA	ZELMA	C.I.	7014826	U.E. Vicente Donoso Torres A	7
17930	FLORES ARRAYA	AYLIN SHANEL	C.I.	13755830	U.E. Puerto Rico	6
17931	FLORES ARRAYA	DORA	C.I.	7390380	Escuela Aniceto Arce	1
17932	FLORES ARUNI	FREDDY	C.I.	5483177	Esc. Evaristo Valle	13
17933	FLORES ARUQUIPA	ABIMAEL ROMER	C.I.	8335830	U.E. Santa Maria de Los Ã¤ngeles	13
17934	FLORES ARUQUIPA	CARMEN	C.I.	4368406	U.E. Huayna Potosí	14
17935	FLORES ARUQUIPA	JHOAN RODRIGO	C.I.	16169962	U.E. Filadelfia	2
17936	FLORES ARUQUIPA	MILTON	C.I.	10937393	Escuela Chojasivi	2
17937	FLORES ARUQUIPA	REBECA	C.I.	9927119	U. E. Héroes de Octubre	4
17938	FLORES ARUQUIPA	RONALD FAVIO	C.I.	6028591	U.E. Juvenal Mariaca B	12
17939	FLORES ARUQUIPA	ZULEMA	C.I.	13797768	U. E. Héroes de Octubre	4
17940	FLORES ASTORGA	ANA DANIELA	C.I.	8331491	U.E. Gral. José de San Martin	11
17941	FLORES AVILA	AYLEN EMELIE	C.I.	17431753	U.E. Calama	13
17942	FLORES AVINI	OLIVIA	C.I.	8380431	Esc. Unid Edu. Palos Blancos	9
17943	FLORES AVIRCATA	MIQUI CALTON	C.I.	10032539	U.E. Néstor Paz Zamora	13
17944	FLORES AVIZA	BEATRIZ	C.I.	3713659	U.E. Atipiris	7
17945	FLORES AYALA	JUDITH	C.I.	12574560	Esc. Antaquira Villa Belen	1
17946	FLORES AYLLON	JHON CARLOS	C.I.	13299516	U.E. Pablo Zarate Villca	3
17947	FLORES BALBOA	GUSTAVO ALEJANDRO	C.I.	6744439	U.E. El Pedregal	3
17948	FLORES BALBOA	JUSTINO VICENTE	C.I.	4991668	U. E. San Vicente de Paul Fe y Alegría	13
17949	FLORES BALBOA	MARINA	C.I.	8430355	U.E. Franz Tamayo de Chachacomani	2
17950	FLORES BALBOA	NORAH	C.I.	13181366	Escuela Antofagasta	4
17951	FLORES BALLON	ROSMERY	C.I.	4977491	U.E. 12 de Octubre	8
17952	FLORES BALTAZAR	AGUSTINA	C.I.	5740121	Unidad Educativa Pedro Domingo Murillo	2
17953	FLORES BALTAZAR	FLORINDA	C.I.	6744959	Escuela Cocochi	1
17954	FLORES BALTAZAR	ROXANA	C.I.	4367976	U.E. Tarapaca	8
17955	FLORES BARAHONA	FLORA	C.I.	9798347	U.E. Malla	1
17956	FLORES BARRA	HERNAN MARCELO	C.I.	10076780	U.E. Akapana Fuerza Andina	1
17957	FLORES BARRA	JAQUELINE	C.I.	4932849	U.E. Saint Peter's	3
17958	FLORES BARRERA	LEONARDO GERARD	C.I.	9881664	U. E. República de Cuba	4
17959	FLORES BARRERO	HUGO GUNNAR	C.I.	1119105	U.E. Dora Schmidt A	7
17960	FLORES BARRIONUEVO	GABRIELA	C.I.	8465724	U. E. 16 de Julio de Mapiri	7
17961	FLORES BARRIOS	KATHERINE SHIRLEY	C.I.	8309093	U.E. Bolivar Municipal	6
17962	FLORES BAUTISTA	DANDY	C.I.	9931453	U.E. 3 de Mayo B	12
17963	FLORES BAUTISTA	EBERTH	C.I.	14450884	U.E. Santa Rosa de Lima	6
17964	FLORES BELLOTT	ISMAEL	C.I.	2694912	U.E. Rose Marie Galindo de Barrientos	17
17965	FLORES BELTRAN	LAURA CYNTHIA	C.I.	7025717	U.E. Topater	11
17966	FLORES BETANCOUR	LUIS DANIEL	C.I.	13355099	U. E. Brasil	10
17967	FLORES BLANCO	ANGELA	C.I.	8448197	U.E. Illimani	11
17968	FLORES BLANCO	MAYRA FABIOLA	C.I.	7024477	U.E. Bolivar Municipal	6
17969	FLORES BLANCO	ZANNY BELEN	C.I.	10903109	U.E. San Martín de Porres	15
17970	FLORES BOLAÑOS	JOSE ANTONIO	C.I.	13052933	U.E. San José I	7
17971	FLORES BOTITANO	HERMMAN ARIEL	C.I.	8344115	U.E. Cristo Rey	8
17972	FLORES BRAVO	RICARDO	C.I.	7037838	Col. Nemesio Aliaga Benavente	2
17973	FLORES BRISTOT	JUAN JAIME	C.I.	6086242	U.E. Topater	11
17974	FLORES BUSTILLOS	MARIEL FERNANDA	C.I.	9081874	Sede Junta Vecinal San Antonio	1
17975	FLORES CABELLO	PAULA INES	C.I.	6163161	U.E. Bicentenario La Paz	4
17976	FLORES CABEZAS	CRUZ JUSTO	C.I.	4030815	Sede Sindical	1
17977	FLORES CABEZAS	LORENZA HILDA	C.I.	4051662	Sede Sindical	1
17978	FLORES CABRERA	DAVID	C.I.	7053148	U. E. 16 de Febrero A	15
17979	FLORES CABRERA	LAHIRENA ESTRELLA	C.I.	9904083	U. E. Sergio Suarez Figueroa	13
17980	FLORES CACERES	YACY SAIDA	C.I.	11094455	Esc. Central Luruta	1
17981	FLORES CACHACA	BALBINA	C.I.	6008642	U. E. San Roque	20
17982	FLORES CACHACA	NILDA	C.I.	6921022	U.E. Asunción de Huancarama	1
17983	FLORES CACHI	HILDA LIDIA	C.I.	4987709	Esc. Puerto Aroma	1
17984	FLORES CACHI	OLGA ELIANA	C.I.	4777520	U. E. 6 de Junio de Cosmos 79	11
17985	FLORES CACHI	ROSMERY	C.I.	13502365	U.E. Asociada Villa Barrientos	3
17986	FLORES CACHI	WILLIAM SAMUEL	C.I.	16417060	U.E. Achumani	17
17987	FLORES CAGUANA	CLEMENTE	C.I.	5731951	Colegio Gral. Juan Jose Torrez	2
17988	FLORES CAHUAYA	FERNANDO JOSE	C.I.	9945409	U.E. Calama	13
17989	FLORES CALDERON	FABIO CESAR	C.I.	4919482	U.E. Luis Espinal Camps Nro 1	10
17990	FLORES CALICHO	ORLANDO	C.I.	13380059	U.E. San Antonio Fe y Alegría	7
17991	FLORES CALISAYA	JOSE FERNANDO	C.I.	9248725	U.E. Mcal. José Ballivián A	4
17992	FLORES CALLAHUANCA	ALFREDO AGUSTIN	C.I.	4010200	U.E. Victor Paz Estensoro	7
17993	FLORES CALLE	DANIEL	C.I.	6066356	U. E. República Popular de China	13
17994	FLORES CALLE	ELVIS REYNALDO	C.I.	7084012	U.E. Miguel Mercado Encinas	8
17995	FLORES CALLE	FERRER	C.I.	3314116	U. E. Abraham Lincoln	6
17996	FLORES CALLE	JHOANA PATRICIA	C.I.	8309494	U.E. Libertad en las Américas	14
17997	FLORES CALLE	JOSUE BENJAMIN	C.I.	13846855	U.E. Topater	7
17998	FLORES CALLE	LEONARDO NICOLAS	C.I.	4061172	Sede Sindical	1
17999	FLORES CALLE	MARGARITA	C.I.	6133208	Unidad Educativa Muruchapi	1
18000	FLORES CALLISAYA	ALBERTO	C.I.	4269722	Colegio Omasuyos	7
18001	FLORES CALLISAYA	ALFREDO	C.I.	7044774	U. E. Juan Carlos Flores Bedregal	14
18002	FLORES CALLISAYA	ALVIN FRANCO	C.I.	12957929	U.E. Jerusalem	5
18003	FLORES CALLISAYA	ARACELLY BELEN	C.I.	9907808	U.E. Brig. My. Remberto Tapia	7
18004	FLORES CALLISAYA	EMMA	C.I.	4363172	U.E. Juvenal Mariaca B	12
18005	FLORES CALLISAYA	MARCELINO	C.I.	4873379	U. E. Uypaca	1
18006	FLORES CALLISAYA	PAMELA SUSY	C.I.	15343496	U. E. 6 de Junio de Cosmos 79	11
18007	FLORES CALLISAYA	RODRIGO	C.I.	9909304	U. E. Franz Tamayo Nro. 3	10
18008	FLORES CALLISAYA	SOFIA	C.I.	10000434	Esc. Simon Bolivar	5
18009	FLORES CALLISAYA	VERONICA	C.I.	9136408	Unidad Educativa Buenos Aires	1
18010	FLORES CALLISAYA	YANNET IRENE	C.I.	4798181	U.E. Hugo Dávila A	9
18011	FLORES CALLIZAYA	LILY NINOSKA	C.I.	6773657	U.E. 24 de Junio A	11
18012	FLORES CALLIZAYA	SILVIA ELIZABET	C.I.	4873984	U.E. Agustín Aspiazu	6
18013	FLORES CALVI	FATIMA DANIELA	C.I.	5982671	U.E. Puerto Mejillones Ciudad Satelite	14
18014	FLORES CAMARGO	VIRGINIA	C.I.	3557825	Escuela Caquena Entre Rios	1
18015	FLORES CANAVIRI	EDDY	C.I.	12573936	U.E. Union Europea A	16
18016	FLORES CANAVIRI	JUAN JESUS TITO	C.I.	4996002	U. E. Copacabana Fe y Alegría	9
18017	FLORES CANAVIRI	MAGALY	C.I.	11541025	Esc. Puerto Aroma	1
18018	FLORES CANAZA	MIGUEL RODRIGO	C.I.	6811837	U.E. San José Fe y Alegría	17
18019	FLORES CANAZA	VICTORIA	C.I.	11105820	Escuela Antofagasta	4
18020	FLORES CANAZA	YANET	C.I.	10012517	U.E. San Pedro	5
18021	FLORES CANDIA	MAYRA LISBETH	C.I.	4962837	U.E. Brasilia	8
18022	FLORES CANQUI	ODET PAOLA	C.I.	9945855	U.E. Sagrado Corazón de Jesús	10
18023	FLORES CANQUI	VIRGINIA	C.I.	6779025	U.E. República de Canadá	3
18024	FLORES CAPIA	RUDDY	C.I.	9883776	Esc. Roberto Pabon	11
18025	FLORES CAPIONA	FATIMA	C.I.	15450155	U. E. 16 de Julio de Mapiri	7
18026	FLORES CAPIONA	ROXANA	C.I.	9892898	U. E. 1ro de Mayo de Charopampa	2
18027	FLORES CARLO	JUAN DAYER	C.I.	6987714	U.E. Copacabana C	10
18028	FLORES CARRASCO	MARIA	C.I.	6981306	C.E.A. Santa Rita	1
18029	FLORES CARRILLO	BASILIO	C.I.	4900044	Col. Nacional Mixto Copacabana	7
18030	FLORES CARRILLO	GABRIEL	C.I.	11091633	U.E. 27 de Mayo A	14
18031	FLORES CARVAJAL	JOSE LUIS	C.I.	12798505	Col. Nal.ChojÃ±a Collo	1
18032	FLORES CASAS	HENRY ANDRES	C.I.	4899090	U.E. Don Bosco de Pampahasi A	9
18033	FLORES CASAS	TONY ARCIL	C.I.	6181759	U.E. Daniel Sanchez Bustamante II	13
18034	FLORES CASAYA	YHONNY IVAN	C.I.	10003554	Unidad Educativa Bolivar	1
18035	FLORES CASSAPIA	PAOLA YHASARA	C.I.	13758916	U. E. Nicolás Fernandez Naranjo	13
18036	FLORES CASTAÑETA	FRANZ REYNALDO	C.I.	6871208	U.E. EspaÃ±a	13
18037	FLORES CASTILLO	BORIS MARTIN	C.I.	3430118	U.E. Emeterio Villamil de Rada	1
18038	FLORES CATARI	OVIDIO FRANZ	C.I.	6928502	Colegio Comanche	2
18039	FLORES CATARI	VANIA	C.I.	12574945	U.E. Néstor Paz Zamora	13
18040	FLORES CATUNTA	ESTHER	C.I.	13735331	U.E. José Antonio Paredes Candia	21
18041	FLORES CAUNA	PEDRO	C.I.	12360648	Escuela Antofagasta	4
18042	FLORES CAZU	GONZALO	C.I.	10032525	Escuela Pacollo	1
18043	FLORES CERVANTES	YOVANA	C.I.	9862121	U.E. Villa Callapa	4
18044	FLORES CHALLCO	MILENKA	C.I.	15039796	U. E. Yunguyo Fe y Alegría B	11
18045	FLORES CHAMBI	ALFREDO WILBO	C.I.	3438028	U.E. Santiago I	7
18046	FLORES CHAMBI	ALVARO	C.I.	7001977	U. E. Oscar Alfaro B	8
18047	FLORES CHAMBI	DIEGO	C.I.	17349747	Colegio German Busch	2
18048	FLORES CHAMBI	GARE	C.I.	15029526	Colegio Chiarpata	1
18049	FLORES CHAMBI	JAIR DANIEL	C.I.	12956092	U.E. Adrián Castillo Nava B	14
18050	FLORES CHAMBI	MARY	C.I.	6113538	U.E. 1ro de Mayo	13
18051	FLORES CHAMBI	ROAMIR	C.I.	8357431	Col. Guillermo Molina	2
18052	FLORES CHAMBI	SANTOS	C.I.	9447382	U. E. Cnl. Max Toledo	10
18053	FLORES CHAMBI	VIVIANA	C.I.	4986848	U.E. Tarapaca Junthuma B	15
18054	FLORES CHAMBILLA	MARCO ANTONIO	C.I.	5601937	U.E. San Luis	10
18055	FLORES CHAMBILLA	WILFREDO	C.I.	6150814	Esc. Mixta San Pablo De Tiquina	2
18056	FLORES CHAMBILLA	WILMER EDDY	C.I.	10079764	Esc. Mixta San Pablo De Tiquina	2
18057	FLORES CHAO	ELVIS MARCELINO	C.I.	8289365	Unidad Educativa Batalla De Ingavi	1
18058	FLORES CHAVEZ	FREDY FIDEL	C.I.	8267689	U. E. Marquirivi	5
18059	FLORES CHAVEZ	GABRIEL ALEJANDRO	C.I.	4329184	U. E. Fuerzas Armadas De La Nación	6
18060	FLORES CHAVEZ	JORGE LUIS	C.I.	11060986	U.E. Santa Maria de Los Ã¤ngeles	13
18061	FLORES CHAVEZ	SANDRA	C.I.	4766449	U.E. San José I	7
18062	FLORES CHAVEZ	SONIA	C.I.	9910875	U.E. Mcal. Antonio Jose de Sucre	12
18063	FLORES CHAVEZ	VIDAL	C.I.	7091975	U.E. Corapata	3
18064	FLORES CHEVY	JORGE RODRIGO	C.I.	4775913	U.E. Copacabana C	10
18065	FLORES CHIARA	TOMAS	C.I.	4868072	Esc. San Juanito	1
18066	FLORES CHINO	NOEMY	C.I.	14181651	U.E. Avelino SiÃ±ani	2
18067	FLORES CHIPANA	CARLOS ALBERTO	C.I.	9165434	U. E. Marien Garten A	9
18068	FLORES CHIPANA	MADAHI NAYELI	C.I.	10080450	Colegio Villa Amacari	1
18069	FLORES CHIQUE	CLAUDIA	C.I.	4942554	U. E. ChaÃ±ocahua	11
18070	FLORES CHIRINOS	JHOSELIN	C.I.	7086950	U.E. Ecológico Los Pinos B	12
18071	FLORES CHOCLLU	JUANA GABRIELA	C.I.	14530794	Escuela Tomas Catari	1
18072	FLORES CHOQUE	AIDA	C.I.	6997650	U.E. 27 de Mayo A	14
18073	FLORES CHOQUE	ALBERT GARIN	C.I.	4880840	U.E. Puerto del Rosario	13
18074	FLORES CHOQUE	ALICIA	C.I.	6813349	Esc. Viliroco	8
18075	FLORES CHOQUE	ANDRES	C.I.	6196041	U.E. Franz Tamayo	1
18076	FLORES CHOQUE	ARIEL ANTONIO	C.I.	6147470	U.E. Caracas A	4
18077	FLORES CHOQUE	BRAULIO	C.I.	6150571	U.E. Dr. Aniceto Arce A	4
18078	FLORES CHOQUE	CARLOS DANIEL	C.I.	13280042	U.E. Bethesda	6
18079	FLORES CHOQUE	CESAR	C.I.	9179218	U.E. Topater	11
18080	FLORES CHOQUE	DAYANA ROSS	C.I.	14488859	U.E. Vicente Tejada	8
18081	FLORES CHOQUE	DIANEDA	C.I.	5990844	U.E. 3 de Mayo B	12
18082	FLORES CHOQUE	DILMAR SEVERO	C.I.	11084322	U.E. Cristal A	8
18083	FLORES CHOQUE	ELIZABETH	C.I.	10946318	U.E. San Martín de Porres	15
18084	FLORES CHOQUE	ESMERALDA AYDE	C.I.	6877184	U.E. Carlos Medinacelli	7
18085	FLORES CHOQUE	EUGENIO YHONATAN	C.I.	15246411	U.E. Juan José Torrez Gonzales B	9
18086	FLORES CHOQUE	IDA ZUNILDA	C.I.	11076690	U.E. Sergio Mauricio Villegas A	8
18087	FLORES CHOQUE	JANETH NOEMI	C.I.	12390807	U.E. EspaÃ±a	13
18088	FLORES CHOQUE	JOSE LUIS	C.I.	10927115	U.E. Vicente Tejada	8
18089	FLORES CHOQUE	KEVIN	C.I.	9932013	U.E. San Francisco Xavier	1
18090	FLORES CHOQUE	KEVIN MAYCOLTH	C.I.	11542487	U. E. Cuerpo de Cristo Fe y Alegría	6
18091	FLORES CHOQUE	LIZETH	C.I.	13307630	Colegio Omasuyos	7
18092	FLORES CHOQUE	LUIS GERARDO	C.I.	8335183	U.E. José Santos Vargas I	8
18093	FLORES CHOQUE	LUZ MARIA	C.I.	3371960	U.E. 24 de Junio A	11
18094	FLORES CHOQUE	MARIA DANIELA	C.I.	14737557	U.E. José Antonio Paredes Candia	21
18095	FLORES CHOQUE	MARIANO	C.I.	4361005	U.E. Rotary Chuquiago Marca	15
18096	FLORES CHOQUE	MISHIEL LUCIANA	C.I.	9202742	U.E. Holanda	21
18097	FLORES CHOQUE	MONICA	C.I.	6959072	U.E. Las Delicias A	7
18098	FLORES CHOQUE	MONICA	C.I.	7062152	U.E. Vicente Tejada	8
18099	FLORES CHOQUE	ORLANDO	C.I.	7071321	Esc. Viliroco	9
18100	FLORES CHOQUE	RITA BEATRIZ	C.I.	4939049	U.E. Jupapina	3
18101	FLORES CHOQUE	SILVIO	C.I.	6125209	U.E. Alto De La Alianza	7
18102	FLORES CHOQUE	SOFIA	C.I.	14244901	Colegio Eduardo Avaroa	2
18103	FLORES CHOQUE	VALERIO	C.I.	9921479	U.E. Católico Mercedes B	6
18104	FLORES CHOQUE	VLADIMIR	C.I.	6751274	U. E. Yunguyo Fe y Alegría B	11
18105	FLORES CHOQUE	VLADIMIR	C.I.	6182536	Nucleo Escolar Catacora	1
18106	FLORES CHOQUE	YESSIKA	C.I.	9951347	U.E. Adrián Castillo Nava B	14
18107	FLORES CHOQUECALLO	MARTIN	C.I.	9239416	U. E. San Roque	20
18108	FLORES CHOQUEHUANCA	BERTHA JUANA	C.I.	5472206	U.E. Colopampa Grande	1
18109	FLORES CHOQUEHUANCA	BRANDON YAHIR	C.I.	12926226	U. E. Abraham Reyes Fe y Alegría	5
18110	FLORES CHOQUEHUANCA	CHARBEL HENRY	C.I.	9201436	U.E. Juan Pablo II	5
18111	FLORES CHUQUIMIA	JULIO	C.I.	4814757	U.E. Raúl Salmon De La Barra	6
18112	FLORES CHUQUIMIA	VICTORIA	C.I.	6140872	U. E. Sergio Suarez Figueroa	13
18113	FLORES CHUQUIMIA	YANEHT	C.I.	6756167	U. E. 16 de Febrero A	15
18114	FLORES CHURA	ANGEL JUNIOR	C.I.	16575428	U.E. Mcal. José Ballivián D	9
18115	FLORES CHURA	IVAN	C.I.	9205953	U.E. Eduardo Abaroa III	9
18116	FLORES CHURA	MAGALY	C.I.	8277809	Esc. Teodomiro Urquiola	5
18117	FLORES CHURA	VICTORIA	C.I.	10922340	U.E. Rafael Pabón	10
18118	FLORES CHURA	VIRGINIA	C.I.	9206293	U. E. El Progreso A	18
18119	FLORES CHURA	YESICA	C.I.	13849654	Col. San Francisco De Padua	3
18120	FLORES CLAURE	SERGIO DENIS	C.I.	5285323	U.E. Tarapaca Junthuma B	15
18121	FLORES COAQUIRA	GIMENA ISABEL	C.I.	4797943	U. E. Raúl Salmon De La Barra	6
18122	FLORES COAQUIRA	RENE	C.I.	10009386	U.E. Santa Rosa De Lima B	8
18123	FLORES COCA	EDUARDO	C.I.	10041294	U.E. Mcal. Andrés de Santa Cruz	13
18124	FLORES COCHI	JARDEL ROBINSON	C.I.	14068147	U.E. El Alto Integración	4
18125	FLORES COHAQUIRA	BEYMAR GROVER	C.I.	9873258	U.E. 24 de Junio A	11
18126	FLORES COLQUE	ANGELA	C.I.	6085303	Escuela Chojasivi	2
18127	FLORES COLQUE	CLARA	C.I.	13087149	U.E. The Strongest	5
18128	FLORES COLQUE	DENIS	C.I.	11082724	Colegio Gral. Juan Jose Torrez	2
18129	FLORES COLQUE	ISRAEL	C.I.	9942698	U.E. 25 de Julio Senkata A	15
18130	FLORES COLQUE	MARLENE	C.I.	9163686	U.E. Pablo Iturri Jurado B	11
18131	FLORES COLQUE	MERI	C.I.	4913701	Col. Jhon F. Keneddy	11
18132	FLORES COLQUE	SONIA	C.I.	10027679	U. E. Pedro Domingo Murillo	6
18133	FLORES CONDE	FABIAN MAURICIO	C.I.	4839509	U.E. 6 de Junio	10
18134	FLORES CONDE	OLIVER ROBERTO	C.I.	8291637	U. E. Litoral A	6
18135	FLORES CONDE	YOSELINE MARIA	C.I.	8399324	Dirección Departamental de Educación La Paz	3
18136	FLORES CONDORI	ALEXANDRA	C.I.	13118153	U.E. Brig. My. Remberto Tapia	7
18137	FLORES CONDORI	ALISON ROSAISELA	C.I.	9171388	U.E. Alto De La Alianza	7
18138	FLORES CONDORI	ANDREA	C.I.	6800067	U. E. 20 de Octubre I	3
18139	FLORES CONDORI	BALVINA	C.I.	6779804	U.E. Bautista Saavedra	1
18140	FLORES CONDORI	CLAVER MIRKO	C.I.	13151428	U.E. Tupac Katari	6
18141	FLORES CONDORI	DAVID	C.I.	5983323	U.E. Republica de Francia	12
18142	FLORES CONDORI	DAVID	C.I.	10082051	Colegio Ballivian	14
18143	FLORES CONDORI	EDUARDO	C.I.	9997720	Unidad Educativa Siguani Grande	3
18144	FLORES CONDORI	EUSEBIA	C.I.	6011020	U. E. República Popular de China	13
18145	FLORES CONDORI	JAIME NICOLAS	C.I.	6060262	U.E. Gral. Juan José Torres Gonzales	10
18146	FLORES CONDORI	JOSE	C.I.	9227740	U.E. Illimani	16
18147	FLORES CONDORI	JOSE ANGEL	C.I.	4957464	U.E. 3 de Mayo B	12
18148	FLORES CONDORI	MARIA	C.I.	5723680	U. E. ChaÃ±ocahua	11
18149	FLORES CONDORI	MARIA	C.I.	6016737	U.E. 25 de Julio Senkata A	15
18150	FLORES CONDORI	MARIA CARMEN	C.I.	8465182	Col. Pedro Domingo Murillo	5
18151	FLORES CONDORI	MARIA LIZ	C.I.	9898443	U.E. Santa Rosa Grande	1
18152	FLORES CONDORI	MARISOL ELENA	C.I.	9060762	U. E. Circuata I	2
18153	FLORES CONDORI	NAYTZI	C.I.	13213731	U.E. Nacional Guanay	4
18154	FLORES CONDORI	OSCAR	C.I.	11105802	Colegio Mariscal Santa Cruz	7
18155	FLORES CONDORI	REYNALDO QUINTIN	C.I.	8378337	Unidad Educativa Urupaya	1
18156	FLORES CONDORI	ROGER LUIS	C.I.	4274969	U.E. República del Ecuador	5
18157	FLORES CONDORI	SHEILA ALESSANDRA	C.I.	14880564	U. E. 6 de Junio de Cosmos 79	11
18158	FLORES CONDORI	SILVIA RUBI	C.I.	8348393	U. E. San Roque	20
18159	FLORES COND

No.	Apellidos	Nombres	Tipo Doc.	Doc. Identidad	Recinto	Mesa
18176	FLORES CUMARA	MARLENE	C.I.	9141203	U.E. German Busch de Sivicani	1
18177	FLORES CUSI	ANGELICA LOURDES	C.I.	6002854	Esc. Centro Tilata	18
18178	FLORES CUSI	SIMON PEDRO	C.I.	5482218	U.E. Rafael Pabón	10
18179	FLORES CUSSI	HEBER EVILIO	C.I.	10009015	Escuela Cohoni	3
18180	FLORES CUTILE	RODOLFO	C.I.	6047159	Sede Social Caja Ferroviaria	3
18181	FLORES DAZA	JORGE LUIS	C.I.	11542443	U.E. Huayna Potosí	14
18182	FLORES DELGADO	CLAUDIA	C.I.	4849149	U.E. Bolivia IV	2
18183	FLORES DELGADO	ROSA CARMEN	C.I.	6909088	Esc. Taraco	3
18184	FLORES DUARTE	MARGARITA	C.I.	4288602	U.E. Mercedes Elio De Rivero B	11
18185	FLORES ECHALAR	CARMIÃ'A KATTY	C.I.	4776582	Instituto Tecnológico Ayacucho	14
18186	FLORES ENCINAS	IVER ORLANDO	C.I.	3499586	U.E. República de Panamá	6
18187	FLORES ESCOBAR	DIONICIO	C.I.	8417754	U.E. Agustín Aspiazu	6
18188	FLORES ESCOBAR	LENY YADIRA	C.I.	11083459	U.E. Cristo Rey	8
18189	FLORES ESPEJO	LEONARDO	C.I.	6033935	U.E. Villa Tunari	17
18190	FLORES ESPINAR	MARIANA LAURA	C.I.	9876569	U. E. Antonio Diaz Villamil A	5
18191	FLORES ESPINO	BRAYAN RENE	C.I.	11087399	U. E. Juan Pablo II B	5
18192	FLORES ESPINOZA	MARIA	C.I.	11094944	Escuela Bernabe Ledezma	1
18193	FLORES ESPINOZA	OLIMPIA	C.I.	6105224	U. E. Fuerzas Armadas De La Nación	6
18194	FLORES FALCON	EDDY RAMIRO	C.I.	4796707	U.E. Puerto de Guaqui	11
18195	FLORES FEBRERO	DANIEL	C.I.	9987765	U.E. La Paz B	2
18196	FLORES FEBRERO	JULIO	C.I.	4313947	Colegio Luis Espinal	1
18197	FLORES FELIX	ELVA	C.I.	10569112	Sede Social Plan Autopista	3
18198	FLORES FERNANDEZ	ANDY FERNANDO	C.I.	13280195	U.E. Jach'a Uru	6
18199	FLORES FERNANDEZ	DANIEL ALEJANDRO	C.I.	4744080	U.E. Mcal. José Ballivián D	9
18200	FLORES FERNANDEZ	FRANCY MELANI	C.I.	9901603	U. E. La Merced A	1
18201	FLORES FERNANDEZ	GROVER FREDDY	C.I.	9923675	U.E. EspaÃ±a	13
18202	FLORES FERNANDEZ	IVAN REYNALDO	C.I.	6056811	U.E. Elizardo Perez	10
18203	FLORES FERNANDEZ	JOSEFA RUTH	C.I.	3494202	U.E. Francisco de Miranda B	8
18204	FLORES FERNANDEZ	KATHERINE CIELO	C.I.	13692522	U.E. Juan José Torrez Gonzales B	9
18205	FLORES FERNANDEZ	PAMELA ESTRELLA	C.I.	13055503	U.E. San José Fe y Alegría	17
18206	FLORES FLORES	ALAN ALEJANDRO	C.I.	8368666	U.E. Pedro Poveda A	6
18207	FLORES FLORES	AMERICA	C.I.	6323728	Complejo Deportivo Camiri	4
18208	FLORES FLORES	BETTY	C.I.	11077432	U.E. Franz Tamayo	6
18209	FLORES FLORES	DANIELA	C.I.	9934414	U. E. Villa Cooperativa A	11
18210	FLORES FLORES	DELINA	C.I.	9161072	U.E. 25 de Julio Senkata A	15
18211	FLORES FLORES	EDWIN CARLOS	C.I.	4984171	U.E. Libertad en las Américas	15
18212	FLORES FLORES	ESMERALDA	C.I.	9912706	U.E. Las Nieves	3
18213	FLORES FLORES	HERMINIO	C.I.	6762223	U.E. 23 de Marzo B	17
18214	FLORES FLORES	JHEFERSON ALDO	C.I.	8364512	U. E. Gil Tapia Rada	8
18215	FLORES FLORES	JOSE LUIS	C.I.	9148960	Esc. Centro Tilata	18
18216	FLORES FLORES	LEOPOLDO ARCELIO	C.I.	9881734	U.E. Ecológico Los Pinos B	12
18217	FLORES FLORES	LOLA EDELIA	C.I.	9199115	Colegio Luis Espinal	1
18218	FLORES FLORES	LUCY AIDA	C.I.	6931947	Esc. Taypillanga	1
18219	FLORES FLORES	LUIS	C.I.	4742798	Col. Nal. Sica Sica	3
18220	FLORES FLORES	MARCO	C.I.	7882434	Col. Camacho	1
18221	FLORES FLORES	MARCO ANTONIO	C.I.	3414841	U.E. Juvenal Mariaca B	12
18222	FLORES FLORES	MARIELA FRANCIN	C.I.	7084901	U. E. Juan Carlos Flores Bedregal	14
18223	FLORES FLORES	MECHY	C.I.	6798424	U.E. Cap. Luis Rivero Sanchez	8
18224	FLORES FLORES	MIDRETT BRADISLAVA	C.I.	3350155	U.E. Gregorio Reynolds	7
18225	FLORES FLORES	NORMA	C.I.	6003847	U.E. Mcal. Andrés de Santa Cruz	13
18226	FLORES FLORES	RICHAR	C.I.	11082025	U.E. Bolívar Municipal	6
18227	FLORES FLORES	ROSMERY	C.I.	6816619	Unidad Educativa Muruchapi	1
18228	FLORES FLORES	RUFINA	C.I.	4884229	U. E. 10 de Junio	4
18229	FLORES FLORES	SANDRA FERNANDA	C.I.	3389160	Sindicato Mixto de Transporte Litoral	4
18230	FLORES FLORES	SANTIAGO	C.I.	6863742	U.E. San Pedro	5
18231	FLORES FLORES	SHIRLEY	C.I.	3103212	U.E. Amerinst	11
18232	FLORES FLORES	SILVERIO	C.I.	4868724	Unidad Educativa Muruchapi	1
18233	FLORES FLORES	SINFOROSA	C.I.	14293552	Esc. Teodomiro Urquiola	5
18234	FLORES FLORES	SONIA	C.I.	10908905	Esc. Centro Tilata	18
18235	FLORES FLORES	TANIA	C.I.	11063088	Colegio Jose Manuel Pando	1
18236	FLORES FLORES	VANESA ROSA	C.I.	12535600	U.E. 23 de Marzo B	17
18237	FLORES FLORES	VIRGILIO LUIS	C.I.	4955817	U.E. Tupac Amaru	5
18238	FLORES FUENTES	MARTINA	C.I.	8418009	U. E. Madre Maria Federica	7
18239	FLORES GARABITO	EVELIN JILADIN	C.I.	14200187	U.E. Huancane	3
18240	FLORES GARCIA	GHILKA MICAELA	C.I.	9225120	U.E. Los Andes	7
18241	FLORES GARCIA	JHOSELYN	C.I.	8349776	U.E. Simón Rodriguez CarreÃ±o	8
18242	FLORES GARCIA	PATRICIA PAOLA	C.I.	4051189	U.E. Juan Herschel A	7
18243	FLORES GODOY	WINSTON	C.I.	10003484	U.E. 25 de Julio Senkata A	16
18244	FLORES GONZALES	BRUNO	C.I.	9227068	U.E. 18 de Diciembre B	8
18245	FLORES GONZALES	GARY OMAR	C.I.	9125067	U.E. San Jose II	1
18246	FLORES GONZALES	JHONATAN JOSE	C.I.	8299854	U.E. Mcal. Andrés de Santa Cruz	1
18247	FLORES GONZALES	JUSTINA GREGORIA	C.I.	4365417	U.E. EspaÃ±a	14
18248	FLORES GONZALES	MARCO ANTONIO	C.I.	4372249	Esc. Seccional Chussi	1
18249	FLORES GONZALES	YGNACIA	C.I.	6785640	U.E. Topater	11
18250	FLORES GUAQUI	FELIX ANDRE	C.I.	6167417	U.E. 13 de Junio	2
18251	FLORES GUARACHI	EVA	C.I.	13276083	Esc. Roberto Pabon	11
18252	FLORES GUARACHI	LUIS	C.I.	9198419	Esc. Roberto Pabon	11
18253	FLORES GUTIERREZ	GUADALUPE	C.I.	11097070	U.E. Puerto del Rosario	13
18254	FLORES GUTIERREZ	HUMBERTO	C.I.	6130043	Esc. Eduardo Avaroa	2
18255	FLORES GUTIERREZ	LEONARDINO	C.I.	8306501	Esc. Central Pillapi	3
18256	FLORES GUTIERREZ	LOURDES CARLA	C.I.	9213380	U. E. Luis Espinal de Collpani	13
18257	FLORES GUTIERREZ	MARIA ROXANA	C.I.	8319054	U.E. Sagrada Familia	4
18258	FLORES GUTIERREZ	MARIBEL	C.I.	6809440	U.E. Delia Gambarte de Quezada A	3
18259	FLORES GUTIERREZ	MELINA SADET	C.I.	4983217	U.E. Tarapaca	8
18260	FLORES GUTIERREZ	NATHALY VALERIA	C.I.	9877106	U.E. República de Panamá	6
18261	FLORES GUTIERREZ	NEMER SANADY	C.I.	6778391	U. E. Franz Tamayo Nro. 3	10
18262	FLORES GUTIERREZ	ROMAN DAMIAN	C.I.	6896017	Esc. Puerto Aroma	1
18263	FLORES GUTIERREZ	ROSARIO	C.I.	4791443	U.E. Nazareno Basil Miller	6
18264	FLORES GUZMAN	EMMA MIRIAM	C.I.	4875071	U.E. República Arabe de Egipto	3
18265	FLORES GUZMAN	LIZZETH FABIOLA	C.I.	7906549	U.E. Cristiano Vida Nueva	6
18266	FLORES GUZMAN	SEVERINA	C.I.	8379945	U.E. Asunción de Huancarama	1
18267	FLORES HEREDIA	LUCIO	C.I.	12908755	Esc. Rene Barrientos Ortuno	10
18268	FLORES HEREDIA	ROBERTO	C.I.	10958300	Unidad Educativa Escola	1
18269	FLORES HERRERA	BORIS REYNALDO	C.I.	4878329	U. E. Litoral A	6
18270	FLORES HIDALGO	SILVIA JANNETH	C.I.	9113179	Colegio Las Mercedes	3
18271	FLORES HINOJOSA	JUSTO WILLY	C.I.	2506467-1D	U.E. Luis Espinal Camps Aeropuerto	6
18272	FLORES HUACHALLA	JANETH JOVANNA	C.I.	9918552	U.E. Cristo Rey San Luis Fe y Alegría	10
18273	FLORES HUALLPA	GUILLERMO	C.I.	4776139	U.E. Néstor Paz Zamora	13
18274	FLORES HUALLPA	LUCIA	C.I.	6899904	U.E. Sagrado Corazón de Jesús	10
18275	FLORES HUALLPA	MARTHA	C.I.	6089173	U. E. El Progreso A	18
18276	FLORES HUALLPARA	MARGOT	C.I.	10945390	Esc. 18 de Noviembre	10
18277	FLORES HUANACO	SILVIA	C.I.	13993482	U.E. Tupac Amaru	5
18278	FLORES HUANCA	ARIEL	C.I.	7069696	Escuela Huaynacota	1
18279	FLORES HUANCA	AYLIN REYNA	C.I.	9120421	U.E. San José I	7
18280	FLORES HUANCA	BETTY SILVIA	C.I.	4240012	Esc. Simon Bolivar	5
18281	FLORES HUANCA	CLAUDIA MAYDE	C.I.	9130680	U.E. La Merced B	13
18282	FLORES HUANCA	DANIELA	C.I.	9871808	U.E. Horizontes A	6
18283	FLORES HUANCA	DIANA SARAHI	C.I.	9908502	U.E. Santa Maria de Los Ã¤ngeles	13
18284	FLORES HUANCA	ELISEO ROY	C.I.	9259826	U.E. Tupac Amaru	5
18285	FLORES HUANCA	HENRY	C.I.	9866160	U.E. Luis Espinal Camps Fe y Alegría	5
18286	FLORES HUANCA	HUGO WALTER	C.I.	6756473	U.E. Jaime Zenobio Escalante	7
18287	FLORES HUANCA	JESUS REYNALDO	C.I.	6976383	Col. Pedro Domingo Murillo	5
18288	FLORES HUANCA	LEYDI EUSY	C.I.	6901789	U. E. Mariscal Andrés de Santa Cruz	5
18289	FLORES HUANCA	LUIS FERNANDO	C.I.	14792653	U.E. Martin Cardenas Hermosa C	20
18290	FLORES HUANCA	MARITZA	C.I.	5943331	Colegio Nacional Arturo Posnanski	6
18291	FLORES HUANCA	MERY	C.I.	6845311	U.E. Eduardo Avaroa	5
18292	FLORES HUANCA	MIGUEL ANGEL	C.I.	7067178	U.E. EspaÃ±a	14
18293	FLORES HUANCA	RAMIRO HECTOR	C.I.	9894631	U.E. Illimani	11
18294	FLORES HUANCA	ROMEO	C.I.	6026512	U. E. Villa Adela Yunguyo	7
18295	FLORES HUANCA	ROSE MARY	C.I.	7069485	Escuela Huaynacota	1
18296	FLORES HUANCA	SAMUEL	C.I.	1867974	Escuela Jose Manuel Pando	6
18297	FLORES HUANCA	VERONICA	C.I.	6948550	U.E. Católico Mercedes B	6
18298	FLORES HUANCA	VICTORIA	C.I.	12935696	Casa Comunal Inca Llojeta	1
18299	FLORES HUARACHI	EDGAR	C.I.	9152578-1I	Unidad Educativa Tupak Katari	2
18300	FLORES HUARACHI	ELMER WILLIAM	C.I.	12454044	Sindicato Mixto de Transporte Litoral	4
18301	FLORES HUAYHUA	JUAN PABLO	C.I.	8298834	U. E. El Progreso A	18
18302	FLORES HUAYLLUCO	RAUL ROMER	C.I.	14154348	U. E. Marquirivi	5
18303	FLORES HUAYNOCA	MAGALI	C.I.	4785022	U.E. República Dominicana	10
18304	FLORES HUAYNOCA	MARUJA	C.I.	5948656	Esc. Eduardo Avaroa	2
18305	FLORES HUAYTA	SILVERIO	C.I.	6764172	Escuela Saihuani	2
18306	FLORES IBAÑEZ	FRANCO KALEB	C.I.	9107544	Sede Social Villa El Carmen	2
18307	FLORES ILLANES	EVELIN	C.I.	8417773	U.E. Irene Nava de Castillo B	14
18308	FLORES ILLANES	VERONICA MARTHA	C.I.	8288417	U.E. Chasquipampa A	14
18309	FLORES INQUILLO	TATIANA IBYS	C.I.	4917467	U.E. República del Ecuador	5
18310	FLORES ISIDRO	DIOGO	C.I.	14534783	Escuela Eliodoro Camacho	2
18311	FLORES JAHUIRA	HENRY	C.I.	8386589	Colegio Luis Espinal	1
18312	FLORES JIMENEZ	DANIEL FERNANDO	C.I.	8465464	Sede Social de Bella Vista Central II	5
18313	FLORES JIMENEZ	EMANUEL SAUL	C.I.	9911988	U.E. Ecológico Los Pinos B	12
18314	FLORES JIMENEZ	PATRICIA REBECA	C.I.	4885988	U.E. 25 de Julio Senkata A	16
18315	FLORES JOVE	ANDRES	C.I.	5981723	U.E. Topater	11
18316	FLORES JOVE	DINER	C.I.	6102897	U.E. República Bolivariana de Venezuela	5
18317	FLORES JOVE	MARTHA ISABEL	C.I.	4978174	U. E. San Miguel	4
18318	FLORES LANCHIPA	NATI	C.I.	9073988	U.E. Nacional de Ayacucho	1
18319	FLORES LARA	DARLY YOHANNA	C.I.	9755605	Col. Jhon F. Keneddy	12
18320	FLORES LARREA	CAROLINA ISIDRA	C.I.	6191445	U.E. Tarapaca	8
18321	FLORES LAURA	ANTONIA	C.I.	4994523	U.E. EspaÃ±a	14
18322	FLORES LAURA	BENIGNO	C.I.	4375663	U.E. Franz Tamayo de Chachacomani	2
18323	FLORES LAURA	ERICKA	C.I.	9934676	U. E. Franz Tamayo de Río Seco A	15
18324	FLORES LAURA	FANNY VALERIA	C.I.	8283454	U.E. Marcelo Quiroga Santa Cruz	5
18325	FLORES LAURA	FRANCISCA	C.I.	8356245	U.E. Alto De La Alianza	7
18326	FLORES LAURA	GLADIS MONICA	C.I.	6820629	U.E. Libertad en las Américas	15
18327	FLORES LAURA	JUAN CARLOS	C.I.	7090596	U.E. Santiago I	7
18328	FLORES LAURA	LIDIA	C.I.	5951044	U.E. Mcal. Andrés de Santa Cruz	13
18329	FLORES LAURA	LUIS FERNANDO	C.I.	10093587	U. E. San Vicente de Paul Fe y Alegría	14
18330	FLORES LAURA	MIGUEL ANGEL	C.I.	6091827	U.E. Rafael Mendoza Castellón B	10
18331	FLORES LAURA	OSCAR	C.I.	4259866	U.E. Bolívar Municipal	6
18332	FLORES LAURA	PATY AIDA	C.I.	4279939	U.E. Irene Nava de Castillo B	14
18333	FLORES LAURA	SEFERINA	C.I.	6190694	U.E. Santa Rosa De Lima B	8
18334	FLORES LAURA	YANNETH	C.I.	6161392	U.E. Francisco de Miranda B	8
18335	FLORES LAYME	TEODORO	C.I.	6009810	U. E. El Progreso A	18
18336	FLORES LAZO DE LA VEGA	HENRY GABRIEL	C.I.	6857288	U.E. Juan Pablo II	5
18337	FLORES LEAÑEZ	CAROLA ELIANA	C.I.	4804245	U.E. San Andrés A	3
18338	FLORES LEDEZMA	ANA JULIA	C.I.	6988844	U.E. Cristo Rey	8
18339	FLORES LEON	ALDO IVAN	C.I.	3484207	U.E. Chasquipampa A	14
18340	FLORES LEON	CLETO	C.I.	6066025	U.E. Atipiris	8
18341	FLORES LIA	HILONKA	C.I.	6175214	U.E. Martin Cardenas Hermosa C	20
18342	FLORES LIENDRO	EDUARDA	C.I.	7293285	U.E. German Busch	3
18343	FLORES LIENDRO	ISMAEL	C.I.	7261383	Escuela Seccional Coriri	1
18344	FLORES LIMA	CLAUDINA	C.I.	6835561	U. E. Villa Cooperativa A	11
18345	FLORES LIMA	ZULMA KARINA	C.I.	6937836	U.E. Ventilla I	2
18346	FLORES LIMACHI	JIMMY GUSTAVO	C.I.	6932395	Esc. Viliroco	9
18347	FLORES LIMACHI	SULMA	C.I.	9971606	U.E. 18 de Diciembre B	8
18348	FLORES LIMACHI	WILMA RUTH	C.I.	8314554	U. E. Bautista Saavedra	24
18349	FLORES LIMACO	FIDELIA ROSMERY	C.I.	5484792	U.E. 23 de Marzo B	17
18350	FLORES LIPA	MARIA EUGENIA	C.I.	6835524	Complejo Deportivo San Luis	2
18351	FLORES LIPE	MICHAEL OSMAR	C.I.	12701170	U.E. Illimani	16
18352	FLORES LIQUE	JHONNY	C.I.	8407890	Esc. Roberto Pabon	11
18353	FLORES LLANQUI	ROCIO MARIBEL	C.I.	13630425	U. E. Brasil	10
18354	FLORES LLOJLLA	ELSA	C.I.	6880224	(Cárcel) C.O.F. Miraflores	1
18355	FLORES LOAYZA	CELESTINA	C.I.	9257675	Escuela Simon Bolivar	2
18356	FLORES LOBO	JUAN CARLOS	C.I.	9087849	Escuela Challoma	1
18357	FLORES LOPEZ	DELMA FRIDA	C.I.	3359356	U.E. Topater	11
18358	FLORES LOPEZ	JUAN HECTOR	C.I.	3520305	U.E. Vicente Donoso Torres A	7
18359	FLORES LOPEZ	MAX IVAN	C.I.	12481699	U. E. Oscar Alfaro B	8
18360	FLORES LOPEZ	PAOLA MILENIA	C.I.	13380511	U. E. ChaÃ±ocahua	12
18361	FLORES LOPEZ	PRIMITIVA GREGORIA	C.I.	11110203	Escuela Cohoni	3
18362	FLORES LOPEZ	RICHARD DANIEL	C.I.	5688776	U.E. Gualberto Villarroel	5
18363	FLORES LOPEZ	ROSA	C.I.	7054517	U.E. Huayna Potosí	14
18364	FLORES LOPEZ	WILSON FRANCO	C.I.	8440290	U.E. San Martín de Porres	15
18365	FLORES LOZA	JOSELITO	C.I.	8338705	U.E. Carlos Crespo	4
18366	FLORES LUIZ	JULIO CESAR	C.I.	10916441	Colegio Martin Cardenas	3
18367	FLORES LUNA	FIDEL	C.I.	4928976	U.E. Alto De La Alianza	7
18368	FLORES LUQUE	BENEDICTO	C.I.	3420729	Esc. Nucleo Abispaya	1
18369	FLORES MACHACA	MARIA ANGELICA	C.I.	4842599	U.E. Daniel Sanchez Bustamante II	13
18370	FLORES MACHACA	OSCAR CAMILO	C.I.	4884807	U.E. René Barrientos OrtuÃ±o	6
18371	FLORES MACUCHAPI	JIMMY TOMAS	C.I.	9065074	U.E. Libertad en las Américas	15
18372	FLORES MAGNI	GRACIELA	C.I.	14229693	U.E. Don Bosco de Pampahasi A	9
18373	FLORES MALLEA	JHOSELIN GIOVANA	C.I.	6987349	U.E. San Luis	10
18374	FLORES MAMANI	ADELIA SABINA	C.I.	8385243	U.E. Puerto del Rosario	14
18375	FLORES MAMANI	ADRIANO	C.I.	13312996	Colegio Nacional Mixto Chuani	1
18376	FLORES MAMANI	BACILIA	C.I.	6996833	U. E. Cajuata	4
18377	FLORES MAMANI	BETTY	C.I.	6072097	Esc. Roberto Pabon	11
18378	FLORES MAMANI	BRAULIO	C.I.	12768310	U.E. Santiago De Quilloma	1
18379	FLORES MAMANI	CANDELARIA	C.I.	4870365	U.E. Eduardo Abaroa III	9
18380	FLORES MAMANI	CARLOS OSWALDO	C.I.	8439155	Esc. Centro Tilata	18
18381	FLORES MAMANI	CESAR ROGELIO	C.I.	6003189	Unidad Educativa Simon Bolivar	1
18382	FLORES MAMANI	CHRISTIAN	C.I.	9143904	Esc. Puerto Aroma	1
18383	FLORES MAMANI	CHRISTIAN ERICK	C.I.	12541713	U. E. 16 de Febrero A	15
18384	FLORES MAMANI	CIELO CAROLINA	C.I.	13695669	U.E. Santa Maria de Los Ã¤ngeles	13
18385	FLORES MAMANI	CORINA	C.I.	5748497	Col. Batallon Colorados	5
18386	FLORES MAMANI	CRISTIAN ANGEL	C.I.	12510346	U.E. Nueva Tilata	4
18387	FLORES MAMANI	CRUZ	C.I.	6004725	U.E. Antofagasta	1
18388	FLORES MAMANI	DELIA JUSTINA	C.I.	6937582	Escuela Tienda Pata	1
18389	FLORES MAMANI	DIONICIO	C.I.	7014679	U.E. Illimani	16
18390	FLORES MAMANI	DOMITILA	C.I.	6109908	Unidad Educativa Cauchi Titiri	1
18391	FLORES MAMANI	DORA	C.I.	6029937	U.E. San Andres	2
18392	FLORES MAMANI	EDDY	C.I.	11075284	U. E. Marquirivi	5
18393	FLORES MAMANI	EDWIN SANTOS	C.I.	4305649	U. E. Marien Garten A	9
18394	FLORES MAMANI	ELIA BENITA	C.I.	9085087	Escuela Eliodoro Camacho	2
18395	FLORES MAMANI	ELIAS	C.I.	7030698	U.E. Boliviano Japones	2
18396	FLORES MAMANI	ELSA ESPERANZA	C.I.	6031816	U.E. Copancara	1
18397	FLORES MAMANI	ELY ELIANA	C.I.	8429403	Escuela Eden	5
18398	FLORES MAMANI	FELIPA	C.I.	9192423	U.E. 14 de Noviembre Paz y Unidad	7
18399	FLORES MAMANI	FELIX	C.I.	7054572	Sede Social (Comunidad Mauri)	1
18400	FLORES MAMANI	FIDEL	C.I.	8293066	Escuela Jose Manuel Pando	6
18401	FLORES MAMANI	FRANCISCO	C.I.	6091685	U. E. Nazario Pardo Valle	6
18402	FLORES MAMANI	FRANZ	C.I.	5993077	Colegio Ballivian	14
18403	FLORES MAMANI	GONZALO MILTON	C.I.	8378681	Unidad Educativa San Marcos	3
18404	FLORES MAMANI	HILDA MIRIAM	C.I.	4314749	U.E. Cristiano Vida Nueva	6
18405	FLORES MAMANI	IRMA	C.I.	10071965	U. E. Bautista Saavedra	24
18406	FLORES MAMANI	IVER	C.I.	9944170	U.E. Germán Busch de Caluyo	1
18407	FLORES MAMANI	JOSE GABRIEL	C.I.	5702604	Col. Jhon F. Keneddy	12
18408	FLORES MAMANI	JOSE MANUEL	C.I.	13755865	Sindicato Mixto de Transporte Litoral	4
18409	FLORES MAMANI	JULIA	C.I.	6158774	Colegio Don Bosco	4
18410	FLORES MAMANI	JULIAN SAMUEL	C.I.	3314424	U.E. Néstor Paz Zamora	13
18411	FLORES MAMANI	KARINA	C.I.	13310705	U.E. Juan José Torrez	1
18412	FLORES MAMANI	LIDIA	C.I.	6072021	U. E. Raúl Salmón de la Barra	6
18413	FLORES MAMANI	LIMBER ALCIDES	C.I.	14108391	U.E. LYNNS	2
18414	FLORES MAMANI	LIMBERT	C.I.	13441464	U.E. Colorados de Bolivia	1
18415	FLORES MAMANI	LOURDES	C.I.	6062946	U.E. Tarapaca Junthuma B	15
18416	FLORES MAMANI	LUIS ALBERTO	C.I.	12863839	U. E. Carlos Salinas Aramayo	2
18417	FLORES MAMANI	LUIS FERNANDO	C.I.	8437297	U. E. Gil Tapia Rada	9
18418	FLORES MAMANI	LUIS IVAN	C.I.	8415296	Colegio Omasuyos	8
18419	FLORES MAMANI	LUIS MIGUEL	C.I.	13495757	U.E. Santa Rosa de Lima	6
18420	FLORES MAMANI	MARIANA	C.I.	9142168	U.E. Germán Busch de Caluyo	1
18421	FLORES MAMANI	MARIBEL	C.I.	6838059	U.E. Adolfo Costa Du Rels	13
18422	FLORES MAMANI	MARIO	C.I.	6805175	Escuela Eliodoro Camacho	2
18423	FLORES MAMANI	MATEO WILY	C.I.	8289390-1G	Escuela Puerto Perez	3
18424	FLORES MAMANI	NAYELI	C.I.	13731616	U.E. Illimani	16
18425	FLORES MAMANI	NELLY JACINTA	C.I.	5775800	Sede Sindical	1
18426	FLORES MAMANI	NICOLE CRISTA	C.I.	9158929	U.E. Pablo Iturri Jurado B	11
18427	FLORES MAMANI	NIEVES	C.I.	4889356	U.E. Mcal. José Ballivián D	9
18428	FLORES MAMANI	OFELIA	C.I.	15103670	U.E. Ecológico Los Pinos B	12
18429	FLORES MAMANI	OMAR ROMAN	C.I.	5471776	U.E. Huayna Potosí	14
18430	FLORES MAMANI	ORLANDO	C.I.	11106459	U.E. San Antonio	2
18431	FLORES MAMANI	PAOLA MIRTHA	C.I.	6033099	U.E. Dr. Aniceto Arce A	4
18432	FLORES MAMANI	PAULINO	C.I.	14182135	U.E. Hurinzaya	1
18433	FLORES MAMANI	RAMIRO	C.I.	9139470	Col. Guillermo Molina	2
18434	FLORES MAMANI	RAUL REMBERTO	C.I.	4835753	U.E. Adrián Castillo Nava B	15
18435	FLORES MAMANI	REBECA	C.I.	15013048	U. E. Franz Tamayo de Río Seco A	15
18436	FLORES MAMANI	REINA	C.I.	6004539	Casa de Gobierno	1
18437	FLORES MAMANI	REMBERTO	C.I.	10069578	U. E. Bautista Saavedra	24
18438	FLORES MAMANI	RICARDO	C.I.	8722782	Unidad Educativa Siguani Grande	3
18439	FLORES MAMANI	ROBERTO CARLOS	C.I.	6100110	U.E. San Luis	10
18440	FLORES MAMANI	ROXANA	C.I.	6870574	U.E. Sagrado Corazón de Jesús	11
18441	FLORES MAMANI	SANDRO SANTOS	C.I.	5259500	Unidad Educativa San Marcos	3
18442	FLORES MAMANI	SIMONA	C.I.	9204962-1T	U.E. República de Cuba	11
18443	FLORES MAMANI	TITO JUAN	C.I.	6731290	U.E. Itulaya	1
18444	FLORES MAMANI	VERONICA	C.I.	8364648	U. E. Luis Espinal de Collpani	13
18445	FLORES MAMANI	VICTOR	C.I.	8305084	U.E. Juvenal Mariaca B	12
18446	FLORES MAMANI	WILMER	C.I.	6778610	U.E. Copacabana C	10
18447	FLORES MAMANI	WINZOR RENE	C.I.	4878462	U.E. Ingavi	13
18448	FLORES MAMANI	YANET GLADIS	C.I.	8343746	U. E. San Vicente de Paul Fe y Alegría	14
18449	FLORES MAMANI	YULI MEGAN	C.I.	12733586	U.E. Illimani	11
18450	FLORES MANRRIQUE	FAVIO VICTOR	C.I.	8434204	U.E. Calama	13
18451	FLORES MANZANEDA	CARLA	C.I.	8297992	Unidad Educativa Bolivar	1
18452	FLORES MARCA	LISBETH DAYANA	C.I.	8360702	U. E. Luis Espinal de Collpani	13
18453	FLORES MARIÑO	JEANETH CAROLINA	C.I.	8347474	U. E. Nicolás Fernandez Naranjo	14
18454	FLORES MARISCAL	OSCAR	C.I.	5488434	U.E. Union Europea A	17
18455	FLORES MARTINEZ	DELIA	C.I.	13502797	U.E. Mcal. Sucre	2
18456	FLORES MARTINEZ	GARY RONALD	C.I.	3618078	U.E. René Barrientos OrtuÃ±o	6
18457	FLORES MASSI	ALFREDO	C.I.	9154148	U.E. Totoral	2
18458	FLORES MASSI	GONZALO	C.I.	3359247	U. E. Sergio Suarez Figueroa	13
18459	FLORES MASSI	JULIO CESAR	C.I.	11089118	Sede Vecinal Villa Bolívar B	1
18460	FLORES MAYDANA	CLAUDIO ZENOBIO	C.I.	6052412	Colegio Nacional Arturo Posnanski	6
18461	FLORES MAYTA	ANGELA CAROLINA	C.I.	12515171	U.E. Dora Schmidt A	7
18462	FLORES MAYTA	DOMINGA	C.I.	3411509	Col. Central San Agustin	1
18463	FLORES MAYTA	ISABEL RE

No.	Apellidos	Nombres	Tipo Doc.	Doc. Identidad	Recinto	Mesa
18479	FLORES MERCADO	RAPHAEL LUIS	C.I.	4296077	U.E. Saint Peter's	3
18480	FLORES MIRANDA	ELVA ANTONIETA	C.I.	6942419	U.E. Cap. Luis Rivero Sanchez	8
18481	FLORES MIRANDA	OSCAR	C.I.	13847018	U.E. Natalia Palacios	4
18482	FLORES MIRANDA	ROLANDO VICTOR	C.I.	4922232	U.E. Illimani	11
18483	FLORES MITA	BLANCA NIEVES	C.I.	6920349	Unidad Educativa German Busch	1
18484	FLORES MOLINA	VIVIANA	C.I.	7036852	Esc. Viliroco	9
18485	FLORES MOLLINEDO	CRISTINA	C.I.	6841748	Colegio Martin Cardenas	3
18486	FLORES MOLLO	JESUS ALBERTO	C.I.	9888040	U.E. La Merced B	13
18487	FLORES MOLLO	LILIAN	C.I.	6116326	Colegio Luis Espinal	1
18488	FLORES MOLLO	VISNEY	C.I.	6116325	Colegio Luis Espinal	1
18489	FLORES MONTALVO	WILSON	C.I.	6937802	U.E. Tarapaca Junthuma B	15
18490	FLORES MONTES	ARACELYNDA	C.I.	6771575	Col. Juan XXIII	4
18491	FLORES MORALES	GILDA MANUELA	C.I.	8480687	U. E. Los Pinos	9
18492	FLORES MORALES	LOURDES ARIANA	C.I.	8426553	U.E. Miguel de Cervantes Saavedra	5
18493	FLORES MORALES	LUIS	C.I.	9906680	Unidad Educativa Conani	4
18494	FLORES MORALES	NOEL	C.I.	8390165	Unidad Educativa Central Quinuni	3
18495	FLORES MORALES	PERSI	C.I.	14123693	U.E. Ayahuayco	1
18496	FLORES MUGA	ROSSEMARY	C.I.	4984706	U.E. Hugo Chavez Frías	5
18497	FLORES MUJICA	MARIA CRISTINA	C.I.	9166426	U. E. 16 de Febrero A	15
18498	FLORES NELGUARDO	RAQUEL NOEMI	C.I.	8440780	U.E. Gran BretaÃ±a	11
18499	FLORES NIETO	PAMELA YARLIN	C.I.	8426296	U. E. Sergio Suarez Figueroa	13
18500	FLORES NINA	ARMANDO	C.I.	10912181	U.E. NiÃ±o Jesús Ciudad Del NiÃ±o	5
18501	FLORES NINA	CASIANO	C.I.	6065119	Colegio Nacional Arturo Posnanski	7
18502	FLORES NINA	GLADIS	C.I.	4763542	U. E. Ecológico 25 de Julio A	9
18503	FLORES NINA	JHONATAN ISRAEL	C.I.	8353797	U.E. Santa Maria de Los Ã¤ngeles	13
18504	FLORES NINA	JOSE IVAN	C.I.	11062377	U. E. ChaÃ±ocahua	12
18505	FLORES NINA	LIDIA ANGELICA	C.I.	5955070	U.E. Bolivia Mar B	7
18506	FLORES NINA	NORKA	C.I.	12480367	U.E. Joaquin Herrman de Villa ApaÃ±a	4
18507	FLORES NINA	ROSA	C.I.	9247386	U.E. Union Europea A	17
18508	FLORES NINA	VILMA	C.I.	6730374	Esc. Roberto Pabon	11
18509	FLORES NOGALES	GINA MARIA	C.I.	4947963	U.E. Brasilia	8
18510	FLORES NOYA	CARLA ALEJANDRA	C.I.	4789733	U.E. Franco Boliviano	14
18511	FLORES OCHOA	GLADYZ	C.I.	6068399	Col. Nal. Sica Sica	3
18512	FLORES OCHOA	MARCO HERNAN	C.I.	4818081	U.E. Daniel Sanchez Bustamante II	13
18513	FLORES OJEDA	AGUSTINA	C.I.	13570556	U.E. CaquiÃ±a	1
18514	FLORES OLMOS	LOURDES	C.I.	6836053	U.E. República Dominicana	10
18515	FLORES OROZA	GRACIELA	C.I.	9151389	U. E. Vilaque Grande	1
18516	FLORES ORTEGA	LITZI ROSAURA	C.I.	10556258	U.E. Simón Bolívar	9
18517	FLORES ORUÑO	VERONICA WENDY	C.I.	10929955	U.E. Jardines del Sur	2
18518	FLORES OTERO	LUCINDA YESSICA	C.I.	9861596	U.E. San Ignacio	7
18519	FLORES OTOYA	REYNA	C.I.	10068980	U. E. Túpak Amaru	1
18520	FLORES OTOYA	SOFIA	C.I.	6883545	Esc. T.C. Rafael Pabon	1
18521	FLORES OTOYA	YULI	C.I.	13958879	U.E. Callisaya	2
18522	FLORES OYARDO	MARIA	C.I.	7397535	U.E. Hurinzaya	1
18523	FLORES OYARDO	MARTIN	C.I.	6919205	U.E. Hurinzaya	1
18524	FLORES PACHECO	HAROLD CHARLIE	C.I.	8325285	U.E. Alto Tembladerani	2
18525	FLORES PACHECO	HUGO EDUARDO	C.I.	10909060	U. E. Raúl Salmon De La Barra	6
18526	FLORES PACHECO	PATRICIA	C.I.	9073136	U.E. Amerinst	11
18527	FLORES PACO	ABRAHAM ELIAS	C.I.	12480230	U. E. Cnl. Max Toledo	10
18528	FLORES PACO	FELIX OCTAVIO	C.I.	7065715	U. E. Uypaca	1
18529	FLORES PACO	NATIVIDAD	C.I.	4998835	U.E. Rafael Pabón	10
18530	FLORES PACO	RUBEN	C.I.	9209117	U.E. Tokio	2
18531	FLORES PALACIOS	SHARON NICOLE	C.I.	8363962	U.E. Bautista Canadiense	2
18532	FLORES PALLI	NELZON	C.I.	5629359	Esc. German Busch	6
18533	FLORES PAREDES	ARLETH	C.I.	8343511	U.E. Alfredo Vargas B	9
18534	FLORES PAREDES	DEYANIRA	C.I.	6753266	U.E. Rafael Mendoza Castellón B	10
18535	FLORES PAREDES	SCARLETH	C.I.	9902504	U.E. Alfredo Vargas B	9
18536	FLORES PASTENES	SAMUEL	C.I.	9064336	Escuela Genoveva Rios	7
18537	FLORES PATIÑO	BENITO	C.I.	3452058	U.E. Simón Bolívar	9
18538	FLORES PATTZI	JAIME MIKAEL	C.I.	9155587	U.E. Gral. José de San Martin	11
18539	FLORES PAUCARA	EVA ANA	C.I.	4999759	U.E. Villa Tunari	17
18540	FLORES PAUCARA	EVA VIVIANA	C.I.	7046287	U.E. Villa Tunari	17
18541	FLORES PAUCARA	JUAN PABLO	C.I.	9193518	U.E. Genoveva Ríos	9
18542	FLORES PAUCARA	SELENA MARIA ELENA	C.I.	11065697	U. E. Juan Pablo II B	5
18543	FLORES PAYE	JENNY JUDITH	C.I.	9157071	Esc. Rene Barrientos Ortuno	10
18544	FLORES PELAEZ	CECILIA ADRIANA	C.I.	12685213	U.E. Americano Obrajes	8
18545	FLORES PEÑAFIEL	VALERIO VALENTIN	C.I.	7347044	Ladislao Cabrera	6
18546	FLORES PEÑARANDA	JHONNY	C.I.	9127395	Col. Batallon Colorados	5
18547	FLORES PEÑARANDA	WILLIAMS NICO	C.I.	6058092	U.E. Bolivia	8
18548	FLORES PERALES	CRISTINA JUANA	C.I.	1887740	U. E. Cnl. Max Toledo	11
18549	FLORES PERALTA	IAN AXEL ALAN	C.I.	14796365	U.E. República de Canada	5
18550	FLORES PEREZ	IVAN	C.I.	8332373	Escuela Quillihuaya	2
18551	FLORES PEREZ	MARIA ELENA	C.I.	6943395	Sindicato Mixto de Transporte Litoral	4
18552	FLORES PEREZ	PAULINA SOLEDAD	C.I.	13921235	U.E República Bolivariana de Venezuela	5
18553	FLORES PERSONA	ROSMERY	C.I.	6011552	Colegio San Salvador	3
18554	FLORES PILLCO	DOROTEA	C.I.	6887264	Colegio Omasuyos	8
18555	FLORES PILLCO	FILOMENA BENITA	C.I.	6738156	Colegio Omasuyos	8
18556	FLORES PINAYA	JHONNY RONALDO	C.I.	10913502	U.E. Cristal A	8
18557	FLORES PINTO	AYDEE	C.I.	6950941	U.E. Marcelo Quiroga Santa Cruz	9
18558	FLORES PLATA	DANIELA KATHERINNE	C.I.	13185392	U.E. Ricardo José Bustamante A	2
18559	FLORES POMA	AMALIA	C.I.	7021293	Unidad Educativa Pedro Domingo Murillo	1
18560	FLORES POMA	AURELIA	C.I.	8577331	U.E. Republica De Italia	6
18561	FLORES POMA	BEATRIZ	C.I.	4888514	U. E. El Progreso A	18
18562	FLORES POMA	BELINDA MADELEN	C.I.	13939228	U. E. 16 de Febrero A	15
18563	FLORES POMA	EDGAR	C.I.	6109067	U.E. Luis Espinal Camps Fe y Alegría	5
18564	FLORES POMA	ELIAR YHOE	C.I.	9066343	U.E. Boliviano Japones	2
18565	FLORES POMA	FIDELIA	C.I.	6899108	U.E. Rosemary G. de Barrientos	5
18566	FLORES POMA	LIMBER	C.I.	13608603	U.E. Ayahuayco	1
18567	FLORES POMA	LIMBERT	C.I.	4893520	U.E. Hugo Chavez Frías	5
18568	FLORES POMA	NESTOR	C.I.	8359762	U. E. 10 de Junio	4
18569	FLORES POMA	RICHARD EVER	C.I.	7084977	U.E. Gran BretaÃ±a	11
18570	FLORES POMA	SAMUEL	C.I.	13757789	U.E. Sagrado Corazón de Jesús	11
18571	FLORES PORCO	JUAN JOSE	C.I.	12483568	U. E. Sapecho B	3
18572	FLORES POZO	MAX RAUL	C.I.	3619960	U. E. Brasil	10
18573	FLORES PRUDENCIO	JOSE	C.I.	6116275	U. E. República de Italia	9
18574	FLORES PUSARICO	NATIVIDAD	C.I.	9228741	U. E. Villa Cooperativa A	11
18575	FLORES QUENTA	JHONNY	C.I.	8376227	H.A.M. de Sorata	4
18576	FLORES QUIA	JOSE MIGUEL	C.I.	7367268	Sede Sindical	1
18577	FLORES QUILLA	ANALY ISABEL	C.I.	8335386	U.E. 6 de Junio	10
18578	FLORES QUINTANA	GELYN RAQUEL	C.I.	14672727	U.E. German Busch	3
18579	FLORES QUINTEROS	MARIA VICTORIA	C.I.	4279136	U. E. San Simón de Ayacucho A	3
18580	FLORES QUIÑONES	PAULINA	C.I.	6134133	Esc. Chilaguala	1
18581	FLORES QUIROGA	JHOSELINE	C.I.	9916726	U.E. Martin Cardenas Hermosa C	20
18582	FLORES QUIROZ	MAURO FLORENTINO	C.I.	6151619	Esc. Teodomiro Urquiola	5
18583	FLORES QUIROZ	ROGELIO	C.I.	5908198	Col. Nal. Mixto San Jose	1
18584	FLORES QUISBERT	GUADALUPE MAGDALENA	C.I.	4856615	U.E. República de Cuba	12
18585	FLORES QUISBERT	JOSE ANTONIO	C.I.	6180677	U. E. Copacabana Fe y Alegría	9
18586	FLORES QUISBERT	PEDRO DAVID	C.I.	4265051	U.E. Pablo Iturri Jurado B	11
18587	FLORES QUISBERT	RENE BRIAN	C.I.	6178828	U.E. Cristo Rey Nro. 1	1
18588	FLORES QUISBERT	SARA GABRIELA	C.I.	9103794	U. E. Marien Garten A	9
18589	FLORES QUISBERTH	MELANY KASANDRA	C.I.	9919186	U.E. Manuel Bernal Mariaca	5
18590	FLORES QUISPE	ADDY ALAN	C.I.	11065419	U. E. 6 de Junio de Cosmos 79	12
18591	FLORES QUISPE	ALAN FRANCO	C.I.	13371694	U. E. Fernando Nogales Castro Fe y Alegría	10
18592	FLORES QUISPE	ANA NATALI	C.I.	13886997	Colegio Humanistico Sococoni	2
18593	FLORES QUISPE	BETTY	C.I.	9889790	Esc. Nucleo San Antonio de Millipa	2
18594	FLORES QUISPE	CAMILA MARLENY	C.I.	13449157	U.E. Tacachaca	1
18595	FLORES QUISPE	CARLA PATRICIA	C.I.	13024014	Unidad Educ. Felix Ernesto Moscoso	2
18596	FLORES QUISPE	CENAYDA	C.I.	8414835	U.E. Tarapaca Junthuma B	15
18597	FLORES QUISPE	CLAUDIA ISABEL	C.I.	6178653	U.E. Republica De Italia	6
18598	FLORES QUISPE	CRISTIAN GROVER	C.I.	7064560	U.E. Pablo Zarate Villca	3
18599	FLORES QUISPE	EDDY JUNIOR	C.I.	5995390	U. E. Ave María Fundación Manos Abiertas Virgen de la Natividad	14
18600	FLORES QUISPE	EDWIN	C.I.	5475840	U.E. Copancara	1
18601	FLORES QUISPE	EMILIO FERNANDO	C.I.	8371690	U.E. Adolfo Costa Du Rels	13
18602	FLORES QUISPE	ERIKA ROGELIA	C.I.	5953650	U.E. Rose Marie Galindo de Barrientos	17
18603	FLORES QUISPE	ESMERALDA ROSARIO	C.I.	13244405	U.E. Rafael Pabón	10
18604	FLORES QUISPE	FABIAN ARLEY	C.I.	8434404	U.E. Eduardo Abaroa III	9
18605	FLORES QUISPE	GUILLERMO GONZALO	C.I.	6951768	Sede Social de Bella Vista Central II	5
18606	FLORES QUISPE	HEYDA MADELIN	C.I.	4826293	U.E. Adolfo Costa Du Rels	13
18607	FLORES QUISPE	JACQUELINE DIVA	C.I.	8398777	Sub Alcaldía San Antonio	3
18608	FLORES QUISPE	JAVIER	C.I.	6148556	Sede Social Plan Autopista	3
18609	FLORES QUISPE	JHONN BEYMAR	C.I.	13393816	Escuela Bernabe Ledezma	1
18610	FLORES QUISPE	JOSE ALVARO	C.I.	15091290	U. E. Mariscal Andrés de Santa Cruz	5
18611	FLORES QUISPE	LIDIA	C.I.	4789231	U.E. Adolfo Costa Du Rels	13
18612	FLORES QUISPE	LUIS ABDON	C.I.	4778224	U.E. Americano Obrajes	8
18613	FLORES QUISPE	LUIS FERNANDO	C.I.	14124234	U.E. 25 de Julio Senkata A	16
18614	FLORES QUISPE	LUZ HELEN	C.I.	14020821	U.E. San Luis	10
18615	FLORES QUISPE	MALENA DOLIZ	C.I.	7093133	U.E. Mcal. José Ballivián D	9
18616	FLORES QUISPE	MARGARITA	C.I.	10073660	Nucleo Escolar Pumana	1
18617	FLORES QUISPE	MARIANO	C.I.	6079124	Esc. Roberto Pabon	12
18618	FLORES QUISPE	NAYLA CELESTE	C.I.	11065394	U. E. 6 de Junio de Cosmos 79	12
18619	FLORES QUISPE	NILS LEONARDO	C.I.	10083844	U.E. Carlos Crespo	4
18620	FLORES QUISPE	NORA	C.I.	10074221	U.E. República de Cuba	12
18621	FLORES QUISPE	OFELIA DEL CARMEN	C.I.	4892945	U.E. Mcal. de Zepita	4
18622	FLORES QUISPE	OSCAR	C.I.	13310656	Esc. Evaristo Valle	13
18623	FLORES QUISPE	PAULINA	C.I.	9146103	Esc. Unidad Educativa Pacaures	1
18624	FLORES QUISPE	RAUL	C.I.	3480457	U.E. Puerto Rico	6
18625	FLORES QUISPE	RICARDO	C.I.	10039679	U. E. ChaÃ±ocahua	12
18626	FLORES QUISPE	RICARDO NELSON	C.I.	13341870	U.E. Delia Gambarte de Quezada A	3
18627	FLORES QUISPE	RODRIGO	C.I.	13214912	U.E. Ecológico Los Pinos B	13
18628	FLORES QUISPE	RONAL	C.I.	12797704	U.E. República Islámica de Irán	2
18629	FLORES QUISPE	ROSA MARIELA	C.I.	9157703	U.E. Joaquin Herrman de Villa ApaÃ±a	4
18630	FLORES QUISPE	ROSSIO	C.I.	8287424	U.E. Santa Rosa La Florida A	6
18631	FLORES QUISPE	RUBEN	C.I.	8387678	U.E. Ingavi	13
18632	FLORES QUISPE	RUDDY JONATHAN	C.I.	13547767	U.E. Ecológico Los Pinos B	13
18633	FLORES QUISPE	RUDY	C.I.	6804262	Escuela Genoveva Rios	7
18634	FLORES QUISPE	VIVIANA	C.I.	9905699	U.E. Las Delicias A	7
18635	FLORES QUISPE	XIMENA ESTHER	C.I.	9956820	U.E. Tupac Amaru	5
18636	FLORES QUISPE	XIMENA PAMELA	C.I.	8358727	U.E. Miguel Mercado Encinas	8
18637	FLORES QUISPE	YESICA NOEMI	C.I.	9187963	U. E. Walter Alpire Duran A	14
18638	FLORES QUISPE	YHONATAN ANGEL	C.I.	8400783	U.E. Gran Poder B	7
18639	FLORES QUIUCHACA	ROGER ROLY	C.I.	6965342	Colegio Mariscal Santa Cruz	8
18640	FLORES RADA	ANDRES IVAN	C.I.	9908831	U.E. Sergio Mauricio Villegas A	8
18641	FLORES RADA	JORGE DEREK	C.I.	8318673	U. E. Cnl. Max Toledo	11
18642	FLORES RAMIREZ	ADRIAN TEOFILO	C.I.	8379401	Esc. Chilaguala	1
18643	FLORES RAMIREZ	EUGENIA ELISA	C.I.	4833360	U.E. Santa Rosa La Florida A	6
18644	FLORES RAMIREZ	HERNAN	C.I.	13349912	Esc. Vicenta Juariste Eguino	3
18645	FLORES RAMIREZ	RODRIGO MARTIN	C.I.	7064507	U.E. Amor de Dios	6
18646	FLORES RAMOS	ALICIA	C.I.	9234323	U.E. República de Japón	6
18647	FLORES RAMOS	AURORA	C.I.	9142545	U.E. San Antonio	3
18648	FLORES RAMOS	DAVID	C.I.	6856473	U.E. 6 de Junio	9
18649	FLORES RAMOS	MILENCA JILARY	C.I.	13313448	U.E. Brig. My. Remberto Tapia	7
18650	FLORES RAMOS	SILVIA	C.I.	6785809	Colegio Santiago Tocoroni	2
18651	FLORES RIOS	BETTY GRACCE	C.I.	6154014	U.E. Simón Rodriguez CarreÃ±o	8
18652	FLORES RIOS	FABIAN	C.I.	7342971	Casa de Gobierno	2
18653	FLORES RIVA	ANAI ELVIRA	C.I.	13758526	U. E. Ave María Fundación Manos Abiertas Virgen de la Natividad	14
18654	FLORES RIVERA	FELIX	C.I.	13116816	U.E. La Lloja	1
18655	FLORES RIVERO	PABLO RODRIGO	C.I.	4935243	U. E. Luis Ernest CBN A	4
18656	FLORES RODRIGUEZ	ELSA LORENZA	C.I.	10934054	U.E. Oscar Unzaga De La Vega	4
18657	FLORES RODRIGUEZ	HAROLD RAMIRO	C.I.	16490578	U. E. Fuerzas Armadas De La Nación	6
18658	FLORES RODRIGUEZ	LUISA ANTONIA	C.I.	6041897	U. E. Brasil	10
18659	FLORES ROJAS	ELIAS	C.I.	13296430	Unidad Educativa Indigena Torewa	1
18660	FLORES ROJAS	HUMBERTO LUCIO	C.I.	4755311	Col. Batallon Colorados	6
18661	FLORES ROJAS	JORGE LUIS	C.I.	9163723	U.E. Pablo Iturri Jurado B	11
18662	FLORES ROJAS	LUIS FERNANDO	C.I.	9075679	U.E. La Merced B	13
18663	FLORES ROJAS	PAULO RODRIGO	C.I.	8322832	U.E. Irene Nava de Castillo B	14
18664	FLORES ROJAS	RAUL	C.I.	9189945	U. E. Luis Espinal de Collpani	13
18665	FLORES ROJAS	VICTOR YECID	C.I.	6077061	U.E. Villa Tunari	17
18666	FLORES ROMERO	GUIDO PERCY	C.I.	9133080	U.E. San Ignacio	7
18667	FLORES ROSAS	ESTEFANY	C.I.	10068640	U. E. Lucio Velasco Flores	3
18668	FLORES RUIZ	JUAN PEDRO	C.I.	13680315	U.E. Agustín Aspiazu	6
18669	FLORES SAIRE	ADRIAN	C.I.	9083382	U.E. Santiago De Quilloma	1
18670	FLORES SAIRE	DIEGO	C.I.	9935496	U.E. Republica De Italia	6
18671	FLORES SALGADO	RONALD	C.I.	6128631	Esc. Antaquira Villa Belen	1
18672	FLORES SALGADO	SUSI	C.I.	6128632	U.E. Illimani	16
18673	FLORES SALINAS	ADOLFO	C.I.	3719319	U. E. 16 de Febrero A	16
18674	FLORES SALINAS	BETSABE YOLA	C.I.	9890849	U. E. Bautista Saavedra	24
18675	FLORES SALINAS	IGNACIA	C.I.	6089183	Escuela Puerto Perez	3
18676	FLORES SALINAS	JAVIER EUSEBIO	C.I.	4946868	U.E. San José Fe y Alegría	18
18677	FLORES SALINAS	RODOLFO	C.I.	6882722	U.E. Julián Túpac Katari	2
18678	FLORES SAMO	PASCUAL	C.I.	3489612	Esc. Unidad Educativa Pacaures	1
18679	FLORES SANCHEZ	CHRISTIAN JOSE	C.I.	14487818	U.E. San Juan	7
18680	FLORES SANCHEZ	MACIEL YESSICA	C.I.	9909344	U. E. Fabril 18 de Mayo	5
18681	FLORES SANGA	RONALD	C.I.	9907256	Unidad Educativa Kanamarca	1
18682	FLORES SANJINES	LOURDES	C.I.	6072108	U.E. Adrián Castillo Nava B	15
18683	FLORES SANTA CRUZ	GABRIEL FERNANDO	C.I.	6865508	U.E. Nazario Pardo Valle	4
18684	FLORES SANTOS	ASHLEY MISHELLE	C.I.	12764942	U. E. Uypaca	1
18685	FLORES SANTOS	DAVID	C.I.	9060610	U. E. Circuata I	2
18686	FLORES SANTOS	MELODY JHEICY	C.I.	13695141	U.E. Santiago I	7
18687	FLORES SARAVIA	CARMEN ROSA	C.I.	11087766	Col. Pedro Domingo Murillo	2
18688	FLORES SARAVIA	FIDEL	C.I.	6762176	Escuela Unidad Educativa Coromata Baja	1
18689	FLORES SARDON	JHANETH	C.I.	6869899	U.E. Luis Espinal Camps Nro 1	10
18690	FLORES SEGALES	ALEJANDRO WALTER	C.I.	12609436	U.E. Santiago I	7
18691	FLORES SEGALES	ROLANDO FREDDY	C.I.	6730952	U.E. Holanda	21
18692	FLORES SEGALINI	ANAHY SHIRLEY	C.I.	4929352	U.E. Chasquipampa A	15
18693	FLORES SERRANO	LORENA LISET	C.I.	7221511	U.E. San Antonio Fe y Alegría	7
18694	FLORES SERRANO	WILMER	C.I.	9195942	Plaza Principal 16 de Julio	2
18695	FLORES SILVA	GISELA SILVANA	C.I.	9244143	U.E. José Santos Vargas I	8
18696	FLORES SILVA	MARIA EUGENIA	C.I.	3494005	U. E. Americano Néstor PeÃ±aranda 1	2
18697	FLORES SILVA	SANTOS	C.I.	9073855	U.E. 27 de Mayo A	14
18698	FLORES SILVESTRE	GIMENA	C.I.	9907139	Plaza Principal	2
18699	FLORES SILVESTRE	NICOLE GERALDINE	C.I.	8444105	U.E. Natalia Palacios	4
18700	FLORES SIPE	MARIO	C.I.	6781950	U.E. Franz Tamayo	6
18701	FLORES SIRPA	ROMAN	C.I.	14533103	Escuela CotaÃ±a	2
18702	FLORES SOLARI	ALEJANDRA MARCELA	C.I.	6989417	U.E. Puerto Mejillones Ciudad Satelite	14
18703	FLORES SOLIZ	FRANZ MARCIAL	C.I.	6984291	U. E. Sergio Suarez Figueroa	13
18704	FLORES SOLIZ	MARINA	C.I.	4978983	U.E. Republica de Francia	12
18705	FLORES SORIA	CESAR ALVARO	C.I.	4934050	U.E. La Merced B	13
18706	FLORES SUCASACA	DEYNA MARIA	C.I.	9875463	U.E. Vicente Donoso Torres A	7
18707	FLORES SUCASACA	LORENA ARACELLY	C.I.	15914153	U. E. Bolivia I	5
18708	FLORES SULLCA	JAVIER PABLO	C.I.	6123561	U. E. Flora Perez de Saavedra	3
18709	FLORES SUNTURA	EVELIN	C.I.	10065268	U.E. Eduardo Avaroa	6
18710	FLORES SUNTURA	HILDA	C.I.	10009477	Esc. Villa Chocorosi	1
18711	FLORES SURCO	VERONICA	C.I.	13970063	U.E. Holanda	21
18712	FLORES SUXO	EMMA PATRICIA	C.I.	3497235	U. E. Heriberto Guillen Pinto	8
18713	FLORES TACACHIRA	ROSALIA	C.I.	6075069	U.E. José Antonio Paredes Candia	21
18714	FLORES TACO	FLORENTINO	C.I.	4990299	U. E. San Roque	20
18715	FLORES TANCARA	CARLOS ISAIAS	C.I.	6762394	U.E. Gran Poder B	7
18716	FLORES TANCARA	LINO	C.I.	4800745	U. E. Bolivia I	5
18717	FLORES TANCARA	MAYDA ESTHER	C.I.	6132665	Colegio Ballivian	15
18718	FLORES TANTANI	MARUJA	C.I.	6721022	U.E. Marcelo Quiroga Santa Cruz	5
18719	FLORES TAPIA	AGUSTINA	C.I.	10090930	U.E. Anchallani República Venezuela	1
18720	FLORES TAPIA	EMILIANA ANAEL	C.I.	8469232	U. E. Los Pinos	9
18721	FLORES TAPIA	IVAN EDGAR	C.I.	6102411	U. E. 10 de Junio	4
18722	FLORES TAPIA	LIMBERG	C.I.	13312316	U. E. 16 de Febrero A	16
18723	FLORES TARQUI	CESAR RIBALDO	C.I.	10096803	U.E. Manuel Isidoro Belzu	2
18724	FLORES TARQUI	JHONNY	C.I.	7045396	U.E. Mariscal Santa Cruz	5
18725	FLORES TELLEZ	PAOLA ANDREA	C.I.	5953486	U.E. Rvdo. Padre Walter Strub A	9
18726	FLORES TERRAZAS	EBERTH	C.I.	6916102	U. E. Venezuela	5
18727	FLORES TICONA	ALISON LENNY	C.I.	11076140	U.E. San Juan	7
18728	FLORES TICONA	JUDITH ADRIANA	C.I.	7074074	U.E. Elizardo Perez	10
18729	FLORES TICONA	MARGARITA EVA	C.I.	11085970	Escuela Chojasivi	3
18730	FLORES TICONA	MIGUEL	C.I.	6788909	U.E. Cap. Luis Rivero Sanchez	8
18731	FLORES TICONA	OLIVIA	C.I.	8422665	U.E. 25 de Julio Senkata A	16
18732	FLORES TICONA	RENA VERONICA	C.I.	9972020	U.E. Noruega	11
18733	FLORES TICONA	ROSA ISELA	C.I.	6743238	U. E. Copacabana Fe y Alegría	9
18734	FLORES TICONA	ROSMERY MARITZA	C.I.	4928934	U.E. Sagrado Corazón de Jesús	11
18735	FLORES TINTAYA	ANGEL ELEUDORO	C.I.	6048079	U. E. Bautista Saavedra	24
18736	FLORES TINTAYA	BETZABE BETTY	C.I.	9247775	U.E. 6 de Junio	9
18737	FLORES TIÑINI	EFRAIN ESTEBAN	C.I.	9970480	U.E. 12 de Octubre	8
18738	FLORES TIRADO	MIJAIL EDUARDO	C.I.	6097000	U.E. Ignacio Calderón Fe y Alegría I	9
18739	FLORES TITO	EDINSON	C.I.	9898323	Escuela Simona Manzaneda	5
18740	FLORES TITO	ROSA ROSMERI	C.I.	8465888	U.E. Carlos Palenque Aviles Dolores F	6
18741	FLORES TITTO	LEONOR ERNESTINA	C.I.	4277976	U.E. Calama	13
18742	FLORES TOCOCUSI	IRENEO	C.I.	4243454	U.E. Luis Espinal Camps Nro 1	10
18743	FLORES TOHOLA	MACARIO AGUSTIN	C.I.	6763365	Unidad Educativa Bolivar	1
18744	FLORES TOLA	FRANZ RUBEN	C.I.	6745850	Esc. Roberto Pabon	12
18745	FLORES TOLA	JUAN PABLO	C.I.	6847807	U.E. José Antonio Paredes Candia	21
18746	FLORES TOLA	MARCELINO	C.I.	4762610	Nucleo Educativo Belen Iquiaca	1
18747	FLORES TORREZ	ELIZABETH	C.I.	12484202	U.E. Santa Ana	1
18748	FLORES TORREZ	ESTEFANI VANIA	C.I.	12799027	Col. Batallon Colorados	6
18749	FLORES TORREZ	HIVER	C.I.	4979246	U.E. Parachi	1
18750	FLORES TORREZ	ISRAELITA SEBASTIANA	C.I.	4810210	U.E. Hugo Dávila A	10
18751	FLORES TORREZ	ROSY	C.I.	8390956	Escuela Cayimbaya	1
18752	FLORES TORREZ	SANTIAGO	C.I.	4364628	U.E. Ecológico Los Pinos B	13
18753	FLORES TRINO	LIZETTE MARLENE	C.I.	3451258	U.E. Nuestra SeÃ±ora de Fátima	5
18754	FLORES TROCHE	ADRIANA	C.I.	8421482	U.E. Miguel Mercado Encinas	8
18755	FLORES TROCHE	ADRIEL TOMAS	C.I.	12765806	U.E. Miguel Mercado Encinas	8
18756	FLORES TROCHE	RUBEN DARIO	C.I.	13740816	U.E. Villa el Carmen	5
18757	FLORES TRUJILLO	ANGEL	C.I.	9132896	U.E. Carlos Palenque Aviles Dolores F	6
18758	FLORES TRUJILLO	CRISTINA NICOLASA	C.I.	6987925	U.E. 27 de Mayo A	14
18759	FLORES TUMIRI	WILLIAM	C.I.	8346241	U. E. Nicolás Fernandez Naranjo	14
18760	FLORES TUPI	MARISOL	C.I.	10071359	U.E. Ernesto Che Guevara	13
18761	FLORES TUSCO	VIRGINIA	C.I.	10922579	U.E. Bolivia	1
18762	FLORES UGARTE	IRMA LAURA	C.I.	4868643	U. E. República de China	6
18763	FLORES ULURI	SERGIO	C.I.	9132162	U.E. Miguel Mercado Encinas

No.	Apellidos	Nombres	Tipo Doc.	Doc. Identidad	Recinto	Mesa
18782	FLORES VASQUEZ	SERGIO RUBEN	C.I.	4792388	U.E. Cristo Rey	8
18783	FLORES VASQUEZ	VLADIMIR	C.I.	6994622	Esc. Puerto Aroma	1
18784	FLORES VEGA	DEYNI AYDEE	C.I.	9872178	U.E. 18 de Diciembre B	8
18785	FLORES VEIZAGA	FABIOLA SARAHI	C.I.	6790139	U.E. Gral. Armando Escobar Uria	3
18786	FLORES VELARDE	NAYELI CARLA	C.I.	13500344	U.E. Gral. Juan José Torres Gonzales	10
18787	FLORES VELARDE	TERESA	C.I.	4822639	U.E. Marcelo Quiroga Santa Cruz	5
18788	FLORES VELASCO	ADRIAN SEBASTIAN	C.I.	10915959	U.E. Gral. José de San Martin	11
18789	FLORES VELASCO	FROILAN	C.I.	6804587	U. E. Walter Alpire Duran A	14
18790	FLORES VELASCO	JUAN VALERIO	C.I.	9075379	U.E. German Busch	3
18791	FLORES VELASCO	NICOLE ARACELY	C.I.	13969680	U.E. Eduardo Abaroa III	9
18792	FLORES VELIZ	GARY	C.I.	6003256	U.E. José Antonio Paredes Candia	21
18793	FLORES VELIZ	JAMIL FRANZ	C.I.	7344493	U.E. Rotary Chuquiago Marca	15
18794	FLORES VENTURA	MARGARITA	C.I.	6091768	Esc. Simon Bolivar	5
18795	FLORES VILLANUEVA	WILLIAM VLADIMIR	C.I.	2602882	U.E. Holanda	21
18796	FLORES VILLCA	ALEX ARIEL	C.I.	9913509	U. E. Cajuata	4
18797	FLORES VILLCA	JALIR MARCELO	C.I.	4808183	U.E. Carlos Medinacelli	7
18798	FLORES VILLEGAS	OSCAR RENE	C.I.	10032392	U.E. Rafael Mendoza Castellón B	10
18799	FLORES VIRACA	ELVY LUCINDA	C.I.	7425897	U. E. ChaÃ±ocahua	12
18800	FLORES WALLPIÑO	JUSTINA	C.I.	10063119	U.E. Mcal. José Ballivián A	4
18801	FLORES YAVINCHA	ALEJANDRO	C.I.	11067735	U.E. Puerto Mejillones Ciudad Satelite	14
18802	FLORES YUCHINA	LEONARDA	C.I.	8404933	U.E. Santa Catalina	1
18803	FLORES YUGRA	JUANA BENITA	C.I.	6742279	U. E. Franz Tamayo de Río Seco A	15
18804	FLORES YUJRA	CARLOS FERNANDO	C.I.	10906458	U.E. San Antonio	3
18805	FLORES YUJRA	JANETH	C.I.	11086796	U.E. Ernesto Che Guevara	13
18806	FLORES YUJRA	RODRIGO	C.I.	10030131	U.E. Martin Cardenas Hermosa C	20
18807	FLORES YUJRA	WILLMA	C.I.	11063077	U.E. Elizardo Pérez	1
18808	FLORES YUJRA	ZAIDA	C.I.	9885380	U. E. Mariscal Andrés de Santa Cruz	5
18809	FLORES YUPANQUI	ADRIANA	C.I.	8448740	U.E. Villa Alemania	6
18810	FLORES ZABALA	SONIA REYNA	C.I.	4876140	U.E. Valle Hermoso	6
18811	FLORES ZACARIAS	RICARDO AUGUSTO	C.I.	3360978	U. E. Heriberto Guillen Pinto	8
18812	FLORES ZARCO	GREGORIA	C.I.	8298040	U.E. Juan José Torrez Gonzales B	9
18813	FLORES ZURITA	DENILSON	C.I.	9082308	Col. Nacional Mixto Copacabana	7
18814	FLOREZ BAZAN	EDWIN XAVIER	C.I.	10724192	U.E. Rose Marie Galindo de Barrientos	17
18815	FLOREZ MARCA	CARLA LORENA	C.I.	11106385	U.E. Nueva Tilata	4
18816	FLORIAN CAPCHA	JORGE	C.I.	9890423	U. E. El Progreso A	18
18817	FLOWER CHAVEZ	GABRIEL EINAR	C.I.	12188659	U. E. 16 de Julio de Mapiri	7
18818	FLOWER CHAVEZ	OSCAR OMAR	C.I.	8407198	U.E. San Antonio A	1
18819	FOLEY	DANIEL JOHANNES DIEDERICK	C.I.	14417383	U.E. Sergio Mauricio Villegas A	8
18820	FONG PANDIQUE	CARLOS RENE	C.I.	4889430	U.E. Achumani	18
18821	FONG SEVILLA	DIANA	C.I.	10793162	U.E. Felipe Segundo Guzman	4
18822	FONTANA QUISBERT	LAURA VALERIA	C.I.	12603655	U. E. Antonio Diaz Villamil A	5
18823	FORA HUANCA	JOSE LUIS	C.I.	6989035	Sede Social Litoral	2
18824	FORA MAMANI	EDWIN ALVARO	C.I.	14156150	U. E. Yunguyo Fe y Alegría B	11
18825	FORA QUISPE	ANDRES FELIPE	C.I.	8382644	U. E. Franz Tamayo de Río Seco A	16
18826	FORA QUISPE	CATHERIN	C.I.	9076744	U. E. 16 de Febrero A	16
18827	FORAQUITA PIMENTEL	MONSERRATH KELLY	C.I.	13278309	U.E. República de Japón	6
18828	FORCADA MURILLO	CLAUDIA INEKA	C.I.	3357153	U.E. República del Ecuador	5
18829	FORONDA ADUVIRI	ELIZABETH ROSA	C.I.	9938479	U.E. Juan Capriles	6
18830	FORONDA AGUILAR	RAUL ROLANDO	C.I.	2697031	U.E. 24 de Junio A	12
18831	FORONDA ALVAREZ	MILTON FRANCISCO	C.I.	6178597	U.E. Rotary Chuquiago Marca	15
18832	FORONDA CALLE	MIGUEL ANGEL	C.I.	5720444	U.E. Juan Herschel A	7
18833	FORONDA CASTRO	ROSMERY LUCIA	C.I.	4843690	U.E. Union Europea A	17
18834	FORONDA MARQUEZ	NANCY BRENDA	C.I.	13185340	U.E. Cristo Rey San Luis Fe y Alegría	10
18835	FORONDA MOREIRA	DENIS RICARDO	C.I.	10927006	U.E. Don Bosco de Pampahasi A	9
18836	FORONDA MOREIRA	MARIA ALEJANDRA	C.I.	4864407	U.E. San Ignacio	7
18837	FORONDA NINA	VIRGINIA	C.I.	8264167	U.E. Simón Bolivar	9
18838	FORONDA ORTIZ	SHARON ANETTE	C.I.	9165839	U. E. Americana	3
18839	FORONDA QUISPE	LIDIA	C.I.	8283850	U. E. San Felipe	2
18840	FORONDA RODRIGUEZ	IGNACIO JOAQUIN	C.I.	9165012	Complejo Deportivo Camiri	4
18841	FORONDA SAAVEDRA	TINA MARISOL	C.I.	4781495	U.E. Carlos Medinacelli	7
18842	FORONDA SALAZAR	SERGIO JHONNY	C.I.	8328802	U. E. Ave María Fundación Manos Abiertas Virgen de la Natividad	14
18843	FORONDA SILVA	PASTOR OMAR	C.I.	4873807	U.E. Daniel Sanchez Bustamante II	14
18844	FORONDA SIRPA	JUAN CARLOS	C.I.	6023292	U.E. José Antonio Paredes Candia	21
18845	FORONDA SONCO	MERY	C.I.	5966751	U. E. Ecológico 25 de Julio A	9
18846	FORRA CHASQUI	LOURDES	C.I.	6952107	U. E. Héroes de Octubre	4
18847	FORRA INTA	INES	C.I.	4767037	U. E. 16 de Febrero A	16
18848	FORRA PUCHO	ADAN VIRGILIO	C.I.	4336302	U.E. Católico Mercedes B	7
18849	FORRA PUCHO	ALICIA	C.I.	3402815	U.E. José Carrasco	1
18850	FORRA QUISBERT	GIOVANI ALBARO	C.I.	6096387	U.E. Manuel Bernal Mariaca	5
18851	FORRA QUISPE	VANESSA KARINA	C.I.	4823506	U. E. Sergio Suarez Figueroa	14
18852	FORTUN MOLINA	CLAUDIA ALEJANDRA	C.I.	4802684	U.E. Juan Herschel A	8
18853	FORTUN ORTEGA	DIEGO FERNANDO	C.I.	6119493	U.E. Juan Herschel A	8
18854	FRANCIA LOPEZ	DENNIS RODOLFO	C.I.	8311904	U.E. Puerto Rico	6
18855	FRANCIA YUJRA	BRAYAN OMAR	C.I.	6147648	U. E. John Fitzgerald Kennedy	3
18856	FRANCK ACHATA	JUAN SALVADOR	C.I.	3436013	U.E. Saint Peter's	3
18857	FRANCK BELTRAN	KARINA	C.I.	4879492	U. E. Bolivia I	5
18858	FRANCK CANEDO	LUIS WALTER	C.I.	2297811	U.E. Franco Boliviano	14
18859	FRANCK CANEDO	MARIA ANDREA	C.I.	3451784	U.E. Franco Boliviano	14
18860	FRANCO	MIGUEL ANGEL	C.I.	14799331	U.E. Rosario	3
18861	FRANCO AGUAYO	VIVIANA	C.I.	11097270	U.E. Ecológico Los Pinos B	13
18862	FRANCO ALANOCA	LUIS JOSUE	C.I.	16198737	U.E. Nazario Pardo Valle	4
18863	FRANCO CACHACA	ROSA	C.I.	9211264	U.E. Republica de Francia	12
18864	FRANCO CHAVEZ	GABRIEL MAURICIO	C.I.	9220975	U.E. Puerto Mejillones Ciudad Satelite	14
18865	FRANCO CLEMENTE	CAMILA	C.I.	13873325	U.E. Tarapaca	9
18866	FRANCO CONDORI	ELSA	C.I.	9299637	U.E. 23 de Marzo B	18
18867	FRANCO FLORES	ANA MARIA	C.I.	10921131	Instituto Tecnológico Ayacucho	15
18868	FRANCO FRANCO	MARIA JOSE	C.I.	14336186	U.E. Tejada Triangular	6
18869	FRANCO GONZALES	RAFAEL DANIEL	C.I.	13552511	U.E. Valle Hermoso	6
18870	FRANCO GUARACHI	LUIS IVAN	C.I.	9070560	U. E. Luis Espinal de Collpani	13
18871	FRANCO GUTIERREZ	ISRRAEL	C.I.	12585734	U. E. 16 de Julio de Mapiri	7
18872	FRANCO LIMA	SOFIA TEOFILA	C.I.	5481280	U.E. Villa el Carmen	5
18873	FRANCO LOPEZ	NICOL LUZ	C.I.	13631157	U.E. Marcelo Quiroga Santa Cruz	9
18874	FRANCO MAMANI	JEANNETTE DELINA	C.I.	8305901	U.E. Pablo Iturri Jurado B	11
18875	FRANCO MAMANI	WENDY GABRIELA	C.I.	13986128	U.E. Holanda	22
18876	FRANCO NINA	LOYOLA	C.I.	6929312	Unidad Educativa San Marcos	4
18877	FRANCO NINA	SENAIDA	C.I.	14291049	Col. Nucleo Rosario	1
18878	FRANCO OLORI	LIMBERTH RAMIRO	C.I.	7065650	U.E. Rafael Pabón	10
18879	FRANCO PAJARITO	ALEX	C.I.	6847834	U. E. Bautista Saavedra	24
18880	FRANCO RIVEROS	WISMAR CARLOS	C.I.	3339421	U. E. Sergio Suarez Figueroa	14
18881	FRANCO ROCA	NEIZA	C.I.	13232088	Esc. German Busch	6
18882	FRANCO SILVA	LIMBER	C.I.	6052090	U.E. Adrián Castillo Nava B	15
18883	FRANCO SUAREZ	DAYGORO BEYMAR	C.I.	6062166	U.E. Héroes del Pacifico	8
18884	FRANCO TERCEROS	EDDY ALEXANDER	C.I.	6180475	U.E. Loretto	5
18885	FRANCO TICONA	BEYMAR JOSUE	C.I.	8827848	U.E. Americano Obrajes	8
18886	FRANCO TOLA	RODRIGO ADRIAN	C.I.	9982115	U.E. Holanda	22
18887	FRANCO TORREZ	FAVIOLA	C.I.	14624778	U.E. 14 de Noviembre Paz y Unidad	7
18888	FRANCO VALDIVIA	ALVARO DAVID	C.I.	9985827	U.E. Santa Rosa La Florida A	6
18889	FRANCO VARGAS	GABRIELA SUELI	C.I.	13649033	U.E. República del Perú	1
18890	FRANK SAAVEDRA	EVER ABEL	C.I.	8358218	U.E. Puerto Mejillones Ciudad Satelite	14
18891	FREUDENTHAL HEATH	PABLO WALTHER	C.I.	4332963	(Cárcel) Centro de Orientación Femenina Obrajes	1
18892	FRIAS BARRIOS	CLAUDIA ALEJANDRA	C.I.	6085455	Instituto Tecnológico Ayacucho	15
18893	FRIAS CHACON	DAVID	C.I.	6829026	U.E. Dora Schmidt A	7
18894	FRIAS HALAS	PABLO ESTEBAN	C.I.	8463914	U.E. Chasquipampa A	15
18895	FRIAS MOLINA	EDWIN VISMARK	C.I.	11070853	U. E. San Miguel	4
18896	FRIAS TORRICO	JHIMY PETER	C.I.	4361527	U. E. Walter Alpire Duran A	14
18897	FRONTANILLA MONASTERIOS	SHIRLEY LIZZETT	C.I.	5994377	U.E. Topater	7
18898	FUENTES ALANOCA	JHOSTHIN	C.I.	10917230	U. E. Marien Garten A	9
18899	FUENTES ALARCON	JOSE JAIME	C.I.	2685954	U.E. Ignacio Calderón Fe y Alegría I	9
18900	FUENTES APAZA	ARTURO	C.I.	8411556	U.E. Juan José Torrez Gonzales B	9
18901	FUENTES ARGOTE	CARLOS DANIEL	C.I.	15120319	U. E. Abraham Lincoln	6
18902	FUENTES CALDERON	ROSALINDA	C.I.	6024119	U.E. 1ro de Mayo	14
18903	FUENTES CAMACHO	FERNANDO CARLOS	C.I.	3442101	U.E. Rvdo. Padre Walter Strub A	9
18904	FUENTES CHAVARRIA	ALEJANDRA THAIS	C.I.	8326848	Complejo Deportivo Camiri	4
18905	FUENTES CHOQUE	EMILY MARIANA	C.I.	13741600	U.E. Horizontes A	6
18906	FUENTES CHUQUIMIA	ADOLFO CRUZ	C.I.	6192255	U.E. Pedro Poveda A	6
18907	FUENTES COPA	JACINTO MARTIN	C.I.	9112612	U.E. Ernesto Che Guevara	13
18908	FUENTES CORTEZ	JOSE MANUEL	C.I.	4905561	U.E. 6 de Junio	10
18909	FUENTES CRUZ	MILTON WILDER	C.I.	4815305	U.E. Puerto del Rosario	14
18910	FUENTES CUSICANQUI	DANIELA ALEJANDRA	C.I.	4297531	U.E. San Francisco de la Tercera Orden	3
18911	FUENTES ESCOBAR	DORIAM FRANCO	C.I.	5971017	U.E. Victor Paz Estensoro	8
18912	FUENTES FERNANDEZ	LUIS ALBERTO	C.I.	9212240	U.E. Calama	14
18913	FUENTES GUTIERREZ	BEYMAR PEDRO	C.I.	14378527	U.E. Martin Cardenas Hermosa C	20
18914	FUENTES IRUSTA	JIMMY JUAN	C.I.	3373256	U.E. Gral. José de San Martin	11
18915	FUENTES LOPEZ	EDISON ENRIQUE	C.I.	12607688	U.E. Daniel Sanchez Bustamante II	14
18916	FUENTES MAMANI	LAURA	C.I.	7350499	U.E. Holanda	22
18917	FUENTES MAMANI	MARIBEL	C.I.	6074566	U.E. San Juan	7
18918	FUENTES MAYTA	JUAN PABLO	C.I.	6902785	U. E. Franz Tamayo Nro. 3	11
18919	FUENTES MICHEL	MARIA ANGELA	C.I.	3652505	U.E. Dora Schmidt A	7
18920	FUENTES PANIAGUA	ALEJANDRO LELIS	C.I.	4825466	U.E. Rose Marie Galindo de Barrientos	17
18921	FUENTES QUIROGA	ADRIANA CONSUELO	C.I.	6870898	U.E. San José I	8
18922	FUENTES REVOLLO	RAFAEL ORLANDO	C.I.	6815091	U. E. Nuestra SeÃ±ora de La Paz II	3
18923	FUENTES SANCHEZ	CARLA XIMENA	C.I.	4917086	U. E. Copacabana Fe y Alegría	9
18924	FUENTES SUXO	VERENICCE ITATI	C.I.	9116151	Col. Nacional Mixto Copacabana	7
18925	FUENTES TOLA	PAMELA	C.I.	7035117	U.E. 3 de Mayo B	12
18926	FUENTES VELIZ	JOHNNY	C.I.	4291948	Instituto Tecnológico Ayacucho	15
18927	FUERTES CALLE	DANIELA ESPERANZA	C.I.	6725271	U. E. San Javier de Fe y Alegría	4
18928	FUERTES CASTRO	KEVIN	C.I.	9088997	U. E. Nicolás Fernandez Naranjo	14
18929	FULGUERA ANCASI	ESMIRMA FRITZ	C.I.	5736189	U. E. República Popular de China	13
18930	FULGUERA LLAMPA	YURY MARTERIAN	C.I.	5776646	U.E. Villa Tunari	18
18931	FUMI SALINETTI	MATTEO	C.I.	12736373	U.E. Julio Cesar PatiÃ±o	2
18932	FUNES BEDREGAL	LUIS FERNANDO	C.I.	4899168	U.E. My. Waldo Ballivián	9
18933	FUNES DELGADILLO	WILLIAM RICARDO	C.I.	3728841	U.E. San Ignacio	7
18934	FUNES LLANOS	OSCAR	C.I.	10003330	Esc. Unid Edu. Palos Blancos	9
18935	FUNES OCAMPO	PAMELA	C.I.	3444225	U.E. Rose Marie Galindo de Barrientos	17
18936	FUNES VERA	FRANKLIN	C.I.	6886495	Escuela Maximiliano Ortiz	2
18937	FURUYA VELARDE	MARVIN FREDDY	C.I.	8260206	U. E. Raúl Salmón de la Barra	6
18938	GABRIEL	YESSICA	C.I.	7092931	U.E. Dr. Aniceto Arce A	4
18939	GABRIEL CABEZAS	SANTA GENOVEVA	C.I.	4742772	U.E. Santiago I	8
18940	GABRIEL COLQUE	EDGAR	C.I.	4808379	U.E. El Pedregal	4
18941	GABRIEL CONDORI	AURELIA	C.I.	6145375	Escuela Eden	5
18942	GABRIEL GARCIA	JULIAN	C.I.	9177607	U.E. Agua Dulce	1
18943	GABRIEL GUTIERREZ	LOURDES	C.I.	8137727	U.E. Nazario Pardo Valle	4
18944	GABRIEL HUACARA	DAYSI	C.I.	8363104	U.E. Cristal A	8
18945	GABRIEL LOPEZ	KATERIN ROSARIO	C.I.	13407755	U.E. Nazareno Basil Miller	6
18946	GABRIEL MACHACA	MARISOL	C.I.	5980801	U.E. Union Europea A	17
18947	GABRIEL PACA	WALDOMAR	C.I.	3448230	U. E. Ecológico 25 de Julio A	9
18948	GABRIEL QUISPE	JUAN EUDES	C.I.	7452847	U.E. German Busch	2
18949	GABRIEL RAMIREZ	CRISTIAN	C.I.	12965083	Unidad Educativa Conani	4
18950	GABRIEL ROSALES	GONZALO	C.I.	5755415	Esc. Tituza	1
18951	GALARZA APAZA	MARLENI	C.I.	9125683	U.E. 14 de Noviembre Paz y Unidad	8
18952	GALARZA BELTRAN	LOURDES	C.I.	9912449	U.E. Miguillas	1
18953	GALARZA CUBA	ROSMERY	C.I.	7850568	U. E. 16 de Julio de Mapiri	8
18954	GALARZA GABRIEL	ANAI	C.I.	8396046	U. E. Cajuata	4
18955	GALARZA OTTERBURG	MELISSA	C.I.	8253281	U.E. República del Ecuador	5
18956	GALARZA PEREZ	ALEJANDRO MARCELO	C.I.	9880348	U.E. Hugo Dávila A	10
18957	GALARZA VELARDE	ALAN PABLO	C.I.	4808717	U.E. Bolivia IV	2
18958	GALARZA VILLANUEVA	KAREN ROSALVA	C.I.	8319512	U.E. Genoveva Ríos	9
18959	GALEANO OÑA	ABRIL DELLANYRA	C.I.	4751273	U.E. Cristo Rey	8
18960	GALILEO	MIRIAN MARIANA	C.I.	12990788	Sede Social Pura Pura	3
18961	GALILEO CHURA	JHONNY ALAN	C.I.	9924452	U. E. Cosmos 79	2
18962	GALILEO MARGUAY	MARISOL	C.I.	8406325	U.E. Simón Rodriguez CarreÃ±o	8
18963	GALINDO ESCOBAR	LUANA VANESSA	C.I.	6843984	U.E. Copacabana C	11
18964	GALINDO MERIDA	MAURICIO HITOSHI	C.I.	6779023	U.E. Rose Marie Galindo de Barrientos	18
18965	GALINDO QUISPE	ZACARIAS	C.I.	4850590	U.E. 27 de Mayo A	14
18966	GALINDO TEJAYA	MARICEL	C.I.	9900607	Sub Alcaldía San Antonio	3
18967	GALINDO USTARIZ	ROSSE MARY	C.I.	4276361	U.E. Rose Marie Galindo de Barrientos	18
18968	GALINDO VALENZUELA	MARCO ANTONIO	C.I.	6951401	U.E. Nacional Guanay	4
18969	GALLARDO	CINDY MARTINA	C.I.	5974257	U.E. Santa Maria de Los Ã¤ngeles	13
18970	GALLARDO ADUVIRI	GERMAN	C.I.	4975914	Esc. Centro Tilata	19
18971	GALLARDO ANGULO	JUAN DANIEL	C.I.	14451254	U.E. Holanda	22
18972	GALLARDO BENAVIDES	MARIA CLAUDIA MATILDE	C.I.	486922	U. E. Marquirivi	5
18973	GALLARDO CHAO	MARTHA VICENTA	C.I.	6175857	U. E. Luis Ernest CBN A	4
18974	GALLARDO CONDORI	MARIA ELENA	C.I.	7997661	U.E. Gran Poder B	7
18975	GALLARDO CONDORI	RAUL VICTOR	C.I.	6749805	Esc. Unid Edu. Palos Blancos	9
18976	GALLARDO IBAÑEZ	XIMENA DELIA	C.I.	4836301	U.E. Achumani	18
18977	GALLARDO IRAHOLA	MARIO ALVARO	C.I.	4772634	U. E. Los Pinos	9
18978	GALLARDO MARTINEZ	WALTER GUSTAVO	C.I.	3369036	U.E. Achumani	18
18979	GALLARDO NINAJA	CRISTINA	C.I.	11074639	U. E. Rene Barrientos OrtuÃ±o	4
18980	GALLARDO PEÑARANDA	VICTOR	C.I.	10472976	U.E. 23 de Marzo B	18
18981	GALLARDO QUISPE	ESDENKA ALEJANDRA	C.I.	13649259	U.E. Libertad Nro 1	8
18982	GALLARDO QUISPE	RUTY JANET	C.I.	9258331	U.E. Marcelo Quiroga Santa Cruz	9
18983	GALLARDO TARQUI	BRUS MELGAR	C.I.	9982932	U.E. Huancane	1
18984	GALLARDO VASQUEZ	DIEGO MATIAS	C.I.	9175674	U.E. Achumani	18
18985	GALLARDO ZEBALLOS	JHECENIA PATTY	C.I.	4815600	U. E. República de Italia	9
18986	GALLEGO LAURA	LILIANA	C.I.	7094212	U. E. San Roque	20
18987	GALLEGOS CHALCO	JULIO CESAR	C.I.	6748230	U.E. Puerto Rico	6
18988	GALLEGOS FLORES	MARTHA	C.I.	4287052	U.E. Daniel Sanchez Bustamante II	14
18989	GALLEGOS GONZALES	LIZ MARTHA	C.I.	6409021	U.E. Gral. José de San Martin	11
18990	GALLEGOS MAMANI	RAMIRO	C.I.	5949076	U.E. Jaime Zenobio Escalante	7
18991	GALLEGOS MAMANI	WALTER	C.I.	7018773	Esc. Centro Tilata	19
18992	GALLER MARCELLI	ROXANA PATRICIA	C.I.	6115040	U.E. Gral. José de San Martin	11
18993	GALLER SUXO	CARLO	C.I.	6886190	Escuela Maximiliano Ortiz	2
18994	GALLER TACO	SANTIAGO	C.I.	12860111	Col. Nucleo Tajlihui	1
18995	GALLO ARISTA	RAFAEL ANDRES	C.I.	8343515	U. E. San Simón de Ayacucho A	3
18996	GALLO CACHACA	ALFREDO	C.I.	8299503	U.E. 6 de Junio	9
18997	GALLO ORDOÑEZ	RAUL	C.I.	5085226	Instituto Tecnológico Ayacucho	15
18998	GALLO SAIRE	ERENA	C.I.	6915787	Esc. Seccional Anco Aque	1
18999	GALLO VALERO	DANER	C.I.	9966914	U.E. Tarapaca Junthuma B	16
19000	GALVAN ROJAS	MICHELLE MELISSA	C.I.	8591005	U.E. San Juan	7
19001	GALVES CRUZ	JOSE ISRAEL	C.I.	7065694	U.E. 14 de Noviembre Paz y Unidad	8
19002	GALVEZ CALLE	CASTER JHONNY	C.I.	4957640	U.E. Simón Bolivar	9
19003	GALVEZ CHICO	BRISEYKA GISEL	C.I.	13591192	U.E. 12 de Octubre	8
19004	GALVEZ CONDORI	DAVID	C.I.	7653788	U. E. Villa Elevación	1
19005	GALVEZ CUENTAS	ARIEL	C.I.	6207091	U.E. El Alto Integración	5
19006	GALVEZ GUARACHI	JHASMIN ALISON	C.I.	7062489	U.E. Simón Bolivar	9
19007	GALVEZ LOPEZ	CARLOS ALBERTO	C.I.	9882751	U.E. Julio Cesar PatiÃ±o	2
19008	GALVEZ MEDINA	LUIS NICOLAS	C.I.	7039937	U.E. Puerto Mejillones Ciudad Satelite	15
19009	GALVEZ MEDINA	MARCELL	C.I.	7040224	U. E. Walter Alpire Duran A	14
19010	GALVEZ QUISPE	CARLA ALEJANDRA	C.I.	9884277	Sede Social Caja Ferroviaria	3
19011	GALVEZ RENGEL	CONZUELO	C.I.	10089678	U.E. Don Bosco de Pampahasi A	9
19012	GALVEZ ROJAS	LAURA ISABEL	C.I.	8339658	U.E. Pedro Poveda A	6
19013	GALVEZ SAAVEDRA	WANDA JAMILKA	C.I.	12895625	U.E. Hugo Chavez Frías	5
19014	GAMARRA HILAQUITA	SUELY	C.I.	13565491	Unid. Educ. Ursula Goyzueta	3
19015	GAMARRA HILAQUITA	YHANNET	C.I.	12705409	Unid. Educ. Ursula Goyzueta	3
19016	GAMARRA HILARI	GERMAN SANTOS	C.I.	6721479	U.E. Sagrado Corazón de Jesús	11
19017	GAMARRA MAMANI	FREDY	C.I.	5480500	U.E. Juan José Torrez Gonzales	1
19018	GAMARRA PACOSILLO	ELIZABETH	C.I.	5474604	Unid. Educ. Ursula Goyzueta	3
19019	GAMARRA QUENTA	EMA	C.I.	6194334	U.E. Elizardo Perez	10
19020	GAMARRA SANDOVAL	ALVARO MIGUEL	C.I.	6844890	U. E. ChaÃ±ocahua	12
19021	GAMARRA SILVESTRE	CAROLINA	C.I.	4914880	U. E. República de China	6
19022	GAMARRA THOLA	ERNESTO	C.I.	9932024	U. E. Cosmos 79	2
19023	GAMARRA THOLA	GUSTAVO FERNANDO	C.I.	9239328	U. E. 6 de Junio de Cosmos 79	12
19024	GAMARRA URQUIDI	MAURICIO JORGE	C.I.	2532440	U.E. República del Perú	1
19025	GAMBOA	CESAR ALEXANDER	C.I.	15957906	U.E. José Santos Vargas I	8
19026	GAMBOA ALARCON	VIRGINIA EUGENIA	C.I.	4870810	U. E. Marquirivi	5
19027	GAMBOA ANGLES	ITACARINA	C.I.	4809284	U. E. Nicolás Fernandez Naranjo	14
19028	GAMBOA BELTRAN	DIEGO FABIAN	C.I.	10925490	U.E. Simón Rodriguez CarreÃ±o	8
19029	GAMBOA CHUNGARA	MIKE GABRIEL	C.I.	16229557	U.E. Jach'a Uru	6
19030	GAMBOA COPA	MARIELITA	C.I.	13053054	U.E. 6 de Junio	10
19031	GAMBOA GOMEZ	JUAN MANUEL	C.I.	10040624	U.E. Juvenal Mariaca B	13
19032	GAMBOA LUNA	PAOLA	C.I.	13053158	U. E. Marquirivi	6
19033	GAMBOA MAMANI	VIRGINIA JUANA	C.I.	5983141	U. E. Juan Carlos Flores Bedregal	15
19034	GAMBOA MANRRIQUEZ	KARLA ADRIANA	C.I.	13971084	U. E. Raúl Salmon De La Barra	6
19035	GAMBOA MENDOZA	CECILIA VANESA	C.I.	11075668	U. E. Marquirivi	6
19036	GAMBOA QUISBERT	ANDREA GABRIELA	C.I.	6986496	U.E. José Santos Vargas I	8
19037	GAMBOA QUISPE	ALEX	C.I.	7098678	U.E. Puerto del Rosario	14
19038	GAMBOA ROQUE	MARILYN CAMILA	C.I.	8469313	U.E. Achumani	18
19039	GAMBOA VARGAS	ALISON SORAYA	C.I.	12992633	U. E. Marquirivi	6
19040	GAMBULE MARTINEZ	RICARDO GASTON	C.I.	6889289	U.E. Rose Marie Galindo de Barrientos	18
19041	GAME CUAJERA	JULIANA	C.I.	17361066	Escuela Jose Manuel Pando	6
19042	GAMEZ	JOSE MARIA	C.I.	8482041	Escuela Industrial Superior Pedro Domingo Murillo	8
19043	GAMEZ FERNANDEZ	SISSY GABRIELA	C.I.	4951215	U.E. Santa Rosa De Lima B	8
19044	GAMEZ OROZCO	CARLOS MAURICIO	C.I.	6143912	U.E. Franco Boliviano	14
19045	GAMEZ OROZCO	MARIA JOSE	C.I.	6143911	U.E. Achumani	18
19046	GAMEZ VALDEZ	GIOVANNY ENRRIQUE	C.I.	8368373	U.E. Alfredo Vargas B	10
19047	GANDARILLAS APODACA	RAMIRO EVANG	C.I.	3446177	U. E. República de China	6
19048	GANDARILLAS CHAVEZ	SIOMARA BOLIVIA	C.I.	10900503	U.E. Rose Marie Galindo de Barrientos	18
19049	GANDARILLAS MORALES	LUCAS HUMBERTO	C.I.	6564643	U.E. San José Fe y Alegría	18
19050	GANDARILLAS QUIROGA	ROSARIO LUISA	C.I.	3487257	U.E. Dora Schmidt A	7
19051	GANTIER ROSALES	JOAQUIN DAVID	C.I.	11110989	U.E. Agustín Aspiazu	7
19052	GARABITO CANO	SERGIO RAUL	C.I.	6805637	U.E. Topater	7
19053	GARABITO CORRALES	RAMIRO	C.I.	9357207	U.E. 23 de Marzo B	18
19054	GARABITO ESCOBAR	RICHARD FERNANDO	C.I.	5942737	U. E. San Javier de Fe y Al

No.	Apellidos	Nombres	Tipo Doc.	Doc. Identidad	Recinto	Mesa
19085	GARCIA ASUCENA	EMILIANA	C.I.	5999555	U.E. San José Fe y Alegría	18
19086	GARCIA BALBOA	MARCO ANTONIO	C.I.	6555918	U.E. Gregorio Reynolds	7
19087	GARCIA BALBOA	OSCAR ANDRES	C.I.	6555934	U.E. Gregorio Reynolds	7
19088	GARCIA BALTAZAR	VERONICA XIMENA	C.I.	8278622	U.E. Integración	1
19089	GARCIA BARRETO	DARIO	C.I.	6920264	U.E. Germán Busch de Tablachaca	2
19090	GARCIA BAUTISTA	INGRID JENNY	C.I.	6919324	Col. Nal. Sica Sica	3
19091	GARCIA BERRIOS	LUIS EDUARDO	C.I.	1882600	U.E. Chasquipampa A	15
19092	GARCIA BOSTENCIA	FREDDY	C.I.	6191944	U.E. 23 de Marzo B	18
19093	GARCIA CABRERA	LENNY MARIA	C.I.	4154366	U.E. Genoveva Ríos	9
19094	GARCIA CALDERON	JUAN CARLOS	C.I.	12701544	U.E. República de Japón	6
19095	GARCIA CALDERON	PAOLA INES	C.I.	9225563	U.E. Calama	14
19096	GARCIA CALLE	DAVID JUNIOR	C.I.	7023712	U.E. La Paz B	3
19097	GARCIA CALLE	LUZ DANIELA	C.I.	12607085	U.E. Bolivia Mar B	8
19098	GARCIA CALLE	YESICA GISELA	C.I.	9917001	U.E. EspaÃ±a	14
19099	GARCIA CAMARGO	ALVARO	C.I.	4893979	U.E. Copacabana C	11
19100	GARCIA CAMPAGNONI	NARDA ALEJANDRA	C.I.	8444272	U. E. República Federativa del Brasil	4
19101	GARCIA CAMPOS	WILLY	C.I.	6149405	U.E. Chicaloma	2
19102	GARCIA CANAVIRI	CLARIBEL GRECIA	C.I.	8402302	U.E. Sagrado Corazón de Jesús	11
19103	GARCIA CANAZA	JHONN JUNIOR	C.I.	8360414	U.E. Simón Rodriguez CarreÃ±o	8
19104	GARCIA CAPIONA	FELICIDAD	C.I.	4933005	Col. Jhon F. Keneddy	12
19105	GARCIA CASTAÑON	FRIDA IRENE	C.I.	6134365	Sede Social	3
19106	GARCIA CASTILLO	DELIA	C.I.	8444530	U.E. Republica de Francia	13
19107	GARCIA CASTRILLO	ALDO IVAN	C.I.	5959836	U.E. 1ro de Mayo	14
19108	GARCIA CASTRILLO	ISRAEL ABRAHAM	C.I.	6794200	U.E. 1ro de Mayo	14
19109	GARCIA CASTRO	CESAR ELVIS	C.I.	3719217	U.E. Mariscal De Zepita	4
19110	GARCIA CHAMBI	EFRAIN	C.I.	9082989	Unidad Educativa Daniel Gomez Garcia	1
19111	GARCIA CHAMBI	GENARO	C.I.	4365006	U.E. Gral. Juan José Torres Gonzales	10
19112	GARCIA CHOQUE	CLAUDIA CONSTANZA	C.I.	6748737	U.E. República de Panamá	7
19113	GARCIA CHOQUE	JOSE DAVID	C.I.	7090028	U.E. Calama	14
19114	GARCIA CHUMACERO	JOEL JESUS	C.I.	12605909	U.E. Juan Capriles	6
19115	GARCIA CHURA	YHOJAMIL BRAYAN	C.I.	15033190	U. E. San Vicente de Paul Fe y Alegría	14
19116	GARCIA CLAROS	ROCIO PILAR	C.I.	4898654	U. E. Club de Leones Nro. 2	12
19117	GARCIA COLQUE	SONIA	C.I.	6868542	U.E. Elodia de Lijeron	4
19118	GARCIA CONDORI	BRITANI ANAHI	C.I.	13407111	U.E. 1ro de Mayo	14
19119	GARCIA CONDORI	SHAYLA VALENTINA	C.I.	13756141	U.E. Libertad Nro 1	8
19120	GARCIA COPA	EDDY NELSON	C.I.	10923495	U.E. 25 de Julio Senkata A	16
19121	GARCIA COPA	LIZETH EVA	C.I.	9088304	U.E. Jach'a Uru	6
19122	GARCIA COPA	RAYMUNDO	C.I.	6867746	Escuela Cohoni	3
19123	GARCIA COPANA	PAOLA GIOVANNA	C.I.	4805848	U.E. Irene Nava de Castillo B	15
19124	GARCIA CRUZ	LORENZO	C.I.	6920148	U.E. Ulamacu	1
19125	GARCIA CRUZ	MARCELO ENRIQUE	C.I.	7090998	Colegio Pedro Kramer	1
19126	GARCIA CUAQUIRA	ANDRES ALEJANDRO	C.I.	12832091	U.E. La Paz	6
19127	GARCIA ENDARA	JAQUELIN MARGARITA	C.I.	4371778	U. E. Walter Alpire Duran A	14
19128	GARCIA FLORES	GROVER	C.I.	5967293	U.E. Rvdo. Padre Walter Strub A	9
19129	GARCIA FLORES	MARIA DEL ROSARIO	C.I.	8446014	U.E. Carlos Medinacelli	7
19130	GARCIA FLORES	ROXANA KATTIA	C.I.	4776205	U. E. Fernando Nogales Castro Fe y Alegría	10
19131	GARCIA FRIAS	SANDRA	C.I.	4241338	U. E. Walter Alpire Duran A	14
19132	GARCIA GALARRETA	ALVARO MARCELO	C.I.	9998422	U. E. Cnl. Max Toledo	11
19133	GARCIA GAMARRA	JULIA	C.I.	6850385	U. E. Nazario Pardo Valle	6
19134	GARCIA GIRONDA	ELIZABETH BRENDA	C.I.	14911400	U. E. Raúl Salmon De La Barra	6
19135	GARCIA GORRITI	LIZ KASSANDRA	C.I.	10064313	U.E. Americano Obrajes	8
19136	GARCIA GUARACHI	NOHELIA NATHALIA	C.I.	12450097	U.E. Rose Marie Galindo de Barrientos	18
19137	GARCIA GUTIERREZ	GABRIELA	C.I.	5033758	U.E. Miguel de Cervantes Saavedra	5
19138	GARCIA HEREDIA	MARIA ANITA	C.I.	4797114	U. E. Ave María Fundación Manos Abiertas Virgen de la Natividad	15
19139	GARCIA HOYOS	DARINCA MELINA	C.I.	7619706	Esc. German Busch	6
19140	GARCIA HUANCA	CARLOS DANIEL	C.I.	13053255	U.E. Juan Pablo II	5
19141	GARCIA HUCHANI	MARLEMY	C.I.	10061367	Esc. Centro Tilata	19
19142	GARCIA HUMEREZ	GABRIELA FLORENCIA	C.I.	8340936	U.E. Genoveva Ríos	9
19143	GARCIA HURTADO	KARINA	C.I.	4370837	U.E. Don Bosco de Pampahasi A	9
19144	GARCIA IBAÑEZ	ERICA	C.I.	9228316	U.E. Villa Tunari	18
19145	GARCIA INQUILLO	ALBA LISBETH	C.I.	8300311	U.E. Nazario Pardo Valle	4
19146	GARCIA IQUISE	AMBAR WENDELIN	C.I.	7593874	U.E. Manurimi	1
19147	GARCIA IRUSTA	MIKAELA	C.I.	5971258	Instituto Tecnológico Ayacucho	16
19148	GARCIA JANCO	DEYVIS ERICK	C.I.	11082574	U. E. Villa El Porvenir	1
19149	GARCIA JUSTINIANO	LEYLA DEL ROSARIO	C.I.	9029498	U. E. San Simón de Ayacucho A	3
19150	GARCIA JUSTO	ROXANA	C.I.	4980898	U.E. Gregorio Reynolds	8
19151	GARCIA LAYME	YESSICA MARELLY	C.I.	8407115	Escuela Jose Manuel Pando	6
19152	GARCIA LIMACHI	CAMILA	C.I.	10066038	U.E. 25 de Julio Senkata A	16
19153	GARCIA LOPEZ	RUTH MARGARITA	C.I.	15292630	E.S.F.M.E.F.D. Antonio José de Sucre	3
19154	GARCIA LOZA	ALAN ALBERT	C.I.	9929234	U.E. Mercedes Elio De Rivero B	12
19155	GARCIA LUNA	JUCEF BRYAN	C.I.	6086665	U.E. San José Fe y Alegría	18
19156	GARCIA MALDONADO	YURI RAFAEL	C.I.	13086906	U. E. Club de Leones Nro. 2	12
19157	GARCIA MALKY	SEBASTIAN ANDRES	C.I.	3451837	U.E. Amor de Dios	6
19158	GARCIA MAMANI	BARBARA	C.I.	7004221	U.E. 23 de Marzo B	18
19159	GARCIA MAMANI	JEFERSON DANIEL	C.I.	15395177	U.E. 6 de Junio	2
19160	GARCIA MARTINEZ	VICTOR	C.I.	6826957	Esc. Seccional Anco Aque	1
19161	GARCIA MATIAS	JUAN SEBASTIAN	C.I.	13763289	Col. Nal. Sica Sica	3
19162	GARCIA MAYTA	MARCO ANTONIO	C.I.	7013663	U.E. Juan Capriles	6
19163	GARCIA MEJILLONES	PAMELA ALEJANDRA	C.I.	10471666	U.E. 27 de Mayo A	15
19164	GARCIA MELEAN	GUILLERMO JOSE	C.I.	2015170	E.S.F.M.E.F.D. Antonio José de Sucre	3
19165	GARCIA MEZA CORONEL	JOAQUIN IGNACIO	C.I.	13966866	U.E. My. Waldo Ballivián	9
19166	GARCIA MEZA DE UGARTE	PAMELA LILIANA	C.I.	6905472	U.E. Loretto	5
19167	GARCIA MOJICA	ADELA	C.I.	5965975	Escuela Puente Villa	2
19168	GARCIA MOLLINEDO	NOEL ELISEO	C.I.	4873805	U.E. Amerinst	11
19169	GARCIA MONTECINO	RAUL	C.I.	9149315	U.E. Oscar Unzaga De La Vega	4
19170	GARCIA MORALES	SHIRLEY	C.I.	3544657	U. E. República de China	6
19171	GARCIA MURILLO	DELIA GIMENA	C.I.	7001381	U.E. 18 de Diciembre B	8
19172	GARCIA NAO	ANAVELA	C.I.	9191345	Colegio Santiago De Huata	3
19173	GARCIA NAVA	PABLO GABRIEL	C.I.	4903203	U.E. Loretto	5
19174	GARCIA NINACHOQUE	MIGUEL ADEMAR	C.I.	7034213	U.E. Brasilia	8
19175	GARCIA OROSCO	JOSE LUIS	C.I.	7191475	U.E. San Pedro	6
19176	GARCIA ORUÑO	EDGAR	C.I.	6837404	U.E. Ventilla I	2
19177	GARCIA PACSI	FIDEL	C.I.	7003074	U.E. 18 de Diciembre B	8
19178	GARCIA PALZA	DANIELA FERNANDA	C.I.	6145841	U.E. Franco Boliviano	15
19179	GARCIA PAMURI	MARCELA	C.I.	6832884	U.E. República de Cuba	5
19180	GARCIA PANTOJA	JUANA	C.I.	5978375	U.E. Chasquipampa A	15
19181	GARCIA PARRA	VALERIA MADELEN	C.I.	9875216	U.E. Amerinst	11
19182	GARCIA PAYE	DEIMAR	C.I.	15253510	Esc. Pedro Domingo Murillo	2
19183	GARCIA PEÑA	CARLO FERNANDO	C.I.	6088497	U. E. Eloy Ã©lvarez Plata	3
19184	GARCIA PEÑAFIEL	SILVIA ANGELICA	C.I.	9912036	U. E. Fabril 18 de Mayo	5
19185	GARCIA PERALTA	JULIO CESAR	C.I.	10064201	U.E. Rotary Chuquiago Marca	16
19186	GARCIA PEREZ	JESSICA	C.I.	8483371	U.E. Francisco de Miranda B	9
19187	GARCIA QUIÑONES	REYNALDO	C.I.	8347587	Escuela Tahuapalca	1
19188	GARCIA QUIQUISANA	FRANCISCO	C.I.	6146323	U.E. TocaÃ±a	1
19189	GARCIA QUISPE	AIDA ERIKA	C.I.	10934726	Col. Jhon F. Keneddy	12
19190	GARCIA QUISPE	GABINO	C.I.	6991329	U.E. San Ignacio	7
19191	GARCIA RAMON	ANDRES FERNANDO	C.I.	7136685	U. E. Los Pinos	10
19192	GARCIA RAMOS	DAVID HUMBERTO	C.I.	6182982	U.E. Rotary Chuquiago Marca	16
19193	GARCIA RAMOS	MAURICIO ALVARO	C.I.	4785501	U.E. Nazario Pardo Valle	4
19194	GARCIA RAPO	HANS MARTIN	C.I.	4215661	U.E. Adolfo Costa Du Rels	13
19195	GARCIA REYES	KEVIN DARWIN	C.I.	6996834	U. E. Cajuata	4
19196	GARCIA ROCHA	JULIETA	C.I.	3439727	U.E. Libertad Nro 1	8
19197	GARCIA SAGARNAGA	MARIA ELENA	C.I.	4917193	U.E. Juan Pablo II	5
19198	GARCIA SAIRE	BERNARDINA	C.I.	6755584	U.E. 23 de Marzo B	18
19199	GARCIA SALCEDO	RAUL MAURICIO	C.I.	9123433	U.E. Genoveva Ríos	9
19200	GARCIA SALINAS	ANDREA ELIZABETH	C.I.	4834402	U.E. Hugo Dávila A	10
19201	GARCIA SALINAS	LUIS FERNANDO	C.I.	4895371	U.E. Santiago I	8
19202	GARCIA SOLARES	RAFAEL	C.I.	9926442	U.E. Oscar Unzaga De La Vega	4
19203	GARCIA SORIA	GILKA INGRID	C.I.	4880007	U.E. Pablo Iturri Jurado B	12
19204	GARCIA SOTO	ANGELA GUADALUPE	C.I.	9101142	U.E. Sergio Mauricio Villegas A	9
19205	GARCIA SUXO	ANDY CARLOS	C.I.	6728740	U.E. Irene Nava de Castillo B	15
19206	GARCIA TARQUINO	JESUS FREDDY	C.I.	4936593-1V	U.E. Amerinst	11
19207	GARCIA THOLA	ALFREDO	C.I.	7094249	Colegio Comanche	2
19208	GARCIA TORREZ	CHRISTIAN MAURICIO	C.I.	7024023	U.E. Naciones Unidas	1
19209	GARCIA TUPA	DAVID	C.I.	4993584	U.E. 27 de Mayo A	15
19210	GARCIA URRUTIA	MARIANA YESSICA	C.I.	9106218	U.E. Luis Espinal Camps Nro 1	10
19211	GARCIA VALENZUELA	JORGE FRANCO	C.I.	4804824	U.E. Franco Boliviano	15
19212	GARCIA VARGAS	DAVID RIFET	C.I.	4771139	U.E. Don Bosco de Pampahasi A	9
19213	GARCIA VARGAS	LIMBERTH	C.I.	7014488	U.E. Tarapaca	9
19214	GARCIA VARGAS	LUIS ALFREDO	C.I.	9230390	U.E. Tarapaca Junthuma B	16
19215	GARCIA VIDAL	LUIS BENTURA	C.I.	4756174	U.E. Héroes del Pacífico	8
19216	GARCIA VILLCA	NESTOR CARLOS	C.I.	4058379	U.E. Achumani	19
19217	GARCIA VILLEGAS	GONZALO MAURICIO	C.I.	4878070	Facultad de Tecnologia (U.M.S.A)	2
19218	GARCIA VIÑA	CIELO NATALIA	C.I.	13022149	U.E. Héroes del Pacífico	8
19219	GARCIA YARICHIMI	DAVID ORLANDO	C.I.	9105178	U.E. Pucasucho	1
19220	GARCIA YAURIPARA	ALAN WILLIAM	C.I.	6871751	U.E. Simón Rodriguez CarreÃ±o	8
19221	GARCIA ZACARI	SOFIA PAMELA	C.I.	6037896	U.E. Sergio Mauricio Villegas A	9
19222	GARCIA ZAMBRANA	HANNA ABRIL	C.I.	12711649	U.E. Enrique Lindemann	1
19223	GARCILAZO GARCIA	MARIANA BELEN	C.I.	14413632	U. E. Fuerzas Armadas De La Nación	6
19224	GARECA	FATIMA NOEMI	C.I.	10678917	U.E. Bolivia	8
19225	GARECA GUTIERREZ	ANDREA	C.I.	8369074	U.E. Loretto	5
19226	GARECA IBAÑEZ	ROXANA LICED	C.I.	8581131	U.E. Franz Tamayo	7
19227	GARECA MARTINEZ	MARYLIN	C.I.	7486916	U.E. Emeterio Villamil de Rada	2
19228	GARECA QUISPE	JHAMILA POLET	C.I.	8439228	U.E. San Martín de Porres	16
19229	GARECA VILLARPANDO	SONIA	C.I.	3503321	U.E. San José Fe y Alegría	18
19230	GARFIAS AGUILERA	LUZ MABEL	C.I.	7122373	U.E. Puerto de Guaqui	12
19231	GARFIAS APAZA	ALBERTO	C.I.	7089210	U.E. 18 de Diciembre B	8
19232	GARFIAS IBAÑEZ	HENRY YHAMIL	C.I.	9084708	U.E. Tupac Amaru	5
19233	GARFIAS MAMANI	ROSARIO	C.I.	10945756	Esc. Evaristo Valle	13
19234	GARFIAS OLMOS	CRISTIAN	C.I.	13403893	Esc. San Luis	8
19235	GARIAZU AGUILAR	ANA BELEN	C.I.	8381571	U.E. San Antonio Fe y Alegría	7
19236	GARIAZU CHIPANA	BOLIVIA FERNANDA	C.I.	14705881	U.E. Gran BretaÃ±a A	4
19237	GARNICA COPANA	HILDA GRISELDA	C.I.	6725828	U. E. Cnl. Max Toledo	11
19238	GARNICA DURAN	MAURO	C.I.	12425124	U.E. República Dominicana	10
19239	GARNICA HILARIO	VICTOR	C.I.	5087650	U. E. Gil Tapia Rada	9
19240	GARNICA LAIME	OSCAR FABIAN	C.I.	6947558	Facultad de Tecnologia (U.M.S.A)	2
19241	GARNICA QUISPE	MAYRA XIMENA	C.I.	6785667	U.E. Achumani	19
19242	GARNICA RODRIGUEZ	VALENTINA MICHELLE	C.I.	9995883	U.E. Cristiano Vida Nueva	6
19243	GARNICA SANTALLA	CRISTIAN	C.I.	12769063	U.E. Vicente Tejada	9
19244	GARNICA ZAMBRANA	ROMMEL CARLOS	C.I.	4327956	Sub Alcaldía San Antonio	3
19245	GARRADO CERON	CRISTOBAL	C.I.	6173346	Col. Nal. Mixto Teoponte	2
19246	GARRETT LARRABURE	FELIPE GERARDO	C.I.	6961597	U.E. Achumani	19
19247	GARRIDO	VIANCA ASUNTA	C.I.	6142430	U.E. Bethesda	7
19248	GARRIDO RIVAS	ABEL LUIS	C.I.	6082069	U.E. Gualberto Villarroel	6
19249	GARRO QUISBERT	WILLIAM PABLO	C.I.	6839663	U. E. Germán Busch A	4
19250	GARRON MONJE	ALEJANDRA KARINA	C.I.	2520813	U.E. Achumani	19
19251	GARVIZU LARA	RODRIGO EMILIO	C.I.	6945939	U. E. Pantaleon Dalence	3
19252	GARZOFINO LLUSCO	ELIZABETH	C.I.	4795811	U.E. Gral. Jose Manuel Pando	3
19253	GARZOFINO TICONA	ELIZABETH DORA	C.I.	6831337	U. E. Fernando Nogales Castro Fe y Alegría	10
19254	GARZON ERGUETA	ROSMERY	C.I.	13152716	U. E. 6 de Junio de Cosmos 79	12
19255	GARZON RAMOS	ANA PATRICIA	C.I.	7249907	U.E. Ignacio Calderón Fe y Alegría I	9
19256	GASPAR OROSCO	JANNETH	C.I.	6868042	U.E. Topater	12
19257	GASPAR YAÑEZ	KARLA MABEL	C.I.	2604315	Esc. Unid Edu. Palos Blancos	9
19258	GASTELU HERRERA	ROSSE VANIA	C.I.	3434864	U. E. Los Pinos	10
19259	GASTELU SOTOMAYOR	VLADIMIR	C.I.	4784063	U. E. República de China	6
19260	GAUNA QUISPE	JHONATAN PABLO	C.I.	13278559	U.E. Mcal. Antonio Jose de Sucre	12
19261	GAUNA QUISPE	MAGALY	C.I.	8283769	Escuelas Populares Don Bosco	1
19262	GAVINCHA ARUQUIPA	VERONICA	C.I.	7009445	U. E. Raúl Salmón de la Barra	6
19263	GAVINCHA FLORES	DAVID	C.I.	6800052	Colegio Chiarpata	2
19264	GAVINCHA MAMANI	WILSON	C.I.	8383232	U. E. San Roque	20
19265	GAVINCHA MONTES DE OCA	JACQUELINE JENNIFER	C.I.	6898983	U.E. Vicente Tejada	9
19266	GAVINCHA PAUCARA	GUSTAVO	C.I.	12732161	U.E. Libertad en las Américas	15
19267	GAVINCHA TICONA	JUSTINA	C.I.	6771697	Colegio Chiarpata	2
19268	GAVIÑO MAMANI	DAVID ROBERTO	C.I.	3471942	U.E. 24 de Junio A	12
19269	GAVIÑO MORALES	JAIME FIDEL	C.I.	6063199	U.E. Puerto Mejillones Ciudad Satelite	15
19270	GAYOSO PEREZ	ABAD MAGDALENA	C.I.	11072739	Esc. Rene Barrientos Ortuno	11
19271	GEISER FLORES	MICAELA XIMENA	C.I.	10006661	U.E. Puerto Mejillones Ciudad Satelite	15
19272	GEMIO	OSCAR ROLANDO	C.I.	6803396	U.E. Cristo Rey San Luis Fe y Alegría	11
19273	GEMIO ACHOCAN	LISSETTE IVONNE	C.I.	6753966	U.E. Manuel Bernal Mariaca	5
19274	GEMIO CABRERA	GONZALO ANDRES	C.I.	13694625	U.E. Ernesto Che Guevara	13
19275	GEMIO CHUQUIMIA	ALISON GUIOMARA	C.I.	13280395	Sindicato Mixto de Transporte Litoral	5
19276	GEMIO CORDERO	MELANY ADRIANA	C.I.	9189677	U. E. Cuerpo de Cristo Fe y Alegría	7
19277	GEMIO CRUZ	ARMANDO	C.I.	6890195	U.E. Las Nieves	3
19278	GEMIO DELGADO	CARLOS FERNANDO	C.I.	4329306	U. E. Franz Tamayo Nro. 3	11
19279	GEMIO FERNANDEZ	DEYSI MAGALY	C.I.	6190170	U. E. Madre Maria Federica	7
19280	GEMIO PALACIOS	EDUARDO DANTE	C.I.	12608073	U.E. Cristal A	9
19281	GEMIO PARI	BERNARDINA	C.I.	6173244	U.E. Juan Lechin Oquendo	2
19282	GEMIO RUNDO	OLIVIA JONES	C.I.	4791395	U. E. Germán Busch A	4
19283	GEMIO ZABALA	EDGAR	C.I.	6832862	U.E. TocaÃ±a	1
19284	GEMIO ZAPANA	IVAN YHERY	C.I.	6784773	U.E. Irene Nava de Castillo B	15
19285	GERCHI ORTIZ	DANNY	C.I.	4892647	U.E. Holanda	22
19286	GERCHI ORTIZ	JACQUELINE SUSAN	C.I.	7717246	U.E. Holanda	22
19287	GERONIMO AGUILAR	JUANA	C.I.	4872808	Col. Rvdo. Victor Aruazo Plaza Principal	2
19288	GERONIMO ALIAGA	ELVIN ALBERTO	C.I.	11540580	U.E. Noruega	12
19289	GERONIMO ARGOLLO	JUANA FRANCISCA	C.I.	6824432	Colegio Simon Bolivar	1
19290	GERONIMO AZULY	REYNA ZAYURI	C.I.	9940928	U.E. Brasilia	8
19291	GERONIMO BUSTAMANTE	GIOVANA	C.I.	9146011	Esc. Unidad Educativa Pacaures	1
19292	GERONIMO CALLISAYA	PATRICIA	C.I.	9087393	Col. Nacional Mixto Copacabana	7
19293	GERONIMO COCHI	PAULINA	C.I.	5973505	Esc. Roberto Pabon	12
19294	GERONIMO COLQUE	ELIZABETH	C.I.	12837778	Escuela Pipini	1
19295	GERONIMO FLORES	EFRAIN	C.I.	3801326	U. E. Ecológico 25 de Julio A	9
19296	GERONIMO HUAYTA	CALIXTO	C.I.	5765899	Escuela Central Uyuni	1
19297	GERONIMO MEJIA	VLADIMIR	C.I.	7408384	U.E. Mariscal De Zepita	4
19298	GERONIMO NORIEGA	GLADIZ	C.I.	7092866	Unidad Educativa Pedro Domingo Murillo	2
19299	GERONIMO PLANTARROSA	JOSE LUIS	C.I.	4817360	U.E. Jerusalem	6
19300	GERONIMO RODRIGUEZ	JOSE LUIS	C.I.	4246160	U. E. República de Francia B	3
19301	GERONIMO SIQUITA	VLADIMIR SALMOS	C.I.	13604931	Unidad Educativa Simon Bolivar	6
19302	GHARWAL PORTUGAL	IAN NICOLE	C.I.	6905823	U.E. Americano Obrajes	9
19303	GHIRA MENDIZABAL	MIRKO ABDI	C.I.	10902991	U. E. Antonio Diaz Villamil	5
19304	GIL GARCIA	YASSER ARISTIDES	C.I.	13394061	U.E. Francisco de Miranda B	9
19305	GIL GUTIERREZ	ISABEL	C.I.	4916197	U.E. Emeterio Villamil de Rada	2
19306	GIL HUANCA	EDGAR LUIS	C.I.	7067541	U.E. Nazareno Basil Miller	6
19307	GIL JOVE	JESUS IMANOL	C.I.	13755527	U.E. Libertad Nro 1	8
19308	GIL ROJAS	JHONSSON	C.I.	4932119	U. E. Gil Tapia Rada	9
19309	GIL VARGAS	FERNANDO LADISLAO	C.I.	6154102	U.E. Amig Chaco	3
19310	GILI JIMENEZ	BORIS ROLANDO	C.I.	6103532	U. E. Club de Leones Nro. 2	12
19311	GIMENEZ CARBAJAL	ALFREDO JHEISON	C.I.	13129429	U.E. Fátima	6
19312	GIMENEZ CARRASCO	LUISA	C.I.	12517493	Esc. Rene Barrientos Ortuno	11
19313	GIRA APAZA	OLIVIA	C.I.	9063318	U.E. Santa Ana de Mosetenes	2
19314	GIRA GIRA	WILSON ANTONIO	C.I.	4845452	U.E. Victor Centellas	1
19315	GIRA PEREZ	KEVIN GOYO	C.I.	9088115	U.E. NiÃ±o Jesús Ciudad Del NiÃ±o	6
19316	GIRALDO NISTTAHUSZ	ALVARO GABRIEL	C.I.	6120071	U.E. Franco Boliviano	15
19317	GIRONDA ALVARADO	JUANA LUCIA	C.I.	4898333	Esc. Evaristo Valle	13
19318	GIRONDA AMARU	CARLOS ORLANDO	C.I.	9952217	U.E. Luis Espinal Camps Fe y Alegría	5
19319	GIRONDA BLANCO	CYNDEL	C.I.	12734267	U. E. Gil Tapia Rada	9
19320	GIRONDA BLANCO	YLEIN	C.I.	12734268	U. E. Gil Tapia Rada	9
19321	GIRONDA CANAVIRI	RONALD	C.I.	7024830	U.E. Mcal. Andrés de Santa Cruz	13
19322	GIRONDA CHOQUE	HENRY GROVER	C.I.	6043303	Colegio Ballivian	15
19323	GIRONDA GUTIERREZ	PAULA MARCELA	C.I.	3478724	U.E. Pedro Poveda A	6
19324	GIRONDA LAGRAVA	DIEGO SEBASTIAN	C.I.	8467047	U.E. Rose Marie Galindo de Barrientos	18
19325	GIRONDA MALDONADO	LISSET VANESA	C.I.	6107243	Instituto Tecnológico Ayacucho	16
19326	GIRONDA MONTAÑO	GERALDINE MARIEL	C.I.	12393654	U.E. 6 de Junio	10
19327	GIRONDA QUISPE	ERICKA	C.I.	13790087	Esc. Nucleo Ticamblaya	1
19328	GIRONDA ROJAS	CAMILA PAZ	C.I.	12608284	U.E. Copacabana C	11
19329	GIRONDA SACA	MARIA	C.I.	11546710	U. E. El Progreso A	19
19330	GIRONDA SALAS	LUIS FERNANDO	C.I.	8401352	U.E. Copacabana C	11
19331	GIRONDA SILVESTRE	OLGA	C.I.	8321005	Nucleo Ecolar Murumamani	2
19332	GIRONDA TERRAZAS	CRISTHIAN	C.I.	8347904	U.E. 25 de Julio Senkata A	17
19333	GIRONDA TICONA	LIMBERTH JAMIR	C.I.	9123932	U.E. Cristiano Vida Nueva	6
19334	GIRONDA TICONA	LUZ DAYANA	C.I.	9065148	U. E. Abraham Reyes Fe y Alegría	5
19335	GIRONDA TINTAYA	IRIS MAYTE	C.I.	14673058	U.E. Tupac Katari	7
19336	GIRONDA URIA	OSCAR	C.I.	8320046	Complejo Deportivo Camiri	4
19337	GIRONDA VENEGAS	JUAN CARLOS	C.I.	4367683	U.E. Carlos Palenque Aviles Dolores F	6
19338	GIRONDA VILA	ERNESTO	C.I.	10940604	Nucleo Educativo Tahari	1
19339	GIRONDA YUJRA	MAX FREDDY	C.I.	9074686	Esc. Nucleo Ticamblaya	1
19340	GISBERT CARVALLO	PATRICIA BLANCA	C.I.	3479494	U.E. Juan Pablo II	5
19341	GISBERT GUARACHI	LEEN LEE ROMY	C.I.	6095219	U.E. Copacabana C	11
19342	GISBERT MORALES	FERNANDO JOSE	C.I.	13761207	Dirección Departamental de Educación La Paz	3
19343	GISBERTH APAZA	RICHARD	C.I.	8318411	U.E. Rafael Mendoza Castellón B	10
19344	GODA ASEBEY	MARIEL JANINE	C.I.	4870558	U.E. San José I	8
19345	GODOY CHAMBI	SAMUEL ALEJANDRO	C.I.	10091249	Escuela Anquimoa	1
19346	GODOY DELGADILLO	RICHARD	C.I.	7912705	Nucleo Red Uno	1
19347	GODOY GARCIA	NEPTALI JOSE	C.I.	9982430	U.E. Cristiano Vida Nueva	6
19348	GOMES APAZA	FELIZA	C.I.	4742853	U. E. Carlos Salinas Aramayo	3
19349	GOMEZ	DENY CRISTINA	C.I.	9106642	U.E. Fátima	6
19350	GOMEZ	VLADIMIR	C.I.	10038840	U. E. Juan Carlos Flores Bedregal	15
19351	GOMEZ ACARAPI	JUNIOR JOSUE	C.I.	6972565	U.E. Enrique Lindemann	1
19352	GOMEZ AGUILAR	CLARK JHEYSON	C.I.	6999678	Instituto Tecnológico Ayacucho	16
19353	GOMEZ AGUILAR	ROMEL FABRICIO	C.I.	13119903	U.E. Bethesda	7
19354	GOMEZ ALMOGUERA	DAVID	C.I.	9103044	U.E. Pablo Iturri Jurado B	12
19355	GOMEZ APAZA	RUBEN EUFRAEN	C.I.	6030795	Esc. Centro Tilata	19
19356	GOMEZ ARGANDOÑA	ALVIN FERNANDO	C.I.	6787602	Complejo Deportivo Camiri	4
19357	GOMEZ ARIAS	ERIKA	C.I.	10095090	Colegio Martin Cardenas	3
19358	GO

No.	Apellidos	Nombres	Tipo Doc.	Doc. Identidad	Recinto	Mesa
19388	GOMEZ COLQUEHUANCA	ELIANA	C.I.	3412708	Colegio Franz Tamayo	1
19389	GOMEZ CONDORI	ANDRES	C.I.	4948714	Sindicato	1
19390	GOMEZ CONDORI	FABIAN ENRIQUE	C.I.	9090249	U.E. Boliviano del Sur	4
19391	GOMEZ CONDORI	LEONEL	C.I.	9896443	U.E. Juvenal Mariaca B	13
19392	GOMEZ CONDORI	LIZETH	C.I.	9212046	U.E. Juvenal Mariaca B	13
19393	GOMEZ CONDORI	VICENTA	C.I.	4265022	U.E. Amig Chaco	3
19394	GOMEZ CORI	CRISTIAN SANTOS	C.I.	14244780	U.E. 6 de Junio	10
19395	GOMEZ CRISPIN	MIGUEL ANGEL	C.I.	11066753	Esc. Achiri	2
19396	GOMEZ CRUZ	YONGZHAN MAICON	C.I.	7342377	U.E. Cristal A	9
19397	GOMEZ DE LA RIVA	ZORCALET SANDY	C.I.	8422694	U.E. Vicente Donoso Torres A	8
19398	GOMEZ DELGADO	JOANN	C.I.	10093225	U. E. San Vicente de Paul Fe y Alegría	14
19399	GOMEZ ESCARZO	ELIZABETH	C.I.	8264863	U.E. Delia Gambarte de Quezada A	4
19400	GOMEZ ESPINOZA	SILVIA	C.I.	4870306	U.E. Topater	7
19401	GOMEZ FERNANDEZ	EDILSON DEYMAR	C.I.	9217788	U.E. Mcal. José Ballivián D	10
19402	GOMEZ FERNANDEZ	IRACEMA	C.I.	5948080	Esc. San Luis	8
19403	GOMEZ FERNANDEZ	MARTHA	C.I.	6188149	Escuela Simon Bolivar	1
19404	GOMEZ FIGUEREDO	BRIGIDA	C.I.	6786248	Colegio Mariscal Santa Cruz	8
19405	GOMEZ FLORES	ELMER LEONIDEZ	C.I.	9206397	Escuela Simon Bolivar	1
19406	GOMEZ FLORES	ERY	C.I.	7284225	U. E. Cnl. Max Toledo	11
19407	GOMEZ FLORES	OLGA	C.I.	9219693	U.E. Ernesto Che Guevara	13
19408	GOMEZ FLORES	YRAIDA CEYLANI	C.I.	11093488	U. E. 6 de Junio de Cosmos 79	12
19409	GOMEZ GARAY	CARLA CECILIA	C.I.	4807712	U.E. Agustín Aspiazu	7
19410	GOMEZ GARCIA	SOLANGE STEFANI	C.I.	9088557	U.E. República Dominicana	10
19411	GOMEZ GARCIA BUITRAGO	VARINIA NICOLE	C.I.	9176713	U.E. Americano Obrajes	9
19412	GOMEZ GARNICA	IVAN RODRIGO	C.I.	6193679	U. E. Pantaleon Dalence	4
19413	GOMEZ GARNICA	REYNALDO JAVIER	C.I.	6156260	U.E. Miguel Mercado Encinas	9
19414	GOMEZ GISBERT	MICAELA DAMARIZ	C.I.	7077959	U.E. Unión Bolivariana	2
19415	GOMEZ GOMEZ	ESTER AUDALIA	C.I.	12702526	Unidad Educativa Simon Bolivar	6
19416	GOMEZ GOMEZ	JUANA	C.I.	10061311	U.E. Emma Vásquez de Arce	1
19417	GOMEZ GONZALES	VIVIANA	C.I.	9167317	Col. Ayo Ayo	4
19418	GOMEZ GUAYGUASI	PANFILIA	C.I.	4892319	Escuela Colchani	1
19419	GOMEZ HUALLPA	SANDRA	C.I.	17617447	U.E. Bautista Saavedra	1
19420	GOMEZ HUANACO	JHARINA JEANETH	C.I.	7058806	U.E. Néstor Paz Zamora	14
19421	GOMEZ HUAQUI	ELIA	C.I.	4990140	U.E. Mollipongo	1
19422	GOMEZ HUMEREZ	MARCELO	C.I.	6858359	Colegio Comanche	2
19423	GOMEZ LARICO	ANA MARIA	C.I.	9874179	Unidad Educativa Simon Bolivar	6
19424	GOMEZ LARICO	MARINA	C.I.	9955912	U. E. Bautista Saavedra	25
19425	GOMEZ LAURA	LIMBER	C.I.	13626124	U.E. Calama	14
19426	GOMEZ LAURA	VERONICA	C.I.	7065590	U.E. San Luis	11
19427	GOMEZ LOPEZ	DORA	C.I.	4768571	Centro de Capacitacion Inti Paxsi	4
19428	GOMEZ LOPEZ	LUIS FELIPE	C.I.	9068978	Escuela Santa Rosa de Quilo Quilo	2
19429	GOMEZ MAMANI	ALVARO ESTEBAN	C.I.	4781186	U. E. Sergio Suarez Figueroa	14
19430	GOMEZ MAMANI	CARMEN	C.I.	6158793	U.E. Huayna Potosí	14
19431	GOMEZ MAMANI	HECTOR	C.I.	13494837	U.E. EspaÃ±a	14
19432	GOMEZ MAMANI	NOLBERTO	C.I.	8444933	U.E. Tupac Katari	7
19433	GOMEZ MAMANI	ROMAN	C.I.	6775767	U. E. Madre Maria Federica	7
19434	GOMEZ MARCA	ANA LIZETH	C.I.	13926387	U.E. Gran Poder B	7
19435	GOMEZ MARCA	MARIA CRISTINA	C.I.	5757685	Ladislao Cabrera	6
19436	GOMEZ MASSI	PATRICIA	C.I.	4964201	Unidad Educativa Pedro Domingo Murillo	2
19437	GOMEZ MEJIA	KEIKO DAYANA	C.I.	8297950	U.E. Union Europea A	18
19438	GOMEZ MERCADO	CARLOS EDUARDO	C.I.	9181501	U.E. Martin Cardenas Hermosa C	21
19439	GOMEZ MICHAGA	ROSARIO	C.I.	10078481	U.E. Puerto del Rosario	14
19440	GOMEZ MITA	LEYDI DAYANA	C.I.	9153989	Unidad Educativa Bolivar	2
19441	GOMEZ MOLINA	NOELIA AMPARO	C.I.	4902782	U.E. Rose Marie Galindo de Barrientos	19
19442	GOMEZ MOLINA	SANDY EMILSE	C.I.	6940115	U.E. Cristo Rey San Luis Fe y Alegría	11
19443	GOMEZ MOLLO	EDWIN	C.I.	8296065	U.E. Huancane	1
19444	GOMEZ MOYA	MODESTO	C.I.	2560080	U. E. Correo	1
19445	GOMEZ MUJICA	MARIA DEL CARMEN	C.I.	3370242	U.E. 12 de Octubre	8
19446	GOMEZ NINA	ABIGAIL	C.I.	8361315	U.E. Juan Capriles	6
19447	GOMEZ PACO	JOSE MANUEL	C.I.	11105758	U.E. República de Panamá	7
19448	GOMEZ PALACIOS	MELODY ANANY	C.I.	4337997	U. E. Litoral A	6
19449	GOMEZ PAREDES	NICOLE SONIA	C.I.	9102104	U.E. Hugo Dávila A	10
19450	GOMEZ PAREDES	PABLO KEVIN	C.I.	9091005	U.E. Elizardo Perez	10
19451	GOMEZ PATTY	LIA MILENKA	C.I.	6785118	U.E. Jach'a Uru	6
19452	GOMEZ PATZI	ROSA EMERITA	C.I.	6060826	U.E. Tte. Cnel. Max Toledo	3
19453	GOMEZ PEREZ	KENNY ABEL	C.I.	13120698	U.E. Boliviano del Sur	4
19454	GOMEZ POMA	ARACELY	C.I.	8001793	U.E. Carura B	2
19455	GOMEZ POMA	PAULA JUDITH	C.I.	6904689	U. E. Litoral A	6
19456	GOMEZ QUENTA	EVO	C.I.	12574252	Esc. Achiri	2
19457	GOMEZ QUINTEROS	LAURA GABRIELA	C.I.	7025779	U.E. Alfredo Vargas B	10
19458	GOMEZ QUISPE	ALBERTINA	C.I.	9986179	Esc. Franz Tamayo	1
19459	GOMEZ QUISPE	JHIMMY ANGEL	C.I.	9101289	U.E. Mcal. José Ballivián A	4
19460	GOMEZ QUISPE	JUAN	C.I.	5968482	Esc. Franz Tamayo	1
19461	GOMEZ QUISPE	JUAN CARLOS	C.I.	4818393	U.E. Boliviano del Sur	4
19462	GOMEZ QUISPE	LIMBER	C.I.	10075907	U.E. Mollipongo	1
19463	GOMEZ QUISPE	MARIA	C.I.	9207088	U.E. Santa Rosa De Lima B	9
19464	GOMEZ QUISPE	MARIA ESTHER	C.I.	12636745	U.E. Tarapaca Junthuma B	16
19465	GOMEZ QUISPE	NOEMI ROXANA	C.I.	7090673	U.E. Puerto del Rosario	14
19466	GOMEZ QUISPE	POLETT	C.I.	8441254	U. E. Brasil	11
19467	GOMEZ QUISPE	SAJIDA	C.I.	9254114	Esc. Centro Tilata	19
19468	GOMEZ QUISPE	VERONICA	C.I.	11107490	U.E. Boliviano del Sur	4
19469	GOMEZ QUISPE	YHALDIR KEVIN	C.I.	9888460	U.E. Brig. My. Remberto Tapia	8
19470	GOMEZ RAMIREZ	CANDELARIA	C.I.	4832552	Unidad Educativa Escola	1
19471	GOMEZ RIVERA	DAMASO	C.I.	3415303	Plaza 25 de Julio	2
19472	GOMEZ RIVERA	MONICA	C.I.	4916501	U.E. Joaquin Herrman de Villa ApaÃ±a	4
19473	GOMEZ RODRIGUEZ	ARMENGOL	C.I.	4886068	U.E. Tte. Cnel. Max Toledo	3
19474	GOMEZ RODRIGUEZ	MILTON	C.I.	3454095	Esc. Central Chumisa	1
19475	GOMEZ ROJAS	ANA SOFIA	C.I.	4823722	U. E. Club de Leones Nro. 2	12
19476	GOMEZ ROJAS	DEYMAR ELOY	C.I.	13873715	U.E. 6 de Junio	10
19477	GOMEZ ROJAS	EDUARDO ERICK MIGUEL	C.I.	11104404	U.E. República de Panamá	7
19478	GOMEZ ROJAS	MARTHA CATALINA	C.I.	10034040	U.E. Illimani	17
19479	GOMEZ ROSSI	FABIO ANDRES	C.I.	6156953	U.E. Rvdo. Padre Walter Strub A	10
19480	GOMEZ SALINAS	JONATHAN DAVID	C.I.	14824131	U.E. Noruega	12
19481	GOMEZ SELIS	MARCIA ALEJANDRA	C.I.	6136609	U.E. La Merced B	13
19482	GOMEZ SORIA	NEYSA	C.I.	13354790	Unidad Educativa Kanamarca	1
19483	GOMEZ TAPIA	NATALIA CAMILA	C.I.	6094812	U.E. Achumani	19
19484	GOMEZ TARQUI	ADOLFO ADRIAN	C.I.	6001721	U.E. Brasilia	8
19485	GOMEZ TARQUI	LIDIA	C.I.	6170467	U.E. San Martín de Porres	16
19486	GOMEZ TARQUI	YESSICA	C.I.	8335459	U.E. Noruega	12
19487	GOMEZ TICONA	CHARLES	C.I.	5061842	U.E. Franco Boliviano	15
19488	GOMEZ TICONA	NORAH	C.I.	4285280	U.E. Jaime Zenobio Escalante	7
19489	GOMEZ TORREJON	ARNULFO HAROLD	C.I.	5121582	U.E. República Dominicana	10
19490	GOMEZ TUCO	EDWIN	C.I.	6785255	U. E. Luis Espinal de Collpani	13
19491	GOMEZ TUCUPA	ALVARO NOEL	C.I.	10088734	Esc. Simon Bolivar	2
19492	GOMEZ TUMIRI	MONICA	C.I.	9928726	U.E. Illimani	17
19493	GOMEZ TUNQUI	SONIA	C.I.	6137656	U.E. Saint Peter's	3
19494	GOMEZ VALDEZ	ALEJANDRA	C.I.	12991622	U. E. Juan Pablo II B	5
19495	GOMEZ VARGAS	ANA TERESA	C.I.	6869636	U.E. República de Panamá	7
19496	GOMEZ VARGAS	MARCIO SANTOS	C.I.	8359905	U. E. Ave María Fundación Manos Abiertas Virgen de la Natividad	15
19497	GOMEZ VARGAS	VICTOR GABRIEL	C.I.	6143589	U.E. Tejada Triangular	6
19498	GOMEZ VELA	MARGARITA	C.I.	6770588	U.E. Luis Espinal Camps Nro 1	10
19499	GOMEZ VESTERINEN	ANTTONI JONATAN	C.I.	10909547	U.E. Maria Auxiliadora I	5
19500	GOMEZ VILLARROEL	BELEN SDENKA	C.I.	7065884	U.E. Adrián Castillo Nava A	1
19501	GONGORA CHOQUE	DIEGO RODRIGO	C.I.	9956408	U.E. 25 de Julio Senkata A	17
19502	GONGORA FLORES	DEMETRIO	C.I.	6142747	U.E. Mercedes Elio De Rivero B	12
19503	GONGORA GASCON	WALTER EDUARDO	C.I.	5995992	U.E. San Andrés A	4
19504	GONGORA TIRINA	LISBETH	C.I.	5950873	Escuela Jose Manuel Pando	6
19505	GONZA CALLE	MARIA RUTH	C.I.	9133037	U. E. Madre Maria Federica	7
19506	GONZA CONDORI	JHILKA GELEN	C.I.	13604869	U.E. Suazo	1
19507	GONZA MAMANI	ROSA	C.I.	6020863	U.E. Rafael Mendoza Castellón B	11
19508	GONZA TURPO	BEATRIZ	C.I.	4821524	U. E. Franz Tamayo Nro. 3	11
19509	GONZA TURPO	TEOFILA HILARIA	C.I.	4821527	U.E. Juvenal Mariaca B	13
19510	GONZALES	ABRAHAM	C.I.	6156062	U. E. Nicolás Fernandez Naranjo	14
19511	GONZALES	JOSETH KATERIN	C.I.	2536817	U.E. República de Panamá	7
19512	GONZALES	JOSUE VIDAL	C.I.	10915471	U.E. República Arabe de Egipto	3
19513	GONZALES	PAULA MONICA	C.I.	5471275	U.E. Católico Mercedes B	7
19514	GONZALES AGUILAR	JUAN MARCELO	C.I.	8301842	U.E. José de San Martín	3
19515	GONZALES ALANOCA	MAGDA	C.I.	6044989	U.E. 6 de Junio	10
19516	GONZALES AMBROCIO	EDGAR EDUARDO	C.I.	6849397	U.E. Ignacio Calderón Fe y Alegría I	9
19517	GONZALES ANTEZANA	NOELIA	C.I.	6976213	U.E. Simón Rodriguez CarreÃ±o	9
19518	GONZALES APAZA	LEONARDO	C.I.	4801621	U.E. Santa Rosa De Lima B	9
19519	GONZALES APAZA	MAGDALENA LUCIA	C.I.	7081894	U.E. Católico Mercedes B	7
19520	GONZALES ARIAS	MAURICIO JAVIER	C.I.	8306753	U.E. Agustín Aspiazu	7
19521	GONZALES ARISPE	NOELIA RISSELL	C.I.	8444306	U.E. Jerusalem	6
19522	GONZALES ARNEZ	OMAR	C.I.	4270328	U. E. República Federativa del Brasil	4
19523	GONZALES AVILES	JANINE ZULEMA	C.I.	4823082	U.E. Dora Schmidt A	8
19524	GONZALES BACARREZA	JHENNIFER YESENIA	C.I.	8268831	U.E. Adela Zamudio A	5
19525	GONZALES BATE	JUAN	C.I.	15508694	Esc. German Busch	6
19526	GONZALES BUSTAMANTE	JUAN JOSE IGNACIO	C.I.	13624247	U.E. Americano Obrajes	9
19527	GONZALES CABRERA	NOEMI DANIELA	C.I.	8364489	U. E. Americana	3
19528	GONZALES CALLISAYA	ALISSON	C.I.	14921801	U.E. Tarapaca Junthuma B	16
19529	GONZALES CALLISAYA	ROCIO	C.I.	13373213	U.E. Tarapaca Junthuma B	16
19530	GONZALES CALLIZAYA	DAVID	C.I.	6724017	U.E. EspaÃ±a	14
19531	GONZALES CAMACHO	ELIANA TERESA	C.I.	4775687	U.E. Rvdo. Padre Walter Strub A	10
19532	GONZALES CAPIONA	MARIO BORIZ	C.I.	6175805	U. E. Sararia	2
19533	GONZALES CARBALLO	PEDRO	C.I.	8736197	Esc. Teodomiro Urquiola	5
19534	GONZALES CARRASCO	ORLANDO AQUIOSI	C.I.	6074613	U.E. Puerto Mejillones Ciudad Satelite	15
19535	GONZALES CASAS	ELMA ROXANA	C.I.	3932424	U.E. My. Waldo Ballivián	9
19536	GONZALES CASTILLO	DULBER	C.I.	6929191	Unidad Educativa San Marcos	4
19537	GONZALES CASTRO	JELENNY ADEANELYS	C.I.	9119352	U.E. Irene Nava de Castillo B	15
19538	GONZALES CERROGRANDE	ROXANA	C.I.	3545325	U.E. Tarapaca	9
19539	GONZALES CESPEDES	MARIA LUISA	C.I.	6411400	U.E. Cristo Rey San Luis Fe y Alegría	11
19540	GONZALES CHAMBI	KAROL CESIA	C.I.	12732823	U.E. 1ro de Mayo	14
19541	GONZALES CHAMBI	MARTHA	C.I.	4365159	U.E. Néstor Paz Zamora	14
19542	GONZALES CHAO	SAIR ANDRES	C.I.	9995312	U.E. Tumupasa B	3
19543	GONZALES CHAUCA	JOSUE ANGEL	C.I.	13766068	U. E. Abraham Lincoln	6
19544	GONZALES CHAVEZ	CRISTHIAN BLADIMIR	C.I.	11545990	U. E. San Miguel	4
19545	GONZALES CHAVEZ	DANIELA	C.I.	9192157	U.E. Franco Boliviano	15
19546	GONZALES CHIRINOS	ELENA GUADALUPE	C.I.	9251736	U.E. Andrés Bello	3
19547	GONZALES CHOQUE	ALIX JAVIER	C.I.	4985414	U.E. República de Japón	6
19548	GONZALES CHOQUE	PATRICIA	C.I.	5972625	U.E. Rosa Kroeber Vda. de Carpio	4
19549	GONZALES CHURA	JOEL REYNALDO	C.I.	13298493	U.E. Alfredo Vargas B	10
19550	GONZALES CHURA	JOSE LUIS	C.I.	4259079	U.E. Huayna Potosí	14
19551	GONZALES CHURQUI	WALTER DAVID	C.I.	4750705	U.E. Martin Cardenas Hermosa C	21
19552	GONZALES CONDORI	ANGELICA	C.I.	6972735	U.E. Sagrada Familia	4
19553	GONZALES CONDORI	JUAN JOSUE	C.I.	10916780	U.E. San Antonio Fe y Alegría	7
19554	GONZALES CONDORI	NAYELI JIMENA	C.I.	12703178	U.E. Nueva Tilata	4
19555	GONZALES CONDORI	PAULINO	C.I.	6736401	Unidad Educativa Italaque	1
19556	GONZALES CORI	CECILIA	C.I.	6176411	U.E. Rotary Chuquiago Marca	16
19557	GONZALES COROMI	ALDO	C.I.	6931565	U. E. Santa Rosa	4
19558	GONZALES CRUZ	GARY ABRAHAM	C.I.	12572932	U.E. Mcal. Andrés de Santa Cruz	13
19559	GONZALES CRUZ	MARIBEL	C.I.	13134358	U. E. San Felipe	2
19560	GONZALES CUSSI	EFRAIN	C.I.	8340247	U.E. Bolivia Mar B	8
19561	GONZALES CUSSI	ERIK IVAN	C.I.	9096110	U.E. Irene Nava de Castillo B	15
19562	GONZALES CUSSI	MARIA ISABEL	C.I.	8351125	U.E. Tupac Amaru	5
19563	GONZALES DAVIGLUS	BORIS ERNESTO	C.I.	4315867	U.E. 6 de Junio	11
19564	GONZALES DAZA	MARCOS	C.I.	4378368	U.E. Illimani	17
19565	GONZALES DEHEZA	JUAN CARLOS	C.I.	4248071	Instituto Tecnológico Ayacucho	16
19566	GONZALES DUMAY	DINA EVA	C.I.	6837419	U.E. Pablo Iturri Jurado B	12
19567	GONZALES ESCOBAR	VICTOR HANS	C.I.	8384117	Esc. German Busch	6
19568	GONZALES ESPEJO	PAMELA ROSARIO	C.I.	13790030	U.E. Ingavi	13
19569	GONZALES FERNANDEZ	ALVARO	C.I.	4823762	U.E. Sagrado Corazón de Jesús	11
19570	GONZALES FERNANDEZ	DANIEL JORGE	C.I.	4745801	U.E. El Pedregal	4
19571	GONZALES FERNANDEZ	EMILI SUYAY	C.I.	10034604	U.E. Gral. Juan José Torres Gonzales	10
19572	GONZALES FLOR	MARCELA ANGELICA	C.I.	3479172	Dirección Departamental de Educación La Paz	3
19573	GONZALES FLORES	KEVIN	C.I.	8289720	Escuela Jose Manuel Pando	6
19574	GONZALES FRANCO	CHRISTIAN MARTIN	C.I.	4745564	U.E. Sagrada Familia	4
19575	GONZALES GARCIA	HENRY JEANPAUL	C.I.	12365553-1C	U.E. Nacional Guanay	5
19576	GONZALES GUARACHI	CIELO JEANCARLA	C.I.	9112535	U.E. Maria Auxiliadora I	5
19577	GONZALES GUTIERREZ	JHESSENIA SILVANA	C.I.	7069866	U.E. Puerto Mejillones Ciudad Satelite	15
19578	GONZALES HONORIO	GROVER OMAR	C.I.	8320493	U.E. Adolfo Costa Du Rels	13
19579	GONZALES HUANCA	EDWIN JAVIER	C.I.	9092226	U.E. 1ro de Mayo	14
19580	GONZALES HUAYTA	ARBIN	C.I.	6851049	Nucleo Escolar Vichaya	1
19581	GONZALES JAÑO	GUADALUPE MILAGROS	C.I.	6192241	U.E. Gregorio Reynolds	8
19582	GONZALES JEMIO	STEFANIA ALEJANDRA	C.I.	10069741	U.E. Puerto Mejillones Ciudad Satelite	15
19583	GONZALES JUSTINIANO	ARIADNA ARACELI	C.I.	4929850	U.E. Rose Marie Galindo de Barrientos	19
19584	GONZALES KAPQUEQUI	ALEJANDRO	C.I.	4900222	U.E. Rvdo. Padre Walter Strub A	10
19585	GONZALES LAURA	ALEJANDRO JESSIT	C.I.	9899800	U. E. Pantaleon Dalence	4
19586	GONZALES LAURA	EMMA DOMINGA	C.I.	6990832	Esc. Unid Edu. Palos Blancos	9
19587	GONZALES LAURA	LORENA	C.I.	10905021	U. E. Santa Rosa	4
19588	GONZALES LAZARTE	MARCOS LUCIO	C.I.	2339115	U.E. Hugo Dávila A	10
19589	GONZALES LAZARTE	VILMA	C.I.	13196499	Unidad Educativa Siguani Grande	3
19590	GONZALES LIMACHI	ZULMA ANGELA	C.I.	4997291	U. E. Cnl. Max Toledo	11
19591	GONZALES LOPEZ	CRISTIAN ELDER	C.I.	14620876	U.E. Republica De Italia	6
19592	GONZALES LUGONES	CRISTHIAN IGNACIO	C.I.	4916991	U.E. 6 de Junio	11
19593	GONZALES LUNA	OMAR RICHARD	C.I.	3376462	U.E. República de Canada	6
19594	GONZALES LURICI	DENNIS YHONY	C.I.	13570766	Esc. Esperanza Del Madidi	1
19595	GONZALES MACEDA	OVANIA SOLEDAD	C.I.	9210432	U.E. 12 de Octubre	9
19596	GONZALES MACHACA	JHIMI	C.I.	14433593	U. E. 16 de Julio de Mapiri	8
19597	GONZALES MAMANI	ARMINDA	C.I.	6980746	Esc. Carrasco La Reserva	3
19598	GONZALES MAMANI	AURELIO	C.I.	4951878	U.E. José Antonio Paredes Candia	22
19599	GONZALES MAMANI	DORA YOLA	C.I.	4333416	U.E. Ecológico Los Pinos B	13
19600	GONZALES MAMANI	ENRRICHZ	C.I.	10905898	Escuela Pallayunga	1
19601	GONZALES MAMANI	GLADYS GLORIA	C.I.	4756256	U.E. Mcal. José Ballivián D	10
19602	GONZALES MAMANI	JHAMYR HANDONI	C.I.	10908175	U.E. Mcal. Andrés de Santa Cruz	1
19603	GONZALES MAMANI	KEYLA NICOLE	C.I.	8406089	Escuela Chuquini	2
19604	GONZALES MAMANI	LINA	C.I.	4955040	U.E. 27 de Mayo A	15
19605	GONZALES MAMANI	LUIS ADOLFO	C.I.	8423527	U.E. 27 de Mayo A	15
19606	GONZALES MAMANI	MARGARA	C.I.	6929194	Unidad Educativa San Marcos	4
19607	GONZALES MAMANI	ROYMAR	C.I.	9063031	Col. Jhon F. Keneddy	12
19608	GONZALES MAMANI	SARA	C.I.	10064551	U.E. Gral. José de San Martin	12
19609	GONZALES MAMANI	VICTOR HUGO	C.I.	8404660	U.E. Eduardo Abaroa III	10
19610	GONZALES MAMANI	VILMA YOSELYN	C.I.	10065394	U. E. Cuerpo de Cristo Fe y Alegría	7
19611	GONZALES MAMIO	CARMEN	C.I.	6759836	Esc. German Busch	6
19612	GONZALES MANCILLA	KARINA	C.I.	9093182	U.E. Alto De La Alianza	8
19613	GONZALES MANRRIQUEZ	PAMELA YOVANA	C.I.	9863638	U.E. Chasquipampa A	15
19614	GONZALES MARIN	ADHEMAR JULIO CESAR	C.I.	6002434	U.E. Rotary Chuquiago Marca	16
19615	GONZALES MAYS	JADDE ANABEL	C.I.	13788862	U.E. José Santos Vargas I	8
19616	GONZALES MEDINA	JOEL LEONARDO	C.I.	12571526	U. E. Walter Alpire Duran A	15
19617	GONZALES MENACHO	ISMAEL SANTIAGO	C.I.	10842140	U.E. Achumani	19
19618	GONZALES MENDEZ	SERGIO ISAAC	C.I.	6735382	U.E. Francisco de Miranda B	9
19619	GONZALES MENDOZA	DILAN FABRICIO	C.I.	10922735	U.E. Jach'a Uru	6
19620	GONZALES MORALES	VANESA JULIANA	C.I.	9946437	U.E. Daniel Sanchez Bustamante II	14
19621	GONZALES MUÑOZ	KARINA	C.I.	7304030	U.E. Jaime Zenobio Escalante	7
19622	GONZALES NINA	CARMEN FRIDA	C.I.	3450249	U.E. Villa Callapa	5
19623	GONZALES NINA	NELSON ISRAEL	C.I.	10032433	U.E. Carlos Palenque Avilés	3
19624	GONZALES OSCO	JHOSELYNE BETTY	C.I.	12395091	U. E. Marien Garten A	9
19625	GONZALES PACARI	ROSMERY	C.I.	6805930	U.E. 24 de Junio A	12
19626	GONZALES PALLY	FERNANDO	C.I.	8422377	U.E. Miguel Mercado Encinas	9
19627	GONZALES PARDO	CHRISTIAN DANIEL	C.I.	9205980	U.E. Rose Marie Galindo de Barrientos	19
19628	GONZALES PAREDES	ISRAEL NOHEGO	C.I.	3361517	U.E. Don Bosco de Pampahasi A	10
19629	GONZALES PARRADO	EDGAR ROBERTO	C.I.	7355560	U.E. Illimani	17
19630	GONZALES POMA	SUSAN PAOLA	C.I.	10915158	U.E. Valle Hermoso	6
19631	GONZALES PRADO	YOMAR	C.I.	14792755	U.E. Puerto Mejillones Ciudad Satelite	16
19632	GONZALES QUINT BALLIVIAN	VICTORIA RAFAELA	C.I.	7856836	U.E. René Barrientos OrtuÃ±o	7
19633	GONZALES QUIROZ	LUIS	C.I.	9101308	U.E. Bolivia	8
19634	GONZALES QUISBERT	CINTHYA GRISSEL	C.I.	6775079	U.E. Rosario	4
19635	GONZALES QUISBERT	VIVIAN BLANCA ROSA	C.I.	5983144	U. E. Ecológico 25 de Julio A	9
19636	GONZALES QUISPE	ARMANDO ELVIS	C.I.	4337506	U.E. Domingo Savio A	5
19637	GONZALES QUISPE	DANITZA SHIRLEY	C.I.	8278580	U.E. Mcal. de Zepita	4
19638	GONZALES QUISPE	DAVID	C.I.	4811434	U.E. Libertad en las Américas	16
19639	GONZALES QUISPE	DAVID GENARO	C.I.	4274510	U.E. Chasquipampa A	15
19640	GONZALES QUISPE	LALO RODRIGO	C.I.	4879083	U.E. República de Canada	6
19641	GONZALES QUISPE	LIDIA EUGENIA	C.I.	6889910	U. E. Luis Espinal de Collpani	14
19642	GONZALES QUISPE	MARCOS FELIPE	C.I.	4803530	U. E. Club de Leones Nro. 2	12
19643	GONZALES QUISPE	OVIDIO CARLOS	C.I.	4842952	U.E. Agustín Aspiazu	6
19644	GONZALES QUISPE	RUBEN DIMAS	C.I.	11064172	U.E. Tarapaca Junthuma B	16
19645	GONZALES QUISPE	SANTUSA	C.I.	4255623	U.E. Mcal. Andrés de Santa Cruz	13
19646	GONZALES RAMIREZ	GUSTAVO	C.I.	9879203	Colegio Pedro Domingo Murillo	3
19647	GONZALES RAMOS	ALAIN RENE	C.I.	13280207	Col. Pedro Domingo Murillo	5
19648	GONZALES RAMOS	KEVIN ALEXIS	C.I.	13735137	U. E. República de Cuba	5
19649	GONZALES REVILLA	VICTOR GABRIEL	C.I.	9176616	Instituto Tecnológico Ayacucho	16
19650	GONZALES ROCHA	ADOLFO	C.I.	5758071	Ladislao Cabrera	6
19651	GONZALES ROCHA	ARNALDO JHAMIL	C.I.	13873204	U.E. Gran Poder B	7
19652	GONZALES RODRIGUEZ	DIEGO ARMANDO	C.I.	6177670	Colegio Ballivian	15
19653	GONZALES SALAS	CLAUDIA	C.I.	6182710	U.E. 24 de Junio A	12
19654	GONZALES SALOMA	MARCOS MARCELO	C.I.	8316064	U.E. 6 de Junio	2
19655	GONZALES SALVATIERRA	INGRID MAXIMA	C.I.	10953401	U.E. Ignacio Calderón Fe y Alegría I	10
19656	GONZALES SANDOVAL	RODRIGO ERICK	C.I.	9190553	Escuela Industrial Superior Pedro Domingo Murillo	8
19657	GONZALES SARMIENTO	SILVANA CINTHYA	C.I.	9874684	U.E. República de Canada	6
19658	GONZALES SERATO	XIMENA	C.I.	8351804	U.E. Pablo Iturri Jurado B	12
19659	GONZALES SIÑANI	JOSE LUIS	C.I.	6728743	U.E. Santa Rosa De Lima B	9
19660	GONZALES SORIA	ARACELY LIBERTAD	C.I.	9093049	U.E. Francisco de Miranda B	9
19661	GONZALES SORUCO	NIDIA KAREN	C.I.	5048002	U.E. República Bolivariana de Venezuela	5
19662	GONZALES SOSA	CARLOS ALBERTO	C.I.	12884523	U.E

No.	Apellidos	Nombres	Tipo Doc.	Doc. Identidad	Recinto	Mesa
19691	GONZALEZ CALVO	HELENA ESTEFANIA	C.I.	8460612	U.E. Achumani	20
19692	GONZAYO ORELLANA	SELMANIA	C.I.	15067056	Escuela Jose Manuel Pando	7
19693	GOODWIN SAENZ	CAROLYN MARIE	C.I.	4788655	U.E. Amor de Dios	6
19694	GORENA LUQUE	LIBIA NAYELI	C.I.	12987966	U.E. Carlos Crespo	4
19695	GORENA QUENALLATA	NINOSKA	C.I.	6788512	U.E. Achumani	20
19696	GORENA VEIZAGA	MARIA	C.I.	3519147	U. E Ave María Fundación Manos Abiertas Virgen de la Natividad	15
19697	GOROSTIAGA CALANI	JULIA	C.I.	10033869	Unidad Educativa Sapahaqui	4
19698	GOROSTIAGA CALLISAYA	MARIA INES	C.I.	6045300	U.E. Adventista Los Andes	1
19699	GOROSTIAGA GUMUCIO	MANUEL SEBASTIAN	C.I.	9194596	U.E. Felipe Segundo Guzman	5
19700	GOSALVEZ TORRICO	GABRIEL IGNACIO	C.I.	6842182	U. E. Los Pinos	10
19701	GOSSWIELER APAZA	MILKA GUISEL	C.I.	12891559	U.E. Villa el Carmen	5
19702	GOYONAGA TICONA	JONATHAN SANTOS	C.I.	6087007	U. E Ave María Fundación Manos Abiertas Virgen de la Natividad	15
19703	GOYTIA AQUISE	ABIGAIL MARCIA	C.I.	10018381	U. E. Marien Garten A	9
19704	GOYTIA CESPEDES	JHONATTAN HAROLD	C.I.	7093035	U. E. Villa Adela Yunguyo	8
19705	GOYTIA GARCIA	JOSE ENRIQUE	C.I.	7026162	Colegio Ballivian	15
19706	GOYTIA HUERTA	WILLIAMS CHRISTIAN	C.I.	3443763	U.E. Gral. José de San Martin	12
19707	GOYZUETA HUICI	RAMIRO FERNANDO	C.I.	3379005	U.E. 24 de Junio A	12
19708	GOYZUETA MONASTERIOS	CRISTINA GABRIELA	C.I.	3479169	U.E. Amerinst	12
19709	GOYZUETA SOMOYA	JHERSON	C.I.	4914762	U. E Ave María Fundación Manos Abiertas Virgen de la Natividad	15
19710	GOZALVEZ BURGOA	WILFREDO	C.I.	4950213	U.E Janko Marca Sirpa	1
19711	GOZALVEZ TAMBO	JULIO CESAR	C.I.	13342309	U.E. Dr. Aniceto Arce A	4
19712	GOZALVEZ ZAMBRANA	LIZETH XIMENA	C.I.	5944388	U.E. Hugo Dávila A	11
19713	GRAGEDA TERCEROS	MARLENY	C.I.	8885995	U.E. 25 de Julio Senkata A	17
19714	GRAJEDA LINO	MOISES	C.I.	6889102	U. E. Walter Alpire Duran A	15
19715	GRAJEDA VILLARROEL	ALBERTH RAMON	C.I.	9187167	U.E. Union Europea A	18
19716	GRANDI MACHICADO	JULIO	C.I.	5965657	U. E. Carlos Salinas Aramayo	3
19717	GRANDON ROJAS	RAUL	C.I.	7279523	U.E. Santa Maria de Los Ã0ngeles	14
19718	GRANEROS NINA	ROSARIO	C.I.	9875103	U.E. Rotary Chuquiago Marca	16
19719	GRANO VALLE	HELEN YHARMILA	C.I.	9986026	U. E. Santa Rosa	4
19720	GREGORIO AYCA	ADELA	C.I.	4940721	U.E. Jalsuri	1
19721	GREGORIO HUARACHI	FRANKLIN	C.I.	6736817	Escuela Santiago de Machaca	3
19722	GREGORIO MAMANI	MARIA JUANA	C.I.	6068979	U.E. Jalsuri	1
19723	GRIFFITHS BOADA	GERALDINE	C.I.	5949601	U.E. Victor Paz Estensoro	8
19724	GRIMALDI QUISBERT	SHARON MARGIORI	C.I.	9202660	U.E. República de Canada	6
19725	GRUNDY UGARTE	ERNESTO HAROLD	C.I.	4835689	U.E. Americano Obrajes	9
19726	GUACAMA MENDOZA	GABINO	C.I.	10844210	U.E. Mcal. Antonio Jose de Sucre	13
19727	GUACARA AGUILAR	GUADALUPE ANDREA	C.I.	12452660	U.E. Valle Hermoso	6
19728	GUACHALLA CARVALLO	ZAMAR MICHELLE	C.I.	14484011	U. E. República de Italia	10
19729	GUACHALLA CASTRO	ROSMERY POLONIA	C.I.	3413381	U. E. Nicolás Fernandez Naranjo	15
19730	GUACHALLA COPA	REINA YANETT	C.I.	8302616	U.E. EspaÃ±a	15
19731	GUACHALLA DIAZ	MARCO ANTONIO	C.I.	7028759	U. E. Cuerpo de Cristo Fe y Alegría	7
19732	GUACHALLA FERNANDEZ	CAROLINA	C.I.	6953358	U. E. Nicolás Fernandez Naranjo	15
19733	GUACHALLA FERNANDEZ	DANIEL FREDDY	C.I.	6953326	U. E. Nicolás Fernandez Naranjo	15
19734	GUACHALLA FLORES	JOSE LUIS	C.I.	9960300	U.E. Mcal. Antonio Jose de Sucre	13
19735	GUACHALLA GARCIA	ANDY MICHAEL	C.I.	5973236	U.E. Las Delicias Prof. Jaime Escalante	1
19736	GUACHALLA GUACHALLA	TEODORA	C.I.	6038075	U.E. Adrián Castillo Nava B	15
19737	GUACHALLA GUTIERREZ	JAIME RODRIGO	C.I.	6799649	U.E. José de San Martín	3
19738	GUACHALLA GUTIERREZ	WINDSOR	C.I.	4822416	U.E. José de San Martín	3
19739	GUACHALLA HILARI	DELIANA	C.I.	12828595	Polifuncional San Isidro	3
19740	GUACHALLA LAYME	ADELA	C.I.	6097619	U.E. Sergio Mauricio Villegas A	9
19741	GUACHALLA LEUCA	JAIME	C.I.	9252079	Esc. Central Chipamaya	1
19742	GUACHALLA LIMACHI	RAMIRO ENRIQUE	C.I.	9080645	U.E. Boliviano Japones	3
19743	GUACHALLA MACHACA	VIVIANA	C.I.	4182110	U.E. Jardines del Sur	2
19744	GUACHALLA MAMANI	CIELO ELIZABETH	C.I.	12736510	Escuela Superior de Formación de Maestros Simón Bolivar	5
19745	GUACHALLA MAMANI	IVER	C.I.	9236519	U.E. Marcelo Quiroga Santa Cruz	9
19746	GUACHALLA MENDOZA	ADOLFO EDGAR	C.I.	6962693	U.E. Loretto	5
19747	GUACHALLA MENDOZA	NELY	C.I.	11095358	U.E. Boliviano Japones	3
19748	GUACHALLA MONTES	LENNY GRACE	C.I.	4319729	U.E. República Arabe de Egipto	3
19749	GUACHALLA NINA	SUSANA	C.I.	6958781	U.E. Villa Tunari	18
19750	GUACHALLA PACO	FABIOLA	C.I.	9998682	U. E. Venezuela	5
19751	GUACHALLA PAJARITO	CANDELARIA	C.I.	6042571	Esc. Eduardo Avaroa	1
19752	GUACHALLA PARISACA	JUAN	C.I.	9229136	U.E. Iquipuni	1
19753	GUACHALLA PELAEZ	JAMILCA NOEMI	C.I.	6956263	U.E. Gral. Armando Escobar Uria	3
19754	GUACHALLA PELAEZ	SILVIA LUPE	C.I.	4260464	U. E. Abraham Lincoln	6
19755	GUACHALLA PEREZ	BETZABE	C.I.	6926120	Colegio Nacional Arturo Posnanski	7
19756	GUACHALLA PEREZ	FELIX	C.I.	6009804	U.E. Parajachi II	1
19757	GUACHALLA PEREZ	GLADYS	C.I.	9186184	U. E. San Roque	21
19758	GUACHALLA PEREZ	MAGALI QUINTINA	C.I.	9191427	Esc. P. Domingo Murillo	4
19759	GUACHALLA PORCO	PABLO	C.I.	6894593	U. E. Villa Cooperativa A	11
19760	GUACHALLA QUISPE	MARIO SIMON	C.I.	4741912	U.E. Libertad en las Américas	16
19761	GUACHALLA QUISPE	MARTHA	C.I.	4946702	U. E. Brasil	11
19762	GUACHALLA REVOLLO	MAURICIO ARTURO	C.I.	8422237	U. E. Los Pinos	10
19763	GUACHALLA SINKA	JORGE RAMIRO	C.I.	9883149	U.E. Puerto de Guaqui	12
19764	GUACHALLA SURCO	ELIANA	C.I.	6061387	Esc. Achica Arriba	2
19765	GUACHALLA SURCO	RICHARD	C.I.	4762576-1E	U.E. Rafael Mendoza Castellón B	11
19766	GUACHALLA TICONA	JULIA JEANETH	C.I.	4837317	U. E. Copacabana Fe y Alegría	9
19767	GUACHALLA TICONIPA	XIMENA	C.I.	8264511	U.E. San José Fe y Alegría	18
19768	GUACHALLA TINTA	EVA TERESA	C.I.	9224279	Esc. Central Chipamaya	1
19769	GUACHALLA VEGA	PATRICIA ESTHER	C.I.	8353024	U.E. 6 de Junio	11
19770	GUACHALLA VEGA	THELMA PAMELA	C.I.	6142644	U.E. 24 de Junio A	12
19771	GUACHALLA VILLCA	JAVIER ENRIQUE	C.I.	8346961	U.E. Achumani	20
19772	GUACHALLA VILLCA	RICHARD	C.I.	6791538	U.E. 14 de Noviembre Paz y Unidad	8
19773	GUACHALLA YUPANQUI	HORTENCIA	C.I.	4934906	U. E. Bautista Saavedra	25
19774	GUACHALLA ZENTENO	DANIEL FREDDY	C.I.	6850842	Colegio Nacional Arturo Posnanski	7
19775	GUACULLA PEREZ	GABRIELA MARIA	C.I.	8350586	U.E. Andrés Bello	3
19776	GUADAZA HUANCA	FABIOLA	C.I.	14199507	U.E. Irene Nava de Castillo B	16
19777	GUAIGUA COCA	ANA MARIA	C.I.	9341834	U.E. Boliviano Japones B	2
19778	GUALICO ALVARADO	RASCHEL	C.I.	10821926	U.E. Amor de Dios	6
19779	GUALICO LERO	JORGE	C.I.	9183952	U.E. Santa Ana de Mosetenes	2
19780	GUALLARTE CHOQUE	MARLENE JUDITH	C.I.	9258366	U.E. 25 de Julio Senkata A	17
19781	GUALLPA QUISPE	VICTOR	C.I.	9212779	U.E. The Strongest	5
19782	GUALUO	KENIEL LEONEL	C.I.	15346486	Unidad Educativa El Tigre	1
19783	GUAMAN QUISPE	RAIDE AMAURI	C.I.	13764088	U.E. Pablo Iturri Jurado B	12
19784	GUAMAN SANGA	SONIA	C.I.	6918901	Escuela Huaynacota	1
19785	GUAMAN SUXO	YHEYMY SAMIRA	C.I.	10083549	Escuela Simona Manzaneda	5
19786	GUAMAN TORRICO	MONICA	C.I.	3454602	U.E. Loretto	5
19787	GUAMAYO MAYACO	ESTEBAN	C.I.	12743855	U. E. Sapecho B	3
19788	GUAMPO ALANOCA	CRISTIAN	C.I.	10087539	U.E. Fuerza Aerea Argentina	3
19789	GUAMPO SUXO	SONIA DIONICIA	C.I.	9062042	U. E. ChaÃ±ocahua	12
19790	GUANCA PATZI	ICELY NEISA	C.I.	12700384	U.E. Ingavi	13
19791	GUANCA QUISPE	ADELIO ABEL	C.I.	6902753	Colegio Inicua Alto	3
19792	GUANCO BAUTISTA	AMALIA	C.I.	8361304	U.E. Nacional Santiago de Callapa	1
19793	GUANCOLLO QUISBERT	RUBEN OSCAR	C.I.	4784509	U.E. Genoveva Ríos	9
19794	GUANTO CEREZO	EDITH ERIKA	C.I.	8304323	U. E. Club de Leones Nro. 2	12
19795	GUAQUI KANTUTA	MIGUEL ANGEL	C.I.	8342523	U. E. Luis Ernest CBN A	4
19796	GUAQUI MAMANI	CLAUDIA	C.I.	4798426	Esc. Centro Tilata	19
19797	GUAQUI MAMANI	DORIAN ABEL	C.I.	7040365	U.E. Villa Tunari	18
19798	GUAQUI MAMANI	SAMUEL	C.I.	9181979	Esc. Carrasco La Reserva	3
19799	GUAQUI PORTILLO	GEMIA YESENIA	C.I.	10926798	U.E. Illimani	17
19800	GUAQUI QUISPE	FABIO TONY	C.I.	4885450	U. E. Copacabana Fe y Alegría	9
19801	GUAQUIPA DAVILA	BRAYAN	C.I.	9934261	Escuela Nueva Idiamas	1
19802	GUAQUIPA DAVILA	DANIEL DARIO	C.I.	8394166	Escuela Nueva Idiamas	1
19803	GUAQUIPA DAVILA	SANDRA TRINIDAD	C.I.	8394252	Escuela Nueva Idiamas	1
19804	GUARABIA SUXO	MARIA ROXANA	C.I.	4322767	U.E. Libertad en las Américas	16
19805	GUARACHI	DANIEL	C.I.	6182168	Esc. Uyunense	1
19806	GUARACHI	GIOVANNA MARTHA	C.I.	12360480	U.E. Huayna Potosí	15
19807	GUARACHI AJAHUANCA	MARIA CLAUDIA	C.I.	9972317	U.E. Las Delicias A	8
19808	GUARACHI AJATA	DERLIS LEONEL	C.I.	12797414	U.E. Manuel Isidoro Belzu	2
19809	GUARACHI AJATA	MAGDALENA	C.I.	2659633	U.E. José Carrasco	1
19810	GUARACHI AJPI	ROCIO	C.I.	11109854	U. E. Yunguyo Fe y Alegría B	11
19811	GUARACHI ALANOCA	GABRIEL	C.I.	13115927	U.E. Franz Tamayo	7
19812	GUARACHI ALANOCA	JUAN MARCELO	C.I.	4956055	U.E. Alto De La Alianza	8
19813	GUARACHI ALAVI	WENDY CARLA	C.I.	8341050	U.E. 1ro de Mayo	15
19814	GUARACHI ALCON	MARIELA	C.I.	6772398	U.E. Vicente Donoso Torres A	8
19815	GUARACHI ALEJO	RUDDY	C.I.	7056581	U.E. Tarapaca Junthuma B	17
19816	GUARACHI ALIAGA	FERNANDO	C.I.	7084027	U.E. Illimani	17
19817	GUARACHI ALIAGA	MARIA MAGDALENA	C.I.	4301868	U.E. San Luis	11
19818	GUARACHI AMARO	NORBERTO	C.I.	5475023	U. E. Bolivia I	5
19819	GUARACHI APAZA	ANGY HELEN	C.I.	9925504	U.E. German Busch	4
19820	GUARACHI APAZA	GUADALUPE	C.I.	13731501	Esc. Achiri	2
19821	GUARACHI APAZA	LUZ MISHEL	C.I.	13695382	U.E. El Alto Integración	5
19822	GUARACHI APAZA	OMAR	C.I.	8379860	Esc. Roberto Pabon	12
19823	GUARACHI ARUQUIPA	KEVIN	C.I.	13153423	Col. Pedro Domingo Murillo	5
19824	GUARACHI ASISTIRI	RONALDO	C.I.	12541893	Posta Sanitaria	1
19825	GUARACHI ASPI	GLADYS MERY	C.I.	4982965	U.E. Martin Cardenas Hermosa C	21
19826	GUARACHI BRAVO	ROBERTO	C.I.	8313276	Unidad Educ. Felix Ernesto Moscoso	2
19827	GUARACHI CABRERA	MICAELA TALI	C.I.	10927324	U. E. Litoral A	6
19828	GUARACHI CALDERON	TATIANA INES	C.I.	12422345	U.E. Calama	14
19829	GUARACHI CALLISAYA	SILVIA SOLEDAD	C.I.	6141724	U. E. República de Italia	10
19830	GUARACHI CAMAYO	JUDIT	C.I.	9234926	Esc. Viliroco	9
19831	GUARACHI CASPA	VICTOR HUGO	C.I.	6050886	U.E. Horizontes A	6
19832	GUARACHI CASTILLO	HUGO	C.I.	6058200	U.E. EspaÃ±a	15
19833	GUARACHI CHAMBI	LAURA ANDREA	C.I.	9899988	U.E. San Ignacio	8
19834	GUARACHI CHAUCA	MARITZA GENARA	C.I.	10039625	U.E. Atipiris	8
19835	GUARACHI CHAVEZ	GENARA	C.I.	6984953	Esc. Viliroco	9
19836	GUARACHI CHINO	LUCY YANNETT	C.I.	6156193	U.E. Adolfo Costa Du Rels	14
19837	GUARACHI CHOQUE	GERMAN	C.I.	6736511	Colegio 23 de Marzo	1
19838	GUARACHI CHOQUE	JOEL TITON	C.I.	9214497	U.E. Simón Bolívar	9
19839	GUARACHI CHOQUE	KAROL NICOLE	C.I.	11074723	U.E. Martin Cardenas Hermosa C	21
19840	GUARACHI CHOQUE	OVIDIO MARCELO	C.I.	5999609	Escuela Calama	2
19841	GUARACHI CHOQUE	WILMER	C.I.	10098498	U.E. San Martín de Porres	16
19842	GUARACHI CONDORENA	GREGORIO NICOLAS	C.I.	4783541	U. E. San Vicente de Paul Fe y Alegría	14
19843	GUARACHI CONDORI	CARLA LIZETH	C.I.	9908162	Col. Nacional Mixto Copacabana	8
19844	GUARACHI CONDORI	GABI	C.I.	7058145	U.E. Martin Cardenas Hermosa C	21
19845	GUARACHI CONDORI	IVAN FERNANDO	C.I.	6872136	U.E. Amerinst	12
19846	GUARACHI CONDORI	MARINA	C.I.	4742123	U.E. Caracas A	5
19847	GUARACHI CONDORI	PASTOR FREDDY	C.I.	9924516	U.E. Brig. My. Remberto Tapia	8
19848	GUARACHI CONDORI	VERONICA	C.I.	4964974	U.E. 3 de Mayo B	13
19849	GUARACHI COPA	GROVER ROMAN	C.I.	8418336	Colegio 23 de Marzo	2
19850	GUARACHI CORONEL	SANTOS PEDRO	C.I.	6869661	U.E. San Juan	7
19851	GUARACHI CORTEZ	DANILO ARIEL	C.I.	6988016	U.E. Adventista Bello Horizonte	1
19852	GUARACHI CRUZ	JORGE	C.I.	7039071	U.E. Franz Tamayo	7
19853	GUARACHI ESPINOZA	FREDDY RAI	C.I.	9993227	U. E. Americano Néstor PeÃ±aranda 1	2
19854	GUARACHI FERNANDEZ	GLADYS EMMA	C.I.	10039805	U.E. Rotary Chuquiago Marca	16
19855	GUARACHI FERNANDEZ	GROVER	C.I.	9921486	U.E. Católico Mercedes B	7
19856	GUARACHI FERNANDEZ	JESUS REYNALDO	C.I.	11105169	U.E. República del Ecuador	5
19857	GUARACHI FLORES	VIRGINIA	C.I.	9089621	U. E. Walter Alpire Duran A	15
19858	GUARACHI GABRIEL	JULIA YECIKA	C.I.	8287303	U.E. Santiago I	8
19859	GUARACHI GOMEZ	EDSON	C.I.	9096877	Escuela Calama	2
19860	GUARACHI GUARACHI	LIZET	C.I.	9075195	Esc. Roberto Pabon	13
19861	GUARACHI GUARACHI	LUCY	C.I.	14020712	Nucleo Escolar Vichaya	1
19862	GUARACHI GUARACHI	MADELEIN ALEJANDRA	C.I.	12736765	Instituto Tecnológico Ayacucho	16
19863	GUARACHI GUARACHI	MARIANA	C.I.	7044243	U.E. 6 de Junio	10
19864	GUARACHI GUARACHI	ROSMERY	C.I.	6199476	Esc. Centro Tilata	20
19865	GUARACHI GUTIERREZ	ERIKA ALEJANDRA	C.I.	9959142	U.E. Católico Mercedes B	7
19866	GUARACHI GUTIERREZ	JHONNY	C.I.	4782547	U.E. Los Amigos	1
19867	GUARACHI GUTIERREZ	ROSALIA	C.I.	4378447	U.E. Adela Zamudio A	5
19868	GUARACHI HUANCA	HECTOR	C.I.	6100325	Esc. Roberto Pabon	13
19869	GUARACHI HUANCA	JAVIER KEVIN	C.I.	13828547	U.E. San Ignacio	8
19870	GUARACHI HUANCA	JESUS EUSEBIO	C.I.	4927090	U.E. Jach'a Uru	7
19871	GUARACHI HUANCA	WILMA	C.I.	8294559	U. E. Mcal. Sucre	3
19872	GUARACHI ILLANES	RILMA ERIKA	C.I.	9154548	U.E. My. Waldo Ballivián	9
19873	GUARACHI JAVIER	ROSSE LINE	C.I.	5975960	Escuela Industrial Superior Pedro Domingo Murillo	8
19874	GUARACHI JIMENEZ	LAURA	C.I.	10090021	U.E. Modelo Sur	1
19875	GUARACHI LAURA	MARIELA	C.I.	10037293	U. E. Franz Tamayo de Río Seco A	16
19876	GUARACHI LAURA	REYNA	C.I.	12798763	U.E. 6 de Junio	10
19877	GUARACHI LAURA	TANIA SUSI	C.I.	4814492	Esc. Roberto Pabon	13
19878	GUARACHI LIMA	EDDY IVAN	C.I.	9198410	Esc. Roberto Pabon	13
19879	GUARACHI LIMA	JOSE EDGAR	C.I.	4764755	U.E. Jerusalem	6
19880	GUARACHI LIMACHI	MISAEL ENOC	C.I.	12924580	U.E. Noruega	12
19881	GUARACHI LLANQUE	CINTHYA LUISA	C.I.	6136116	U.E. Don Bosco de Pampahasi A	10
19882	GUARACHI LUCERO	OMAR HENRY	C.I.	6759340	U.E. Tupac Katari	7
19883	GUARACHI LUNA	JOSE LUIS	C.I.	6040568	U.E. Ingavi	13
19884	GUARACHI MAMANI	DANIEL ISRAEL	C.I.	13185049	U. E. Fernando Nogales Castro Fe y Alegría	10
19885	GUARACHI MAMANI	FREDY	C.I.	4941414	U.E. José Antonio Paredes Candia	22
19886	GUARACHI MAMANI	JHON DILAN	C.I.	8282602	U.E. San Martín de Porres	16
19887	GUARACHI MAMANI	MATIAS AXEL	C.I.	12701321	U.E. 6 de Junio	10
19888	GUARACHI MAMANI	NELLY	C.I.	6837060	Colegio Pedro Domingo Murillo	3
19889	GUARACHI MAMANI	PATRICIA VIVIANA	C.I.	5996031	U.E. NiÃ±o Jesús Ciudad Del NiÃ±o	6
19890	GUARACHI MAMANI	SANDRA RAQUEL	C.I.	4965486	U.E. La Paz	6
19891	GUARACHI MAMANI	SANTIAGO	C.I.	8480738	U. E. 21 de Septiembre SeÃ±or de Lagunas	3
19892	GUARACHI MARCA	SAMUEL	C.I.	8429661	U.E Integral Ayamaya	1
19893	GUARACHI MAYTA	GUSTAVO	C.I.	8468012	U.E. Rose Marie Galindo de Barrientos	19
19894	GUARACHI MITA	VIVIANA	C.I.	12827876	Escuela Simon Bolivar	2
19895	GUARACHI MORALES	JOSE ALBERTO	C.I.	12542026	U.E. Santiago I	8
19896	GUARACHI MORANTE	ORLANDO	C.I.	9925392	Esc. Roberto Pabon	13
19897	GUARACHI MOSTAJO	MAIZA ANDREA	C.I.	6889085	U.E. San Pedro	6
19898	GUARACHI MOYA	BASTIAN MARCELO	C.I.	12905755	U.E. Bicentenario La Paz	4
19899	GUARACHI MUGA	PAMELA	C.I.	6896042	Esc. Roberto Pabon	13
19900	GUARACHI NINA	JAQUELINE	C.I.	9936048	U.E. La Paz	6
19901	GUARACHI NINA	JOSUE	C.I.	8418670	Colegio 23 de Marzo	2
19902	GUARACHI NINA	MAGDALENA	C.I.	6078113	U.E. Tarapaca Junthuma B	17
19903	GUARACHI ONOFRE	GREGORIO	C.I.	7053793	U. E. Luis Espinal de Collpani	14
19904	GUARACHI PAYE	EVER	C.I.	9243682	U.E. Luis Espinal Camps Aeropuerto	7
19905	GUARACHI PEÑARANDA	GLADYS CRISTINA	C.I.	11061750	U.E. 27 de Mayo A	15
19906	GUARACHI PEREZ	RUBEN	C.I.	8317628	U.E. Bolivia	8
19907	GUARACHI PLATERO	ANTONIA	C.I.	9134258	Unidad Educativa Nueva Llusta 2da	1
19908	GUARACHI POMA	ELENA YANDIRA	C.I.	12893684	U. E. Nicolás Fernandez Naranjo	15
19909	GUARACHI QUENTA	ALICIA	C.I.	6751008	U.E. 1ro de Mayo	15
19910	GUARACHI QUISPE	ANDY	C.I.	9164341	U.E. Copacabana C	12
19911	GUARACHI QUISPE	GABRIELA ALEJANDRA	C.I.	9088391	U.E. Santa Rosa De Lima B	9
19912	GUARACHI QUISPE	ISHAM ANTONY	C.I.	9892214	U.E. Sergio Mauricio Villegas A	9
19913	GUARACHI QUISPE	LUCERO NOEMI	C.I.	9939731	U. E. Abraham Reyes Fe y Alegría	5
19914	GUARACHI QUISPE	LUDWIN	C.I.	6039041	U.E. Mariscal Santa Cruz	5
19915	GUARACHI QUISPE	ROGELIO	C.I.	7059099	U. E. Yunguyo Fe y Alegría B	11
19916	GUARACHI RAMOS	JAVIER	C.I.	6934441	Escuela San Miguel de Copani	1
19917	GUARACHI SIRPA	JHOEL ALEXANDER	C.I.	6915788	U.E. Horizontes A	6
19918	GUARACHI TICONA	BRIAN YAIR	C.I.	12637679	Esc. Viliroco	9
19919	GUARACHI TINTAYA	JACQUELINE AZUCENA	C.I.	8319007	U.E. Daniel Sanchez Bustamante II	14
19920	GUARACHI TRIGUERO	CRISTHIAN	C.I.	13603927	Col. Jhon F. Keneddy	12
19921	GUARACHI TRUJILLO	NATIVIDAD	C.I.	6059911	Esc. Centro Tilata	20
19922	GUARACHI USNAYO	EDONIA	C.I.	6856326	Col. Pedro Domingo Murillo	5
19923	GUARACHI VELASCO	FREDDY	C.I.	4955029	U.E. Union Europea A	18
19924	GUARACHI VELASCO	GLADIS ELVA	C.I.	4986185	U.E. Union Europea A	18
19925	GUARACHI YUJRA	ANDREA ISABEL	C.I.	9086454	U.E. Juvenal Mariaca B	13
19926	GUARACHI YUJRA	EDDY	C.I.	9074646	Unidad Educativa Huaycho	1
19927	GUARACHI YUJRA	VIVIANA	C.I.	9945046	U.E. San Martín de Porres	16
19928	GUARACHI ZAMORA	JAVIER ROBERTO	C.I.	9152291	Col. Tecnico Humanistico Tupac Amaru	1
19929	GUARANCA TINTA	JUAN MARCELO	C.I.	4784299	U.E. Las Delicias A	8
19930	GUARANI CORTEZ	JAVIER ENRIQUE	C.I.	9121682	Complejo Deportivo San Luis	2
19931	GUARANI SONCO	CELIA INGRID	C.I.	8333070	U.E. 24 de Junio A	13
19932	GUARAYO QUISPE	MAURICIA	C.I.	4363408	U.E. Ecológico Los Pinos B	13
19933	GUARAZ PABON	MIGUEL ANGEL	C.I.	4263931	U.E. Franco Boliviano	16
19934	GUARDIA CASTILLO	WALTER ARTURO	C.I.	9983701	U.E. Juan Herschel A	8
19935	GUARDIA FLORES	CARLOS ENRRIQUE	C.I.	5962377	U.E. Simón Rodriguez CarreÃ±o	9
19936	GUARDIA FLORES	TAIDE GEORGINA	C.I.	5962375	U.E. La Paz B	3
19937	GUARDIA JUSTINIANO	JOSE	C.I.	13470804	U.E. Mcal. Andrés de Santa Cruz	14
19938	GUARDIA MENDEZ	MELANI ILEN	C.I.	12747033	U.E. Miguel Mercado Encinas	9
19939	GUARDIA MORALES	OSCAR	C.I.	1904260	U.E. René Barrientos OrtuÃ±o	7
19940	GUARDIA RODRIGUEZ	NELSON	C.I.	4381706	U.E. Gral. José de San Martin	12
19941	GUARDIA YSITA	MARIA EUGENIA	C.I.	9279895	U.E. Tumupasa B	3
19942	GUARENA RIVERA	SELENIA	C.I.	12180139	Escuela Jose Manuel Pando	7
19943	GUASCO MAMANI	YHOSELIN	C.I.	8296392	U. E. Walter Alpire Duran A	15
19944	GUASCO ROMERO	SUSAN BELEN	C.I.	14417900	U. E. Juan Carlos Flores Bedregal	15
19945	GUATA SANTA MARIA	ROBERTO CARLOS	C.I.	12545291	U. E. Juan Pablo II B	5
19946	GUATA SULLCAMANI	SANDRA MATILDE	C.I.	9248520	Col. Nucleo Fray Jose Zampa	1
19947	GUAYACUMA TUVE	ERLIN	C.I.	9271317	U.E. Néstor Paz Zamora	14
19948	GUAYGUA CALDERON	JULIETA	C.I.	3353878	U.E. Eduardo Avaroa	6
19949	GUAYGUA CALLISAYA	JHONNY	C.I.	9087441	U. E. Antonio Diaz Villamil A	5
19950	GUAYGUA CATARI	NAYZETH PAOLA	C.I.	13057317	Sede Social Plan Autopista	4
19951	GUAYGUA CHIRI	ORLANDO	C.I.	5976529	U. E. Morocollo	1
19952	GUAYGUA COAQUIRA	NOEMI	C.I.	12636088	U.E. Libertador Simón Bolívar	2
19953	GUAYGUA COLQUE	MAYKOL BRAYAN	C.I.	10076501	U.E. San Martín de Porres	16
19954	GUAYGUA CONDORI	ISABEL	C.I.	6902536	Escuela Puente Villa	2
19955	GUAYGUA CONDORI	LEIDI PATRICIA	C.I.	4899391	U.E. Irene Nava de Castillo B	16
19956	GUAYGUA LUNA	ABRIL MILENA	C.I.	8399368	U.E. Cristo Rey	9
19957	GUAYGUA LUQUE	IVAN	C.I.	13565285	Colegio Don Bosco	4
19958	GUAYGUA PACO	JOSE LUIS	C.I.	9135595	U.E. Mcal. Antonio Jose de Sucre	13
19959	GUAYGUA PEREZ	MERY	C.I.	8398657	U.E. Adrián Castillo Nava B	16
19960	GUAYGUA QUISPE	CELIA NATIVIDAD	C.I.	8338404	U.E. Mercedes Elio De Rivero B	12
19961	GUAYGUA TORO	MARIA JOSE	C.I.	7038569	U.E. Tarapaca Junthuma B	17
19962	GUAYGUA TORREZ	LENNY KAREN	C.I.	10933252	U.E. Topater	7
19963	GUAYGUA TURPU	JUAN CARLOS	C.I.	4756512	U.E. San Antonio Fe y Alegría	8
19964	GUAYGUA VILLANUEVA	KEVIN ANTONIO	C.I.	9888662	U.E. Juvenal Maria

No.	Apellidos	Nombres	Tipo Doc.	Doc. Identidad	Recinto	Mesa
19994	GUERRERO QUISPE	JUANITO	C.I.	6163513	Unidad Educativa Simon Bolivar	6
19995	GUERRERO VALDIVIA	FRANCO HIS	C.I.	15383856	Unidad Educativa Mallasa	4
19996	GUERRERO VALLEJOS	JORGE JAIME	C.I.	4394621	U.E. Gregorio Reynolds	8
19997	GUERRERO VILLCA	CHRISTOPHER	C.I.	13763247	U.E. La Merced B	14
19998	GUERREROS ALTAMIRANO	RODRIGO HUGO	C.I.	10919650	U.E. 1ro de Mayo	15
19999	GUERREROS CAHUASIQUITA	GUSTAVO	C.I.	11091828	Col. Juan XXIII	4
20000	GUEVARA LEON	SANDRA ODALIS	C.I.	3448965	U. E. Santa Ana II	3
20001	GUEVARA REVOLLO	GONZALO	C.I.	6501690	U.E. Rose Marie Galindo de Barrientos	19
20002	GUEYE CONDORI	JHONATAN	C.I.	13339797	Esc. Eduardo Avaroa	1
20003	GUIBARRA ARUQUIPA	MARIA BELEN	C.I.	9178075	U.E. Libertad en las Américas	16
20004	GUIBARRA AVERANGA	TATIANA XIMENA	C.I.	3428443	U.E. Santa Rosa La Florida A	7
20005	GUIBARRA BOYAN	GABRIELA KATHERINE	C.I.	6813419	U. E. Antonio Diaz Villamil A	5
20006	GUIBARRA OROSCO	WENDY XIMENA	C.I.	9205773	U.E. Topater	12
20007	GUILARTE ALARCON	JUAN CARLOS	C.I.	5989293	U. E. Franz Tamayo Nro. 3	11
20008	GUILLEN	FABIOLA ESTHER	C.I.	8372352	U. E. Villa Elevación	1
20009	GUILLEN	MAURICIO SEBASTIAN	C.I.	8303745	U.E. Mcal. Andrés de Santa Cruz	1
20010	GUILLEN AGUIRRE	NATALIE	C.I.	6094641	U.E. René Barrientos OrtuÃ±o	7
20011	GUILLEN BANI	JUAN CARLOS	C.I.	6132464	Esc. Unid Edu. Palos Blancos	10
20012	GUILLEN CHUQUICHAMBI	OMAR	C.I.	9197265	Esc. San Miguel de Huachi	2
20013	GUILLEN MAMANI	JHOSSELINE MAGALY	C.I.	9938982	U.E. San Andres	2
20014	GUILLEN TORRICO	JUDITH CAROLINA	C.I.	2694609	U.E. Amerinst	12
20015	GUILLEN VELEZ	JOEL FERNANDO	C.I.	13788559	U.E. Martin Cardenas Hermosa C	22
20016	GUISBERT BENAVIDES	DAVID ANGEL	C.I.	4926040	U. E. Nuestra SeÃ±ora de La Paz II	4
20017	GUISBERT FLORES	IVONNE PATRICIA	C.I.	3479348	U.E. Mcal. de Zepita	4
20018	GUISBERT GONZALES	ERICK AYRTON	C.I.	14586433	U.E. República de Panamá	7
20019	GUISBERT MOSCOSO	ABIGAIL ANDREA	C.I.	13848633	U.E. San Antonio Fe y Alegría	8
20020	GUISBERT PAREDES	GLADYS NANCY	C.I.	4793212	Complejo Deportivo Camiri	4
20021	GUISBERT PATIÑO	AUGUSTO RAFAEL	C.I.	9132947	U.E. Miguel de Cervantes Saavedra	6
20022	GUISBERTH ROJAS	MARCO ANTONIO	C.I.	4360269	Esc. Teodomiro Urquiola	5
20023	GUIZADA	ELY ELIANA	C.I.	7874298	U. E. Cajuata	5
20024	GUIZADA	PEDRO	C.I.	4323638	U.E. Cristiano Vida Nueva	6
20025	GUIZADA COSSIO	ROSMERY	C.I.	9061359	U. E. Cajuata	5
20026	GUIZADA MAMANI	BRAYAN	C.I.	8396220	U. E. Cajuata	5
20027	GUIZADA QUISBERT	IVETH	C.I.	7047811	U.E. Héroes del Pacifico	8
20028	GUIZADA SANTOS	MARTIN	C.I.	8310368	Sede Social	1
20029	GUIZADA VILLCA	MIRIAN	C.I.	14222985	U.E. Asociada Villa Barrientos	3
20030	GUMIEL GUARACHI	MARLENE	C.I.	5998088	U.E. José de San Martín	3
20031	GUMIEL NAVARRO	JUAN CARLOS	C.I.	3373933	Instituto Tecnológico Ayacucho	17
20032	GUMIEL TORRICO	LAURA	C.I.	6735219	U.E. René Barrientos OrtuÃ±o	7
20033	GUMUCIO VIDAURRE	JAVIER FERNANDO	C.I.	3471363	Escuela Superior de Formación de Maestros Simón Bolivar	5
20034	GUTIERREZ	BERTHA	C.I.	6908293	U.E. Eduardo Abaroa III	10
20035	GUTIERREZ	DIETER ERNESTO	C.I.	14046288	U.E. Holanda	23
20036	GUTIERREZ	FERNANDO	C.I.	5941274	U. E. San Simón de Ayacucho A	4
20037	GUTIERREZ	JOSE LUIS	C.I.	8413098	U.E. La Merced B	14
20038	GUTIERREZ	JUAN	C.I.	13217115	Esc. 18 de Noviembre	10
20039	GUTIERREZ	KHIMBER LYANA	C.I.	10006643	U. E. Eloy Ã€lvarez Plata	3
20040	GUTIERREZ	LEYSA	C.I.	5825178	U.E. Mcal. Antonio Jose de Sucre	13
20041	GUTIERREZ	RUDDY	C.I.	10091035	Unidad Educativa Colliri	1
20042	GUTIERREZ	SIRLEY PAOLA	C.I.	6854016	U.E. Vicente Donoso Torres A	8
20043	GUTIERREZ	WILMER	C.I.	9154785	Esc. Central Cavari	1
20044	GUTIERREZ	WILSON	C.I.	10946241	Esc. Evaristo Valle	13
20045	GUTIERREZ	XIMENA DANITZA	C.I.	13314931	U.E. Delia Gambarte de Quezada A	4
20046	GUTIERREZ ADUVIRI	ALI EVELIN	C.I.	6098257	U.E. Chasquipampa A	16
20047	GUTIERREZ ADUVIRI	GONZALO	C.I.	10016204	U.E. Mutuhuaya	1
20048	GUTIERREZ ADUVIRI	VIRGINIA	C.I.	6850948	Colegio Jose Ballivian	3
20049	GUTIERREZ AGUILAR	CLAUDIA TANIA	C.I.	6103081	Esc. German Busch	7
20050	GUTIERREZ AGUILAR	ERWIN AMERICO	C.I.	9989433	U.E. Holanda	23
20051	GUTIERREZ AGUILAR	HARHNOT OMAR	C.I.	4252998	U.E. Vicente Donoso Torres A	8
20052	GUTIERREZ AGUILAR	MARTHA CARMIÃ'A	C.I.	4266222	U.E. Natalia Palacios	5
20053	GUTIERREZ AGUILAR	MERLINA	C.I.	12503053	U.E. San Ignacio	8
20054	GUTIERREZ AGUILAR	SHADDY ALVIN PEDRO	C.I.	13439023	U.E. Ignacio Calderón Fe y Alegría I	10
20055	GUTIERREZ AJNO	LIMBER	C.I.	15052313	U.E. Miguel Mercado Encinas	9
20056	GUTIERREZ ALANES	JASMINA SUSANA	C.I.	5941663	U. E. Abraham Lincoln	6
20057	GUTIERREZ ALANOCA	LAURA FABIOLA	C.I.	7055604	U.E. Martin Cardenas Hermosa C	22
20058	GUTIERREZ ALANOCA	LOURDES CRISTINA	C.I.	4802675	Sede Social Quispillamayu	1
20059	GUTIERREZ ALARCON	LUCIA	C.I.	5483593	Esc. San Felipe De Corpa	3
20060	GUTIERREZ ALBERTO	ROSARIO IVONNE	C.I.	4806782	U.E. Calama	14
20061	GUTIERREZ ALCON	MAGTALY	C.I.	7081484	Col. Antofagasta	1
20062	GUTIERREZ ALCON	NORMA	C.I.	9965703	U. E. Villa Camacho	2
20063	GUTIERREZ ALEGRE	LIZETH	C.I.	7313328	Casa de Gobierno	1
20064	GUTIERREZ ALFARO	SERGIO LUIS	C.I.	6815088	U.E. Libertad Nro 1	8
20065	GUTIERREZ ALI	CAMILA VIVIANA	C.I.	13960569	U. E. Bautista Saavedra	25
20066	GUTIERREZ ALIAGA	FERNANDO SAMUEL	C.I.	4843388	U.E. Libertad Nro 1	8
20067	GUTIERREZ ALMARAZ	DILAN	C.I.	13128498	U.E. Mariscal De Zepita	4
20068	GUTIERREZ AMANTE	HELEN	C.I.	7003422	U.E. Republica de Francia	13
20069	GUTIERREZ AMARO	SALOME	C.I.	4853314	U. E. Franz Tamayo de Río Seco A	16
20070	GUTIERREZ AMARU	SOLEDAD SONIA	C.I.	9945080	U. E. Walter Alpire Duran A	15
20071	GUTIERREZ ANGULO	LUIS DANIEL	C.I.	4282390	U.E. Mcal. de Zepita	4
20072	GUTIERREZ APAZA	ANA MARISOL	C.I.	13437996	U.E. Holanda	23
20073	GUTIERREZ APAZA	ELVIO	C.I.	6086637	U.E. Puerto del Rosario	15
20074	GUTIERREZ APAZA	ERICK	C.I.	6902027	Colegio Nacional Mixto Huatajata	3
20075	GUTIERREZ APAZA	FRANCISCO	C.I.	6022653	Esc. Juan Cancio Colque	1
20076	GUTIERREZ APAZA	JUANA DIONICIA	C.I.	6828566	U.E. Chacarilla	1
20077	GUTIERREZ APAZA	KAREN NADIA	C.I.	12608070	U.E. Holanda	23
20078	GUTIERREZ APAZA	LILIAN	C.I.	9946631	U.E. Primavera B	4
20079	GUTIERREZ APAZA	LIZBETH JEANCARLA	C.I.	9919383	U.E. República de Canada	6
20080	GUTIERREZ APAZA	TEODORA	C.I.	5920727	Esc. Juan Cancio Colque	1
20081	GUTIERREZ ARCE	IVAR JHONY	C.I.	9212445	U.E. Alto De La Alianza	8
20082	GUTIERREZ ARGUEDAS	BRANDON DILAN	C.I.	9153466	U.E. República Dominicana	11
20083	GUTIERREZ ARIAS	ROLANDO	C.I.	11075220	U. E. Antonio Diaz Villamil	5
20084	GUTIERREZ ARO	CRISTHIAN ALEX	C.I.	13374722	U.E. Alto Pasankeri Sur	3
20085	GUTIERREZ ARO	LIMBER ALEXANDER	C.I.	10857815	U.E. 25 de Julio Senkata A	17
20086	GUTIERREZ ARUNI	ALEJANDRO ABDON	C.I.	7019987	U.E. Gral. Juan José Torres Gonzales	11
20087	GUTIERREZ ARUQUIPA	DIONICIO	C.I.	4256940	Colegio Omasuyos	8
20088	GUTIERREZ ARUQUIPA	WILFREDO	C.I.	5476412	U.E. Villa Tunari	18
20089	GUTIERREZ ASTURIZAGA	ROGER ALVARO	C.I.	3390883	U.E. Loretto	6
20090	GUTIERREZ AVALOS	ADITA CARMEN	C.I.	4932240	U.E. Agustín Aspiazu	6
20091	GUTIERREZ AVERANGA	GARDENIA JESSICA	C.I.	4377980	Esc. 18 de Noviembre	10
20092	GUTIERREZ AVILA	GERMAN ADOLFO	C.I.	4817007	U.E. Eduardo Abaroa III	10
20093	GUTIERREZ AVILA	LIMBER	C.I.	16204543	U.E. Illimani	12
20094	GUTIERREZ AYALA	LORENA VALENTINA	C.I.	13753200	Sede Social de Bella Vista Central II	5
20095	GUTIERREZ AYLLON	MARIANA LORENA	C.I.	11105037	Agencia Cantonal	1
20096	GUTIERREZ AYLLON	RODRIGO	C.I.	9927671	U.E. Atipiris	8
20097	GUTIERREZ BACARREZA	MADELEN	C.I.	11076195	U.E. 9 de Julio	1
20098	GUTIERREZ BALDIVIEZO	DAMARIS ARELY	C.I.	14413528	U.E. Agustín Aspiazu	7
20099	GUTIERREZ BAUTISTA	JESSICA GISELA	C.I.	8306246	U. E. Fernando Nogales Castro Fe y Alegría	10
20100	GUTIERREZ BELTRAN	GLADIS	C.I.	6923539	U.E. Gral. José de San Martin	12
20101	GUTIERREZ BENITO	KAREN ZAYDA	C.I.	6778549	U.E. Republica de Cuba Pacajes	3
20102	GUTIERREZ BILBAO	ORLANDO FELIX	C.I.	2688592	U. E. 10 de Junio	4
20103	GUTIERREZ BLANCO	NORMAND LUIS	C.I.	8215010	U.E. Puerto del Rosario	15
20104	GUTIERREZ BOHORQUEZ	KAREN ADRIANA	C.I.	14966600	U.E. Tarapaca Junthuma B	17
20105	GUTIERREZ BONIFACIO	EPIFANIA	C.I.	6788807	Escuela Eliodoro Camacho	3
20106	GUTIERREZ BUSTAMANTE	JHIMMY RENOR	C.I.	13116677	U.E. Simón Rodriguez CarreÃ±o	9
20107	GUTIERREZ BUSTILLOS	GEORGINA ANTONIETA	C.I.	9181596	U.E. Irene Nava de Castillo B	16
20108	GUTIERREZ CABRERA	ALBA ROMINA	C.I.	6181646	U.E. San Andrés A	4
20109	GUTIERREZ CABRERA	CHRISTIAN PAUL	C.I.	9088156	U.E. Ignacio Calderón Fe y Alegría I	10
20110	GUTIERREZ CABRERA	JOEL BEIMAR	C.I.	13754995	U.E. República Dominicana	11
20111	GUTIERREZ CACERES	NATALIA MINERVA	C.I.	14959414	U.E. Mercedes Elio De Rivero B	12
20112	GUTIERREZ CACHI	HERLIN	C.I.	6921071	U.E. Huari Belen B	1
20113	GUTIERREZ CAHUASA	PAULINO	C.I.	6004746	Esc. Centro Tilata	20
20114	GUTIERREZ CAHUAYA	VICKY	C.I.	6990236	U.E. Rafael Mendoza Castellón B	11
20115	GUTIERREZ CALA	ARIEL JHONATAN	C.I.	9180511	U.E. Republica de Francia	13
20116	GUTIERREZ CALANCHI	JAIME ANDRES	C.I.	8376337	U.E. San Antonio A	1
20117	GUTIERREZ CALANCHI	MARIA LUCRECIA	C.I.	8376286	U.E. EspaÃ±a	15
20118	GUTIERREZ CALDERON	SONIA	C.I.	4245204	U. E. Carlos Salinas Aramayo	3
20119	GUTIERREZ CALIZAYA	GABRIELA VANESSA	C.I.	4887419	U.E. Dora Schmidt A	8
20120	GUTIERREZ CALLE	DELIA MONICA	C.I.	7055345	U. E. Villa Adela Yunguyo	8
20121	GUTIERREZ CALLE	EVELYN	C.I.	6753371	U.E. Amerinst	12
20122	GUTIERREZ CALLE	GABRIEL ISRAEL	C.I.	8468798	U.E. Cristo Rey San Luis Fe y Alegría	11
20123	GUTIERREZ CALLE	JESSICA	C.I.	13993868	U.E. Ayahuayco	1
20124	GUTIERREZ CALLE	JOSE MARIA	C.I.	4807518	U. E. Fabril 18 de Mayo	5
20125	GUTIERREZ CALLISAYA	ELISA	C.I.	6188260	U.E. 14 de Noviembre Paz y Unidad	8
20126	GUTIERREZ CALLIZAYA	ROCIO FRANCISCA	C.I.	9984477	Colegio Ballivian	15
20127	GUTIERREZ CALSINA	JIMMY	C.I.	8397658	U.E. Libertador Simón Bolívar	2
20128	GUTIERREZ CALVO	MARCELO RODRIGO	C.I.	6155441	U.E. Villa Alemania	6
20129	GUTIERREZ CAMARGO	ANA MARIA	C.I.	6005615	U.E. Héroes del Pacifico	8
20130	GUTIERREZ CARI	CARMEN	C.I.	4867339	U. E. Luis Espinal de Collpani	14
20131	GUTIERREZ CARRASCO	TANIA MELINA	C.I.	4810677	U.E. Cristo Rey San Luis Fe y Alegría	11
20132	GUTIERREZ CARRILLO	TATIANA	C.I.	7411574	U.E. 12 de Octubre	9
20133	GUTIERREZ CARVAJAL	PAMELA YOLANDA	C.I.	13440942	U. E. Heriberto Guillen Pinto	8
20134	GUTIERREZ CARVAJAL	ROSEYSELA	C.I.	12733435	U. E. Yunguyo Fe y Alegría B	12
20135	GUTIERREZ CASANOVAS	JANNETT	C.I.	4264915	U.E. Holanda	23
20136	GUTIERREZ CASAS	OVIDIO	C.I.	6967379	Esc. Centro Tilata	20
20137	GUTIERREZ CASILLA	CESAR WILZON	C.I.	6013897	U.E. Tarapaca	9
20138	GUTIERREZ CASTAÑETA	EDSON GUSTAVO	C.I.	8737857	(Cárcel) San Pedro de Chonchocoro	1
20139	GUTIERREZ CASTILLO	GROVER CELESTINO	C.I.	6937679	U.E. Illimani	12
20140	GUTIERREZ CASTILLO	RAMIRO	C.I.	7065160	U.E. Santiago I	8
20141	GUTIERREZ CASTRO	NELA	C.I.	6910683	Escuela Litoral	1
20142	GUTIERREZ CASTRO	WENDY	C.I.	5950249	U.E. Villa Tunari	18
20143	GUTIERREZ CASTRO	YONATAN CRISTIAN	C.I.	11075174	U. E. Rene Barrientos OrtuÃ±o	4
20144	GUTIERREZ CATACORA	LIMBER SERGIO	C.I.	6888378	U. E. Luis Ernest CBN A	5
20145	GUTIERREZ CERON	EFRAIN	C.I.	9953104	U. E. Villa Adela Yunguyo	8
20146	GUTIERREZ CHAGUA	ABRAAM	C.I.	5951679	U. E. Madre Maria Federica	7
20147	GUTIERREZ CHALLAPA	LIZBETH SARA	C.I.	6130596	U.E. Eduardo Abaroa III	10
20148	GUTIERREZ CHAMBI	REMIGIO	C.I.	8448358	U. E. ChaÃ±ocahua	13
20149	GUTIERREZ CHAMBI	YESSICA	C.I.	9150763	U.E. 1ro de Mayo de Charopampa	2
20150	GUTIERREZ CHAVEZ	ALBERTO EDUARDO	C.I.	5940487	U.E. San Luis	11
20151	GUTIERREZ CHAVEZ	KEVIN DAVID	C.I.	12451550	U. E. Villa Cooperativa A	12
20152	GUTIERREZ CHILLO	FELIX	C.I.	7013068	U. E. 16 de Febrero A	16
20153	GUTIERREZ CHINCHERO	FELIX PRIMITIVO	C.I.	2499310	U.E. Mcal. Andrés de Santa Cruz	1
20154	GUTIERREZ CHIPANA	HILDA ISABEL	C.I.	6070375	U. E. Franz Tamayo de Río Seco A	16
20155	GUTIERREZ CHIPANA	IVAN EDGAR	C.I.	15288292	U. E. Brasil	11
20156	GUTIERREZ CHIPANA	LUCIO	C.I.	6136855	Nucleo Educativo Belen Iquiaca	1
20157	GUTIERREZ CHIPANA	SERGIO GREGORIO	C.I.	6849649	U.E. Las Nieves	3
20158	GUTIERREZ CHIVAS	JORGE LUIS	C.I.	6985830	U. E. Marquirivi	6
20159	GUTIERREZ CHOQUE	AMADO	C.I.	6000345	U.E. Gral. Juan José Torres Gonzales	11
20160	GUTIERREZ CHOQUE	BISMAR JORGE	C.I.	6964806	Escuela Superior de Formación de Maestros Simón Bolívar	5
20161	GUTIERREZ CHOQUE	GROVER	C.I.	6061287	U. E. Oscar Alfaro B	8
20162	GUTIERREZ CHOQUE	LUIS TXEMA IGNACIO	C.I.	11083486	U.E. Gran BretaÃ±a	11
20163	GUTIERREZ CHOQUE	MARIA CYNTHIA	C.I.	9981016	U.E. Chasquipampa A	16
20164	GUTIERREZ CHOQUE	MIGUEL ANGEL	C.I.	9860720	U. E. Nicolás Fernandez Naranjo	15
20165	GUTIERREZ CHOQUE	MIRIAN	C.I.	6794188	U.E. Mcal. Antonio Jose de Sucre	13
20166	GUTIERREZ CHOQUE	RONALD ANDRES	C.I.	6720574	U.E. My. Waldo Ballivián	9
20167	GUTIERREZ CHOQUE	ROSMERY	C.I.	8310387	Esc. Unid Edu. Palos Blancos	10
20168	GUTIERREZ CHOQUE	YOSELIN YOVANA	C.I.	9985969	Unidad Educativa Chivisivi	2
20169	GUTIERREZ CHOQUEHUANCA	JUAN DIEGO	C.I.	10087048	U. E. Venezuela	5
20170	GUTIERREZ CHOQUEHUANCA	VALERIA GABRIELA	C.I.	13552267	U.E. Yolosa	1
20171	GUTIERREZ CHUQUIMIA	CAROLAY TINA	C.I.	4904078	U.E. Cristo Rey	9
20172	GUTIERREZ CHURA	BENIGNO GREGORIO	C.I.	4931431	U. E. Copacabana Fe y Alegría	10
20173	GUTIERREZ CHURA	MARIA SULEMA	C.I.	7069317	U.E. Republica de Cuba Pacajes	3
20174	GUTIERREZ CHURA	YOSELI	C.I.	10930883	Colegio Nacional Mixto Huatajata	3
20175	GUTIERREZ CHURQUI	LIS REYNA	C.I.	13283786	Colegio SuÃ±asivi	1
20176	GUTIERREZ COARITE	HECTOR	C.I.	6982738	U.E. San José Fe y Alegría	19
20177	GUTIERREZ COLQUE	DAVID	C.I.	4332081	Unidad Educativa San Marcos	4
20178	GUTIERREZ COLQUE	EDWIN	C.I.	3409842	Escuela Sanca Jahuira	1
20179	GUTIERREZ COLQUE	JHONNATHAN	C.I.	6876920	U. E. Raúl Salmon De La Barra	6
20180	GUTIERREZ COLQUE	LUIS PABLO	C.I.	12670346	U.E. Topater	12
20181	GUTIERREZ COLQUE	RAUL	C.I.	7044750	U. E. San Vicente de Paul Fe y Alegría	15
20182	GUTIERREZ COLQUE	RODRIGO	C.I.	8282707-1H	U.E. 3 de Mayo B	13
20183	GUTIERREZ CONDE	JHON	C.I.	6737162	Agencia Cantonal	1
20184	GUTIERREZ CONDO	RICHARD	C.I.	8378149	U.E. 23 de Marzo B	19
20185	GUTIERREZ CONDORI	ABRAHAM	C.I.	6075127	U.E. Adrián Castillo Nava B	16
20186	GUTIERREZ CONDORI	ADOLFO	C.I.	4338894	U. E. Ecológico 25 de Julio A	9
20187	GUTIERREZ CONDORI	ELIDA	C.I.	13244849	Esc. San Felipe De Corpa	3
20188	GUTIERREZ CONDORI	ELIZABEHT	C.I.	6744985	U. E. Sapecho B	3
20189	GUTIERREZ CONDORI	FABIO SAUL	C.I.	8304256	Col. Hacia El Mar	3
20190	GUTIERREZ CONDORI	FIDEL	C.I.	6006003	Escuela Puerto Perez	3
20191	GUTIERREZ CONDORI	FLORENCIO	C.I.	6045418	Esc. Simon Boliviar	5
20192	GUTIERREZ CONDORI	FRANKLIN ALEX	C.I.	9929218	U.E. 1ro de Mayo	15
20193	GUTIERREZ CONDORI	FREDDY	C.I.	3445051	U.E. Rose Marie Galindo de Barrientos	20
20194	GUTIERREZ CONDORI	JUDITH PAULINA	C.I.	10945885	Esc. Evaristo Valle	14
20195	GUTIERREZ CONDORI	MARIA EUGENIA	C.I.	8354310	U.E. San Luis	11
20196	GUTIERREZ CONDORI	REINA	C.I.	8430752	Esc. Rene Barrientos Ortuno	11
20197	GUTIERREZ CONDORI	ROSA	C.I.	4906413	U.E. 24 de Junio A	13
20198	GUTIERREZ CONDORI	VERONICA	C.I.	4775284	U. E. Franz Tamayo Nro. 3	11
20199	GUTIERREZ CONDORI	YOLA	C.I.	4851731	U.E. José Antonio Paredes Candia	22
20200	GUTIERREZ COÑACA	VICTOR	C.I.	8441715	U. E. Walter Alpire Duran A	15
20201	GUTIERREZ COPA	SAIN	C.I.	4817075	U.E. Union Europea A	18
20202	GUTIERREZ CORDOVA	JUAN	C.I.	4990771	U.E. Libertad en las Américas	16
20203	GUTIERREZ CRUZ	ANDRES	C.I.	13765419	U. E. Sergio Suarez Figueroa	14
20204	GUTIERREZ CRUZ	GALO ABAD	C.I.	4370882	U.E. Topater	12
20205	GUTIERREZ CRUZ	GLADYS MARIBEL	C.I.	8370561	U.E. Puerto del Rosario	15
20206	GUTIERREZ CRUZ	MERY YOLA	C.I.	4686379	U.E. Puerto Rico	6
20207	GUTIERREZ CUADROS	JIMMY	C.I.	13496044	U. E. Brasil	11
20208	GUTIERREZ CUARITA	MARY ISABEL	C.I.	4912859	U.E. Francisco de Miranda B	9
20209	GUTIERREZ CUELLAR	SAMUEL BENJAMIN	C.I.	7031373	U.E. Puerto Mejillones Ciudad Satelite	16
20210	GUTIERREZ DE LA BARRA	SERGIO ADRIAN	C.I.	4314039	U.E. Martin Cardenas Hermosa C	22
20211	GUTIERREZ DE LA CRUZ	GLADDYS	C.I.	6901760	U. E. Mariscal Andrés de Santa Cruz	5
20212	GUTIERREZ DELGADO	JHALDIR DAYNOR	C.I.	9168922	U.E. La Lloja	1
20213	GUTIERREZ DIVICO	MARYLIN	C.I.	8380309	U.E. Puchahui	1
20214	GUTIERREZ EDUARDO	ALEXIS MATEO	C.I.	11103489	U.E. Amerinst	12
20215	GUTIERREZ ESCALANTE	RUDDY	C.I.	9915921	U.E. Republica de Francia	13
20216	GUTIERREZ ESCOBAR	VALENTIN	C.I.	6057120	Unidad Educativa Chivisivi	2
20217	GUTIERREZ ESPINOZA	ALVARO DAVID	C.I.	4796630	U.E. Alcides Arguedas Fiscal	3
20218	GUTIERREZ ESPINOZA	EMILIANA	C.I.	11105763	U. E. Juan Carlos Flores Bedregal	15
20219	GUTIERREZ ESPINOZA	JORGE ALEJANDRO	C.I.	13182904	U.E. Gral. José de San Martin	12
20220	GUTIERREZ ESPINOZA	KAMILA ADRIANA	C.I.	13380540	U. E. John Fitzgerald Kennedy	3
20221	GUTIERREZ ESQUIVEL	NAIRA CAROLA	C.I.	9134552	U.E. Villa Alemania	6
20222	GUTIERREZ ESTRADA	ERIKA DANIELA	C.I.	9103601	U. E. Luis Alberto Pabon B	3
20223	GUTIERREZ FABIAN	REMBERTO	C.I.	5599405	Col. Jhon F. Keneddy	13
20224	GUTIERREZ FALCON	JUAN JOSE	C.I.	7053351	U. E. Fernando Nogales Castro Fe y Alegría	10
20225	GUTIERREZ FARFAN	LIDIA	C.I.	13213371	U.E. Alto De La Alianza	8
20226	GUTIERREZ FERNANDEZ	BETHY	C.I.	6122200	U.E. Totoral	2
20227	GUTIERREZ FERNANDEZ	DANIELA	C.I.	6981272	U.E. Americano Obrajes	9
20228	GUTIERREZ FERNANDEZ	ENZO	C.I.	11085168	U.E. Tucupi	1
20229	GUTIERREZ FERNANDEZ	NIEVES NONA	C.I.	4321657	U.E. Bolívar Municipal	7
20230	GUTIERREZ FERNANDEZ	ROBERTO	C.I.	4823760	U.E. 6 de Junio	11
20231	GUTIERREZ FERNANDEZ	WALTER	C.I.	3528743	Casa de Gobierno	1
20232	GUTIERREZ FERNANDEZ	WILMER	C.I.	10077779	U.E. Huayna Potosí	15
20233	GUTIERREZ FLORES	ANGELICA	C.I.	4376448	U. E. Venezuela	5
20234	GUTIERREZ FLORES	BRYAN	C.I.	13438363	U. E. República de Italia	10
20235	GUTIERREZ FLORES	DIEGO ANDRES	C.I.	12423877	Complejo Deportivo San Luis	2
20236	GUTIERREZ FLORES	JENNIFER	C.I.	9060635	U. E. Circuata I	2
20237	GUTIERREZ FLORES	MALENA GUADALUPE	C.I.	4755681	U.E. Santa Maria de Los Ã€ngeles	14
20238	GUTIERREZ FLORES	MARIA EUGENIA	C.I.	2714172	U. E. Americano Néstor PeÃ±aranda 1	2
20239	GUTIERREZ FLORES	MARIBEL	C.I.	13587849	Esc. Eduardo Avaroa	2
20240	GUTIERREZ FLORES	MONTSERRAT	C.I.	9119250	U. E. Copacabana Fe y Alegría	10
20241	GUTIERREZ FLORES	RAQUEL	C.I.	4872135	U.E. Naciones Unidas	2
20242	GUTIERREZ FLORES	ROGEL FROY	C.I.	9373549	U.E. El Alto Integración	5
20243	GUTIERREZ FUENTES	ELIZABETH MARITZA	C.I.	4254331	U.E. Mariscal Santa Cruz	5
20244	GUTIERREZ GARCIA	LIDIA	C.I.	4839739	U.E. Rvdo. Padre Walter Strub A	10
20245	GUTIERREZ GASPAR	CAROLINA ASTRID	C.I.	6995640	U.E. Natalia Palacios	5
20246	GUTIERREZ GOMEZ	GUILLERMO	C.I.	10903485	Esc. Unid Edu. Palos Blancos	10
20247	GUTIERREZ GOMEZ	MAGALI	C.I.	6080204	Esc. Unid Edu. Palos Blancos	10
20248	GUTIERREZ GONZA	JUAN CARLOS	C.I.	4373253	U. E. Juan Carlos Flores Bedregal	15
20249	GUTIERREZ GONZALES	BILLY VICTOR	C.I.	4291554	U.E. Franco Boliviano	16
20250	GUTIERREZ GOYTIA	AGUSTIN	C.I.	3497653	U.E. Don Bosco de Pampahasi A	10
20251	GUTIERREZ GUACHALLA	ESTEBAN ANTONIO	C.I.	5993833	U.E. Mcal. de Zepita	4
20252	GUTIERREZ GUANCA	MARIO BRUNO	C.I.	7062747	U. E. Luis Espinal de Collpani	14
20253	GUTIERREZ GUARACHI	ELDY VICTORIA	C.I.	6829320	U.E. San Pedro	6
20254	GUTIERREZ GUERRERO	MIRIAM	C.I.	10672259	Unidad Educativa Mallasa	4
20255	GUTIERREZ GUISBERT	VANIA VANESA	C.I.	12424829	U.E. Martin Cardenas Hermosa C	22
20256	GUTIERREZ GUTIERREZ	CAROLINA GABRIELA	C.I.	6184471	U. E. Fabril 18 de Mayo	5
20257	GUTIERREZ GUTIERREZ	DANIEL CAMILO	C.I.	12861538	U.E. San Antonio Fe y Alegría	8
20258	GUTIERREZ GUTIERREZ	LIZ MILENKA	C.I.	4808794	U.E. San Antonio Fe y Alegría	8
20259

No.	Apellidos	Nombres	Tipo Doc.	Doc. Identidad	Recinto	Mesa
20297	GUTIERREZ LARUTA	DANTE	C.I.	5984216	U.E. Héroes del Pacifico	9
20298	GUTIERREZ LARUTA	JAVIER REVELINO	C.I.	4957454	U.E. San Martín de Porres	17
20299	GUTIERREZ LAURA	DANIEL HENRY	C.I.	10076739	U.E. Rafael Mendoza Castellón B	11
20300	GUTIERREZ LAURA	FELICIDAD	C.I.	8429134	U.E. Chacarilla	1
20301	GUTIERREZ LAURA	IVAN	C.I.	10081335	U. E. Franz Tamayo de Río Seco A	16
20302	GUTIERREZ LEAÑO	MARIANA	C.I.	4917378	U.E. Juan Herschel A	8
20303	GUTIERREZ LECOÑA	MARTHA	C.I.	6747470	U.E. Gran BretaÃ±a	11
20304	GUTIERREZ LEON	PATRICIA	C.I.	5409653	Facultad de Tecnologia (U.M.S.A)	2
20305	GUTIERREZ LEQUIPE	BETZABE SHARON	C.I.	9168748	U.E. Libertad en las Américas	16
20306	GUTIERREZ LEQUIPE	PAMELA ANDREA	C.I.	13695289	U.E. Vicente Tejada	9
20307	GUTIERREZ LIMA	DAVID	C.I.	4995118	U. E. Raúl Salmón de la Barra	6
20308	GUTIERREZ LIMA	ZULEMA GEMA	C.I.	6895783	U.E. Ecológico Los Pinos B	14
20309	GUTIERREZ LIMACHI	LETICIA MARIBEL	C.I.	9918539	U.E. Bolivia	1
20310	GUTIERREZ LIMACHI	LISET EMILIANA	C.I.	6189270	Sede Social de Bella Vista Central II	5
20311	GUTIERREZ LOAIZA	ADELA	C.I.	4260248	U.E. Caracas A	5
20312	GUTIERREZ LOAYZA	IVAN	C.I.	5479852	U. E. ChaÃ±ocahua	13
20313	GUTIERREZ LOPEZ	JOSE OLIVER	C.I.	4807913	U.E. Vicente Tejada	9
20314	GUTIERREZ LOZA	AMELIA	C.I.	8303948	U.E. Miguel Mercado Encinas	9
20315	GUTIERREZ LUCERO	RUBEN	C.I.	7084141	U.E. Mcal. José Ballivián D	10
20316	GUTIERREZ LUNA	CLAUDIA ISABEL	C.I.	3357838	U. E. Ave María Fundación Manos Abiertas Virgen de la Natividad	16
20317	GUTIERREZ LUQUE	KAROL	C.I.	13695549	U.E. Interandino Boliviano	1
20318	GUTIERREZ MACHACA	MARITZA	C.I.	8423614	Escuela Achavico	1
20319	GUTIERREZ MACHACA	ZUNILDA	C.I.	4327526	Col. Tec. Humanistico Topater	1
20320	GUTIERREZ MACHUCA	JOSUE DAVID	C.I.	13276545	U.E. Horizontes A	7
20321	GUTIERREZ MACIAS	YOSHI ANDRES	C.I.	9113191	U.E. San Antonio Fe y Alegría	8
20322	GUTIERREZ MAMANI	ADAN JOSE	C.I.	8425433	U.E. 27 de Mayo A	15
20323	GUTIERREZ MAMANI	ALEX ANDRES	C.I.	12865121	U.E. Tarapaca	9
20324	GUTIERREZ MAMANI	BLANCA	C.I.	5983208	U.E. Mercedes Elio De Rivero B	12
20325	GUTIERREZ MAMANI	BRAYAN	C.I.	11065919	U.E. Nueva Tilata	5
20326	GUTIERREZ MAMANI	CRICELDA	C.I.	9066721	U. E. Challasirca	1
20327	GUTIERREZ MAMANI	DANIEL BRAYAN	C.I.	7194501	U.E. 9 de Julio	1
20328	GUTIERREZ MAMANI	DELFIN	C.I.	7073069	U.E. Ingavi	14
20329	GUTIERREZ MAMANI	DIEGO	C.I.	10099102	U. E. El Progreso A	19
20330	GUTIERREZ MAMANI	EDWIN SAMUEL	C.I.	9062573	U.E. Las Delicias A	8
20331	GUTIERREZ MAMANI	ELVIRA	C.I.	9916704	Escuela Eden	6
20332	GUTIERREZ MAMANI	EMILIO	C.I.	8417315	Esc. Rene Barrientos Ortuno	11
20333	GUTIERREZ MAMANI	ESTEBAN MOISES	C.I.	3079753	Ladislao Cabrera	6
20334	GUTIERREZ MAMANI	GERMAN	C.I.	6726711	U.E. Rosemary G. de Barrientos	5
20335	GUTIERREZ MAMANI	GLADYS IRENE	C.I.	4839163	U.E. Alfredo Vargas B	10
20336	GUTIERREZ MAMANI	GRISEL YHANDIRA	C.I.	9988558	U.E. Amerinst	13
20337	GUTIERREZ MAMANI	JENNY	C.I.	9066728	U.E. Tokio	3
20338	GUTIERREZ MAMANI	JESU ANGEL	C.I.	14186294	U. E. República Popular de China	14
20339	GUTIERREZ MAMANI	JUDITH	C.I.	6849712	U.E. José Antonio Paredes Candia	22
20340	GUTIERREZ MAMANI	LAURA NATALY	C.I.	9865083	U.E. San Martín de Porres	17
20341	GUTIERREZ MAMANI	LEIDY	C.I.	8468162	U.E. Victor Paz Estensoro	8
20342	GUTIERREZ MAMANI	LUCIA	C.I.	9146723	Escuela Santa Maria	1
20343	GUTIERREZ MAMANI	LUISA	C.I.	2669150	Unidad Educativa Rosario	2
20344	GUTIERREZ MAMANI	LULYBETH	C.I.	13373558	U.E. Mariscal de Zepita	4
20345	GUTIERREZ MAMANI	MARGARITA MARIA	C.I.	4915557	U.E. Atipiris	8
20346	GUTIERREZ MAMANI	MIGUEL	C.I.	13024618	U. E. Mcal. Sucre	3
20347	GUTIERREZ MAMANI	MIGUEL ANGEL	C.I.	8961316	U.E. Julián Apaza	1
20348	GUTIERREZ MAMANI	NAYELY	C.I.	16196164	Esc. Teodomiro Urquiola	5
20349	GUTIERREZ MAMANI	NELIA	C.I.	4937492-1T	U.E. Libertador Simón Bolívar	2
20350	GUTIERREZ MAMANI	NELLY	C.I.	13212434	Colegio Martin Cardenas	3
20351	GUTIERREZ MAMANI	NICOLASA	C.I.	3485142	Escuela Simona Manzaneda	5
20352	GUTIERREZ MAMANI	OFELIA ADELA	C.I.	3316118	U.E. Bolivia	8
20353	GUTIERREZ MAMANI	RAUL	C.I.	4935706	U.E. Achumani	20
20354	GUTIERREZ MAMANI	REMIGIO	C.I.	4937222	U.E. República Bolivariana de Venezuela	5
20355	GUTIERREZ MAMANI	RODRIGO	C.I.	8446620	Colegio Ballivian	16
20356	GUTIERREZ MAMANI	ROY ROSSER OMAR	C.I.	8482521	U.E. Chasquipampa A	16
20357	GUTIERREZ MAMANI	RUDDY	C.I.	14124490	Col. Nucleo Rosario	1
20358	GUTIERREZ MAMANI	SAMUEL	C.I.	13630388	U.E. Elizardo Perez	11
20359	GUTIERREZ MAMANI	VALENTIN HENRY	C.I.	11065994	U.E. República de Japón	6
20360	GUTIERREZ MAMANI	VIRGINIA	C.I.	8438506	U. E. Villa Cooperativa A	12
20361	GUTIERREZ MAMANI	WILLY WILSON	C.I.	9245746	Esc. Centro Tilata	20
20362	GUTIERREZ MANZANO	WILLY	C.I.	8369047	U.E. Néstor Paz Zamora	14
20363	GUTIERREZ MAQUERA	WENDY	C.I.	10083821	U.E. José Antonio Paredes Candia	22
20364	GUTIERREZ MARCA	ALEXIS	C.I.	8364460	U. E. Bautista Saavedra	25
20365	GUTIERREZ MARCA	EYTHAN NELSON	C.I.	9970539	U.E. 12 de Octubre	9
20366	GUTIERREZ MARCEZ	ANGELA MARIANA	C.I.	12992882	U.E. Gral. José de San Martin	12
20367	GUTIERREZ MARQUEZ	VICTOR HUGO	C.I.	13180889	Esc. Calacachi	2
20368	GUTIERREZ MARTINEZ	MIKAELA LAURA	C.I.	9208504	U.E. Genoveva Ríos	10
20369	GUTIERREZ MASCO	ALEJANDRA	C.I.	9146606	Esc. San Miguel de Huachi	2
20370	GUTIERREZ MASSI	EVER	C.I.	7017646	Escuela U.E. Titiamaya	1
20371	GUTIERREZ MASSI	JOHONNY	C.I.	6060994	U.E. 25 de Julio Senkata A	18
20372	GUTIERREZ MATTA	MARTHA	C.I.	3431403	U.E. Gran BretaÃ±a	11
20373	GUTIERREZ MAYDANA	JUAN	C.I.	13147690	Colegio 6 de Junio	1
20374	GUTIERREZ MAYORGA	ROGER AMILCAR	C.I.	6831596	U.E. Rose Marie Galindo de Barrientos	20
20375	GUTIERREZ MAYTA	LUIS	C.I.	7009536	U.E. Puerto de Guaqui	12
20376	GUTIERREZ MAYTA	ROXANA	C.I.	6027515	U.E. Villa Alemania	6
20377	GUTIERREZ MAZUELOS	YERI DOUGLAS	C.I.	6766710	U. E. Antonio Diaz Villamil A	6
20378	GUTIERREZ MEDINA	MONICA FATIMA	C.I.	4314533	U.E. Hugo Dávila A	11
20379	GUTIERREZ MENACHO	YAMIL EDUARDO	C.I.	15188023	U. E. Ave María Fundación Manos Abiertas Virgen de la Natividad	16
20380	GUTIERREZ MENDEZ	MALENA LAURA	C.I.	6881100	U.E. Natalia Palacios	5
20381	GUTIERREZ MENDIETA	BRANDO REYNALDO	C.I.	9035347	U.E. Mcal. José Ballivián A	4
20382	GUTIERREZ MERMA	LUCIA MARIEL	C.I.	12928707	U. E. Sergio Suarez Figueroa	15
20383	GUTIERREZ MITA	CELIA	C.I.	11076982	Col. Nal. Sica Sica	3
20384	GUTIERREZ MITA	VERONICA	C.I.	6072280	U.E. Republica de Francia	13
20385	GUTIERREZ MOJICA	PAOLA MARIANELA	C.I.	6877967	U. E. Walter Alpire Duran A	16
20386	GUTIERREZ MONRROY	MABEL	C.I.	8368128	U.E. Gral. Jose Manuel Pando	4
20387	GUTIERREZ MONTALVO	EUSEBIA	C.I.	6876967	Esc. Eduardo Avaroa	2
20388	GUTIERREZ MONTERO	JENNIEFHER	C.I.	10785370	U.E. Miguel de Cervantes Saavedra	6
20389	GUTIERREZ MONZON	FABRICIO KENNETH	C.I.	14793254	U.E. San Juan	7
20390	GUTIERREZ MORALES	ANIBAL ADOLF	C.I.	10907472	U.E. Filadelfia	2
20391	GUTIERREZ MORALES	BRAULIO LUIS	C.I.	4947470	U.E. Elizardo Pérez	1
20392	GUTIERREZ MORALES	ELSA ANTONIA	C.I.	9241909	Esc. Centro Tilata	20
20393	GUTIERREZ MOSSUTO	ALEXIA MICHELLE	C.I.	10017710	U.E. Agustín Aspiazu	7
20394	GUTIERREZ NARVAEZ	IVAN EZEQUIEL	C.I.	6761343	U.E. Tupac Amaru	6
20395	GUTIERREZ NINA	BLADIMIR	C.I.	11107088	U. E. República Popular de China	14
20396	GUTIERREZ NINA	RAFAEL	C.I.	11542021	U.E. Horizontes A	7
20397	GUTIERREZ NOGALES	LEYLA RAQUEL	C.I.	10929216	U.E. Adolfo Costa Du Rels	14
20398	GUTIERREZ NOGUERA	ALFREDO CAMILO	C.I.	8437622	U.E. Gran Bretaña	11
20399	GUTIERREZ NUÑEZ	RAUL	C.I.	8449593	U.E. 23 de Marzo B	19
20400	GUTIERREZ OCHOA	ADRIANA VALERIA	C.I.	6755271	U.E. Domingo Savio A	5
20401	GUTIERREZ OLMOS	BERNARDO DE LA CRUZ	C.I.	2634690	U.E. Achumani	20
20402	GUTIERREZ ORDOÑEZ	LUCI	C.I.	6013863	Unidad Educ. Felix Ernesto Moscoso	2
20403	GUTIERREZ ORELLANA	MARCO ANTONIO	C.I.	4826938	U.E. Irene Nava de Castillo B	16
20404	GUTIERREZ ORUÑO	RITA	C.I.	9960401	U.E. Illimani	12
20405	GUTIERREZ OSINAGA	ALFONSO MARTIN	C.I.	3329904	U.E. Natalia Palacios	5
20406	GUTIERREZ PACO	BRAYAN ISMAEL	C.I.	9092935	U.E. Mcal Andres de Santa Cruz de Alpacoma	3
20407	GUTIERREZ PAJSI	CILINEY	C.I.	9912434	Colegio Mariscal Santa Cruz	8
20408	GUTIERREZ PALLARICO	ANGELICA	C.I.	3435957	Esc. 18 de Noviembre	11
20409	GUTIERREZ PALOMINO	JESUS ANTONIO	C.I.	9134671	U. E. Nicolás Fernandez Naranjo	15
20410	GUTIERREZ PAMURI	BETH XIOMARA	C.I.	13344518	U.E. Ecológico Los Pinos B	14
20411	GUTIERREZ PARRAGA	IRIS DANIELA	C.I.	6258261	U.E. Gran BretaÃ±a A	4
20412	GUTIERREZ PATIÑO	PAOLA DEL CARMEN	C.I.	12453433	U.E. José de San Martín	3
20413	GUTIERREZ PATTI	CAMILA	C.I.	16277098	Colegio Nacional Arturo Posnanski	7
20414	GUTIERREZ PATTI	MIGUEL ANGEL	C.I.	4957541	U. E. Walter Alpire Duran A	16
20415	GUTIERREZ PATY	JOSE YAMIL	C.I.	13116106	U. E. Juan Carlos Flores Bedregal	16
20416	GUTIERREZ PAXI	EDDWIN JONNY	C.I.	9238558	U. E. Copajira	2
20417	GUTIERREZ PAZ	CRISTHIAN ANGEL	C.I.	6860790	U.E. Amerinst	13
20418	GUTIERREZ PAZ	MARIA DEL PILAR	C.I.	4286331	U.E. Amerinst	13
20419	GUTIERREZ PAZ	SABINA INES DEL ROSARIO	C.I.	3484648	U.E. La Merced B	14
20420	GUTIERREZ PEÑALOZA	JACQUELINNE GUILLERMINA	C.I.	6128515	U.E. My. Waldo Ballivián	9
20421	GUTIERREZ PEÑARANDA	LUIS ANTONIO	C.I.	9907820	U. E. Americana	3
20422	GUTIERREZ PERALTA	HECTOR ROMULO	C.I.	9114833	U.E. Juan Herschel A	8
20423	GUTIERREZ PEREZ	ELIZABETH	C.I.	3715583	Esc. Evaristo Valle	14
20424	GUTIERREZ PILLCO	LIZETH	C.I.	9931319	U.E. 3 de Mayo B	13
20425	GUTIERREZ PLATA	JOSE ERNESTO	C.I.	13760064	U.E. Vicente Donoso Torres A	8
20426	GUTIERREZ POMA	JOSE LUIS	C.I.	9116658	Sede Social Carpani	2
20427	GUTIERREZ POMA	LIMBERT ALVARO	C.I.	6156819	U.E. Rvdo. Padre Walter Strub A	10
20428	GUTIERREZ POMA	PAOLA GRISEL	C.I.	10103134	U.E. Jaime Zenobio Escalante	7
20429	GUTIERREZ PUÑO	GEICA FABIOLA	C.I.	10013497	U.E. Maria Auxiliadora I	6
20430	GUTIERREZ QUENTA	JEYSON OMAR	C.I.	9153451	U.E. Dora Schmidt A	8
20431	GUTIERREZ QUENTASI	VANNESA	C.I.	6835569	U.E. Holanda	24
20432	GUTIERREZ QUINTANA	VIVIAN CRISTINA	C.I.	14039681	U.E. Manuel Bernal Mariaca	5
20433	GUTIERREZ QUINTEROS	MARTINA	C.I.	6788699	U.E. Illimani	12
20434	GUTIERREZ QUIROGA	RODRIGO	C.I.	4800115	U.E. Hugo Dávila A	11
20435	GUTIERREZ QUISBERT	FREDDY HENRY	C.I.	4275299	U.E. 1ro de Mayo	15
20436	GUTIERREZ QUISBERT	MARIO ARSENIO	C.I.	4312185	U.E. José Santos Vargas I	9
20437	GUTIERREZ QUISBERT	ROSSLYN	C.I.	6726650	U.E. Union Europea A	19
20438	GUTIERREZ QUISPE	AMERICO	C.I.	6002644	U.E. San José I	8
20439	GUTIERREZ QUISPE	BEYMAR	C.I.	15889001	U. E. Walter Alpire Duran A	16
20440	GUTIERREZ QUISPE	CARLA ESTEFANY	C.I.	13084497	U.E. Puerto de Guaqui	12
20441	GUTIERREZ QUISPE	CARMEN	C.I.	8403401	Colegio Nacional Arturo Posnanski	7
20442	GUTIERREZ QUISPE	CAROLINE CONSUELO	C.I.	8447595	U.E. Gral. Juan José Torres Gonzales	11
20443	GUTIERREZ QUISPE	CLAUDIA	C.I.	8306494	Colegio Nacional Mixto Huatajata	3
20444	GUTIERREZ QUISPE	EDITH	C.I.	4884465	Colegio Ballivian	16
20445	GUTIERREZ QUISPE	EDWIN	C.I.	9243451	U.E. San Martín de Porres	17
20446	GUTIERREZ QUISPE	ELIANA	C.I.	10945973	Esc. 18 de Noviembre	11
20447	GUTIERREZ QUISPE	ERIKA SILVANA	C.I.	10910269	U.E. San José Fe y Alegría	19
20448	GUTIERREZ QUISPE	FREDDY	C.I.	6170127	U.E. Chasquipampa A	16
20449	GUTIERREZ QUISPE	IVAN ROLY	C.I.	9862970	U.E. 3 de Mayo B	13
20450	GUTIERREZ QUISPE	IVONNE ARACELI	C.I.	8360553	U.E. Simón Rodriguez CarreÃ±o	9
20451	GUTIERREZ QUISPE	JOSMAR ENRRIQUE	C.I.	14042754	U. E. Fernando Nogales Castro Fe y Alegría	11
20452	GUTIERREZ QUISPE	JUAN CARLOS	C.I.	4877894	U.E. Daniel Sanchez Bustamante II	15
20453	GUTIERREZ QUISPE	JULIO	C.I.	6989921	U.E. Pablo Iturri Jurado B	12
20454	GUTIERREZ QUISPE	LUIS FERNANDO	C.I.	11547643	U.E. Los Andes	8
20455	GUTIERREZ QUISPE	MARIBEL	C.I.	9948560	U.E. Cristal A	9
20456	GUTIERREZ QUISPE	NILTON EDWIN	C.I.	7080551	U.E. Republica de Francia	13
20457	GUTIERREZ QUISPE	OSCAR	C.I.	4979508	Col. Batallon Colorados	6
20458	GUTIERREZ QUISPE	RICHARD	C.I.	5478661	Sede Vecinal Villa Bolívar B	1
20459	GUTIERREZ QUISPE	ROSA	C.I.	14675804	Unidad Educativa Sapahaqui	4
20460	GUTIERREZ QUISPE	ROSAICELA	C.I.	13409147	U.E. 1ro de Mayo	15
20461	GUTIERREZ QUISPE	ROSEMARY MARINA	C.I.	8377608	U.E. Villa el Carmen	6
20462	GUTIERREZ QUISPE	STEPHANIE ALEXANDRA	C.I.	13492554	U.E. Loretto	6
20463	GUTIERREZ QUISPE	WILFREDO	C.I.	10943329	Instituto Americano	2
20464	GUTIERREZ RADA	XIMENA EVELYN	C.I.	4270306	Sede Social Litoral	2
20465	GUTIERREZ RAMIREZ	EDDY WILSON	C.I.	4916252	U.E. Adolfo Costa Du Rels	14
20466	GUTIERREZ RAMIREZ	KEVIN ANGEL	C.I.	13275522	U.E. Ecológico Los Pinos B	14
20467	GUTIERREZ RAMOS	JOSE LUIS	C.I.	13533515	Esc. Rene Barrientos Ortuno	11
20468	GUTIERREZ RAMOS	ROGER	C.I.	9221028	U.E. Illimani	18
20469	GUTIERREZ RAMOS	YERKO BRAHYAN	C.I.	7092940	U.E. Héroes del Pacifico	9
20470	GUTIERREZ REYES	GEORGINA CARLA	C.I.	3479377	U.E. San Antonio Fe y Alegría	8
20471	GUTIERREZ REYNA	ROSA ADRIANA	C.I.	9135050	U.E. Alcides Arguedas Fiscal	3
20472	GUTIERREZ RIOS	DAVID JORGE	C.I.	6050960	U.E. Martin Cardenas Hermosa C	22
20473	GUTIERREZ RIOS	JAVIER	C.I.	6064126	U.E. Rotary Chuquiago Marca	17
20474	GUTIERREZ RIOS	VICTOR HUGO	C.I.	4002909	Esc. San Luis	9
20475	GUTIERREZ ROCHA	LEYDI	C.I.	12800742	Ladislao Cabrera	6
20476	GUTIERREZ RODRIGUEZ	DELMA	C.I.	9213272	U.E. Los Andes	8
20477	GUTIERREZ RODRIGUEZ	GABRIEL OMAR	C.I.	13119598	U.E. Sagrada Familia	4
20478	GUTIERREZ RODRIGUEZ	GRACIELA FRANCISCA	C.I.	10024779	Escuela Chua Cocani	2
20479	GUTIERREZ RODRIGUEZ	INGRID ISABEL	C.I.	3496540	U.E. 6 de Junio	11
20480	GUTIERREZ RODRIGUEZ	JULIO	C.I.	6052312	U.E. Huayna Potosí	15
20481	GUTIERREZ RODRIGUEZ	PATRICIA DANITZA	C.I.	6806156	U.E. Daniel Sanchez Bustamante II	15
20482	GUTIERREZ RODRIGUEZ	WENDY PAMELA	C.I.	4916736	U. E. Fuerzas Armadas De La Nación	7
20483	GUTIERREZ ROJAS	ISRAEL ESTEFANO	C.I.	9115343	U.E. Irene Nava de Castillo B	16
20484	GUTIERREZ ROMERO	MARCELO ALEJANDRO	C.I.	8480824	U.E. Bethesda	7
20485	GUTIERREZ ROQUE	AIDA ANTONIA	C.I.	3400553	Esc. Azafranal	1
20486	GUTIERREZ SAAVEDRA	JULIO FERNANDO	C.I.	4900700	U. E. John Fitzgerald Kennedy	3
20487	GUTIERREZ SAICO	DAVID CESAR	C.I.	10900414	U.E. Brig. My. Remberto Tapia	8
20488	GUTIERREZ SALAMANCA	JORGE JAIME	C.I.	6754448	U. E. San Javier de Fe y Alegría	4
20489	GUTIERREZ SALAS	RONALD ISAAC	C.I.	6735541	U. E. República Popular de China	14
20490	GUTIERREZ SAMO	OMAR	C.I.	5964947	U.E. Juan José Torrez Gonzales B	10
20491	GUTIERREZ SANCHEZ	LINDA CICILIA	C.I.	10934488	U.E. 6 de Junio	11
20492	GUTIERREZ SARAHUAYA	ALBERTINA HILDA	C.I.	14908728	U. E. Yunguyo Fe y Alegría B	12
20493	GUTIERREZ SARZURI	WIGNER ROLANDO	C.I.	7012764	U.E. Huari Belen B	1
20494	GUTIERREZ SEGALES	JHORDANA CIELO	C.I.	9918743	U.E. Gualberto Villarroel	6
20495	GUTIERREZ SEJAS	ALBERTINA	C.I.	6904745	Unidad Educativa Uni	3
20496	GUTIERREZ SEJAS	ISRAEL BORIS	C.I.	4878800	U. E. Gil Tapia Rada	10
20497	GUTIERREZ SERRANO	GODELIA	C.I.	9212199	U.E. 25 de Julio Senkata A	18
20498	GUTIERREZ SEVERICHE	VICTORIA JOANY	C.I.	7852269	U.E. Holanda	24
20499	GUTIERREZ SILVA	IVAN ALFREDO	C.I.	6103191	Casa de Gobierno	1
20500	GUTIERREZ SILVA	PABLO MARCELO	C.I.	4858385	U.E. República Dominicana	11
20501	GUTIERREZ SILVA	SONIA MARITZA	C.I.	5989755	U.E. Ignacio Calderón Fe y Alegría I	10
20502	GUTIERREZ SIÑANI	FELIZA	C.I.	6838100	Colegio Mario Gutierrez	2
20503	GUTIERREZ SIÑANI	LIONEL FRANCO	C.I.	13281221	U.E. Americano Obrajes	9
20504	GUTIERREZ SOLIZ	CRISTHIAN ARIEL	C.I.	9954300	U. E. 16 de Julio de Mapiri	8
20505	GUTIERREZ SOLIZ	MARIO LEON	C.I.	14402825	U.E. Venezuela	2
20506	GUTIERREZ SORIA GALVARRO	SERGIO	C.I.	3544293	U.E. Mcal Andres de Santa Cruz de Alpacoma	3
20507	GUTIERREZ SORZANO	ORESTES ALEJANDRO	C.I.	6789166	U.E. Lejna	1
20508	GUTIERREZ SOTA	VICENTE	C.I.	8612844	Colegio Pedro Domingo Murillo	3
20509	GUTIERREZ SOTO	GUSTAVO ADOLFO	C.I.	2644148	U.E. Puerto Mejillones Ciudad Satelite	16
20510	GUTIERREZ SUPA	XIMENA WENDY	C.I.	6148397	U. E. Cnl. Max Toledo	12
20511	GUTIERREZ TAPIA	NATALIA JOVITA	C.I.	9861173	U. E. Ave María Fundación Manos Abiertas Virgen de la Natividad	16
20512	GUTIERREZ TARQUI	CRISTINA	C.I.	14244910	U. E. Luis Espinal de Collpani	14
20513	GUTIERREZ TARQUI	RENAN NELSON	C.I.	13731761	U.E. Villa el Carmen	6
20514	GUTIERREZ TEJERINA	MARCELIA	C.I.	7168831	Polifuncional San Isidro	3
20515	GUTIERREZ TELLEZ	CARLOS KEVIN	C.I.	6192250	Col. Nacional Mixto Copacabana	8
20516	GUTIERREZ TERRAZAS	RUTH MARITZA	C.I.	5279980	U.E. San José I	8
20517	GUTIERREZ TICONA	CELIA	C.I.	6156006	Instituto Tecnológico Ayacucho	17
20518	GUTIERREZ TICONA	JHONNY	C.I.	12512735	U. E. Bella Vista II	1
20519	GUTIERREZ TICONA	XIMENA	C.I.	6127771	U.E. Jerusalem	6
20520	GUTIERREZ TICONA	ZULMA	C.I.	6818764	U.E. 27 de Mayo A	16
20521	GUTIERREZ TINTA	DIEGO ARMANDO	C.I.	9902324	U. E. Sergio Suarez Figueroa	15
20522	GUTIERREZ TITO	LUZ BOLIVIA	C.I.	13741241	U.E. Villa Alemania	7
20523	GUTIERREZ TOLA	SANTOS	C.I.	5936340	U. E. Cajuata	5
20524	GUTIERREZ TOLA	ZULEMA	C.I.	9145227	Colegio Luis Espinal	1
20525	GUTIERREZ TOLEDO	JOSE LUIS	C.I.	9863600	U.E. Francisco de Miranda B	10
20526	GUTIERREZ TORRES	AURELIA	C.I.	6098209	U.E. Sequeri	1
20527	GUTIERREZ TORRES	LUISA	C.I.	2634208	U. E. Raúl Salmón de la Barra	6
20528	GUTIERREZ TORREZ	ALEJANDRA	C.I.	9986868	Nucleo Escolar de Patapatani	1
20529	GUTIERREZ TORREZ	CARMEN LOURDES	C.I.	11109310	U.E. Alto Pasankeri Sur	3
20530	GUTIERREZ TORREZ	EDGAR HILARION	C.I.	4772832	(Cárcel) Recinto Penitenciario San Pedro de La Paz	2
20531	GUTIERREZ TORRICO	RONALD DANIEL	C.I.	13249110	U.E. Genoveva Ríos	10
20532	GUTIERREZ TROCHE	IVAN FEDERICO	C.I.	6122507	U.E. Pedro Poveda A	7
20533	GUTIERREZ TUMIRI	RAFAEL	C.I.	6796158	U.E. Adolfo Costa Du Rels	14
20534	GUTIERREZ UGARTE	VERONICA PAULA	C.I.	4834290	U.E. Tupac Katari	7
20535	GUTIERREZ ULO	ARIEL JAIME	C.I.	6820583	U. E. Mariscal Andrés de Santa Cruz	5
20536	GUTIERREZ ULO	RUBEN DARIO	C.I.	6987136	U. E. Ave María Fundación Manos Abiertas Virgen de la Natividad	16
20537	GUTIERREZ URQUIZO	JOSE MAURICIO	C.I.	10936430	U.E. Cap. Luis Rivero Sanchez	8
20538	GUTIERREZ URURI	SHARON JHANELA	C.I.	6914300	Esc. San Luis	9
20539	GUTIERREZ USNAYO	LUIS GUSTAVO	C.I.	8437826	Escuela Puerto Rico	2
20540	GUTIERREZ VACAFLOR	KARLA YOSELIN	C.I.	9121350	U.E. 23 de Marzo B	19
20541	GUTIERREZ VALDEZ	GUERCY WARA	C.I.	6724207	U.E. Alcides Arguedas Fiscal	3
20542	GUTIERREZ VALDIVIA	MARIA FERNANDA	C.I.	9153637	U.E. My. Waldo Ballivián	10
20543	GUTIERREZ VALENCIA	CARLA PATRICIA	C.I.	2705615	U.E. Santa Rosa La Florida A	7
20544	GUTIERREZ VALLEJO	EULOGIO LIMBER	C.I.	11074688	U. E. Antonio Diaz Villamil	5
20545	GUTIERREZ VARGAS	ANA CAROLINA	C.I.	10915668	Centro de Capacitacion Inti Paxsi	4
20546	GUTIERREZ VARGAS	CLAUDIA VANESA	C.I.	6107994	U.E. Amor de Dios	7
20547	GUTIERREZ VARGAS	EDGAR	C.I.	5966923	U.E. Topater	12
20548	GUTIERREZ VARGAS	RONAL	C.I.	13371509	U.E. Rosa Kroeber Vda. de Carpio	5
20549	GUTIERREZ VARGAS	YHOAN NESTOR	C.I.	7090728	U.E. Ventilla I	2
20550	GUTIERREZ VASQUEZ	ALEX RAFAEL	C.I.	13843572	Escuela Superior de Formación de Maestros Simón Bolívar	5
20551	GUTIERREZ VASQUEZ	CINTHIA IVETH	C.I.	9090439	U.E. Puerto Mejillones Ciudad Satelite	16
20552	GUTIERREZ VELASCO	CARLOS GEHENDER	C.I.	9223632	U.E. Huayna Potosí	15
20553	GUTIERREZ VELASCO	EMMA FABIOLA	C.I.	8332576	U.E. España	15
20554	GUTIERREZ VELASQUEZ	EZEQUIEL ROLANDO	C.I.	13117728	U.E. Hugo Chavez Frías	6
20555	GUTIERREZ VERA	AIDA	C.I.	4369923	U.E. Cristal A	9
20556	GUTIERREZ VERGARA	ANA CAMILA	C.I.	8281605	U.E. Alfredo Vargas B	11
20557	GUTIERREZ VICENTE	GADIEL MARCOS	C.I.	9938573	U.E. 25 de Julio Senkata A	18
20558	GUTIERREZ VICHINI	GABRIEL	C.I.	13741645	U.E. Simón Bolívar	10
20559	GUTIERREZ VILLA	MAURICIO FRANCO	C.I.	9165499	U. E. Franz Tamayo Nro. 3	12
20560	GUTIERREZ VILLCA	DENILSON NOE	C.I.	9127516	U. E. Bautista Saavedra	25

No.	Apellidos	Nombres	Tipo Doc.	Doc. Identidad	Recinto	Mesa
20600	GUZMAN COAQUIRA	BLADIMIR MARCO	C.I.	4875039	U.E. Pedro Poveda A	7
20601	GUZMAN CONDORI	ANA OLIMPIA	C.I.	8709767	U.E. German Busch	2
20602	GUZMAN CONDORI	ERLAN MARCELO	C.I.	12895865	U.E. Nuestra SeÃ±ora de Fátima	6
20603	GUZMAN CONDORI	ISRAEL ROGER	C.I.	8057264	Esc. Evaristo Valle	14
20604	GUZMAN CRESPO	CLEOFE MARIELA	C.I.	6800037	U.E. Hugo Chavez Frías	6
20605	GUZMAN CRESPO	ELIANA	C.I.	8396064	U. E. Cajuata	5
20606	GUZMAN CRUZ	JOSE ELIAS	C.I.	13814994	U.E. Adrián Castillo Nava A	1
20607	GUZMAN CUATA	CARLOS	C.I.	13610227	Esc. German Busch	7
20608	GUZMAN DAGLISH	ORLANDO ROBERTO ANTONIO	C.I.	3459182	U.E. Franco Boliviano	16
20609	GUZMAN ESCOBARI	HORACIO RAFAEL	C.I.	6736163	U.E. René Barrientos OrtuÃ±o	7
20610	GUZMAN FERNANDEZ	GENIA	C.I.	11094419	Casa de Gobierno	1
20611	GUZMAN FLORES	DIEGO RODRIGO	C.I.	4268870	Sindicato Mixto de Transporte Litoral	5
20612	GUZMAN FLORES	ERWIN VLADIMIR	C.I.	5992358	U.E. EspaÃ±a	15
20613	GUZMAN GAMARRA	JUAN CARLOS JAVIER	C.I.	4885382	U.E. San Ignacio	8
20614	GUZMAN GARCIA	JAVIER ORLANDO	C.I.	2393399	U.E. Hugo Chavez Frías	6
20615	GUZMAN GEMIO	JENNY MELVI	C.I.	4918137	U. E. República de China	7
20616	GUZMAN GONZALES	ERIK REYNALDO	C.I.	6102487	U.E. Sagrada Familia	4
20617	GUZMAN GONZALES	FABIOLA	C.I.	4998505	U. E. República Popular de China	14
20618	GUZMAN GONZALES	MARLENE	C.I.	3452028	U. E. San Vicente de Paul Fe y Alegría	15
20619	GUZMAN HUANCA	JIMENA	C.I.	8380249	U.E. Jaime Mendoza	1
20620	GUZMAN LECONA	SERGIO JONATHAN	C.I.	4850679	U.E. Hugo Dávila A	11
20621	GUZMAN LIMACHI	JHOVANNA MAGALY	C.I.	4375181	U.E. Luis Espinal Camps Nro 1	11
20622	GUZMAN LUCUY	MARIANA GABRIEL	C.I.	13623942	Escuela Industrial Superior Pedro Domingo Murillo	8
20623	GUZMAN LUNA	ALESSANDRO KAEL	C.I.	13760941	U.E. Gral. Jose Manuel Pando	4
20624	GUZMAN MACHACA	JESSICA CINTHYA	C.I.	6950823	U. E. Juan Pablo II B	6
20625	GUZMAN MALDONADO	ALVARO JERY	C.I.	6999545	Casa de Gobierno	1
20626	GUZMAN MAMANI	MARCO ANTONIO	C.I.	9949810	U.E. Mercedes Elio De Rivero B	13
20627	GUZMAN MAMANI	SILVANA MICHELE	C.I.	9172955	U.E. Héroes del Pacifico	9
20628	GUZMAN MENDEZ	WILMA LUCERO	C.I.	5956071	U.E. Daniel Sanchez Bustamante II	15
20629	GUZMAN MICHEL	MARCO ANTONIO	C.I.	5108487	U.E. Juan Herschel A	9
20630	GUZMAN MICHEL	VALERIA ADRIANA	C.I.	8648312	U.E. Felipe Segundo Guzman	5
20631	GUZMAN MONTES	CARLA AURORA	C.I.	3397891	Instituto Tecnológico Ayacucho	17
20632	GUZMAN MORALES	SANTOS ANGEL	C.I.	6081503	Casa de Gobierno	1
20633	GUZMAN ORELLANA	IGBERTH	C.I.	6093855	U.E. Hugo Dávila A	11
20634	GUZMAN PACHECO	JULIO GUALBERTO	C.I.	4051899	U. E. República de Cuba	5
20635	GUZMAN PATON	LUCIANA	C.I.	8461488	U.E. Loretto	6
20636	GUZMAN PEREZ	OMAR JAVIER	C.I.	12870075	U.E. Agustín Aspiazu	7
20637	GUZMAN PINTO	FRANZ JOHAN	C.I.	10676935	U. E. Nuestra SeÃ±ora de La Paz II	4
20638	GUZMAN QUIROGA	ADRIANA	C.I.	5956824	U.E. Rvdo. Padre Walter Strub A	10
20639	GUZMAN QUIROGA	MARIA ESTHER	C.I.	4811021	U.E. Sagrado Corazón de Jesús	12
20640	GUZMAN QUISPE	AGUSTIN	C.I.	8282116	U.E. NiÃ±o Corin	1
20641	GUZMAN QUISPE	DAVID	C.I.	12807655	Esc. Pedro Domingo Murillo	2
20642	GUZMAN QUISPE	MARIA JULIETA	C.I.	6974357	U.E. Huancane	3
20643	GUZMAN REYES	MIRKO	C.I.	6015491	U. E. San Javier de Fe y Alegría	4
20644	GUZMAN RIVERA	MARIO	C.I.	4798877	U.E. Daniel Sanchez Bustamante II	15
20645	GUZMAN ROCHA	MIGUEL	C.I.	8308849	U.E. 1ro de Mayo	16
20646	GUZMAN ROJAS	JULIETA VEATRIZ	C.I.	2706691	U.E. La Merced B	14
20647	GUZMAN SAAVEDRA	FIDELIA VERONICA	C.I.	9733169	U.E. Carlos Crespo	4
20648	GUZMAN SALASAR	LUCERO DE BELEN	C.I.	9891142	U.E. Agustín Aspiazu	7
20649	GUZMAN SERNA	EVANS JORGE	C.I.	3345985	U.E. Tarapaca	10
20650	GUZMAN SUELDO	VALERIA AMPARO	C.I.	6153200	U.E. Franco Boliviano	16
20651	GUZMAN TARQUI	CAMILA CASIMIRA	C.I.	6981766	U.E. Gregorio Reynolds	8
20652	GUZMAN TERCEROS	ANA MABEL	C.I.	6954566	U.E. Nuestra SeÃ±ora de Fátima	6
20653	GUZMAN TOLA	AMANDA LAURA	C.I.	10901129	U.E. Puerto Rico	7
20654	GUZMAN TOVAR	MAURO ANDRES	C.I.	5759745	U.E. Loretto	6
20655	GUZMAN VALDEZ	ZULEMA INES	C.I.	4878675	Esc. Ismael Montes	3
20656	GUZMAN VALENCIA	JOSUE JOSE	C.I.	6634264	U.E. La Merced B	14
20657	GUZMAN VARGAS	ROBERTO	C.I.	9061367	U. E. Cajuata	5
20658	GUZMAN VERA	SHIRLEY MILENKA	C.I.	4902145	U.E. Nacional Guanay	5
20659	GUZMAN VERGARA	CARLOS GABRIEL	C.I.	4763253	U.E. Felipe Segundo Guzman	5
20660	GUZMAN VILLANUEVA	CLAUDIA ALEJANDRA	C.I.	8374442	U. E. 16 de Julio de Mapiri	8
20661	HAMACHI	SARA	C.I.	4897753	Colegio German Busch	2
20662	HAMACHI CHIPANA	ROSARIO	C.I.	8353748	U. E. Abraham Lincoln	6
20663	HAMBIZO MAMANI	RONALD	C.I.	13277974	U.E. Juan José Torrez	1
20664	HAMEL PADILLA	MARGARETH PATRICIA	C.I.	5655687	Sede Social de Bella Vista Central II	5
20665	HANCO ICHI	LEA	C.I.	10098043	Escuela Genoveva Rios	7
20666	HANCO ILIMURI	BLANCA NORMA	C.I.	9105069	U. E. Nazario Pardo Valle	6
20667	HANCO PACHARI	ROYSER LANDER	C.I.	9078719	Col. Jhon F. Keneddy	13
20668	HANCO PEREZ	RUDDY	C.I.	8405092	U. E. Pata	1
20669	HANZEN ROMAY	JORGE JEFFREY	C.I.	3381817	U.E. Chasquipampa A	16
20670	HARB BORDA	PATRICIA DENISSE	C.I.	3391165	U. E. Los Pinos	11
20671	HASHIMOTO CORTEZ	GUIDO ERNESTO	C.I.	5713697	U.E. República del Ecuador	5
20672	HAYBAR BRACAMONTE	MIGAIL	C.I.	8432505	Sede Social Plan Autopista	4
20673	HAYCA NINA	SARAHI ESTEFANY	C.I.	13405609	U.E. Topater	12
20674	HEINRICHS WIEBE	SUSANA	C.I.	9582691	Esc. German Busch	7
20675	HELGUERO DURAN	CLAUDIA VERONICA	C.I.	4763835	U.E. Jupapina	4
20676	HELGUERO ESCOBAR	LUIS FERNANDO	C.I.	6954923	U.E. Mcal. de Zepita	4
20677	HELGUERO MORATO	LAURA MARIANA	C.I.	6839791	U.E. Franco Boliviano	16
20678	HENRIQUEZ VILLARROEL	GLIVANIA IVANISE	C.I.	6908433	U.E. 6 de Junio	12
20679	HENRY HUMEREZ	ROSA MARIA	C.I.	12482139	U.E. Copacabana C	12
20680	HERBAS BELMONTE	JUMEY ANDREA	C.I.	4283023	U.E. Rose Marie Galindo de Barrientos	20
20681	HERBAS CONDORI	CRISTIAN JOSE	C.I.	6858864	U. E. Litoral A	7
20682	HERBAS CUEVAS	NEYDA SUELY	C.I.	6758940	U.E. Puerto Mejillones Ciudad Satelite	17
20683	HERBAS ENCINAS	FABIANA	C.I.	4280227	Escuela Superior de Formación de Maestros Simón Bolivar	5
20684	HERBAS ESPINOZA	JHONATTAN FERNANDO	C.I.	13376369	U.E. Amor de Dios	7
20685	HERBAS HURTADO	EDSON WILMER	C.I.	6845145	U.E. Luis Espinal Camps Nro 1	11
20686	HERBAS RAMALLO	MIJAIL MARCELO	C.I.	8850967	U.E. René Barrientos OrtuÃ±o	8
20687	HERBAS RAMOS	MARTHA	C.I.	6985127	Esc. Rene Barrientos Ortuno	12
20688	HERBAS ROJAS	ARMANDO MAX	C.I.	6750202	U.E. San Andrés A	4
20689	HERBAS ZOLA	NICOLAS JOSE EDDY	C.I.	9993523	U.E. 6 de Junio	12
20690	HEREDIA AGUILAR	PAOLO MARCELO	C.I.	6722848	U.E. Bolivia IV	3
20691	HEREDIA ALEJANDRIZ	JATNIEL	C.I.	4808708	U.E. Nazareno Basil Miller	6
20692	HEREDIA ALEJO	ROLY KEVIN	C.I.	4825647	U.E. República de Cuba	12
20693	HEREDIA CERDANO	FRANZ MOISES	C.I.	9879429	U. E. República de China	7
20694	HEREDIA CONDORI	CARMEN ROSA	C.I.	9906069	U. E. San Roque	21
20695	HEREDIA CRUZ	RODRIGO	C.I.	6758365	U.E. Alto De La Alianza	8
20696	HEREDIA FLORES	JOSE EUGENIO	C.I.	4848515	U.E. Néstor Paz Zamora	14
20697	HEREDIA GARCIA	JAIME WILSON	C.I.	4954768	U.E. Mcal. José Ballivián D	10
20698	HEREDIA GOMEZ	EDWIN JULIO	C.I.	3491602	U.E. Vicente Donoso Torres A	8
20699	HEREDIA HUANCA	ADELA	C.I.	7010554	U. E. República Popular de China	14
20700	HEREDIA LARREA	MIGUEL ANGEL	C.I.	13680096	U.E. República del Perú	2
20701	HEREDIA LAURA	ROXANA	C.I.	9229965	Escuela Puerto Perez	3
20702	HEREDIA LOZA	DANIELA MAIRYN	C.I.	14153742	U.E. Las Nieves	3
20703	HEREDIA MAMANI	ELVIS	C.I.	14401464	U.E. Rose Marie Galindo de Barrientos	20
20704	HEREDIA MAMANI	GROVER PABLO	C.I.	3386753	U.E. Gran BretaÃ±a A	4
20705	HEREDIA MAMANI	SARID LORENA	C.I.	12893934	U.E. Tarapaca	10
20706	HEREDIA MEDRANO	EDELFRIDA	C.I.	6884631	U.E. Corapata	3
20707	HEREDIA PINAYA	JOSE ROGER	C.I.	12481047	U.E. Saint Peter's	4
20708	HEREDIA QUISBERTH	NOEMI YESICA	C.I.	13147701	U.E. Villa Imperial	3
20709	HEREDIA QUISPE	CALIXTO	C.I.	4372792	U. E. San Roque	21
20710	HEREDIA QUISPE	JOSEFINA	C.I.	4337647	U. E. Lucio Velasco Flores	4
20711	HEREDIA RAMIREZ	LOURDES PETRONA	C.I.	9062382	Unidad Educativa Uni	4
20712	HEREDIA RAMIREZ	VIRGINIA ANGELICA	C.I.	9062381	Unidad Educativa Uni	4
20713	HEREDIA SALINAS	COSME	C.I.	6164202	U. E. Pedro Domingo Murillo	7
20714	HEREDIA SANJINES	VIRGINIA CRISTINA	C.I.	6164019	U.E. Martin Cardenas Hermosa C	22
20715	HEREDIA SEOANE	OLIVIA	C.I.	9204953	U. E. Los Pinos	11
20716	HEREDIA VILLCA	SALOME	C.I.	6071279	U.E. Juvenal Mariaca B	14
20717	HEREDIA VILLEGAS	OSCAR DAVID	C.I.	4912999	U.E. Bicentenario La Paz	5
20718	HERMAN	CLINTON GEORGE	C.I.	10266668	Esc. German Busch	7
20719	HERMAN RODRIGUEZ	CLAUDIA ISABEL	C.I.	4933038	Instituto Tecnológico Ayacucho	17
20720	HERMOSA CASTELLON	CARLOS MIGUEL	C.I.	6759055	Unidad Educativa Mallasa	4
20721	HERMOSA MARTINEZ	IVAN MAURICIO	C.I.	4307273	U. E. Ave María Fundación Manos Abiertas Virgen de la Natividad	16
20722	HERNANDEZ	JENNY RUTH	C.I.	12423854	U.E. Villa Tunari	19
20723	HERNANDEZ CALA	ROSICELA	C.I.	11072746	U.E. La Merced B	14
20724	HERNANDEZ ESPINOZA	PAOLA MILENKA	C.I.	3471777	U. E. Franz Tamayo Nro. 3	12
20725	HERNANDEZ HUANCA	DAYANA	C.I.	9962339	U.E. Republica De Italia	6
20726	HERNANDEZ JURADO	SANTOS SAMUEL	C.I.	4852913	Esc. 18 de Noviembre	11
20727	HERNANDEZ MEJIA	CINTHIA	C.I.	8306266	U. E. Gil Tapia Rada	10
20728	HERNANDEZ MITA	JHESICA VALERIA	C.I.	9188711	U. E. Los Pinos	11
20729	HERNANDEZ MONCADA	MARIA ISABEL	C.I.	4805330	U.E. Chicaloma	2
20730	HERNANDEZ MURIEL	EVA	C.I.	6039921	U.E. Ecológico Los Pinos B	14
20731	HERNANDEZ QUISBERT	JESHUA MATEO	C.I.	10929387	U. E. Carlos Salinas Aramayo	3
20732	HERNANDEZ TERAN	EMANUEL FABRICIO	C.I.	13547717	U.E. Julián Apaza	1
20733	HERNANI LINEROS	LUCERO MERCEDES	C.I.	5989726	U.E. Franco Boliviano	16
20734	HERNANI TITO	MOISES	C.I.	6033047	U.E. Union Europea A	19
20735	HERRADA FERNANDEZ	JAIME RAMIRO	C.I.	13339692	Col. Nal. Mixto Teoponte	3
20736	HERRADA MACHACA	FRANKLIN	C.I.	6922536	U.E. Fátima	6
20737	HERRERA	ERASMO	C.I.	5972865	Colegio Comanche	3
20738	HERRERA	JAIME	C.I.	9963938	U. E. Republica de Iran	2
20739	HERRERA	VIRGINIA GLADIS	C.I.	10040791	U.E. Union Europea A	19
20740	HERRERA AGUILAR	MARIA INDRID	C.I.	6038934	U.E. Puerto Mejillones Ciudad Satelite	17
20741	HERRERA ANTEZANA	CRISTEL KEIKO	C.I.	12365743-1S	U.E. Ricardo José Bustamante A	2
20742	HERRERA APAZA	DEJHANIRA	C.I.	8392589	U.E. Jerusalem	6
20743	HERRERA APAZA	WILSON ELIAS	C.I.	9954084	U.E. EspaÃ±a	15
20744	HERRERA ARISMENDI	DAVID	C.I.	6941442	U.E. Jaime Zenobio Escalante	7
20745	HERRERA ARTEAGA	LIZETH IVON	C.I.	4897213	U. E. Flora Perez de Saavedra	3
20746	HERRERA ARUQUIPA	JANETT	C.I.	4905048	U. E. Club de Leones Nro. 2	13
20747	HERRERA BOLIVAR	MARIO MIGUEL	C.I.	4336160	U.E. My. Waldo Ballivián	10
20748	HERRERA BUSTILLOS	ALEYDA	C.I.	16705624	U.E. 3 de Mayo B	13
20749	HERRERA CALDERON	DAVID ALBERTO	C.I.	6120241	U.E. Dora Schmidt A	8
20750	HERRERA CARLO	MADAI NAZARETH	C.I.	14478362	U.E. San Miguel de Alpacoma	2
20751	HERRERA CARRASCO	JUAN MARCELO	C.I.	4842049	U.E. San Francisco de la Tercera Orden	3
20752	HERRERA CASTILLO	LUIS FERNANDO	C.I.	13275737	Unidad Educativa Conani	4
20753	HERRERA CHAMBI	FERNANDO CARLOS	C.I.	15440017	U.E. San José Fe y Alegría	19
20754	HERRERA CHAMBI	WALTER	C.I.	6890925	U. E. Bautista Saavedra	26
20755	HERRERA CHIMA	GLADYS	C.I.	7097278	U.E. Illimani	18
20756	HERRERA CHOQUE	MARCIA MARIELA	C.I.	6753232	U. E. Marien Garten A	10
20757	HERRERA CHOQUE	RONALDO	C.I.	9188859	Esc. 18 de Noviembre	11
20758	HERRERA CHOQUE	ROSA	C.I.	6780144	Unidad Educativa Conani	4
20759	HERRERA CHOQUE	ROSMERY	C.I.	6926273	U. E. Juan Carlos Flores Bedregal	16
20760	HERRERA CHURA	ABIGAIL	C.I.	13846546	U.E. Néstor Paz Zamora	14
20761	HERRERA CHURATA	MARIO	C.I.	10917191	U. E. Sergio Suarez Figueroa	15
20762	HERRERA CLAVIJO	SISSI SHEDALY	C.I.	6150764	U.E. Rose Marie Galindo de Barrientos	20
20763	HERRERA COELLO	ASCENCIA	C.I.	6792386	Unidad Educativa Conani	4
20764	HERRERA CONDE	ZULMA	C.I.	13850890	Esc. Gualberto Villarroel	2
20765	HERRERA CONDORI	MARITZA	C.I.	9933714	Tec. Humanista Pocoata Grande	1
20766	HERRERA CONDORI	ROLANDO	C.I.	9868106	U.E. Jardines del Sur	2
20767	HERRERA CONDORI	ZENON	C.I.	4370884	U.E. San Martín de Porres	17
20768	HERRERA CORI	FRANCISCO JULIO	C.I.	6156380	U. E. Nicolás Fernandez Naranjo	16
20769	HERRERA CRIALES	AVRIL AMANDA	C.I.	10927013	U.E. Hugo Dávila A	11
20770	HERRERA CRUZ	OSCAR	C.I.	7186748	U.E. Eduardo Abaroa III	10
20771	HERRERA CUBA	BALVINA	C.I.	6148736	U.E. Franz Tamayo	2
20772	HERRERA CUELLAR	AVELINA	C.I.	5472993	U.E. 23 de Marzo B	19
20773	HERRERA CUSSI	JHOVANA DINA	C.I.	9215012	U.E. 18 de Diciembre B	9
20774	HERRERA DELGADILLO	MARIO RODRIGO	C.I.	8361142	Instituto Tecnológico Ayacucho	18
20775	HERRERA EGUIVAR	MAURICIO ANDRE	C.I.	12480894	U.E. Gregorio Reynolds	8
20776	HERRERA FEBRERO	ELIODORA	C.I.	4043227	U. E. Juan Carlos Flores Bedregal	16
20777	HERRERA FELIPE	JHENY	C.I.	12829932	Colegio Pedro Domingo Murillo	3
20778	HERRERA FERNANDEZ	DIONICIO JAIME	C.I.	5769766	Casa de Gobierno	1
20779	HERRERA FERNANDEZ	RICHARD JORGE	C.I.	9916607	Escuela Eden	6
20780	HERRERA GABRIEL	ESTEPHANIE PAMELA	C.I.	7067184	U.E. Las Delicias A	8
20781	HERRERA GALLARDO	RODOLFO MAURICIO	C.I.	6720962	U.E. Cristo Rey	9
20782	HERRERA GONZALES	YURI HANS	C.I.	7003249	U.E. Amerinst	13
20783	HERRERA GUARACHI	GONZALO	C.I.	4906559	U.E. Victor Paz Estensoro	8
20784	HERRERA HERRERA	JUAN CARLOS	C.I.	11546446	U.E. 23 de Marzo B	19
20785	HERRERA HINOJOSA	SHARON MISHEL	C.I.	14907502	U. E. Rene Barrientos OrtuÃ±o	4
20786	HERRERA HUALLPA	MARISOL ZULMA	C.I.	9234861	U.E. 25 de Julio Senkata A	18
20787	HERRERA HURTADO	DORYS FABIOLA	C.I.	3926605	U.E. My. Waldo Ballivián	10
20788	HERRERA JAMACHI	GABRIEL	C.I.	6077681	U.E. Juvenal Mariaca B	14
20789	HERRERA JAMACHI	PAMELA	C.I.	5475021	U.E. 27 de Mayo A	16
20790	HERRERA JANCO	JOSE ARMANDO	C.I.	9997058	U. E. Luis Alberto Pabon B	3
20791	HERRERA JIMENEZ	JUAN VICTOR	C.I.	9865942	U.E. Akapana Fuerza Andina	2
20792	HERRERA LAGUNA	GRACE ANDREA	C.I.	4884074	Instituto Tecnológico Ayacucho	18
20793	HERRERA LOZA	ROSMERY	C.I.	11071442	U.E. Sagrada Familia	4
20794	HERRERA LURICI	ANTONIA	C.I.	8405835	Esc. 16 de Julio	2
20795	HERRERA MAMANI	GUNNAR XAVIER	C.I.	9954387	U.E. Martin Cardenas Hermosa C	23
20796	HERRERA MAMANI	JHONY IVAN	C.I.	10062022	U. E. Juan Carlos Flores Bedregal	16
20797	HERRERA MAMANI	ROMARIO EVO	C.I.	10080646	U. E. Puerto Mejillones	1
20798	HERRERA MAMANI	VERONICA	C.I.	6835525	U.E. Republica de Francia	14
20799	HERRERA MAREÑO	CARLA	C.I.	10015492	U.E. San Marcos	1
20800	HERRERA MARQUEZ	ROMARIO	C.I.	9998531	U.E. Juan José Torrez Gonzales B	10
20801	HERRERA MARTINEZ	PAOLA ANDREA	C.I.	6086063	U.E. Dora Schmidt A	8
20802	HERRERA MAYTA	MARIBEL	C.I.	9210927	U.E. Illimani	18
20803	HERRERA MEDRANO	ESTEBAN	C.I.	4945822	U. E. 16 de Febrero A	17
20804	HERRERA MELENDEZ	GARY GUSTAVO	C.I.	10034718	U.E. Eduardo Avaroa	6
20805	HERRERA MENA	JOSE	C.I.	6053580	U.E. Carlos Palenque Aviles Dolores F	7
20806	HERRERA MIRANDA	ALMA PAMELA	C.I.	8470820	U.E. Amor de Dios	7
20807	HERRERA MIRANDA	DERLIZ MAURICIO	C.I.	9900671	U.E. Simón Rodriguez CarreÃ±o	9
20808	HERRERA ORAQUINA	MIRIAM	C.I.	6939042	Colegio Republica Venezuela	2
20809	HERRERA ORELLANA	GABRIELA	C.I.	4885867	U.E. Eduardo Abaroa III	10
20810	HERRERA PACASA	SILVIA	C.I.	6980228	Unidad Educativa Bolivia Viloco	2
20811	HERRERA PACO	ROMUALDO	C.I.	4967820	Colegio Comanche	3
20812	HERRERA PAREDES	GISELA ALEJANDRA	C.I.	6896534	U. E. Antonio Diaz Villamil A	6
20813	HERRERA PAZ	EDGAR FAUSTO	C.I.	4861708	U. E. Lucio Velasco Flores	4
20814	HERRERA PEREZ	JOSE GONZALO	C.I.	3728167	U.E. Bolivia IV	3
20815	HERRERA POMAR	EIDAN GABRIEL	C.I.	10928855	U. E. Sergio Suarez Figueroa	15
20816	HERRERA QUEA	ROBERTO CARLOS	C.I.	9104190	U. E. El Progreso A	19
20817	HERRERA QUIROGA	RAINER BRYAN	C.I.	14851885	U.E. My. Waldo Ballivián	10
20818	HERRERA QUISPE	ADRIANA	C.I.	11068346	U.E. Luis Espinal Camps Fe y Alegría	6
20819	HERRERA QUISPE	JOSUE	C.I.	9254712	U.E. Luis Ramos	2
20820	HERRERA QUISPE	RINA DANIELA	C.I.	7015802	U.E. Ingavi	14
20821	HERRERA QUISPE	RONALDO	C.I.	14464277	Colegio Cohana	1
20822	HERRERA QUISPE	WILSON	C.I.	6132833	Sede Social de Cusicancha	2
20823	HERRERA QUISPE	YILDA	C.I.	9200160	Colegio Santiago De Huata	3
20824	HERRERA RAMOS	DARYNKA	C.I.	12831094	U.E. Calama	15
20825	HERRERA RIVERA	JANIS ANDREA	C.I.	6837322	U.E. Franco Boliviano	17
20826	HERRERA ROJAS	EMILIO	C.I.	6982872	Esc. T.C. Rafael Pabon	1
20827	HERRERA ROMERO	JAEL XIMENA	C.I.	6144094	U.E. San Martín de Porres	17
20828	HERRERA SARZURI	ALAN JAVIER	C.I.	9195459	U.E. Elizardo Perez	11
20829	HERRERA SITO	HENOC	C.I.	6762425	U. E. Héroes de Octubre	4
20830	HERRERA SULLCANI	MAYDA	C.I.	10922988	Unidad Educativa Conani	4
20831	HERRERA TICONA	BERNARDO	C.I.	2481722	U.E. Colopampa Grande	1
20832	HERRERA TINTAYA	DAINOR	C.I.	9956534	U. E. San Roque	21
20833	HERRERA TORREZ	JHULIZA EVELIN	C.I.	12542927	U.E. Miguillas	2
20834	HERRERA TORREZ	RITA INES	C.I.	4841413	U.E. Puerto del Rosario	15
20835	HERRERA TUNQUI	GILDA	C.I.	10947529	Escuela Eden	6
20836	HERRERA VALDA	NICK MAURICIO	C.I.	10084690	U. E. Antonio Diaz Villamil A	6
20837	HERRERA VARGAS	MIGUEL ANGEL	C.I.	4784952	U.E. Adolfo Costa Du Rels	14
20838	HERRERA VASQUEZ	ALVARO	C.I.	3977161	U.E. Alfredo Vargas B	11
20839	HERRERA VELARDE	MARIA DINA TELMA	C.I.	4819162	U.E. Mercedes Elio De Rivero B	13
20840	HERRERA VILLARREAL	JOSE ANDRES	C.I.	6893214	U.E. 24 de Junio A	13
20841	HERRERA VILLCA	SONIA AGUSTINA	C.I.	6901483	U.E. Mcal. José Ballivián D	10
20842	HERRERA ZARATE	JULIA	C.I.	6746439	U.E. 25 de Julio Senkata A	18
20843	HERRERA ZARATE	ZULEPSI PAMELA	C.I.	4915918	U.E. Oscar Unzaga De La Vega	4
20844	HERVAS CONDORI	DEYSI	C.I.	12702003	U.E. Néstor Paz Zamora	15
20845	HERVAS RAMOS	MARTIN	C.I.	5966444	Esc. Rene Barrientos Ortuno	12
20846	HERVOSO BERAZAIN	GABRIELA	C.I.	4893141	U.E. NiÃ±o Jesús Ciudad Del NiÃ±o	6
20847	HIDALGO	ANA MARIA	C.I.	4897344	U. E. Ave María Fundación Manos Abiertas Virgen de la Natividad	17
20848	HIDALGO	HERMINIA	C.I.	17659453	Col. Nal. Mixto Calama	1
20849	HIDALGO AJATA	RODRIGO FANOR	C.I.	11107613	U.E. 24 de Junio A	13
20850	HIDALGO APAZA	JAVIER LUIS	C.I.	4832625	U.E. Valle Hermoso	6
20851	HIDALGO CASTRO	ADALUZ ESTEFANIA	C.I.	13549800	U.E. Nazareno Basil Miller	6
20852	HIDALGO CHIPANA	TERESA VIRGINIA	C.I.	6078080	U. E. El Progreso A	19
20853	HIDALGO FLORES	LUCIANA	C.I.	12926202	U.E. Pedro Poveda A	7
20854	HIDALGO FLORES	TATIANA IVON	C.I.	4883455	U.E. Puerto del Rosario	15
20855	HIDALGO GUTIERREZ	ZULEMA JANNET	C.I.	2684536	U. E. Franz Tamayo Nro. 3	12
20856	HIDALGO HUARITO	MIGUEL	C.I.	7290522	Colegio Simon Bolivar	1
20857	HIDALGO LARA	CARLA MARITZA	C.I.	3478246	U. E. San Javier de Fe y Alegría	4
20858	HIDALGO MOLLO	DOLORES	C.I.	6794267	U.E. Bolivia Mar B	8
20859	HIDALGO MURGA	LUIS HECTOR	C.I.	7090412	U.E. Adrián Castillo Nava B	16
20860	HIDALGO NUÑEZ	DIEGO HORACIO	C.I.	8448543	U.E. Sergio Mauricio Villegas A	9
20861	HIDALGO OLANO	LUIS NATANAEL	C.I.	14041236	U.E. Puerto Rico	7
20862	HIDALGO PACAJA	ARIEL ROBERTO	C.I.	7381548	U. E. Antonio Diaz Villamil A	6
20863	HIDALGO PARI	OSCAR GONZALO	C.I.	7162799	U. E. Franz Tamayo de Río Seco A	16
20864	HIDALGO PEREZ	DANIELA	C.I.	9861972	Escuela Superior de Formación de Maestros Simón Bolivar	5
20865	HIDALGO QUIROGA	GUERY GERMAN	C.I.	3470607	U.E. Adrián Castillo Nava B	16
20866	HIDALGO QUISPE	PAULINA	C.I.	7076679	U.E. Illimani	12
20867	HIDALGO QUISPE	YOSELIN ESTRELLA	C.I.	9160567	U. E. Ave María Fundación Manos Abiertas Virgen de la Natividad	17
20868	HIDALGO RAMOS	QUINTIN LEONCIO	C.I.	8437140	Plaza Collabamba	1
20869	HIDALGO ROSAS	KENIA NINOSKA	C.I.	6870168	U.E. Genoveva Ríos	10
20870	HIDALGO SALAS	MARIA YOLA	C.I.	10921575	U. E. Oscar Alfaro B	8
20871	HIDALGO TICONA	JHEMIMA FEBE	C.I.	9258777	U.E. Gral. Juan José Torres Gonzales	11
20872	HIDALGO VARGAS	LIZETH JENNY	C.I.	4964146	U.E. Maria Auxiliadora I	6
20873	HIGUERAS VALDEZ	EMERSON JESUS	C.I.	4964931	U.E. Franco Boliviano	17
20874	HILAQUITA APAZA	JUAN

No.	Apellidos	Nombres	Tipo Doc.	Doc. Identidad	Recinto	Mesa
20903	HILARI CHOQUEHUANCA	PRIMO	C.I.	9215126	U. E. San Roque	21
20904	HILARI COAQUIRA	JHENIFER	C.I.	12928139	U.E. Santa Maria de Los Ã0ngeles	14
20905	HILARI COAQUIRA	VICTORIA	C.I.	4303322	Unidad Educ. Felix Ernesto Moscoso	2
20906	HILARI GAMARRA	FILOMENA	C.I.	3475205	U.E. Mcal. Antonio Jose De Sucre A	2
20907	HILARI KALLA	JUAN CARLOS	C.I.	6729404	U.E. Rosario	4
20908	HILARI LARUTA	ALBERTINA	C.I.	10034412	Centro de Orientación Sisasani	2
20909	HILARI LARUTA	GABRIEL	C.I.	9897450	U.E. Illimani	12
20910	HILARI LARUTA	GUILLERMO	C.I.	4840550	U. E. Yunguyo Fe y Alegría B	12
20911	HILARI LAYME	EDVIN EDGAR	C.I.	9127120	U.E. Cristo Rey San Luis Fe y Alegría	12
20912	HILARI LAZO	MARIELA	C.I.	12451906	U.E. Noruega	12
20913	HILARI MAMANI	DANIEL JUAN	C.I.	3446453	U.E. Gran BretaÃ±a	12
20914	HILARI MAMANI	IRENE	C.I.	6943026	U.E. Adrián Castillo Nava B	16
20915	HILARI MAMANI	LIMBER IVAN	C.I.	8317473	U.E. José Antonio Paredes Candia	23
20916	HILARI MAMANI	RICARDO	C.I.	7005592	U. E. El Progreso A	19
20917	HILARI NINA	SINDIA	C.I.	9937008	U. E. El Progreso A	19
20918	HILARI QUENTA	ANTONIA	C.I.	6174540	Centro de Orientación Sisasani	2
20919	HILARI QUENTA	CORINA ESTHER	C.I.	6033782	U.E. Juan José Torrez Gonzales B	10
20920	HILARI QUENTA	IVAN	C.I.	9241182	Centro de Orientación Sisasani	2
20921	HILARI QUENTA	WELY	C.I.	9072942	Centro de Orientación Sisasani	2
20922	HILARI QUINO	ROSMERY ROBERTA	C.I.	9212141	U. E. 16 de Febrero A	17
20923	HILARI QUISPE	LIDIA JUSTINA	C.I.	3379043	U.E. República Dominicana	11
20924	HILARI QUISPE	RUTH	C.I.	9134022	Colegio Técnico Humanístico Chirapaca	2
20925	HILARI ROJAS	ROMARIO	C.I.	11546323	U. E. Warisata	3
20926	HILARI TICONA	FRANCISCO	C.I.	12423050	Centro de Orientación Sisasani	2
20927	HILARI TICONA	PAMELA	C.I.	10075951	U.E. Carlos Palenque Avilés	3
20928	HILARI TITIRICO	MARIO	C.I.	4835134	U.E. Libertad en las Américas	17
20929	HILARI VARGAS	GRISELDA INES	C.I.	13643671	U.E. Ingavi	14
20930	HILARI VELASCO	ERIKA	C.I.	6813122	U.E. 1ro de Mayo	16
20931	HILARI VILLCA	MARIELA	C.I.	8284179	U.E. Villa Tunari	19
20932	HILARIO ALEJO	ELVIRA	C.I.	3409224	U.E. Puerto de Guaqui	13
20933	HILARIO ALEJO	GUALBERTO	C.I.	6055826	U.E. Puerto de Guaqui	13
20934	HILARIO CACERES	DAVID LEANDRO	C.I.	9124304	Escuela Industrial Superior Pedro Domingo Murillo	8
20935	HILARIO CHOQUE	SIMON WALDO	C.I.	4360563	U.E. Puerto Mejillones Ciudad Satelite	17
20936	HILARIO CONDORI	JOSE LUIS	C.I.	5952514	U. E. Villa Cooperativa A	12
20937	HILARIO CONDORI	JOSE MEDARDO	C.I.	7061776	U.E. Nacional Guanay	5
20938	HILARIO CORDOVA	SIMON	C.I.	6778249	Col. 6 de Junio	1
20939	HILARIO HILARIO	ROXANA	C.I.	14486897	Colegio San Salvador	3
20940	HILARIO HUANCA	LUCIA	C.I.	4366705	U. E. San Roque	21
20941	HILARIO MAMANI	ALFREDO	C.I.	9226931	Colegio San Salvador	3
20942	HILARIO MAMANI	JUAN CARLOS	C.I.	9914021	U.E. Rose Marie Galindo de Barrientos	21
20943	HILARIO MAMANI	ROSMMERY	C.I.	9238054	U.E. Republica de Francia	14
20944	HILARIO NUÑEZ	BEATRIZ IRMA	C.I.	6729995	Colegio San Salvador	4
20945	HILARIO QUISPE	BERTO BERTONE	C.I.	6079250	U.E. Jaruma B	2
20946	HILARIO TALLACAHUA	BEATRIZ LUCERO	C.I.	16189786	U. E. Yunguyo Fe y Alegría B	12
20947	HILARIO URUÑA	MIGUEL ANGEL	C.I.	9866644	U. E. 6 de Junio de Cosmos 79	13
20948	HILARION MAMANI	RIVALDO ROMER	C.I.	8389741	Sede de Laza	1
20949	HILARION MOYA	RONALDO	C.I.	9255176	Colegio San Salvador	4
20950	HILARION VARGAS	LUIS ADOLFO	C.I.	4996286	U.E. Caracas A	5
20951	HILASACA RAMOS	ALICIA	C.I.	7084486	U.E. Union Europea A	19
20952	HILAYA ALTAMIRANO	SOLEDAD	C.I.	10078272	U.E. República de Japón	6
20953	HILAYA CARRASCO	LIMBERG RONALDO	C.I.	12573098	U.E. Vicente Tejada	10
20954	HILAYA CHOQUE	JULIA AMALIA	C.I.	6079282	Unidad Educativa Cumana	1
20955	HILAYA CHOQUE	LUIS ALFREDO	C.I.	11070574	U.E. Gran BretaÃ±a	12
20956	HILAYA MAMANI	CRISTHIAN FRANZ	C.I.	8430468	U.E. Holanda	24
20957	HILAYA QUISPE	ANA MARIA	C.I.	6197238	Escuela Central Cascachi	1
20958	HILAYA VEGA	MIRIAN	C.I.	7084462	U.E. Unión Europea B	1
20959	HILGUERO JIMENEZ	MARCO ANTONIO	C.I.	8001893	Casa de Gobierno	1
20960	HILIRE HUANCA	SANTOS AGAPITO	C.I.	8437956	U.E. Puerto del Rosario	15
20961	HILIRI POMA	DAYZI MARLENY	C.I.	8394764	U.E. Tte. Cnel. Max Toledo	3
20962	HINOJOSA AGUILAR	JUAN MARCELO	C.I.	4827548	U. E. Ave María Fundación Manos Abiertas Virgen de la Natividad	17
20963	HINOJOSA ALBA	LILI SABRINA	C.I.	12959712	U.E. Loretto	6
20964	HINOJOSA ALIAGA	SERGIO GUSTAVO	C.I.	5066810	U.E. Rafael Mendoza Castellón B	11
20965	HINOJOSA APAZA	NEYLA	C.I.	9910213	U. E. República Federativa del Brasil	4
20966	HINOJOSA ARMIJO	CHRISTIAN GABRIEL	C.I.	4891631	U. E. Los Pinos	11
20967	HINOJOSA BASINARIO	CLAUDIA MONICA	C.I.	7347741	U.E. 23 de Marzo B	19
20968	HINOJOSA BASINARIO	MABEL ISABEL	C.I.	9977956	U.E. Martin Cardenas Hermosa C	23
20969	HINOJOSA BELTRAN	GONZALO	C.I.	10024671	U.E. Rvdo. Padre Walter Strub A	11
20970	HINOJOSA CATACORA	JUAN NASARIO	C.I.	7080929	U. E. Marquirivi	6
20971	HINOJOSA CHOQUE	MARI SUSANA	C.I.	2640838	U.E. San José Fe y Alegría	19
20972	HINOJOSA COPA	FREDY	C.I.	3355664	U. E. Fuerzas Armadas De La Nación	7
20973	HINOJOSA COPA	GENARO	C.I.	6979985	U.E. Achumani	21
20974	HINOJOSA CUELLAR	CRISTHIAN LUIS	C.I.	4524736	U.E. Loretto	6
20975	HINOJOSA FERNANDEZ	BIRDDET DORY	C.I.	8321012	U.E. Brasilia	9
20976	HINOJOSA FERNANDEZ	GUIDO WILMER	C.I.	6756053	U. E. Rene Barrientos OrtuÃ±o	4
20977	HINOJOSA LOZA	SILVIA RAFAELA	C.I.	4807675	U.E. Domingo Savio A	5
20978	HINOJOSA MANRIQUE	MARINA	C.I.	13250648	Unidad Educativa Central Quinuni	3
20979	HINOJOSA MENACHO	EDUARDO	C.I.	9988671	U. E. Ave María Fundación Manos Abiertas Virgen de la Natividad	17
20980	HINOJOSA QUISPE	JOSEFINA MONICA	C.I.	9196935	U.E. Luis Oblitas del Carpio	1
20981	HINOJOSA QUISPE	MARICELA	C.I.	12926919	U.E. San José Fe y Alegría	19
20982	HINOJOSA ROMERO	SAMUEL	C.I.	15250427	Escuela Pedro Domingo Murillo	1
20983	HINOJOSA SAINZ	DANIEL GUSTAVO	C.I.	3497590	U.E. Domingo Savio A	5
20984	HINOJOSA SILICUANA	NICOLE ANDREA	C.I.	8305980	U.E. Copacabana C	12
20985	HINOJOSA TERRAZAS	PEDRO	C.I.	9257194	U.E. Juan Capriles	7
20986	HINOJOSA TICONA	VERONICA	C.I.	8377466	U.E. Boliviano del Sur	5
20987	HINOJOSA TORREZ	EDWIN	C.I.	4285460	U.E. Tarapaca	10
20988	HINOJOSA VARGAS	HENRY	C.I.	5264929	U.E. Miguel de Cervantes Saavedra	6
20989	HINOJOSA VILLEGAS	LOURDES JENNY	C.I.	5950260	Escuela Industrial Superior Pedro Domingo Murillo	8
20990	HINOJOSA YARARI	ANGEL	C.I.	6755859	U. E. Nazario Pardo Valle	7
20991	HINOJOSA YUJRA	CELIA	C.I.	4907617	U. E. Juan Carlos Flores Bedregal	16
20992	HIQUISE LIMACHI	DAYLER	C.I.	6926783	U.E. Rosa Kroeber Vda. de Carpio	5
20993	HIROSE VELASCO	YAINE	C.I.	5979379	Escuela Jose Manuel Pando	7
20994	HIZA JAVE	EUGENIO	C.I.	11091193	U.E. Puerto Ruso	1
20995	HIZA NATE	HERME	C.I.	9144739	U.E. Puerto Ruso	1
20996	HIZA VIE	MARLENY	C.I.	9144695	U.E. Puerto Ruso	1
20997	HOFFMANN BONINO	ANDREW CHRISTIAN	C.I.	6986599	U.E. Achumani	21
20998	HOLGUIN BELTRAN	CINTHIA BELEN	C.I.	8426093	U. E. Fabril 18 de Mayo	6
20999	HOLTERS DATZER	HAZEL SHARON	C.I.	5933476	U.E. Alfredo Vargas B	11
21000	HONIGSBLUM JUNIK	DAVID SAUL	C.I.	4791963	U.E. Mcal. Andrés de Santa Cruz	1
21001	HONORIO ACHU	DHANY RUBEN	C.I.	7035879	U.E. Ecológico Los Pinos B	14
21002	HONORIO CALLE	DAMARIZ	C.I.	13215542	U.E. Unión Europea B	1
21003	HONORIO CALLE	ERIKA NOEMI	C.I.	13547793	U.E. Horizontes A	7
21004	HONORIO CALLE	WILLAM	C.I.	8378843	Escuela Eduardo Avaroa	2
21005	HONORIO CHOQUE	OLGA	C.I.	9069061	Esc. Roberto Pabon	14
21006	HONORIO CONDORI	ESTANISLAO	C.I.	6080317	Sub Alcaldía San Antonio	4
21007	HONORIO HONORIO	RAMIRO	C.I.	6931841	Escuela Romero Pampa	1
21008	HONORIO HONORIO	WILLIAM CARLOS	C.I.	12731936	U.E. Tarapaca Junthuma B	17
21009	HONORIO MAMANI	JUANA	C.I.	5950018	U.E. San Miguel	1
21010	HONORIO MAMANI	MAGDALENA	C.I.	5950023	Plaza Principal	2
21011	HONORIO QUISPE	ORLANDO WILMER	C.I.	6861768	U.E. Mercedes Elio De Rivero B	13
21012	HONORIO TANCARA	ISABEL	C.I.	6088576	U.E. Noel Kempf Mercado	1
21013	HONORIO TANCARA	RUDY DAVID	C.I.	10097075	Esc. Roberto Pabon	14
21014	HONORIO TOLA	ABRAHAM GUIDO	C.I.	6803117	U.E. Sasari	1
21015	HONORIO TOLA	CESAR ZABELIO	C.I.	10097008	U.E. 27 de Mayo A	16
21016	HONORIO TOLA	RONALD	C.I.	9064996	U.E. Rotary Chuquiago Marca	17
21017	HORACIO CONDORI	ALEJANDRO	C.I.	6769889	U.E. República de Cuba	12
21018	HORACIO PERSONA	MIGUEL ANGEL	C.I.	10082454	U.E. San José Fe y Alegría	19
21019	HOYOS ARAMAYO	STEFANY GRICELDA	C.I.	5549799	U.E. Daniel Sanchez Bustamante II	15
21020	HOYOS VICENTE	JUAN CARLOS	C.I.	4837777	U.E. Santiago I	9
21021	HU GOMEZ	VALENTINA IRENE	C.I.	6721966	U.E. Adela Zamudio A	5
21022	HUACANI APAZA	GUILLERMO	C.I.	4910021	U. E. República de Italia	10
21023	HUACANI ARAMBURO	VANIA CLARA	C.I.	9127399	U.E. EspaÃ±a	16
21024	HUACANI CALSINA	CLAUDIA	C.I.	8301296	U.E. Parajachi II	1
21025	HUACANI CHAMBI	JOSE ANTONIO	C.I.	9952379	U.E. Villa Puni	1
21026	HUACANI CHAMBI	JULIO NELSON	C.I.	9208087	U.E. Sagrado Corazón de Jesús	12
21027	HUACANI CHAMBI	MARINA	C.I.	4896559	U.E. Villa Puni	1
21028	HUACANI ESTRADA	ROLANDO MILTON	C.I.	8336807	U.E. Manuel Bernal Mariaca	5
21029	HUACANI PACO	EVER ROLANDO	C.I.	6782025	U.E. Rotary Chuquiago Marca	17
21030	HUACANI PARISACA	CARMEN ROSA	C.I.	4789546	U. E. Nicolás Fernandez Naranjo	16
21031	HUACANIQUE APAZA	CELIA	C.I.	8313038	U. E. 20 de Octubre I	4
21032	HUACARA ARCOS	JOEL MARCOS	C.I.	10096937	U.E. Tarapaca Junthuma B	17
21033	HUACARA FLORES	WALTER	C.I.	10096930	U.E. 3 de Mayo B	13
21034	HUACARA GUARACHI	JAIME	C.I.	12768372	Esc. Roberto Pabon	14
21035	HUACARA HUACARA	VICTORIA	C.I.	12511079	U.E. San Martín de Porres	17
21036	HUACARA LAURA	ALVARO	C.I.	9179040	Esc. Teodomiro Urquiola	6
21037	HUACARA PEREIRA	JOHNNY	C.I.	11089469	Escuela Libertador Simon Boliviar	1
21038	HUACARA PEREIRA	NATALIO	C.I.	4933048	U.E. Caracas A	5
21039	HUACARA QUISPE	GUSTAVO	C.I.	6916785	Escuela Libertador Simon Boliviar	1
21040	HUACARA QUISPE	JUANA	C.I.	8277656	U. E. 20 de Octubre I	4
21041	HUACARA RODRIGUEZ	CARLOS LIMBERTH	C.I.	9908953	U. E. ChaÃ±ocahua	13
21042	HUACARA SALOMA	FABIANA	C.I.	4757349	U. E. Heriberto Guillen Pinto	8
21043	HUACARA TOLA	URBANO	C.I.	6953621	U. E. 6 de Junio de Cosmos 79	13
21044	HUACATITI APAZA	ANGEL RAUL	C.I.	6740322	U. E. San Roque	22
21045	HUACATITI HUAQUI	GENARO	C.I.	8295388	U. E. Isqani 2	2
21046	HUACHALLA CHOQUE	VALERIO	C.I.	4938293	Escuela Santiago de Collana	2
21047	HUACHALLA ZARATE	NADIA NATALY	C.I.	10916964	Instituto Tecnológico Ayacucho	18
21048	HUACHI ACHIMO	YHONATAN ALEX	C.I.	9072282	U. E. 16 de Julio de Mapiri	8
21049	HUACOTA ZARATE	CRISTINA	C.I.	7413160	U.E. Boliviano Japones B	2
21050	HUACOTE VINO	GABY	C.I.	8409830	U.E. Pablo Iturri Jurado B	13
21051	HUACOTO COAQUIRA	HENRY WILSON	C.I.	9940389	U.E. Ernesto Che Guevara	14
21052	HUACOTO CORDERO	BERNABE	C.I.	6944599	U.E. Sehuenquera	1
21053	HUACOTO HUACANA	CRISTIAN	C.I.	12807415	U.E. Cap. Luis Rivero Sanchez	9
21054	HUACOTO KJARI	ELVIRA	C.I.	9937296	Esc. Rene Barrientos Ortuno	12
21055	HUACOTO QUISPE	CRISTHIAN	C.I.	13117577	U.E. Cristo Rey San Luis Fe y Alegría	12
21056	HUAHUALUQUE HUANCA	JUAN ERNESTO	C.I.	4921822	U. E. Héroes de Octubre	4
21057	HUAISMAN MARZO	MIGUEL ANGEL	C.I.	8435302	U.E. Topater	13
21058	HUAJLLA GOMEZ	JOSE EDGAR	C.I.	13855667	U.E. Republica De Italia	6
21059	HUAJLLA NINA	JHEILA	C.I.	12965227	U. E. ChaÃ±ocahua	13
21060	HUAJLLIRI CONDORI	JUDITH MARIELA	C.I.	4282923	U.E. Mcal. Andrés de Santa Cruz	14
21061	HUAJLLIRI PACASI	MARIA RENE	C.I.	9908297	U.E. Brasilia	9
21062	HUALCA CHOQUE	ABIGAIL LINDA	C.I.	13087741	U.E. German Busch	2
21063	HUALCA VILLCA	ZAIDA LISETH	C.I.	9128452	U.E. Mcal Andres de Santa Cruz de Alpacoma	3
21064	HUALDIA COLQUEHUANCA	JIMMY	C.I.	6165539	U.E. Bolivar Municipal	7
21065	HUALDIA TALLACAGUA	JOEL	C.I.	9879292	U.E. Victor Paz Estensoro	8
21066	HUALLATA CHAMBI	MARIA CELESTE	C.I.	6967733	U.E. Nueva Tilata	5
21067	HUALLPA	CRISTINA	C.I.	15557175	U.E. NiÃ±o Corin	1
21068	HUALLPA ACERO	NANCY	C.I.	10940646	Escuela Villa Lipe	1
21069	HUALLPA ACHO	ELISA	C.I.	6079173	U.E. Mcal. José Ballivián D	10
21070	HUALLPA ACHU	FREDDY JAIME	C.I.	4376765	U. E. Club de Leones Nro. 2	13
21071	HUALLPA ADUVIRI	MARTHA	C.I.	6170373	Escuela Catavi	2
21072	HUALLPA AGUIRRE	SABINA LUISA	C.I.	3358697-1K	U. E. San Roque	22
21073	HUALLPA APAZA	JHOSELINE LISBETH	C.I.	8434550	U.E. Mcal. José Ballivián A	5
21074	HUALLPA APAZA	NATALIA	C.I.	4267337	Esc. Centro Tilata	21
21075	HUALLPA BALDERRAMA	LOURDES	C.I.	6854036	U. E. San Roque	22
21076	HUALLPA BARRERA	RAQUEL KELLY	C.I.	8481012	U.E. Jach'a Uru	7
21077	HUALLPA CAHUANA	ANA NOEMI	C.I.	12365462	U.E. 24 de Junio A	13
21078	HUALLPA CAHUANA	GENESIS RUTH	C.I.	12365362	U.E. Topater	8
21079	HUALLPA CAHUAYA	ELISA	C.I.	10041376	U. E. San Roque	22
21080	HUALLPA CALLE	FRANCISCO LEONARDO	C.I.	9223574	U.E. Juan Ramos de Tajma	2
21081	HUALLPA CALLISAYA	MONICA	C.I.	6891526	Esc. Mixta Julio Cordero	2
21082	HUALLPA CANAZA	MARCO ANTONIO	C.I.	13314914	U.E. Atipiris	8
21083	HUALLPA CAPARICONA	HONORATO	C.I.	5976664	Colegio Macamaca	2
21084	HUALLPA CAPARICONA	ROSENDO	C.I.	4900229	U.E. Noruega	13
21085	HUALLPA CARVAJAL	JAVIER	C.I.	6760665	U.E. Pedro Poveda A	7
21086	HUALLPA CASTRO	MIGUEL ANGEL	C.I.	6741128	Ladislao Cabrera	7
21087	HUALLPA CHACHAHUAYNA	GERMAN MAXIMO	C.I.	4923745	Colegio Omasuyos	8
21088	HUALLPA CHACHAHUAYNA	RODO DARWIN	C.I.	8337803	Escuela Belen	1
21089	HUALLPA CHAMBI	ADOLFO BETTO	C.I.	7001670	U.E. Bolivia	9
21090	HUALLPA CHAMBI	ESMERALDA	C.I.	12799820	U. E. 16 de Agosto	3
21091	HUALLPA CHAMBI	LUCIANA	C.I.	4324252	U.E. Luis Espinal Camps Nro 1	11
21092	HUALLPA CHAUCA	BEATRIZ YOVANA	C.I.	8353344	U.E. Adolfo Costa Du Rels	14
21093	HUALLPA CHINO	CARLOS	C.I.	6929522	U.E. Huancane	1
21094	HUALLPA CHOQUE	EMMA	C.I.	6946182	U.E. Bolivia Mar B	8
21095	HUALLPA CONDO	YHESICA MIRIAM	C.I.	9241654	U.E. Ernesto Che Guevara	14
21096	HUALLPA CONDORI	EDGAR	C.I.	13341460	Unidad Educativa Buenos Aires	1
21097	HUALLPA CONDORI	JESSICA JAEL	C.I.	8386431	U.E. Dr. Aniceto Arce A	5
21098	HUALLPA CONDORI	SALOME RAQUEL	C.I.	9930610	U.E. Tejada Triangular	6
21099	HUALLPA CONDORI	YESSICA	C.I.	11541636	U.E. Huayna Potosí	15
21100	HUALLPA CONDORI	ZULMA NANCY	C.I.	6081084	U. E. Sergio Suarez Figueroa	15
21101	HUALLPA CONTRERAS	DANER WILDER	C.I.	9890098	U.E. Rosa Kroeber Vda. de Carpio	5
21102	HUALLPA CRUZ	CARMEN NOEMI	C.I.	12807491	Unidad Educativa Indigena Torewa	1
21103	HUALLPA CRUZ	WILLY	C.I.	9926128	U.E. Cristal A	9
21104	HUALLPA CUTIPA	GRISELDA LIZETH	C.I.	9974867	U. E. El Progreso A	20
21105	HUALLPA CUTIPA	VANIA ROSALBA	C.I.	8362323	U.E. Siquiljara	1
21106	HUALLPA ESTRADA	LUCIA	C.I.	4364170	U.E. Rosa Kroeber Vda. de Carpio	5
21107	HUALLPA FERNANDEZ	MIGUEL OMAR	C.I.	7297601	U.E. Mariscal De Zepita	5
21108	HUALLPA FLORES	JOSE LUIS	C.I.	14152639	U.E. Ernesto Che Guevara	14
21109	HUALLPA FLORES	JUANA	C.I.	11090923	U.E. Libertador Simón Bolívar	2
21110	HUALLPA FLORES	NELSON JESUS	C.I.	7034014	U.E. Tarapaca Junthuma B	18
21111	HUALLPA GALVEZ	LAURA	C.I.	4875466	U.E. Holanda	24
21112	HUALLPA GARCIA	MIRIAM RUTH	C.I.	4831382	U.E. Delia Gambarte de Quezada A	4
21113	HUALLPA GIL	BRAYAN JOYCE	C.I.	9917739	U.E. Ignacio Calderón Fe y Alegría I	10
21114	HUALLPA GONZALES	SAIDA	C.I.	7322028	Ladislao Cabrera	7
21115	HUALLPA HEREDIA	LINSDAY VIOLETA	C.I.	4825432	U.E. Bicentenario La Paz	5
21116	HUALLPA HILAQUITA	JUAN CARLOS	C.I.	6797919	U.E. 25 de Julio Senkata A	18
21117	HUALLPA HUALLPA	DEYSI	C.I.	11090814	Colegio Don Bosco	2
21118	HUALLPA HUANCA	GERMAN	C.I.	7015174	U.E. Bolivia Mar B	8
21119	HUALLPA HUANCA	MOISES SERGIO	C.I.	8435069	U.E. Tarapaca	10
21120	HUALLPA HUARANCA	NESTOR	C.I.	6898724	U.E. San José I	9
21121	HUALLPA HUARCACHO	NORMA	C.I.	8388590	U.E. Gran BretaÃ±a	12
21122	HUALLPA HUASCO	RONALD	C.I.	7033826	U.E. Gral. Juan José Torres Gonzales	11
21123	HUALLPA IBARRA	MAGALY	C.I.	3964765	U.E. Brig. My. Remberto Tapia	8
21124	HUALLPA KANTUTA	SERGIO IVAN	C.I.	5615760	U.E. Dora Schmidt A	8
21125	HUALLPA LAYME	DOROTEA	C.I.	7055586	U. E. Bautista Saavedra	26
21126	HUALLPA LIMA	SERGIO	C.I.	7334614	Escuela Seccional Chualla	1
21127	HUALLPA LIMACHI	SABINA	C.I.	6720967	U.E. 6 de Junio	12
21128	HUALLPA LOPEZ	BRAYAN	C.I.	14560888	U.E. Ernesto Che Guevara	14
21129	HUALLPA LOPEZ	MARINA	C.I.	11061326	U.E. Ernesto Che Guevara	14
21130	HUALLPA MACHACA	JAVIER	C.I.	12424201	U.E. Puerto de Guaqui	13
21131	HUALLPA MACHICADO	JANETTE GABRIELA	C.I.	6821312	U.E. Santiago I	9
21132	HUALLPA MAMANI	BERTHA	C.I.	6853228	U. E. El Progreso A	20
21133	HUALLPA MAMANI	GRISEL NOHEMI	C.I.	9203645	U.E. Vicente Tejada	10
21134	HUALLPA MAMANI	JORGE LUIS	C.I.	6798986	Iglesia del Nazareno Boliviano	2
21135	HUALLPA MAMANI	JOSUE	C.I.	10077314	U. E. El Progreso A	20
21136	HUALLPA MAMANI	LIDIA LEONOR	C.I.	6757923	U.E. Noruega	13
21137	HUALLPA MAMANI	MIRIAM	C.I.	7025887	U.E. Rotary Chuquiago Marca	17
21138	HUALLPA MAMANI	ORLANDO ROLANDO	C.I.	6199114	U. E. Villa Cooperativa A	12
21139	HUALLPA MAMANI	PORFIRIO	C.I.	6834691	U.E. Cap. Luis Rivero Sanchez	9
21140	HUALLPA MAMANI	ROLANDO	C.I.	9225897	U.E. Illimani	13
21141	HUALLPA MAMANI	VIRGINIA	C.I.	9870620	U.E. Rosa Kroeber Vda. de Carpio	5
21142	HUALLPA MANCILLA	MARIA ELENA	C.I.	7679622	Ladislao Cabrera	7
21143	HUALLPA MARTINEZ	IRINA	C.I.	4759403	U. E. Antonio Diaz Villamil	5
21144	HUALLPA MAYTA	JOSE ROBERTO	C.I.	10025313	U.E. Nazareno Basil Miller	6
21145	HUALLPA MENDOZA	AURELIO	C.I.	6053543	Colegio Cohana	1
21146	HUALLPA NINA	JHOJAN TONNY	C.I.	9174785	U.E. Luis Espinal Camps Aeropuerto	7
21147	HUALLPA PACO	RODRIGO SAMUEL	C.I.	13971716	U.E. Holanda	24
21148	HUALLPA PANIAGUA	ALINA	C.I.	10067005	U.E. Mercedes Elio De Rivero B	13
21149	HUALLPA PANTOJA	EFRAIN	C.I.	6915532	Esc. Vicenta Juariste Eguino	4
21150	HUALLPA PAYE	JUAN RAMIRO	C.I.	6177526	Unidad Educativa Siguani Grande	3
21151	HUALLPA QUENTA	ADELA	C.I.	5991950	U.E. Topater	13
21152	HUALLPA QUISPE	CELSO	C.I.	4841430	U.E. Jerusalem	7
21153	HUALLPA QUISPE	HUBERT	C.I.	6860832	U.E. Amor de Dios	7
21154	HUALLPA QUISPE	JUAN CARLOS	C.I.	9122887	U.E. Caracas A	5
21155	HUALLPA QUISPE	JUSTINO	C.I.	13180413	Nucleo Escolar Yanahuaya	2
21156	HUALLPA QUISPE	MAGNO	C.I.	10009325	U. E. Bautista Saavedra	26
21157	HUALLPA QUISPE	REYNALDO	C.I.	6050004-1F	U.E. Marcelo Quiroga Santa Cruz	6
21158	HUALLPA QUISPE	SOFIA	C.I.	4986390	U.E. Santa Maria de Los Ã0ngeles	14
21159	HUALLPA QUISPE	VLADIMIR CESAR	C.I.	6899536	U. E. 6 de Junio de Cosmos 79	13
21160	HUALLPA RAMIREZ	TEODOCIA	C.I.	12483323	U.E. Bethesda	7
21161	HUALLPA RAMOS	PEDRO ANGEL	C.I.	9092294	U.E. 18 de Diciembre B	9
21162	HUALLPA RIVAS	FLORENCIA	C.I.	9958970	Esc. Centro Tilata	21
21163	HUALLPA ROJAS	MARITZA	C.I.	6175587	U. E. Warisata	3
21164	HUALLPA SAAVEDRA	RUSZENA	C.I.	8321149	U.E. Rosa Kroeber Vda. de Carpio	5
21165	HUALLPA SUXO	JAVIER ARMANDO	C.I.	4789810	U.E. Villa Callapa	5
21166	HUALLPA TACO	YONE	C.I.	6078448	U.E. 23 de Marzo B	20
21167	HUALLPA TAMBO	NANCY	C.I.	6158359	U.E. Cristo Rey San Luis Fe y Alegría	12
21168	HUALLPA TARQUI	BRAULIO CIRILO	C.I.	7029241	U.E. Ingavi	14
21169	HUALLPA TICONA	ELENA	C.I.	13247573	Nucleo Escolar Yanahuaya	2
21170	HUALLPA TICONA	GERMAN	C.I.	8360142	U.E. Juvenal Mariaca B	14
21171	HUALLPA TICONA	ORLANDO PEDRO	C.I.	4951577	U.E. Gran Poder B	8
21172	HUALLPA TINTAYA	YENNY MARIBEL	C.I.	7091272	U.E. Rosemary G. de Barrientos	5
21173	HUALLPA TITIRICO	VICTORIA	C.I.	4258972	U.E. Santa Rosa de Lima	6
21174	HUALLPA TOLA	ANA SUSANA	C.I.	9061839	U.E. Santa Rosa De Lima B	9
21175	HUALLPA TRUJILLO	VENANCIA	C.I.	7052359	U.E. Adrián Castillo Nava B	16
21176	HUALLPA VALENCIA	ROSMERI	C.I.	7795955	U.E. Rafael Pabón	11
21177	HUALLPA VARGAS	JHOVANA	C.I.	9091091	P. S. Francisco Yaribay	1
21178	HUALLPA VELASCO	GUSTAVO RODRIGO	C.I.	9253095	U.E. Las Delicias A	8
21179	HUALLPA VENTURA	RILMAR	C.I.	4902189	U. E. Ecológico 25 de Julio A	10
21180	HUALLPA VILLA	GUIDO	C.I.	11062406	Colegio Jhonn F. Kennedi	2
21181	HUALLPA VILLAN

No.	Apellidos	Nombres	Tipo Doc.	Doc. Identidad	Recinto	Mesa
21206	HUALLPARA POMA	CRISTHIAN BENJAMIN	C.I.	8335430	Esc. Evaristo Valle	14
21207	HUALLPARA QUENTA	DENNIS NICANOR	C.I.	6932723	Esc. San Luis	9
21208	HUALLPARA QUISPE	LIZETH KARINA	C.I.	6818092	U.E. Cristo Rey San Luis Fe y Alegría	12
21209	HUALLPER MAMANI	DIEGO	C.I.	10907896	U.E. Rosemary G. de Barrientos	5
21210	HUALLPINO POMA	RODOLFO	C.I.	4746788	U.E. Luis Espinal Camps Nro 1	11
21211	HUALPER LOPEZ	RONALD OSVALDO	C.I.	9251766	U.E. Gran Poder B	8
21212	HUALPINO MAMANI	DEYMAR DAMIAN	C.I.	14917651	U.E. Villa Alemania	7
21213	HUALUQUE CONDORI	YAMIL	C.I.	6145051	U.E. EspaÃ±a	16
21214	HUAMAN RIVERO	DEIBI	C.I.	9182572	U.E. Callisaya	2
21215	HUAMBO CRUZ	HILARIA	C.I.	4300060	U.E. Atipiris	8
21216	HUAMPO	MARCO ANTONIO	C.I.	6082463	U.E. Genoveva Ríos	10
21217	HUAMPO CARVAJAL	EMILIO	C.I.	4955586	Col. Nal.ChojÃ±a Collo	1
21218	HUAMPO ESPINO	CECILIA	C.I.	6036726	U.E. Franz Tamayo	7
21219	HUAMPO MAMANI	MARIBEL	C.I.	13023709	U.E. Luis Ramos	2
21220	HUAMPO PERCA	SELENA	C.I.	10014726	U.E. Cristiano Vida Nueva	7
21221	HUAMPO QUIÑAJO	OFELIA JOSEFINA	C.I.	4247535	U.E. Atipiris	9
21222	HUAMPO QUISPE	JUDITH EMILIANA	C.I.	11080725	U.E. Chasquipampa A	16
21223	HUAMPO TAPIA	WILLY FROILAN	C.I.	13116160	U.E. Franz Tamayo	7
21224	HUAMPU LAYME	RENE	C.I.	3496663	U.E. Boliviano Japones	3
21225	HUAMPU ROJAS	SAIDA	C.I.	4877402	U.E. Topater	8
21226	HUANACO	MISHEL YHAMELA	C.I.	8431535	U.E. La Merced B	15
21227	HUANACO ARI	CARLOS	C.I.	6191633	Esc. P. Domingo Murillo	4
21228	HUANACO BALDELOMAR	KHATERIN	C.I.	12736558	U.E. La Merced B	15
21229	HUANACO CALAMANI	ELOY	C.I.	4991469	U.E. Colopampa Grande	1
21230	HUANACO CALLANCHO	OLGA JUANA	C.I.	6022362	U. E. Bautista Saavedra	26
21231	HUANACO CAPA	FERMIN BENEDICTO	C.I.	6798226	U.E. Delia Gambarte de Quezada A	4
21232	HUANACO CASTRO	VERONICA	C.I.	8360354	U. E. San Vicente de Paul Fe y Alegría	15
21233	HUANACO CONDORI	TELESFORO	C.I.	12863611	Escuela Sixilla Baja	1
21234	HUANACO CRUZ	SUSANA	C.I.	6067815	Unidad Educativa Chivisivi	2
21235	HUANACO CUTILE	ABEL	C.I.	13311994	U. E. Walter Alpire Duran A	16
21236	HUANACO GUTIERREZ	JHOSELIN ELIZABETH	C.I.	6974203	U. E. Brasil	11
21237	HUANACO HILAYA	SHAMAR FERNANDA	C.I.	14229731	U.E. Gral. José de San Martin	13
21238	HUANACO HUANCA	LIZETH FLORA	C.I.	4993136	Col. Nacional Mixto Copacabana	8
21239	HUANACO MAMANI	ANA MARIA	C.I.	4929268	Unidad Educativa Simon Bolivar	6
21240	HUANACO MAMANI	MARCELINA	C.I.	11104191	Escuela Maximiliano Ortiz	2
21241	HUANACO MAMANI	ROSALIA	C.I.	8235657	U.E. 12 de Octubre	9
21242	HUANACO MAMANI	SONIA	C.I.	6886168-1M	U.E. Filadelfia	2
21243	HUANACO MAYHUA	GREGORIO	C.I.	7012291	U. E. Puyo Puyo	1
21244	HUANACO MIXTO	JOEL DE DIOS	C.I.	10038595	U.E. Villa Tunari	19
21245	HUANACO NINA	MARTHA FLORA	C.I.	6162435	Unid. Educ. Ursula Goyzueta	4
21246	HUANACO PERSONA	HILDA	C.I.	8426589	U.E. Corapata	3
21247	HUANACO QUISPE	DAVID	C.I.	9185819	U. E. Ulla Ulla	2
21248	HUANACO QUISPE	EUGENIO	C.I.	6745215	U. E. Bautista Saavedra	26
21249	HUANACO QUISPE	PABLO ABUNDIO	C.I.	3495323	U.E. San Luis	11
21250	HUANACO SAAVEDRA	ADA LIZET	C.I.	6790119	U.E. Rotary Chuquiago Marca	17
21251	HUANACO SAMO	ELISA	C.I.	8405614	U. E. Franz Tamayo de Río Seco A	17
21252	HUANACO SAUCEDO	ALEJANDRO	C.I.	6170588	U. E. Bolivia I	5
21253	HUANACO SAUCEDO	MARIA	C.I.	4841379	U.E. Pedro Poveda A	7
21254	HUANACO TARQUI	WILDER	C.I.	9199825	Escuela Eden	6
21255	HUANACO VALER	ALEX ANGEL	C.I.	8381681	U.E. Fátima	6
21256	HUANACO VEGA	GENARA	C.I.	4762838	Colegio José Ballivián	1
21257	HUANACO VILLCA	ABDIEL	C.I.	10067113	U.E. Néstor Paz Zamora	15
21258	HUANACOMA GOMEZ	MARIANA NINOSKA	C.I.	14290932	Sub Alcaldía San Antonio	4
21259	HUANACU CALLE	FREDDY HUGO	C.I.	2664008	U.E. Juvenal Mariaca B	14
21260	HUANACU CUTIPA	MIGUEL	C.I.	9146143	Esc. Unidad Educativa Pacaures	2
21261	HUANACUNI CANO	MONICA YADAMIRA	C.I.	6179623	U.E. El Pedregal	4
21262	HUANACUNI CARLO	AILEN SELENE	C.I.	9252688	U.E. 1ro de Mayo	16
21263	HUANACUNI MANZANO	DELIA VERONICA	C.I.	4849061	Colegio Eduardo Avaroa	2
21264	HUANCA	ALEX	C.I.	15765714	U.E. Illimani	18
21265	HUANCA	ALFREDO OSCAR	C.I.	8298654	Col. San Jose	1
21266	HUANCA	CAMILA DEL ROSARIO	C.I.	14701582	U.E. Rotary Chuquiago Marca	17
21267	HUANCA	CATY	C.I.	7378134	Unidad Educativa Pacollo	1
21268	HUANCA	DENNIS	C.I.	5983187	U.E. Puerto Mejillones Ciudad Satelite	17
21269	HUANCA	DIEGO ARMANDO	C.I.	7024868	U.E. 14 de Noviembre Paz y Unidad	8
21270	HUANCA	JAVIER	C.I.	7024152	Colegio San Salvador	4
21271	HUANCA	JHENY ANTONIETA	C.I.	6166489	U.E. Villa Tunari	19
21272	HUANCA	JUAN	C.I.	16015666	U.E. Marcelo Quiroga Santa Cruz	10
21273	HUANCA	LUZ MARIBEL	C.I.	9884606	U.E. Achumani	21
21274	HUANCA ACARAPI	YOSELIN	C.I.	16168899	U.E. República de Cuba	12
21275	HUANCA ACOCHIRI	HUGO DAVID	C.I.	4918243	Colegio Ballivian	16
21276	HUANCA ACOSTA	DAYSI PAMELA	C.I.	8373986	Escuela El Palomar	3
21277	HUANCA AGUILAR	DANIELA GUADALUPE	C.I.	9203960	U. E. República de Cuba	5
21278	HUANCA AGUILAR	NELIDA PAMELA	C.I.	6118135	U.E. Manuel Bernal Mariaca	6
21279	HUANCA AGUILAR	ORLANDO RICARDO	C.I.	9990786	U.E. Vicente Tejada	10
21280	HUANCA AGUIRRE	JOSE FERNANDO	C.I.	8365674	U.E. 27 de Mayo A	16
21281	HUANCA AJAHUANA	ILORIA	C.I.	8298120	U.E. Rafael Pabón	11
21282	HUANCA AJAHUANA	ROBERTO	C.I.	6077996	U.E. Charia	2
21283	HUANCA AJNO	FREDDY	C.I.	4887174	U.E. Nacional Litoral	5
21284	HUANCA AJNOTA	BISMARCK	C.I.	4935071	U.E. José Antonio Paredes Candia	23
21285	HUANCA ALANOCA	LUCIA JUANA	C.I.	8312453	U.E. Charia	2
21286	HUANCA ALANOCA	MARCELA	C.I.	4995349	U.E. Simón Bolivar	10
21287	HUANCA ALANOCA	ROSA	C.I.	9130948	U. E. República Popular de China	15
21288	HUANCA ALANOCA	TEODOCIO	C.I.	6747514	Escuela Quillihuaya	3
21289	HUANCA ALANOCA	VANESSA	C.I.	8269987	U.E. Cristal A	9
21290	HUANCA ALARCON	FAVIOLA YESENIA	C.I.	8351850	U.E. Bicentenario La Paz	5
21291	HUANCA ALARO	GUIDO ALFREDO	C.I.	6739077	Col. Holanda	2
21292	HUANCA ALEJO	BETTY BEATRIZ	C.I.	6100970	U. E. Tuni	2
21293	HUANCA ALEJO	IVAN	C.I.	13605343	U.E. Felix Reyes Ortiz	3
21294	HUANCA ALEJO	RUTH NOEMI	C.I.	13116918	Escuela Puente Villa	2
21295	HUANCA ALEJO	SONIA	C.I.	14230280	U. E. Challasirca	1
21296	HUANCA ALIAGA	JHANNET	C.I.	6860565	U.E. San José Fe y Alegría	20
21297	HUANCA ALIPAS	VERONICA SULMA	C.I.	6048154	U.E. My. Waldo Ballivián	10
21298	HUANCA ALMONTE	VICTOR HUGO	C.I.	2658664	Casa Cultural San Juan de Coripata	2
21299	HUANCA ALVARADO	ESTHER GLORIAN	C.I.	7063414	U.E. El Alto Integración	5
21300	HUANCA ALVARADO	ISABEL	C.I.	6166811	U. E. Cnl. Max Toledo	12
21301	HUANCA ALVAREZ	GERMAN	C.I.	6073972	U.E. República de Cuba	12
21302	HUANCA ALVAREZ	JESUSA ADELA	C.I.	10097671	U. E. Franz Tamayo Nro. 3	12
21303	HUANCA ALVAREZ	MARCO ANTONIO	C.I.	7033121	U. E. San Vicente de Paul Fe y Alegría	15
21304	HUANCA ALVAREZ	VALERIA	C.I.	6915284	Esc. Viliroco	11
21305	HUANCA AMARU	EVERT FRANZ	C.I.	6784207	U.E. Villa Tunari	19
21306	HUANCA AÑAMURI	EDWIN	C.I.	15271668	Escuela Maximiliano Ortiz	2
21307	HUANCA AÑAMURI	ZULMA	C.I.	10090735	U.E. Tahari	1
21308	HUANCA APAZA	AGAPITO	C.I.	6042477	Col. Tomas Katari	1
21309	HUANCA APAZA	EDDY	C.I.	14555991	U. E. Cantapa	2
21310	HUANCA APAZA	ELIBERTO	C.I.	6076383	Esc. Jupani	1
21311	HUANCA APAZA	GABRIEL ADOLFO	C.I.	11071555	U.E. Totoral	2
21312	HUANCA APAZA	HILARIA	C.I.	11108565	Unidad Educativa Huaycho	1
21313	HUANCA APAZA	JAVIER	C.I.	4927646	U.E. Villa Tunari	19
21314	HUANCA APAZA	JOSE LUIS	C.I.	9137319	U. E. Cantapa	2
21315	HUANCA APAZA	LUZ MARIELA	C.I.	10068707	U. E. Lucio Velasco Flores	4
21316	HUANCA APAZA	MARIBEL	C.I.	5959699	Esc. Viliroco	11
21317	HUANCA APAZA	MARIBEL ODALIS	C.I.	8446675	U.E. Sagrado Corazón de Jesús	12
21318	HUANCA APAZA	NORA	C.I.	6102000	U.E. Holanda	25
21319	HUANCA APAZA	RUDY ORLANDO	C.I.	8415195	Escuela Central Casamaya	2
21320	HUANCA APAZA	SONIA VIRGINIA	C.I.	12363122	Escuela Puerto Perez	3
21321	HUANCA APAZA	VICTORIA FABIOLA	C.I.	8303688	U. E. Cusahuaya	1
21322	HUANCA APULACA	JHOSELYN NATY	C.I.	9959555	U. E. 6 de Junio de Cosmos 79	13
21323	HUANCA ARADIVI	HANZ VEIMARK	C.I.	12885370	U. E. 16 de Febrero A	17
21324	HUANCA ARANCIBIA	VICTOR ABEL	C.I.	6128790	U. E. Ave María Fundación Manos Abiertas Virgen de la Natividad	17
21325	HUANCA ARGOLLO	JORGE RICHARD	C.I.	9175815	U.E. EspaÃ±a	16
21326	HUANCA ARHUIRI	DARLIN DANIEL	C.I.	9968907	U.E. Ecológico Los Pinos B	14
21327	HUANCA ARTEAGA	ALDRIN GUSTAVO	C.I.	9084320	U.E. Copacabana C	12
21328	HUANCA ARUQUIPA	EDGAR	C.I.	6897525	U.E. Néstor Paz Zamora	15
21329	HUANCA ARUQUIPA	JHONATHAN SEVERO	C.I.	7061856	U.E. 12 de Octubre	9
21330	HUANCA ARUQUIPA	SEBASTIAN MANUEL	C.I.	13423979	U.E. Juan José Torrez Gonzales B	10
21331	HUANCA ASLLA	GUILLERMO	C.I.	9871909	Unidad Educativa QueÃ±i	1
21332	HUANCA ASLLA	WILLIAM	C.I.	13812586	Unidad Educativa QueÃ±i	1
21333	HUANCA ATTO	JUAN JULIO	C.I.	6813529	U.E. Rosemary G. de Barrientos	5
21334	HUANCA AVILES	RUBI MISHEL	C.I.	15073050	U.E. Eduardo Abaroa III	11
21335	HUANCA AYALA	RODRIGO	C.I.	9148667	U.E. Alcides Arguedas Fiscal	3
21336	HUANCA AYALA	ROSENDO MARTIN	C.I.	6100021	U.E. Mcal. Antonio Jose De Sucre A	2
21337	HUANCA AYMURO	GUSTAVO	C.I.	6854027	U.E. Nacional Litoral	5
21338	HUANCA AYMURO	MARIELA	C.I.	6854028	U.E. Nacional Litoral	5
21339	HUANCA BALBOA	CRISTHIAN	C.I.	9994155	U.E. Hugo Chavez Frías	6
21340	HUANCA BARCO	NORA BETTY	C.I.	6950341	U.E. 18 de Diciembre B	9
21341	HUANCA BARRERA	GARY	C.I.	10100211	U. E. Franz Tamayo de Río Seco A	17
21342	HUANCA BAUTISTA	SILVIA	C.I.	9897614	U.E. 23 de Marzo B	20
21343	HUANCA BENAVIDES	KATTY MARICEL	C.I.	6995415	U.E. República de Panamá	8
21344	HUANCA BENITO	RONALD	C.I.	7066342	U. E. Nicolás Fernandez Naranjo	16
21345	HUANCA BERNAL	DOUGLAS	C.I.	13812701	U.E. Sergio Mauricio Villegas A	9
21346	HUANCA BLANCO	DELIA MERCEDES	C.I.	10004344	U.E. República Dominicana	11
21347	HUANCA BLANCO	REINA	C.I.	6029959	Esc. Central Pillapi	3
21348	HUANCA BLANCO	VALENTIN	C.I.	4827172	U. E. 16 de Febrero A	17
21349	HUANCA BRAÑEZ	CESAR MARCOS	C.I.	9870561	U.E. Republica de Cuba Pacajes	3
21350	HUANCA BRAVO	MARIA	C.I.	7052440	U. E. Litoral de Agua Blanca	1
21351	HUANCA BURGOA	AMALIA	C.I.	8330671	Col. Tec. Hum. Cruz Loma	2
21352	HUANCA BURGOA	DAVID	C.I.	8434638	Escuela Sotalaya	1
21353	HUANCA BUSTAMANTE	TEODORO	C.I.	4952130	U.E. Tupac Amaru	6
21354	HUANCA CAGUANA	CARINA	C.I.	13565752	Casa de Gobierno	1
21355	HUANCA CALCINA	RENAN	C.I.	6070400	Col. Nemesio Aliaga Benavente	2
21356	HUANCA CALDERON	GLADIZ	C.I.	7038096	U.E. Atipiris	9
21357	HUANCA CALISAYA	JENNY MICAELA	C.I.	8392721	U. E. Sergio Suarez Figueroa	15
21358	HUANCA CALLE	ANGEL GEOVANY	C.I.	13569662	Esc. Franz Tamayo	2
21359	HUANCA CALLE	DUAN RODRIGO	C.I.	13275746	U.E. Huayna Potosí	16
21360	HUANCA CALLE	EDGAR	C.I.	13214921	U.E. 3 de Mayo B	14
21361	HUANCA CALLE	JHONS VLADIMIR	C.I.	8351764	U.E. Mcal. Antonio Jose de Sucre	14
21362	HUANCA CALLE	JUAN CARLOS	C.I.	6756768	U.E. Puerto Mejillones Ciudad Satelite	17
21363	HUANCA CALLE	MARIA DE LOS ANGELES	C.I.	8402687	U. E. Nicolás Fernandez Naranjo	16
21364	HUANCA CALLE	MARTHA	C.I.	6088964	U.E. Simón Bolivar	10
21365	HUANCA CALLE	OLIBER	C.I.	9223021	U.E. Illimani	18
21366	HUANCA CALLE	RENATO IBERT	C.I.	8361086	U.E. Nuestra SeÃ±ora de Fátima	6
21367	HUANCA CALLE	TREFINA	C.I.	9217954	Unidad Educativa San Marcos	4
21368	HUANCA CALLEJAS	ELIDA CLAUDIA	C.I.	9894539	Col. Pedro Domingo Murillo	5
21369	HUANCA CALLISAYA	AGUSTINA ROSMERY	C.I.	3376613	U.E. Santa Rosa de Lima	7
21370	HUANCA CALLISAYA	EVA	C.I.	6840913	Colegio Mariscal Santa Cruz	8
21371	HUANCA CALLISAYA	FREDY FIDEL	C.I.	4897437	Colegio Jose Ballivian	3
21372	HUANCA CALLISAYA	GISEL LIZBETH	C.I.	12636579	U.E. Libertad en las Américas	17
21373	HUANCA CALLISAYA	LEIZA	C.I.	12736481	U.E. Bethesda	7
21374	HUANCA CALLISAYA	MAX FLAVIO	C.I.	6043812	U.E. Gran Poder B	8
21375	HUANCA CALLISAYA	ROCIO	C.I.	14181499	U.E. Tarapaca Junthuma B	18
21376	HUANCA CALLISAYA	ROSALIA	C.I.	6060531	Unidad Educativa Rosario	2
21377	HUANCA CALLIZAYA	LUIS GONZALO	C.I.	4254890	U.E. San José Fe y Alegría	20
21378	HUANCA CALSINA	CESAR	C.I.	9932687	Escuela Centro Belen	1
21379	HUANCA CALSINA	EFRAIN	C.I.	9932688	Escuela Centro Belen	1
21380	HUANCA CALSINA	JIMENA	C.I.	6042572	U. E. Bautista Saavedra	27
21381	HUANCA CALSINA	JORGE EDUARDO	C.I.	6079618	U. E. El Progreso A	20
21382	HUANCA CAMACHO	LUIS MIGUEL	C.I.	8366695	U.E. San Luis	11
21383	HUANCA CANAVIRI	TRIFON SANTIAGO	C.I.	3530061	U. E. Simon Bolivar	1
21384	HUANCA CANAVIRI	YOVANA	C.I.	6855093	Esc. Evaristo Valle	15
21385	HUANCA CANAZA	EDDY	C.I.	6052523	Escuela Antofagasta	4
21386	HUANCA CANAZA	EULALIA	C.I.	7039572	Unid. Educ. Condor De Los Andes	1
21387	HUANCA CANAZA	FELIX	C.I.	10012449	U. E. San Roque	22
21388	HUANCA CANAZA	PERCY	C.I.	8404689	U.E. Agustín Aspiazu	7
21389	HUANCA CANAZA	TRIFONIA	C.I.	9096999	U.E. Jaruma B	2
21390	HUANCA CANDIA	JOSE LUIS	C.I.	4946065	U.E. 27 de Mayo A	16
21391	HUANCA CAPCHA	AIDA	C.I.	6158648	Escuela Sotalaya	1
21392	HUANCA CAPCHA	MARIA	C.I.	6103923	U.E. Jaime Zenobio Escalante	8
21393	HUANCA CARGUANI	MARIA CELESTE	C.I.	11072226	U. E. Ecológico 25 de Julio A	10
21394	HUANCA CARIS	JUANA	C.I.	8269141-1G	Ladislao Cabrera	7
21395	HUANCA CARITA	OLGA	C.I.	4745772	U. E. ChaÃ±ocahua	13
21396	HUANCA CARPIO	DIONELA CRISTINA	C.I.	9258221	U.E. Calama	15
21397	HUANCA CARRASCO	INES	C.I.	6047410	U.E. 1ro de Mayo	16
21398	HUANCA CARVAJAL	JHOSELIN	C.I.	13116015	Col. Nal.ChojÃ±a Collo	1
21399	HUANCA CARVAJAL	WILLIAM	C.I.	13958847	U. E. 24 de Junio	1
21400	HUANCA CASABLANCA	DENNIS ROLANDO	C.I.	9064842	U.E. Tumupasa B	3
21401	HUANCA CASTAÑO	WILDER	C.I.	10078371	U.E. José Antonio Paredes Candia	23
21402	HUANCA CASTILLO	CINTHIA GABRIELA	C.I.	8481775	U.E. Chasquipampa A	17
21403	HUANCA CASTILLO	EDWIN	C.I.	12959946	U.E. Los Pinos	11
21404	HUANCA CASTILLO	NICOLASA	C.I.	6984270	U.E. Huayna Potosí	16
21405	HUANCA CATARI	ERICK ABRAHAM	C.I.	6868492	U. E. Club de Leones Nro. 2	13
21406	HUANCA CATARI	GARY VLADIMIR	C.I.	8438152	U.E. Amerinst	13
21407	HUANCA CATARI	MARIO	C.I.	3399401	U.E. Villa Alemania	7
21408	HUANCA CATARI	SUSANA	C.I.	7073319	U.E. Rafael Pabón	11
21409	HUANCA CAYAYA	JUANITO	C.I.	6034132	Escuela Villa Lipe	2
21410	HUANCA CAYLLANTE	WILLY	C.I.	9162290	Escuela Ajllata Grande	3
21411	HUANCA CESPEDES	FARA EDITH	C.I.	9147119	U.E. Holanda	25
21412	HUANCA CHACHAHUAYNA	CLAUDIA	C.I.	9163307	U.E. Santa Rosa de Lima	7
21413	HUANCA CHAMBI	GRACIELA	C.I.	5993603	U.E. 6 de Junio	12
21414	HUANCA CHAMBI	JUANY	C.I.	13216220	Unidad Educativa Chucamarca	1
21415	HUANCA CHANA	ISABEL	C.I.	6993554	U.E. Ingavi	14
21416	HUANCA CHAVEZ	CARLOS ALFREDO	C.I.	6854603	U.E. Ingavi	14
21417	HUANCA CHAVEZ	JUAN MIGUEL	C.I.	10093097	Esc. Teodomiro Urquiola	6
21418	HUANCA CHAVEZ	JUVENAL	C.I.	7072963	U.E. San Marcos	1
21419	HUANCA CHAVEZ	MARIO GROVER	C.I.	8385645	U.E. Bautista Saavedra	1
21420	HUANCA CHAVEZ	OLGA SANDRA	C.I.	4759770	U.E. Copacabana C	12
21421	HUANCA CHINO	SANTIAGO	C.I.	6027279	Unidad Educativa Cajcachi	1
21422	HUANCA CHOCONAPI	HOMAR MARIO	C.I.	14046112	U.E. Pablo Iturri Jurado B	13
21423	HUANCA CHOQUE	ANAHI ESTHER	C.I.	6639077	(Cárcel) Recinto Penitenciario San Pedro de La Paz	3
21424	HUANCA CHOQUE	ARIEL HUGO	C.I.	10014316	U.E. Adrián Castillo Nava B	17
21425	HUANCA CHOQUE	CECILIA	C.I.	8312779	U.E. Ernesto Che Guevara	14
21426	HUANCA CHOQUE	EMMA	C.I.	10061877	Escuela Cocochi	2
21427	HUANCA CHOQUE	ERIKA MAGALY	C.I.	8327832	U.E. Néstor Paz Zamora	15
21428	HUANCA CHOQUE	GEOVANNA	C.I.	10918733	U. E. Tuni	2
21429	HUANCA CHOQUE	GROVER MARCELO	C.I.	6740121	U.E. Union Europea A	20
21430	HUANCA CHOQUE	JAVIER OSCAR	C.I.	6818378	U. E. San Roque	22
21431	HUANCA CHOQUE	JOEL	C.I.	8466239	U.E. Francisco de Miranda B	10
21432	HUANCA CHOQUE	LIA	C.I.	6027602	Esc. Achiri	2
21433	HUANCA CHOQUE	MARIA LIZ	C.I.	13055039	U. E. 21 de Septiembre SeÃ±or de Lagunas	4
21434	HUANCA CHOQUE	REBECA ALEJANDRA	C.I.	10037401	U.E. Marcelo Quiroga Santa Cruz	10
21435	HUANCA CHOQUE	STEFANY MICHELLE	C.I.	10001655	U.E. Pablo Iturri Jurado B	13
21436	HUANCA CHOQUE	VALENTIN	C.I.	8332236	U.E. Nueva Tilata	5
21437	HUANCA CHOQUE	VALERIA	C.I.	6170183	Unidad Educativa Rosa Pata Erben Kalla	1
21438	HUANCA CHOQUE	WILMA	C.I.	8413258	U.E. José Antonio Paredes Candia	23
21439	HUANCA CHOQUE	YESICA LIDIA	C.I.	7039279	U.E. 6 de Junio	11
21440	HUANCA CHOQUE	YESSENIA	C.I.	11543508	U.E. Illimani	13
21441	HUANCA CHOQUEHUANCA	CELINA	C.I.	6901804	U. E. Mariscal Andrés de Santa Cruz	6
21442	HUANCA CHOQUEHUANCA	ELIZABETH	C.I.	6066584	U.E. Mcal. Andrés de Santa Cruz	14
21443	HUANCA CHOQUEHUANCA	HECTOR	C.I.	6138552	U. E. Franz Tamayo de Río Seco A	17
21444	HUANCA CHOQUEHUANCA	LUIS GUSTAVO	C.I.	9943768	Col. Nal.ChojÃ±a Collo	1
21445	HUANCA CHOQUEHUANCA	MIRIAM	C.I.	9242771	Esc. Ladislao Cabrera	3
21446	HUANCA CHUCA	CARLOS ARTURO	C.I.	13676836	U.E. San José Fe y Alegría	20
21447	HUANCA CHUQUIMIA	IVAN NIGEL	C.I.	8412268	U. E. Copacabana Fe y Alegría	10
21448	HUANCA CHURA	CARMEN	C.I.	6193383	Escuela Nucleo Elizardo Perez De M.	1
21449	HUANCA CHURA	CLAUDIA ROSARIO	C.I.	8345422	U.E. Illimani	13
21450	HUANCA CHURA	DELIA LOURDES	C.I.	9928989	U.E. Ayacucho	1
21451	HUANCA CHURA	JHANNETH	C.I.	9956061	U. E. Eduardo Avaroa 1	2
21452	HUANCA CHURA	JUAN MARCELO	C.I.	12766083	Escuela Simona Manzaneda	5
21453	HUANCA CHURA	LILIAN	C.I.	9885128	U. E. Litoral A	7
21454	HUANCA CHURA	MARTIN ADALID	C.I.	6123321	U. E. Eloy Ã€lvarez Plata	3
21455	HUANCA CHURA	SONIA	C.I.	9230148	U. E. Cantapa	3
21456	HUANCA CHURA	TOTO LIMBERT	C.I.	9941785	U.E. Adrián Castillo Nava B	17
21457	HUANCA CLEMENTE	DIEGO FRANCISQUIN	C.I.	10026996	U. E. Juan Carlos Flores Bedregal	16
21458	HUANCA COASACA	HERLIN	C.I.	8421252	U. E. Yunguyo Fe y Alegría B	12
21459	HUANCA COLQUE	ANGELICA NATALIA	C.I.	4745004	Colegio Ballivian	16
21460	HUANCA COLQUE	DELFIN	C.I.	2763889	Unidad Educativa Siguas	1
21461	HUANCA COLQUE	IRENE	C.I.	8344902	U.E. Elizardo Perez	11
21462	HUANCA COLQUE	LIMBERT MARCO	C.I.	9090491	U.E. San Miguel de Alpacoma	2
21463	HUANCA COLQUE	MATIAS MARTIN	C.I.	8460975	U.E. Achumani	21
21464	HUANCA COLQUE	VICTOR HUGO	C.I.	7071673	U.E. Adela Zamudio A	5
21465	HUANCA COLQUE	VICTORIA MARIBEL	C.I.	13279564	U.E. Achumani	21
21466	HUANCA COLQUEHUANCA	RAIMUNDO	C.I.	4940041	U.E. San José Fe y Alegría	20
21467	HUANCA CONDE	VERONICA	C.I.	8338888	Col. Jhon F. Keneddy	13
21468	HUANCA CONDE	VICTOR HUGO	C.I.	4271771	U.E. Holanda	25
21469	HUANCA CONDORI	BERNARDO	C.I.	6996406	U.E. Santa Rosa De Lima B	9
21470	HUANCA CONDORI	CARMEN	C.I.	3499259	U. E. Walter Alpire Duran A	16
21471	HUANCA CONDORI	CORINA	C.I.	6126453	U. E. Oscar Alfaro B	9
21472	HUANCA CONDORI	DANIEL	C.I.	10918719	U. E. Abraham Reyes Fe y Alegría	5
21473	HUANCA CONDORI	DAVID JUAN	C.I.	14401194	U.E. Venezuela de Totorani	1
21474	HUANCA CONDORI	DEIVIS	C.I.	12641365	Unidad Educativa Tacobamba	2
21475	HUANCA CONDORI	DELIA	C.I.	11106752	Escuela Antofagasta	4
21476	HUANCA CONDORI	EFRAIN	C.I.	4779800	U. E. Fernando Nogales Castro Fe y Alegría	11
21477	HUANCA CONDORI	ELISA	C.I.	9102603	U.E. Puerto del Rosario	16
21478	HUANCA CONDORI	ELISEO	C.I.	6133842	U. E. Bautista Saavedra	27
21479	HUANCA CONDORI	FRANKLIN	C.I.	13788239	U. E. Cantapa	3
21480	HUANCA CONDORI	GRACIELA	C.I.	6725522	U.E. Luis Espinal Camps Fe y Alegría	6
21481	HUANCA CONDORI	IVAN RUDDY	C.I.	5987254	U.E. Union Europea A	20
21482	HUANCA CONDORI	JHENY	C.I.	12805700	U.E. Alto De La Alianza	8
21483	HUANCA CONDORI	JOSE LUIS	C.I.	4876896	Sede Social Pura Pura	4
21484	HUANCA CONDORI	LISETE	C.I.	3409089	U.E. Héroes del Pacifico	9
21485	HUANCA CONDORI	MARIA ANGELICA	C.I.	4742942	Sede Social Pura Pura	4
21486	HUANCA CONDORI	MARIA ISABEL	C.I.	5471598	U.E. Luis Espinal Camps Aeropuerto	7
21487	HUANCA CONDORI	MILENKA VANESSA	C.I.	6898939	U.E. Gualberto Villarroel	6
21488	HUANCA CONDORI	NAYDA ELIZABETH	C.I.	6120244	U.

No.	Apellidos	Nombres	Tipo Doc.	Doc. Identidad	Recinto	Mesa
21509	HUANCA CUBA	MARCO ANTONIO	C.I.	14422990	U.E. San Luis	12
21510	HUANCA CUBA	MIRIAM BLANCA	C.I.	4376302	U.E. Libertad en las Américas	17
21511	HUANCA CUSICANQUI	FERNANDO	C.I.	6179823	U.E. Eduardo Avaroa	6
21512	HUANCA CUTILI	ROSARIO	C.I.	4995815	U.E. Rafael Mendoza Castellón B	12
21513	HUANCA ERGUETA	JHANKA BLAKETS	C.I.	11066496	Escuela Industrial Superior Pedro Domingo Murillo	9
21514	HUANCA ESCALANTE	JUAN	C.I.	6853400	U.E. Atipiris	9
21515	HUANCA ESPEJO	JUAN CARLOS	C.I.	5483162	Esc. 16 de Julio	2
21516	HUANCA ESPINAL	XIMENA	C.I.	9108634	Casa Cultural San Juan de Coripata	2
21517	HUANCA ESQUIVEL	LINO	C.I.	10090616	Escuela Chajlaya	1
21518	HUANCA FABIO	RAMIRO	C.I.	6124465	U. E. El Progreso A	20
21519	HUANCA FERNANDEZ	JESUS FERNANDO	C.I.	12863517	U.E. Santa Rosa de Challana	1
21520	HUANCA FERNANDEZ	JHENY JUANA	C.I.	5973536	U.E. Martin Cardenas Hermosa C	23
21521	HUANCA FERNANDEZ	LUIS FELIPE	C.I.	13319513	Escuela Huaricana Alto	2
21522	HUANCA FERNANDEZ	REYNALDO DEYMAR	C.I.	13150476	U.E. Jerusalem	7
21523	HUANCA FERNANDEZ	ROSALIA	C.I.	5980406	U.E. Ecológico Los Pinos B	15
21524	HUANCA FERNANDEZ	SANTOS	C.I.	4254377	Unidad Educativa Wilacollo	1
21525	HUANCA FERNANDEZ	YESSICA	C.I.	9176867	U. E. Nazario Pardo Valle	7
21526	HUANCA FLORES	ARMINDA	C.I.	7010542	U.E. Juan Capriles	7
21527	HUANCA FLORES	BRAYAN AMED	C.I.	9125853	U.E. Topater	8
21528	HUANCA FLORES	DAVID	C.I.	13216254	Escuela Antofagasta	4
21529	HUANCA FLORES	FRANZ OMAR	C.I.	6090877	U. E. Heriberto Guillen Pinto	8
21530	HUANCA FLORES	GABRIELA EVELYN	C.I.	9930641	U.E. Juan Pablo II Don Bosco	1
21531	HUANCA FLORES	HELEN MICAELA	C.I.	10098253	U.E. Libertad en las Américas	17
21532	HUANCA FLORES	JOSE MIGUEL	C.I.	13608592	Esc. Viliroco	11
21533	HUANCA FLORES	JUSTINO	C.I.	4764263	U.E. Gran BretaÃ±a	12
21534	HUANCA FLORES	KEVIN	C.I.	11060883	U.E. Santa Maria de Los Ã0ngeles	14
21535	HUANCA FLORES	LAURA MILENKA	C.I.	9091231	U.E. Néstor Paz Zamora	15
21536	HUANCA FLORES	MARIA LUISA	C.I.	4745100	U.E. Cristal A	10
21537	HUANCA FLORES	REYNALDO	C.I.	4922872	U. E. Fuerzas Armadas De La Nación	7
21538	HUANCA FLORES	SILVIA CLARA	C.I.	6009949	U.E. Mariscal de Zepita	4
21539	HUANCA FLORES	SONIA	C.I.	6121641	U.E. Chasquipampa A	17
21540	HUANCA FLORES	WILDER	C.I.	11073917	U.E. Hurinzaya	2
21541	HUANCA FORA	NOELIA	C.I.	10938227	U.E. NiÃ±o Jesús Ciudad Del NiÃ±o	6
21542	HUANCA FORONDA	BRAYAN RICARDO	C.I.	11546327	U. E. Raúl Salmón de la Barra	7
21543	HUANCA GARCIA	HENRY	C.I.	11101580	Escuela Cohoni	3
21544	HUANCA GERONIMO	GUZMAN ADRIAN	C.I.	8366546	U. E. Luis Espinal de Collpani	15
21545	HUANCA GOMES	PONCIANO	C.I.	5481678	U. E. Curva Pucara	2
21546	HUANCA GONZALES	GABRIELA NINOSKA	C.I.	10096665	U.E. Mcal. Andrés de Santa Cruz	15
21547	HUANCA GONZALES	KARINA SANDY	C.I.	12701994	U. E. Cuerpo de Cristo Fe y Alegría	7
21548	HUANCA GUACARA	VALENTINA	C.I.	6869528	U.E. Eduardo Abaroa III	11
21549	HUANCA GUANCOLLO	ALFREDO	C.I.	9089818	U.E. Eduardo Abaroa III	11
21550	HUANCA GUARACHI	DAYANA LAURA	C.I.	8374364	Escuela Huaricana Alto	2
21551	HUANCA GUARACHI	DEXTER VLADIMIR	C.I.	7091706	Escuela Huaricana Alto	2
21552	HUANCA GUARACHI	RUBEN	C.I.	9220923	U.E. Tarapaca Junthuma B	18
21553	HUANCA GUTIERREZ	JESUS BENJAMIN	C.I.	13119999	Sindicato Mixto de Transporte Litoral	5
21554	HUANCA GUTIERREZ	JESUS REYNALDO	C.I.	7015855	U.E. Rafael Pabón	11
21555	HUANCA GUTIERREZ	MARIA EUGENIA	C.I.	6003966	U.E. Ingavi	15
21556	HUANCA GUTIERREZ	ROBIN CARLOS	C.I.	5475460	U. E. Mcal. Sucre	3
21557	HUANCA GUTIERREZ	ROXANA	C.I.	8427105	U.E. Mcal. Antonio Jose de Sucre	14
21558	HUANCA GUZMAN	ALEXANDRA LIZBETH	C.I.	15020097	U.E. Vicente Tejada	10
21559	HUANCA GUZMAN	ESTEFANI	C.I.	13182246	U. E. Fuerzas Armadas De La Nación	7
21560	HUANCA HEREDIA	WILSON BLADIMIR	C.I.	6079651	U.E. José Antonio Paredes Candia	24
21561	HUANCA HILARI	DELIA	C.I.	12829152	U. E. Gil Tapia Rada	10
21562	HUANCA HILARI	PATRICIO	C.I.	6027035	U.E. Ingavi	15
21563	HUANCA HINO	WILDER	C.I.	8482433	U.E. Juan Pablo II	6
21564	HUANCA HUACOTE	MIGUEL ANGEL	C.I.	6813280	U.E. Pablo Iturri Jurado B	13
21565	HUANCA HUANACO	EMILIO	C.I.	6072500	U.E. Alto Pasankeri Sur	3
21566	HUANCA HUANACO	OVIDIO DALIO	C.I.	5476748	U. E. Franz Tamayo de Río Seco A	17
21567	HUANCA HUANACUNI	ALVARO OSVALDO	C.I.	6008895	U.E. Villa Tunari	20
21568	HUANCA HUANCA	ALEJANDRA ABRIL	C.I.	9869525	U. E. Nicolás Fernandez Naranjo	16
21569	HUANCA HUANCA	ALICIA	C.I.	6156075	U.E. Capacasi	2
21570	HUANCA HUANCA	AURORA LIDIA	C.I.	6023840	Colegio Antofagasta	2
21571	HUANCA HUANCA	BLADIMIR	C.I.	7343396	Esc. Centro Tilata	21
21572	HUANCA HUANCA	CLAUDIA CECILIA	C.I.	12424334	U.E. Los Andes	8
21573	HUANCA HUANCA	EDDY JHONN	C.I.	9943057	U.E. Noruega	13
21574	HUANCA HUANCA	FRANCO	C.I.	9229049	U.E. Bolivia	9
21575	HUANCA HUANCA	IRINEO	C.I.	6797029	Esc. Centro Tilata	21
21576	HUANCA HUANCA	JUAN	C.I.	13408889	U.E. Rafael Pabón	11
21577	HUANCA HUANCA	JUAN CARLOS	C.I.	8415860	Colegio Antofagasta	2
21578	HUANCA HUANCA	LUIS RODOLFO	C.I.	10013775	U. E. Oscar Alfaro B	9
21579	HUANCA HUANCA	MARIA ISABEL	C.I.	9242890	U.E. Luis Espinal Camps Aeropuerto	7
21580	HUANCA HUANCA	NOEMI	C.I.	15052546	U. E. Bautista Saavedra	27
21581	HUANCA HUANCA	RUBEN	C.I.	9109730	Escuela Ajllata Grande	3
21582	HUANCA HUANCA	RUTH MONICA	C.I.	7030359	U.E. The Strongest	5
21583	HUANCA HUANCA	SONIA	C.I.	13284229	U. E. Morocollo	2
21584	HUANCA HUANCA	VERONICA ROXANA	C.I.	4783809	U. E. Marien Garten A	10
21585	HUANCA HUANCA	WILMA	C.I.	6138483	Sede Social de Cusicancha	2
21586	HUANCA HUANCOLLO	IRENE	C.I.	4368983	Unid. Educ. Ursula Goyzueta	4
21587	HUANCA HUANQUIRI	ELIZABETH	C.I.	9899994	U.E. Gral. Juan José Torres Gonzales	11
21588	HUANCA HUARACHI	CAYETANO	C.I.	6132881	Tec. Humanista Pocoata Grande	1
21589	HUANCA HUARACHI	EMILIO	C.I.	6037604	U. E. Bautista Saavedra	27
21590	HUANCA HUASCO	ROXANA	C.I.	7057774	U. E. ChaÃ±ocahua	13
21591	HUANCA HUASCO	YANET IRMA	C.I.	10041337	Escuela Pablo Amaya	1
21592	HUANCA HUAYCHA	SIXTO	C.I.	6882490	U.E. Rafael Pabón	11
21593	HUANCA HUAYLLANI	ABEL	C.I.	3829185	E.S.F.M.E.F.D. Antonio José de Sucre	3
21594	HUANCA HUAYTA	GUIDO OSVALDO	C.I.	4887251	U.E. Jupapina	4
21595	HUANCA HUIZA	ARMIN WLADIMIR	C.I.	6993367	Esc. Centro Tilata	21
21596	HUANCA HUMIRI	NEYZA VANESA	C.I.	9934995	U.E. Fátima	6
21597	HUANCA ICHUTA	AVELINA FLORENCIA	C.I.	4948597	U.E. Union Europea A	20
21598	HUANCA ILARI	ALEJANDRA GABRIELA	C.I.	8346759	U. E. El Progreso A	20
21599	HUANCA ILLANES	IVAN DIEGO	C.I.	9905275	U.E. Republica de Francia	14
21600	HUANCA ILLANES	MARCO ANTONIO	C.I.	4764186	U. E. Luis Espinal de Collpani	15
21601	HUANCA ILLANES	OSCAR EDDY	C.I.	9905276	U.E. Republica de Francia	14
21602	HUANCA JAMACHI	JOSE DAVID	C.I.	9966903	Escuela Eduardo Avaroa	2
21603	HUANCA JAUREGUI	MARIELA ISABEL	C.I.	10017909	U.E. Miguillas	2
21604	HUANCA JIMENEZ	OLIVIA ANTONIA	C.I.	6727190	U. E. Club de Leones Nro. 2	13
21605	HUANCA JUMPIRI	CEFERINA FELISA	C.I.	6169655	U.E. ChiÃ±isco	1
21606	HUANCA JUSTO	MELINA	C.I.	6752687	U.E. 14 de Noviembre Paz y Unidad	8
21607	HUANCA KELCA	RENATO	C.I.	6157472	Esc. Simon Bolivar	5
21608	HUANCA KOLLANQUI	VERONICA	C.I.	6793489	U.E. República Dominicana	12
21609	HUANCA LARA	MICAELA LORENA	C.I.	13759878	U. E. Bolivia I	6
21610	HUANCA LARICO	PABLO	C.I.	4796397	Escuela Apuraya	1
21611	HUANCA LARUTA	LUIS ANGEL	C.I.	9940280	U.E. Los Andes	8
21612	HUANCA LARUTA	MANUEL MIGUEL	C.I.	10097734	U. E. Heriberto Guillen Pinto	9
21613	HUANCA LAURA	GILKA GABRIELA	C.I.	12870731	Col. Jhon F. Keneddy	13
21614	HUANCA LAURA	JHANNYT	C.I.	11089239	Colegio Omasuyos	9
21615	HUANCA LAURA	LUCIA JULIA	C.I.	2641642	U.E. Juan Pablo II	6
21616	HUANCA LAURA	LUZ GRACIELA	C.I.	8466707	U.E. Jach'a Uru	7
21617	HUANCA LAURA	YAHUAR	C.I.	14637355	Escuela Ajllata Grande	3
21618	HUANCA LAYME	EMILIO	C.I.	7073278	U.E. República de Japón	7
21619	HUANCA LEANDRO	ERIKA YADMILA	C.I.	7083290	U.E. Puerto de Guaqui	13
21620	HUANCA LEON	LUIS MIGUEL	C.I.	14180505	Colegio Mariscal Santa Cruz	8
21621	HUANCA LIFONSO	BRENDA	C.I.	8260894	U.E. Villa Tunari	20
21622	HUANCA LIMA	ANGELA DE LAS NIEVES	C.I.	6869874	U.E. Puerto Mejillones Ciudad Satelite	17
21623	HUANCA LIMA	FANNY	C.I.	9941888	U. E. Walter Alpire Duran A	16
21624	HUANCA LIMA	JORGE	C.I.	4888835	U.E. Tejada Triangular	6
21625	HUANCA LIMACHI	BRAYAN	C.I.	8481496	U.E. Santa Rosa La Florida A	7
21626	HUANCA LIMACHI	FRANCISCA	C.I.	6116296	U. E. República de Italia	10
21627	HUANCA LIMACHI	HADAIR	C.I.	9980797	U.E. Pablo Iturri Jurado B	13
21628	HUANCA LIMACHI	JHONNY	C.I.	8426056	U. E. República Popular de China	15
21629	HUANCA LIMACHI	NORAH NANCY	C.I.	6001377	U.E. La Paz	7
21630	HUANCA LIMACHI	RODOLFO	C.I.	4914884	U.E. Franco Boliviano	17
21631	HUANCA LIPACHO	OSCAR	C.I.	6760513	U.E. Santiago de Laurani	1
21632	HUANCA LIZARRAGA	MARIA NELA	C.I.	13843559	U.E. Unión Huiri	2
21633	HUANCA LLAPACU	DAVID SANTOS	C.I.	7095898	U.E. Republica De Italia	7
21634	HUANCA LOAYZA	NATALY JAEL	C.I.	13846147	U. E. San Simón de Ayacucho A	4
21635	HUANCA LOPEZ	EMILIANA	C.I.	7040777	U. E. Raúl Salmón de la Barra	7
21636	HUANCA LOPEZ	RODRIGO ARMANDO	C.I.	5994436	U.E. Americano Obrajes	10
21637	HUANCA LUCERO	SILVIA	C.I.	6893294	U.E. Agustín Aspiazu	7
21638	HUANCA LUNA	DANIEL ALEJANDRO	C.I.	12481237	U.E. Bolivia Mar B	8
21639	HUANCA LUPACA	GABRIEL	C.I.	11077356	Colegio Tecnico Yocarguaya	1
21640	HUANCA LUQUE	JUANA	C.I.	6152001	U. E. Bautista Saavedra	27
21641	HUANCA LUQUE	ROGER	C.I.	8433279	Colegio Don Bosco	4
21642	HUANCA LUQUE	YOSELIN	C.I.	17845980	Esc. Unidad Educativa Camillaya	1
21643	HUANCA MACHACA	BASILIA	C.I.	13565335	Col. San Jose	1
21644	HUANCA MACHACA	EDWIN	C.I.	7072846	U. E. República Popular de China	15
21645	HUANCA MACHACA	MARGARITA	C.I.	4374151	U. E. Franz Tamayo de Río Seco A	17
21646	HUANCA MACHACA	VERONICA	C.I.	6884390	Col. Nal.ChojÃ±a Collo	1
21647	HUANCA MACHACA	WILFREDO	C.I.	9932573	U.E. Illimani	13
21648	HUANCA MACHACA	WILFREDO	C.I.	9213798	U. E. Bautista Saavedra	27
21649	HUANCA MACHICADO	FELIX	C.I.	4365879	U.E. Marcelo Quiroga Santa Cruz	10
21650	HUANCA MACUCHAPI	LETICIA CRISTINA	C.I.	8401234	U.E. Copacabana C	13
21651	HUANCA MACUCHAPI	VERONICA	C.I.	7093002	U. E. San Roque	23
21652	HUANCA MAGI	NORA YHOSELYN	C.I.	12514345	Escuela Antofagasta	5
21653	HUANCA MAMANI	ABEL ENRIQUE	C.I.	10931262	U. E. Gil Tapia Rada	10
21654	HUANCA MAMANI	ADELAIDA	C.I.	5974065	Esc. Pedro Domingo Murillo	2
21655	HUANCA MAMANI	ALAN NESTOR	C.I.	9938373	U.E. Libertad en las Américas	17
21656	HUANCA MAMANI	ALEX	C.I.	14295054	Escuela Apuraya	1
21657	HUANCA MAMANI	ALFREDO	C.I.	9156673	Esc. Eduardo Avaroa	1
21658	HUANCA MAMANI	ANA	C.I.	8320527	Esc. Roberto Pabon	14
21659	HUANCA MAMANI	ANA PAULA	C.I.	9932624	Plaza 26 de Octubre	1
21660	HUANCA MAMANI	ANGEL GRABIEL	C.I.	4947697	U. E. Villa Adela Yunguyo	8
21661	HUANCA MAMANI	ARACELI NOELIA	C.I.	11065967	U.E. Martin Cardenas Hermosa C	23
21662	HUANCA MAMANI	ASUNTA VIRGINIA	C.I.	4249375	U. E. San Vicente de Paul Fe y Alegría	16
21663	HUANCA MAMANI	BENJAMIN	C.I.	4905432	U.E. La Merced B	15
21664	HUANCA MAMANI	CATALINA	C.I.	14186318	U.E. Mcal. Antonio Jose de Sucre	14
21665	HUANCA MAMANI	CLOTILDE	C.I.	4887650	U.E. Tarapaca	10
21666	HUANCA MAMANI	CRISTINA JHADE	C.I.	14008713	Esc. Evaristo Valle	15
21667	HUANCA MAMANI	CRISTOBAL	C.I.	7010642	U.E. Manuel Bernal Mariaca	6
21668	HUANCA MAMANI	DANIEL MARTIN	C.I.	10087552	U.E. Adrián Castillo Nava B	17
21669	HUANCA MAMANI	EDGAR	C.I.	9893452	U.E. Nueva Tilata	5
21670	HUANCA MAMANI	EDWIN	C.I.	6052160	Esc. Ladislao Cabrera	3
21671	HUANCA MAMANI	ESTHER MARY	C.I.	12451421	U.E. Ecológico Los Pinos B	15
21672	HUANCA MAMANI	FABIOLA INDIRA	C.I.	10078385	U.E. República de Cuba	13
21673	HUANCA MAMANI	FELIPE	C.I.	5987001	Colegio Challa	1
21674	HUANCA MAMANI	FELIX	C.I.	3487625	U.E. EspaÃ±a	16
21675	HUANCA MAMANI	FRANZ	C.I.	13844164	U. E. El Progreso A	21
21676	HUANCA MAMANI	FRUCTUOSO	C.I.	6815431	U.E. 25 de Julio Senkata A	19
21677	HUANCA MAMANI	GERMAN RUDDY	C.I.	7001717	U.E. Mcal. Andrés de Santa Cruz	15
21678	HUANCA MAMANI	GISEL PRISCILA	C.I.	14764529	U.E. Jach'a Uru	7
21679	HUANCA MAMANI	GONZALO	C.I.	8323703	U.E. Martin Cardenas Hermosa C	23
21680	HUANCA MAMANI	HERNAN	C.I.	6883264	Esc. Viliroco	11
21681	HUANCA MAMANI	HIBER CRISTHIAN	C.I.	9061627	U.E. San Juan	8
21682	HUANCA MAMANI	HILDA	C.I.	12829129	Sede Social Caja Ferroviaria	3
21683	HUANCA MAMANI	IGNACIA	C.I.	7000579	U. E. República Popular de China	15
21684	HUANCA MAMANI	ISMAEL	C.I.	4911778	Col. Guillermo Molina	2
21685	HUANCA MAMANI	ISRAEL	C.I.	13152588	Fundación La Paz TECNITIC	1
21686	HUANCA MAMANI	JAFET VIDAL	C.I.	14154985	U.E. Ernesto Che Guevara	15
21687	HUANCA MAMANI	JAVIER	C.I.	3392836	U.E. Libertad en las Américas	17
21688	HUANCA MAMANI	JAVIER LUIS	C.I.	6729568	U.E. Huayna Potosí	16
21689	HUANCA MAMANI	JHENNY	C.I.	12798918	U. E. Pedro Domingo Murillo	1
21690	HUANCA MAMANI	JHONNY	C.I.	9075609	Col. Tec. Hum. Cruz Loma	2
21691	HUANCA MAMANI	JHONNY	C.I.	6780703	U. E. República Popular de China	15
21692	HUANCA MAMANI	JOSE ENRIQUE	C.I.	9140891	U.E. Venezuela	2
21693	HUANCA MAMANI	JOSE ISMAEL	C.I.	7079877	U.E. José Antonio Paredes Candia	24
21694	HUANCA MAMANI	JUAN CARLOS	C.I.	4303918	U.E. Don Bosco de Pampahasi A	10
21695	HUANCA MAMANI	JUAN TOMAS	C.I.	4779055	Colegio Nacional Arturo Posnanski	7
21696	HUANCA MAMANI	JULIA	C.I.	6883262	Mercado San Juan	2
21697	HUANCA MAMANI	KADIR ROMAN	C.I.	9177218	U.E. San Pedro	6
21698	HUANCA MAMANI	LETICIA	C.I.	11074748	U. E. Villa Adela Yunguyo	8
21699	HUANCA MAMANI	LOURDES	C.I.	6071621-1N	Unidad Educativa Pedro Domingo Murillo	1
21700	HUANCA MAMANI	LOURDES	C.I.	6113746	U. E. Venezuela	6
21701	HUANCA MAMANI	MARCO ANTONIO	C.I.	6724410	Colegio Antofagasta	2
21702	HUANCA MAMANI	MARIA	C.I.	10037382	Tec. Humanista Pocoata Grande	1
21703	HUANCA MAMANI	MARIBEL	C.I.	10094166	U.E. Mcal. Andrés de Santa Cruz	15
21704	HUANCA MAMANI	MARISOL	C.I.	13754252	U.E. Hugo Chavez Frías	6
21705	HUANCA MAMANI	MARTIN	C.I.	4766454	Colegio Gral. Armando Escobar Uria	2
21706	HUANCA MAMANI	MERY	C.I.	9965295	U. E. San Roque	23
21707	HUANCA MAMANI	MIGUEL ANGEL	C.I.	8359379	U.E. Cristo Rey	9
21708	HUANCA MAMANI	MODESTA	C.I.	6823821	Unidad Educativa Viscachani	2
21709	HUANCA MAMANI	NEMIA	C.I.	10013203	Esc. Central de Yani	2
21710	HUANCA MAMANI	PABLO	C.I.	9936000	U. E. Juan Pablo II B	6
21711	HUANCA MAMANI	PATRICIA	C.I.	6954328	U.E. 6 de Junio	11
21712	HUANCA MAMANI	PEDRO	C.I.	9961655	Esc. Central Luruta	1
21713	HUANCA MAMANI	REBECA	C.I.	9880562	U.E. Amig Chaco	3
21714	HUANCA MAMANI	REGINA	C.I.	7073749	U.E. Gran BretaÃ±a	12
21715	HUANCA MAMANI	RENGEL SERGIO	C.I.	6738918	U. E. 16 de Agosto	3
21716	HUANCA MAMANI	ROLANDO	C.I.	6018979	U.E. Mcal. José Ballivián D	11
21717	HUANCA MAMANI	ROLY	C.I.	6180012	U. E. Gil Tapia Rada	10
21718	HUANCA MAMANI	RONALD ELINOR	C.I.	8412302	U.E. Villa Tunari	20
21719	HUANCA MAMANI	ROSMERY	C.I.	10038672	U.E. 23 de Marzo B	20
21720	HUANCA MAMANI	ROXANA	C.I.	8372340	U.E. Luis Espinal Camps Aeropuerto	7
21721	HUANCA MAMANI	RUTH	C.I.	9192485	U. E. Villa Cooperativa A	12
21722	HUANCA MAMANI	RUTH ROSALIA	C.I.	9168933	U.E. Libertad Nro 1	9
21723	HUANCA MAMANI	SEBERINA	C.I.	4898419	U.E. San José Fe y Alegría	20
21724	HUANCA MAMANI	SERGIO	C.I.	9192203	U. E. San Roque	23
21725	HUANCA MAMANI	SIMON	C.I.	7003361	Colegio Don Bosco	4
21726	HUANCA MAMANI	SORAIDA	C.I.	6889011	Col. Tec. Hum. Cruz Loma	2
21727	HUANCA MAMANI	TEODORA	C.I.	6210886	Escuela Maximiliano Ortiz	2
21728	HUANCA MAMANI	TEOFILA	C.I.	6168413	Colegio Tecnico Yocarguaya	1
21729	HUANCA MAMANI	TOMASA	C.I.	4831955	U. E. Oscar Alfaro B	9
21730	HUANCA MAMANI	TORIBIA	C.I.	6048204	U.E. Illimani	13
21731	HUANCA MAMANI	VERONICA	C.I.	10000272	Colegio Omasuyos	9
21732	HUANCA MAMANI	VICTOR HUGO	C.I.	9910751	U.E. Mcal. Antonio Jose de Sucre	14
21733	HUANCA MAMANI	WALTER MAURICIO	C.I.	13641165	U.E. 12 de Octubre	10
21734	HUANCA MAMANI	WILMA	C.I.	6749588	Esc. 18 de Noviembre	11
21735	HUANCA MAMANI	YANET	C.I.	9111123	U.E. Elizardo Perez	11
21736	HUANCA MAMANI	YOSELIN	C.I.	14557240	U. E. República del Uruguay	2
21737	HUANCA MAMANI	ZORAIDA	C.I.	14155182	U. E. Pedro Domingo Murillo	7
21738	HUANCA MAQUERA	SUCI	C.I.	6148169	U. E. Villa Cooperativa A	12
21739	HUANCA MARCA	DIEGO GERMAN	C.I.	7063367	U. E. Juan Carlos Flores Bedregal	17
21740	HUANCA MARCA	DOROTEA	C.I.	9198371	Esc. Roberto Pabon	14
21741	HUANCA MARCA	MARIA ANA	C.I.	9887786	Unidad Educativa Bartolina Sisa A	1
21742	HUANCA MARCA	NEVER	C.I.	8379618	Casa de Gobierno	1
21743	HUANCA MARTINEZ	ISAURA	C.I.	8405841	Esc. 16 de Julio	2
21744	HUANCA MARZANA	MARCO RAMIRO	C.I.	7391382	Casa de Gobierno	1
21745	HUANCA MASCO	PORFIRIO	C.I.	6051860	U. E. 16 de Agosto	3
21746	HUANCA MATTA	MISHEL MAYORY	C.I.	13849953	U.E. Rafael Mendoza Castellón B	12
21747	HUANCA MAYTA	JUANA	C.I.	8315265	Esc. Eduardo Avaroa	1
21748	HUANCA MAYTA	JULIO	C.I.	8336902	U. E. Juan Carlos Flores Bedregal	17
21749	HUANCA MAYTA	PAULA	C.I.	6121594	U.E. José Antonio Paredes Candia	24
21750	HUANCA MAYTA	SERGIO IVAN	C.I.	6179372	U.E. Holanda	25
21751	HUANCA MAYTA	SOFIA SILVIA	C.I.	7040917	U.E. Bolívar Municipal	7
21752	HUANCA MEDINA	CARLA	C.I.	8407519	U.E. Tumupasa B	3
21753	HUANCA MENDEZ	EMILI CAMILA	C.I.	10920410	U.E. San Andrés A	4
21754	HUANCA MENDOZA	CLAUDIA MARISOL	C.I.	4829388	U. E. 16 de Febrero A	17
21755	HUANCA MENDOZA	EDIBERTO	C.I.	6729068	Colegio Challa	1
21756	HUANCA MENDOZA	JORGE LUIS	C.I.	4886788	Colegio Ballivian	17
21757	HUANCA MENDOZA	LEONARDA	C.I.	5994673	Esc. 16 de Julio	2
21758	HUANCA MENDOZA	NELY BRIGIDA	C.I.	4785097	U.E. Juan José Torrez Gonzales B	10
21759	HUANCA MENDOZA	SOFIA	C.I.	7004031	U.E. República de Cuba	13
21760	HUANCA MENDOZA	VICTOR	C.I.	8435972	U.E. Chasquipampa A	17
21761	HUANCA MENDOZA	YHOSSY PILAR	C.I.	8402189	U.E. Sagrado Corazón de Jesús	12
21762	HUANCA MENESES	DAISY MIRIAM	C.I.	9898202	U.E. Mariscal Santa Cruz	6
21763	HUANCA MENESES	GROVER JULIO	C.I.	9898212	U.E. Domingo Savio A	5
21764	HUANCA MIRANDA	MARIA EUGENIA	C.I.	5981906	U.E. Eliodoro Camacho de Mocomoco	2
21765	HUANCA MITA	EDGAR JACINTO	C.I.	4781785	U.E. Naciones Unidas	2
21766	HUANCA MITA	JULIN	C.I.	11542019	U.E. Juvenal Mariaca B	15
21767	HUANCA MITCHURA	DIONICIO RENE	C.I.	4946733	U. E. Abraham Lincoln	7
21768	HUANCA MOLINA	AXEL	C.I.	9954179	U.E. Néstor Paz Zamora	15
21769	HUANCA MOLLO	LIDIA	C.I.	6105715	U.E. Illimani	18
21770	HUANCA MOYA	MARIBEL	C.I.	13757038	U.E. Carlos Medinacelli	8
21771	HUANCA NINA	EDWIN RAMIRO	C.I.	8443259	Esc. Roberto Pabon	14
21772	HUANCA NINA	EFRAIN	C.I.	15046762	Esc. Mcal. Andres De Santa Cruz	2
21773	HUANCA NINA	JUAN GABRIEL	C.I.	11076949	Col. Nal. Sica Sica	3
21774	HUANCA NINA	LIZETH KATHERINE	C.I.	13763466	U.E. Simón Rodriguez CarreÃ±o	10
21775	HUANCA NINA	MAYA JANETH	C.I.	13147741	U.E. San Antonio A	2
21776	HUANCA NINA	NATALIO	C.I.	6909934	U.E. Collo Collo	1
21777	HUANCA NINA	SANTOS GUALBERTO	C.I.	6979775	U.E. República Arabe de Egipto	3
21778	HUANCA NINA	WILMA	C.I.	9150157	Colegio CotaÃ±ani	1
21779	HUANCA NINACHOQUE	EDWIN	C.I.	6015272	U.E. Republica de Francia	14
21780	HUANCA ORIHUELA	MARISOL ESTHER	C.I.	11086749	U.E. Católico Mercedes B	8
21781	HUANCA OROSCO	FREDDY	C.I.	16629990	Esc. Rene Barrientos Ortuno	12
21782	HUANCA OROZA	CLAUDIA JIOVANA	C.I.	6182838	U. E. 1ro de Mayo de Charopampa	3
21783	HUANCA ORTEGA	MARCOS	C.I.	6922314	U.E. Antofagasta	1
21784	HUANCA ORTIZ	WILLY	C.I.	14304462	U.E. Cristo Rey	9
21785	HUANCA OSCO	ADELA	C.I.	6942076	U.E. Marcelo Quiroga Santa Cruz	10
21786	HUANCA OTOYA	PATRICIO	C.I.	6772131	Unidad Educativa Villa Rosario	1
21787	HUANCA OTOYA	ROBERTO	C.I.	6772070	Escuela Nucleo Elizardo Perez De M.	1
21788	HUANCA PACHECO	SIDNEY	C.I.	13693638	U.E. 14 de Noviembre Paz y Unidad	9
21789	HUANCA PACO	EMERSON JUAN	C.I.	4967327	U.E. Puerto del Rosario	16
21790	HUANCA PACO	FELIPE	C.I.	8374914	U. E. El Progreso A	21
21791	HUANCA PACO	ROXANA SANDRA	C.I.	13408043	Esc. Franz Tamayo	2
21792	HUANCA PACO	VEYMAR ALEXANDER	C.I

No.	Apellidos	Nombres	Tipo Doc.	Doc. Identidad	Recinto	Mesa
21812	HUANCA PEREZ	RENE EULOGIO	C.I.	10923195	Escuela Tahuapalca	1
21813	HUANCA PEREZ	SANTOS	C.I.	9996126	Colegio Ballivian	17
21814	HUANCA PERSONA	MIRIAM	C.I.	9148183	U.E. Capacasi	2
21815	HUANCA PIZARRO	FREDDY	C.I.	9144778	Col. Nacional Mixto Copacabana	8
21816	HUANCA PLATA	VERONICA	C.I.	9861937	U.E. San Juan	8
21817	HUANCA POMA	ADELA CRISTINA	C.I.	5482855	U. E. 16 de Febrero A	17
21818	HUANCA POMA	ADRIAN	C.I.	6055793	Esc. Evaristo Valle	15
21819	HUANCA POMA	JUAN CARLOS	C.I.	10903576	U.E. Elizardo Perez	11
21820	HUANCA POMA	JUSTO	C.I.	10905595	U.E. Gualberto Villarroel de Sacacani	1
21821	HUANCA POMA	LUIS HECTOR	C.I.	7074182	U. E. Brasil	12
21822	HUANCA POMA	MARCELA	C.I.	6757421	Colegio Tawantinsuyo	1
21823	HUANCA POMA	MARIELA	C.I.	5766785	U. E. Walter Alpire Duran A	17
21824	HUANCA POMA	NILTON	C.I.	9227180	Esc. Remolinos	1
21825	HUANCA POMA	OBED OVIDIO	C.I.	4361506	U. E. Fabril 18 de Mayo	6
21826	HUANCA POMA	UTILIA	C.I.	8338196	Colegio Omasuyos	9
21827	HUANCA PORCO	MIGUEL ANGEL	C.I.	8371019	U.E. 1ro de Mayo	16
21828	HUANCA PUCHU	DALIA	C.I.	8381605	U. E. Nazario Pardo Valle	7
21829	HUANCA PUSA	HILDA ARMINDA	C.I.	4375454	U.E. Santa Maria de Los Ã□ngeles	15
21830	HUANCA QUECAÑA	GUMERCINDA	C.I.	4297337	U. E. Brasil	12
21831	HUANCA QUELCA	JHONNY WILMER	C.I.	9996175	U. E. República de Cuba	5
21832	HUANCA QUENTA	ADEMAR OSCAR	C.I.	7057275	U.E. Rafael Pabón	12
21833	HUANCA QUENTA	RUBEN	C.I.	13920985	U.E. Rafael Mendoza Castellón B	12
21834	HUANCA QUILLO	IRMA	C.I.	6897757	Escuela Santiago de Collana	2
21835	HUANCA QUINTANA	BLANCA	C.I.	10034723	U.E. EspaÃ±a	16
21836	HUANCA QUINTANA	JHANETH	C.I.	9947262	U.E. EspaÃ±a	16
21837	HUANCA QUINTEROS	MARCOS	C.I.	6117124	U.E. Illimani	13
21838	HUANCA QUINTEROS	NOELIA	C.I.	13054322	U.E. San Luis	12
21839	HUANCA QUISBERT	CAMILA ANDREA	C.I.	6950807	U. E. Fabril 18 de Mayo	6
21840	HUANCA QUISBERT	ELIO	C.I.	6043395	U.E. Tupac Katari	7
21841	HUANCA QUISBERT	ENRIQUE MOISES	C.I.	6077352	U.E. Calama	15
21842	HUANCA QUISBERT	JHON DOUGLAS	C.I.	6827626	U.E. Bethesda	7
21843	HUANCA QUISBERT	MARIA ESTELA	C.I.	3378442	U.E. Villa Tunari	20
21844	HUANCA QUISPE	AIDE	C.I.	10925749	U.E. Santa Rosa De Lima B	10
21845	HUANCA QUISPE	ALBARO	C.I.	9900006	U.E. Mcal. Antonio Jose De Sucre A	2
21846	HUANCA QUISPE	ALEX FREDDY	C.I.	15157260	U.E. Gral. José de San Martin	13
21847	HUANCA QUISPE	ANA PAOLA	C.I.	14227986	U.E. Santa Rosa Grande	2
21848	HUANCA QUISPE	ANAIS MARDEL	C.I.	11082578	U. E. Sapecho B	3
21849	HUANCA QUISPE	ARMINDA ESPERANZA	C.I.	10076083	U.E. José Santos Vargas I	9
21850	HUANCA QUISPE	AXCEL NEILL	C.I.	9886142	U.E. Martin Cardenas Hermosa C	23
21851	HUANCA QUISPE	BENEDICTO	C.I.	6071418	Col. Nal.ChojÃ±a Collo	2
21852	HUANCA QUISPE	CARLOS MOISES	C.I.	12769126	U.E. Rotary Chuquiago Marca	18
21853	HUANCA QUISPE	CATALINA	C.I.	6057073	Esc. Mixta San Pablo De Tiquina	2
21854	HUANCA QUISPE	CRISTIAN	C.I.	10084015	U.E. Villa Barrientos	1
21855	HUANCA QUISPE	DANIA	C.I.	12389708	Colegio Mariscal Santa Cruz	9
21856	HUANCA QUISPE	DANIEL MARIO	C.I.	6199252	Sede Social de Cusicancha	3
21857	HUANCA QUISPE	EDITH SUSANA	C.I.	9900564	U. E. República de Francia B	4
21858	HUANCA QUISPE	EDWIN EDDY	C.I.	6180921	U.E. San Juan	8
21859	HUANCA QUISPE	ELIAS	C.I.	4987205	Esc. Rene Barrientos Ortuno	12
21860	HUANCA QUISPE	ELIZABETH	C.I.	12423577	U.E. San José Fe y Alegría	20
21861	HUANCA QUISPE	ELSA ELIZABETH	C.I.	6981667	Casa Cultural San Juan de Coripata	2
21862	HUANCA QUISPE	EVELYN	C.I.	9096304	Col. Nal.ChojÃ±a Collo	2
21863	HUANCA QUISPE	FELIX	C.I.	5479517	Tec. Humanista Pocoata Grande	1
21864	HUANCA QUISPE	FELIX	C.I.	4331958	U. E. Oscar Alfaro B	9
21865	HUANCA QUISPE	FERNANDO	C.I.	12926446	U.E. San Jose II	1
21866	HUANCA QUISPE	FRANCISCO	C.I.	12672146	Unidad Educativa Yaco	1
21867	HUANCA QUISPE	FRANZ ALVARO	C.I.	9148919	U. E. Raúl Salmón de la Barra	7
21868	HUANCA QUISPE	GERARDO	C.I.	10026709	Unidad Educativa Eduardo Avaroa	1
21869	HUANCA QUISPE	GERARDO	C.I.	9936900	Unid. Educ. Ursula Goyzueta	4
21870	HUANCA QUISPE	GUMERCINDO	C.I.	4242998	Escuela Sotalaya	1
21871	HUANCA QUISPE	HENRY EDDY	C.I.	6847553	U.E. 3 de Mayo B	14
21872	HUANCA QUISPE	IRMA	C.I.	10090020	Esc. Teodomiro Urquiola	6
21873	HUANCA QUISPE	ISABEL GIOVANA	C.I.	9941079	Sede Social Villa Asunción San Pedro	3
21874	HUANCA QUISPE	ISIDORA	C.I.	4911237	U. E. Franz Tamayo de Río Seco A	17
21875	HUANCA QUISPE	ISRAEL	C.I.	9915775	Sede Social Villa Asunción San Pedro	3
21876	HUANCA QUISPE	IVAN CARLOS	C.I.	6959689	U.E. Adela Zamudio A	5
21877	HUANCA QUISPE	JANETH CHERRY	C.I.	12891776	U.E. Tupac Amaru	6
21878	HUANCA QUISPE	JAVIER RONALDO	C.I.	10082345	Esc. Vilíroco	11
21879	HUANCA QUISPE	JHASMANI ADALID	C.I.	7062915	U.E. Tejada Triangular	6
21880	HUANCA QUISPE	JHON ANGEL	C.I.	12702015	U.E. Mariscal Santa Cruz	6
21881	HUANCA QUISPE	JORGE LUIS	C.I.	14226752	U. E. Franz Tamayo Nro. 3	12
21882	HUANCA QUISPE	JORGE LUIS	C.I.	14947369	U.E. 3 de Mayo B	14
21883	HUANCA QUISPE	JOSE CRISTIAN	C.I.	9117743	U.E. San Martín de Porres	18
21884	HUANCA QUISPE	JOSE LUIS	C.I.	12512189	U. E. Mariscal Andrés de Santa Cruz	6
21885	HUANCA QUISPE	JUAN FELIX	C.I.	4761606	Sede Social Caja Ferroviaria	3
21886	HUANCA QUISPE	LIZET	C.I.	9163048	U.E. Ernesto Che Guevara	15
21887	HUANCA QUISPE	LOURDES	C.I.	6157721	Colegio Mariscal Santa Cruz	9
21888	HUANCA QUISPE	LOURDES	C.I.	10023853	U.E. Huayna Potosí	16
21889	HUANCA QUISPE	MANUELA	C.I.	6909941	Esc. Centro Tilata	22
21890	HUANCA QUISPE	MARCELO	C.I.	9145392	Colegio German Busch	2
21891	HUANCA QUISPE	MARIBEL	C.I.	10074941	U. E. El Progreso A	21
21892	HUANCA QUISPE	MARISABEL	C.I.	14560524	Unidad Educativa Compi	2
21893	HUANCA QUISPE	MERCY MARY	C.I.	4770853	U.E. Puerto de Guaqui	13
21894	HUANCA QUISPE	MERY ANGELICA	C.I.	9124278	U.E. 3 de Mayo B	14
21895	HUANCA QUISPE	MERY FIDELIA	C.I.	5473923	U.E. Los Andes	8
21896	HUANCA QUISPE	MONICA JULIETA	C.I.	10903991	Colegio Jose Manuel Pando	1
21897	HUANCA QUISPE	NOEMI	C.I.	6885803-1C	Colegio Santiago De Huata	4
21898	HUANCA QUISPE	NOEMI NATTALY	C.I.	11066492	U.E. Boliviano Japones	3
21899	HUANCA QUISPE	OMAR	C.I.	14050577	Esc. Ismael Montes	3
21900	HUANCA QUISPE	PABLO	C.I.	4978799	U.E. Mercedes Elio De Rivero B	13
21901	HUANCA QUISPE	PILAR GUILLERMINA	C.I.	8399511	U.E. Cristo Rey	9
21902	HUANCA QUISPE	REBECA BETY	C.I.	8371434	U.E. Gran Poder B	8
21903	HUANCA QUISPE	REMEDIOS	C.I.	7081585	Escuela Sotalaya	1
21904	HUANCA QUISPE	ROSA MARIA	C.I.	9110714	U. E. 6 de Junio de Cosmos 79	13
21905	HUANCA QUISPE	ROXANA	C.I.	9993953	U.E. Adrián Castillo Nava B	17
21906	HUANCA QUISPE	ROXANA	C.I.	6809816	Col. Nal. Mixto San Jose	1
21907	HUANCA QUISPE	RUTTE	C.I.	5738380	Escuela Eden	6
21908	HUANCA QUISPE	SCARLET MAYBELLY	C.I.	16093868	U.E. Gran Poder B	8
21909	HUANCA QUISPE	SERGIO	C.I.	7039767	Colegio Daniel Sanchez Bustamante	2
21910	HUANCA QUISPE	SOFIA LOURDES	C.I.	6982283	U.E. Don Bosco de Pampahasi A	10
21911	HUANCA QUISPE	TRIFONIA	C.I.	6112882	Col. Nal.ChojÃ±a Collo	2
21912	HUANCA QUISPE	VIANNY OLMA	C.I.	4919534	Unidad Educativa Poroma	1
21913	HUANCA QUISPE	VIRGILIO	C.I.	5980360	Colegio Antofagasta	2
21914	HUANCA QUISPE	VIVIANA	C.I.	4295908	U.E. José Santos Vargas I	9
21915	HUANCA QUISPE	WILLIAM	C.I.	10940557	Escuela Villa Lipe	2
21916	HUANCA QUISPE	YONNY APARICIO	C.I.	6740182	U.E. Francisco de Miranda B	10
21917	HUANCA QUISPE	ZENOBIA	C.I.	6924079	Sede Social Caja Ferroviaria	3
21918	HUANCA QUISPE	ZULEMA	C.I.	10037024	Colegio San Salvador	4
21919	HUANCA QUITO	ESAU ABEL	C.I.	9230562	U. E. Ecológico 25 de Julio A	10
21920	HUANCA QUITO	JANNET KETTI	C.I.	6078101	Colegio Mariscal Santa Cruz	9
21921	HUANCA RAMIREZ	CARLA	C.I.	13790611	U. E. El Progreso A	21
21922	HUANCA RAMIREZ	GEMA	C.I.	9169185	U.E. Mercedes Elio De Rivero B	13
21923	HUANCA RAMOS	BRISA ABIGAIL	C.I.	12420013	U.E. Juan Herschel A	9
21924	HUANCA RAMOS	GABRIELA	C.I.	9231986	U. E. Bautista Saavedra	28
21925	HUANCA RAMOS	LOURDES NORCA	C.I.	6877416	Sindicato Mixto de Transporte Litoral	5
21926	HUANCA RAMOS	MARGARITA	C.I.	4964179	U.E. Rotary Chuquiago Marca	18
21927	HUANCA RAMOS	MIJAEL RODRIGO	C.I.	12766901	U.E. Chijini Alto	1
21928	HUANCA RAMOS	ODALI LUISA	C.I.	3477095	Sede Social de Bella Vista Central II	6
21929	HUANCA RAMOS	RAUL	C.I.	12450944	U.E. Bautista Saavedra	28
21930	HUANCA RAMOS	RIDER RICARDO	C.I.	4896717	U.E. La Merced B	15
21931	HUANCA RAMOS	URCINO	C.I.	4752264	U.E. San Andrés A	4
21932	HUANCA RENGEL	FRANCISCO	C.I.	6840572	Unidad Educativa Sapahaqui	5
21933	HUANCA RENGEL	JANNET MILENKA	C.I.	7048210	U. E. Walter Alpire Duran A	17
21934	HUANCA REYES	JHENNY	C.I.	4920682	U. E. República de Italia	11
21935	HUANCA RIVEROS	JHON LEVY	C.I.	9095153	Col. Jhon F. Keneddy	13
21936	HUANCA RODRIGUEZ	JUDITH	C.I.	4983879	U.E. Elizardo Perez	11
21937	HUANCA RODRIGUEZ	VERONICA BEATRIZ	C.I.	7021516	U.E. San Martín de Porres	18
21938	HUANCA ROJAS	JHULIZA	C.I.	12641224	U.E. Mcal. José Ballivián A	5
21939	HUANCA ROJAS	JUAN CARLOS	C.I.	12452372	U.E. Mcal. José Ballivián A	5
21940	HUANCA ROJAS	MILENKA	C.I.	4887890	U. E. Copacabana Fe y Alegría	10
21941	HUANCA ROJAS	SEVERO ROLANDO	C.I.	4311975	U. E. Nicolás Fernandez Naranjo	16
21942	HUANCA RONDO	OVIDIO	C.I.	4764095	U.E. Alto Tembladerani	2
21943	HUANCA ROQUE	ESTEFA	C.I.	16603042	U.E. Libertad en las Américas	18
21944	HUANCA ROQUE	RUFINO	C.I.	4843959	Colegio Omasuyos	9
21945	HUANCA ROSALES	ROGER GUSTAVO	C.I.	4934810	U.E. Rotary Chuquiago Marca	18
21946	HUANCA ROSAS	JUDITH VANESA	C.I.	4848217	Esc. San Luis	9
21947	HUANCA SACARI	CLAUDINA	C.I.	9868727	U.E. San Pedro	7
21948	HUANCA SACARI	LUCIA	C.I.	6863822	U.E. San Pedro	7
21949	HUANCA SAICO	MARLENE	C.I.	8294549	Col. San Simon De Ayacucho	2
21950	HUANCA SAIRE	VIANCA FATIMA	C.I.	6986303	U.E. Villa Tunari	20
21951	HUANCA SALAS	DIEGO	C.I.	14050180	U.E. 14 de Noviembre Paz y Unidad	9
21952	HUANCA SALAS	MARIO	C.I.	10037104	U. E. San Roque	23
21953	HUANCA SALAS	PASCUAL	C.I.	6909760	Colegio Nacional Arturo Posnanski	8
21954	HUANCA SALAZAR	RAMIRO DARIO	C.I.	5942257	U.E. Genoveva Ríos	10
21955	HUANCA SALCEDO	INGRID	C.I.	3448925	U. E. Nuestra SeÃ±ora de La Paz II	4
21956	HUANCA SALGUEIRO	ERIKA ROXANA	C.I.	15942686	U.E. 27 de Mayo A	17
21957	HUANCA SALGUEIRO	NAVIA ALEJANDRA	C.I.	8422182	U.E. Irene Nava de Castillo B	17
21958	HUANCA SALINAS	RENE	C.I.	3440677	U.E. Martin Cardenas Hermosa C	24
21959	HUANCA SAMO	KEVIN GABRIEL	C.I.	12574970	U.E. Brig. My. Remberto Tapia	9
21960	HUANCA SAMO	KEVIN KENJI	C.I.	9970543	U.E. 12 de Octubre	10
21961	HUANCA SANCHEZ	SONIA	C.I.	4313316	U. E. Copacabana Fe y Alegría	10
21962	HUANCA SANDANDER	SONIA	C.I.	9246950	U.E. German Busch	2
21963	HUANCA SANTANDER	BETTY JHOVANA	C.I.	9074522	U. E. Luis Espinal de Collpani	15
21964	HUANCA SANTOS	BERNARDINO	C.I.	6148063	Escuela Colchani	1
21965	HUANCA SANTOS	ERMINIA	C.I.	6026903	Unidad Educativa Escola	2
21966	HUANCA SARMIENTO	DONATO	C.I.	4933880	Colegio Inicua Alto	4
21967	HUANCA SARMIENTO	GUMERCINDA VERONICA	C.I.	3423783	U.E. Luis Espinal Camps Fe y Alegría	6
21968	HUANCA SARZURI	EMMA	C.I.	8781643	Unidad Educativa Llanga Belen	1
21969	HUANCA SERRANO	CELIA	C.I.	12485198	Sede Social	1
21970	HUANCA SERRANO	OLIVER	C.I.	6886937	U.E. Villa Tunari	20
21971	HUANCA SILVESTRE	JOSE CARLOS	C.I.	8364480	U.E. Libertad Nro 1	9
21972	HUANCA SILVESTRE	LIDIA	C.I.	6722991	Nucleo Ecolar Murumamani	2
21973	HUANCA SILVESTRE	MARIA JOSE	C.I.	9928055	U.E. Martin Cardenas Hermosa C	24
21974	HUANCA SILVESTRE	SANDRA	C.I.	6794156	U.E. San Martín de Porres	18
21975	HUANCA SIÑANI	KATTY	C.I.	13507771	Escuela Puerto Perez	4
21976	HUANCA SIÑANI	MELQUIADES JUAN	C.I.	9207161	U.E. San Martín de Porres	18
21977	HUANCA SIPE	ANA RUT	C.I.	12360714	U.E. Ernesto Che Guevara	15
21978	HUANCA SIRPA	JUAN PABLO	C.I.	6723690	Unidad Educativa Simon Bolivar	7
21979	HUANCA SONCO	HUGO JAVIER	C.I.	13286650	U. E. San Roque	23
21980	HUANCA SOSA	DIEGO	C.I.	6896223	U.E. Adolfo Costa Du Rels	15
21981	HUANCA SUCASAIRE	DAVID	C.I.	10937357	U. E. Raúl Salmón de la Barra	7
21982	HUANCA SULLCA	JULIO PASTOR	C.I.	7012811	Col. Batallon Colorados	6
21983	HUANCA SURCO	CANDELARIA	C.I.	6126882	U.E. Tomachi	1
21984	HUANCA SURCO	EDGAR	C.I.	6772733	U.E. Tomachi	1
21985	HUANCA SUZARA	GLADYS OMAYDA	C.I.	9917197	U.E. Adrián Castillo Nava B	17
21986	HUANCA TACO	KATHERINE ABIGAIL	C.I.	14045238	U.E. Gral. José de San Martin	13
21987	HUANCA TAMBO	EDUARDO	C.I.	6050092	U.E. Puerto del Rosario	16
21988	HUANCA TAPIA	FRANCO DAVID	C.I.	2785698	Unidad Educativa Pacollo	1
21989	HUANCA TAPIA	JUAN ANGEL	C.I.	7050245	U.E. José Antonio Paredes Candia	24
21990	HUANCA TARQUI	MARCOS	C.I.	13406724	U.E. Illimani	19
21991	HUANCA TARQUI	NANDY CARMEN	C.I.	8373685	U.E. Mcal. José Ballivián A	5
21992	HUANCA TARQUI	ZULMA BEATRIZ	C.I.	15448964	Unidad Educativa Llanga Belen	1
21993	HUANCA TIAQUE	MARIO OLIVER	C.I.	9177641	U.E. Mercedes	1
21994	HUANCA TICONA	ALBERTINA	C.I.	4962370	U.E. Rivera Alta	1
21995	HUANCA TICONA	CASANDRA	C.I.	8404373	U.E. Pablo Iturri Jurado B	13
21996	HUANCA TICONA	CELINA	C.I.	6883556	Escuela Huilacunca	1
21997	HUANCA TICONA	DANIEL	C.I.	9933879	U.E. Rafael Pabón	12
21998	HUANCA TICONA	ELIZARDO	C.I.	4810706	Esc. Nucleo Laquinamaya	1
21999	HUANCA TICONA	JUAN SILVER	C.I.	8301567	U.E. 6 de Junio	11
22000	HUANCA TICONA	LUCAS	C.I.	4868713	U. E. 16 de Febrero A	18
22001	HUANCA TICONA	SILVIA	C.I.	9087710	Colegio Challa	1
22002	HUANCA TIRADO	BLANCA ESTEFANY	C.I.	10064726	U.E. Vicente Donoso Torres A	9
22003	HUANCA TITIRICO	BERNARDA	C.I.	6941113	U.E. Gualberto Villarroel	2
22004	HUANCA TITO	FRANKLIN TOMYLI	C.I.	11072685	Escuela Milluhuaya Alto	2
22005	HUANCA TITO	JANNETH JOSSELYN	C.I.	9250465	U.E. Union Europea A	20
22006	HUANCA TITO	ROSMERY	C.I.	8375020	U.E. ChiÃ±isco	1
22007	HUANCA TITO	RUBEN	C.I.	4747772	U. E. Eloy Ã□lvarez Plata	3
22008	HUANCA TITO	WILI WILFREDO	C.I.	8356417	U.E. Calama	15
22009	HUANCA TITO	WILY ROBERTO	C.I.	6067998	U.E. 18 de Diciembre B	9
22010	HUANCA TOLA	NELLY CRISTINA	C.I.	9253762	U. E. Juan Carlos Flores Bedregal	17
22011	HUANCA TOLA	NEMESIO	C.I.	6130167	U.E. Mcal. Andrés de Santa Cruz	15
22012	HUANCA TORREZ	BERNARDINO	C.I.	10906724	U. E. Caserio Nueve	1
22013	HUANCA TORREZ	EDWARD FERNANDO	C.I.	8311990	U.E. Noruega	13
22014	HUANCA TORREZ	GHERY	C.I.	8371122	U.E. 1ro de Mayo	16
22015	HUANCA TORREZ	GLADIS	C.I.	14168723	Esc. Nucleo Villa Aroma	1
22016	HUANCA TORREZ	MARLENE IRIS	C.I.	10900857	U.E. Tupac Katari	7
22017	HUANCA TORREZ	NELSON	C.I.	11540877	Escuela Antofagasta	5
22018	HUANCA TUCO	ANDREA	C.I.	5993938	U.E. Eduardo Avaroa	6
22019	HUANCA TURPO	RONALD	C.I.	15456641	Escuela Machacamarca	1
22020	HUANCA ULO	DANIA	C.I.	9967296	U.E. Mcal. Antonio Jose de Sucre	14
22021	HUANCA ULO	GIMENA	C.I.	8386709	U.E. 25 de Julio Senkata A	19
22022	HUANCA ULURI	MAURICIO FLORENCIO	C.I.	4915261	U.E. Huayna Potosí	16
22023	HUANCA ULURI	VIRGINIA	C.I.	6032608	U.E. José Antonio Paredes Candia	24
22024	HUANCA URISTA	BOLIVIANA	C.I.	15663263	Esc. Uyunense	1
22025	HUANCA VALENCIA	RONALD VLADIMIR	C.I.	6117110	U.E. Brasilia	9
22026	HUANCA VALENCIA	SONIA JULIA	C.I.	2624736	U.E. Tejada Triangular	6
22027	HUANCA VALERO	JAVIER	C.I.	9193735	U.E. Mariscal de Zepita	4
22028	HUANCA VALLEJOS	BEATRIZ	C.I.	7048966	U.E. Villa Alemania	7
22029	HUANCA VARGAS	ANDRES ALBERTO	C.I.	9101026	U.E. My. Waldo Ballivián	10
22030	HUANCA VARGAS	DELIA PRIMITIVA	C.I.	3410067	U. E. Brasil	12
22031	HUANCA VARGAS	DENILSON	C.I.	10027540	U. E. El Progreso A	21
22032	HUANCA VARGAS	EMERSON CRISTIAN	C.I.	13846482	Esc. Eduardo Avaroa	1
22033	HUANCA VARGAS	HERLAN LUIS	C.I.	9918158	U.E. Carlos Medinacelli	8
22034	HUANCA VARGAS	IMANOL LUIS	C.I.	9918168	U.E. Carlos Medinacelli	8
22035	HUANCA VARGAS	MERY	C.I.	6057329	U. E. Ecológico 25 de Julio A	10
22036	HUANCA VEGA	VERONICA	C.I.	6772632	U.E. José Antonio Paredes Candia	24
22037	HUANCA VELA	JUAN FELIPE	C.I.	9893659	U.E. Carlos Palenque Aviles Dolores F	7
22038	HUANCA VIA	SONIA	C.I.	9886720	U.E. 13 de Junio	2
22039	HUANCA VICUÑA	ERLAN	C.I.	6876549	U.E. 24 de Junio A	14
22040	HUANCA VILLANUEVA	RAUL	C.I.	11065016	U. E. Santa Rosa	4
22041	HUANCA VILLAZANTE	NANCY	C.I.	10027359	U.E. Illimani	14
22042	HUANCA VILLCA	ALBERTINA CECILIA	C.I.	4748466	U.E. Rose Marie Galindo de Barrientos	21
22043	HUANCA VILLCA	IRMA MARLENE	C.I.	7332486	Unidad Educativa Pacollo	1
22044	HUANCA VIVEROS	ABIGAIL	C.I.	7050963	U.E. Juan José Torrez Gonzales B	11
22045	HUANCA YAMPARA	EDSON YHOMAR	C.I.	14041076	U.E. República Dominicana	12
22046	HUANCA YANA	MARIO	C.I.	5993685	U.E. Néstor Paz Zamora	16
22047	HUANCA YANA	VICENTE	C.I.	6036134	U. E. Brasil	12
22048	HUANCA YANAHUAYA	ANTONIA	C.I.	6845207	U. E. Villa Adela Yunguyo	8
22049	HUANCA YANAHUAYA	FIDELA	C.I.	6151050	Esc. Nucleo Cocoy	1
22050	HUANCA YANARICO	RENE JAVIER	C.I.	6084491	Colegio Don Bosco	5
22051	HUANCA YUJRA	CELIA ROGELIA	C.I.	4959225	U.E. Huayna Potosí	16
22052	HUANCA YUJRA	IVAN RODRIGO	C.I.	8358960	U.E. San Andres	2
22053	HUANCA YUJRA	JULIO	C.I.	6992792	U. E. Franz Tamayo de Río Seco A	18
22054	HUANCA YUJRA	LUIS ANGEL	C.I.	9933269	U.E. Santa Rosa La Florida A	7
22055	HUANCA YUJRA	MARTIN	C.I.	6851517	U. E. Mariscal Andrés de Santa Cruz	6
22056	HUANCA YUJRA	ROGELIO	C.I.	6818620	U.E. Rafael Mendoza Castellón B	12
22057	HUANCA YUJRA	THELMA	C.I.	12575892	Col. Jhon F. Keneddy	14
22058	HUANCA YUPANQUI	EMILIANA	C.I.	9079028	Escuela Quillihuaya	3
22059	HUANCA YUPANQUI	NOEMI FERNANDA	C.I.	10076268	U.E. Noruega	13
22060	HUANCA YUQUE	MARIA ANGELICA	C.I.	4788884	U.E. Jaime Zenobio Escalante	8
22061	HUANCA ZACARI	JUAN CARLOS	C.I.	9218476	Esc. Gualberto Villarroel	2
22062	HUANCA ZACARI	RUTH NOELIA	C.I.	9138266	Esc. Gualberto Villarroel	2
22063	HUANCA ZAMBRANA	ELIZABETH ZULEMA	C.I.	8353671	U.E. San Luis	12
22064	HUANCA ZAPANA	GRENET NANCY	C.I.	6107316	U.E. Adrián Castillo Nava B	17
22065	HUANCA ZARATE	LUIS	C.I.	6043128	U.E. ChojÃ±a	1
22066	HUANCA ZEBALLOS	HEMERSON	C.I.	4942704	U.E. Union Europea A	20
22067	HUANCA ZEGARRA	CERGIO	C.I.	6171122	U.E. Rose Marie Galindo de Barrientos	21
22068	HUANCA ZONCO	JAIME FERNANDO	C.I.	6011316	U.E. Luis Espinal Camps Fe y Alegría	6
22069	HUANCA ZUÑAGUA	LEONARDO ENRIQUE	C.I.	7079419	U.E. Santa Maria de Los Ã□ngeles	15
22070	HUANCA ZUÑIGA	OSCAR OMAR	C.I.	3459521	U.E. San José I	9
22071	HUANCO CALLE	JULIA VERONICA	C.I.	6748613	U.E. Victor Paz Estensoro	9
22072	HUANCO CHUI	BEATRIZ	C.I.	4959616	U. E. Gil Tapia Rada	10
22073	HUANCO FLORES	CELESTINO	C.I.	6158053-1Q	Esc. Gualberto Villarroel	2
22074	HUANCO POMA	LEANDRO	C.I.	4813728	U.E. Mcal. José Ballivián D	11
22075	HUANCO VELASCO	GRISELDA	C.I.	12959276	U. E. República Popular de China	15
22076	HUANCO VILLAN	ERNESTO	C.I.	10011531	Unidad Educativa	2
22077	HUANCOLLO APAZA	ZULMA	C.I.	8432621	U.E. Villa Barrientos	1
22078	HUANCOLLO ARIAS	LIDIA	C.I.	6889877	U.E. Libertad en las Américas	18
22079	HUANCOLLO CANAZA	LIMBER	C.I.	14764681	U.E. Victor Paz Estensoro	9
22080	HUANCOLLO CLARES	PABLO	C.I.	9921055	U.E. Ernesto Che Guevara	15
22081	HUANCOLLO CONDORI	OSCAR RICHARD	C.I.	8443413	Colegio Martin Cardenas	3
22082	HUANCOLLO MIRANDA	CARLOS EDUARDO	C.I.	6800036	U.E. La Paz B	3
22083	HUANCOLLO SOLIZ	JULIO CESAR	C.I.	6735307	U.E. Valle Hermoso	6
22084	HUANCOLLO YANA	EMILIANA	C.I.	5976018	U.E. Marcelo Quiroga Santa Cruz	10
22085	HUANCOLLO YANA	PASTORA	C.I.	4290276	Colegio Santiago Tocoroni	3
22086	HUANPO SURCO	JAVIER RICHARD	C.I.	6872294	U.E. Cristal A	10
22087	HUANQUIRI CHIPANA	ALIZON JHASMIN	C.I.	13314597	U.E. Villa Imperial	3
22088	HUANQUIRI YUJRA	NICOLAS	C.I.	4836528	U. E. República de Italia	11
22089	HUANTO CACASACA	CLAUDIA	C.I.	10042279	Esc. Centro Tilata	22
22090	HUANTO COLQUE	CRISTHIAN RENE	C.I.	7095253	U. E. Villa Cooperativa A	13
22091	HUANTO HILARIO	JUANA	C.I.	6097242	U. E. Circuata I	3
22092	HUANTO HUANCA	ANA ELIZABETH	C.I.	4813277	U.E. Elizardo Perez	12
22093	HUANTO TITO	VIRGINIA	C.I.	4788288	U. E. San Roque	23
22094	HUANTO VASQUEZ	LUIS	C.I.	8353741	U.E. 25 de Julio Senkata A	19
22095	HUAÑAPACO ALCON	ROLANDO	C.I.	2701426	U.E. Rafael Mendoza Castellón B	12
22

No.	Apellidos	Nombres	Tipo Doc.	Doc. Identidad	Recinto	Mesa
22115	HUAÑUYCO QUISPE	EVELIN	C.I.	10099389	U. E. Warisata	4
22116	HUAÑUYCO SURCO	LIZET MERCEDES	C.I.	6028745	U. E. Fernando Nogales Castro Fe y Alegría	11
22117	HUAQUESACA HUANCA	RUTH IBET	C.I.	10939986	U.E. Genoveva Ríos	10
22118	HUAQUI ALANOCA	JOSUE ALAN	C.I.	13117461	U.E. José Santos Vargas I	9
22119	HUAQUI ALVAREZ	HELEN NOELIA	C.I.	14201104	U.E. Agustín Aspiazu	7
22120	HUAQUI APAZA	FACUNDO	C.I.	9936734	Unid. Educ. Ursula Goyzueta	4
22121	HUAQUI BLANCO	DAVID	C.I.	8387443	U. E. Bautista Saavedra	28
22122	HUAQUI COAQUIRA	PERCY	C.I.	6110435	U.E. José Santos Vargas I	9
22123	HUAQUI MAMANI	ELVIRA	C.I.	9898119	Escuela Kapna	1
22124	HUAQUI MAMANI	JHOSELIN	C.I.	13878219	Esc. F. Incahuara	1
22125	HUAQUI MAMANI	SAUL	C.I.	6779769	Escuela Eden	6
22126	HUAQUI QUISPE	CARLOS ANTONIO	C.I.	13969883	U. E. Sergio Suarez Figueroa	16
22127	HUAQUI TAPIA	VLADIMIR ADOLFO	C.I.	13151736	U.E. República de Cuba	13
22128	HUAQUI ZAPANA	NOEMI NORMA	C.I.	10010416	Esc. F. Incahuara	1
22129	HUAQUI ZAPANA	ROXANA	C.I.	8310333	Esc. F. Incahuara	1
22130	HUAQUISACA CALDERON	JHANNET	C.I.	6948221	U.E. Rafael Pabón	12
22131	HUAQUISACA GOMEZ	VICENTE	C.I.	4743723	U. E. Sergio Suarez Figueroa	16
22132	HUAQUISACA SOSA	LUIS FERNANDO	C.I.	9903990	U.E. Alfredo Vargas B	11
22133	HUAQUISACA TICONA	HUGO FELIPE	C.I.	3498150	U. E. Copacabana Fe y Alegría	10
22134	HUARACHI	MARIA ANGELICA	C.I.	6804455	Colegio Wísco Kari	1
22135	HUARACHI BALCAZAR	LIZET EVELIN	C.I.	9102753	U.E. Tarapaca	10
22136	HUARACHI CALLIZAYA	CRISTIAN ETAN	C.I.	10041800	Colegio Las Mercedes	3
22137	HUARACHI CANAVIRI	MARITZA	C.I.	14617579	U. E. Franz Tamayo de Río Seco A	18
22138	HUARACHI CHOQUE	DOMINGA	C.I.	9949101	U. E. ChaÃ±ocahua	14
22139	HUARACHI CHOQUE	PAOLA JHAEL	C.I.	10090291	Esc. P. Domingo Murillo	4
22140	HUARACHI CHOQUEHUANCA	FELIZA	C.I.	4855270	U.E. Villa Tunari	21
22141	HUARACHI CHUCA	JESUS	C.I.	4947982	U.E. Mcal. Andrés de Santa Cruz	15
22142	HUARACHI CONDORI	EMILIANA	C.I.	4845285	U.E. El Pedregal	4
22143	HUARACHI CUELLAR	RILNER	C.I.	11307847	U.E. República de Cuba	13
22144	HUARACHI CUSICANQUI	MARTIN	C.I.	4934979	Unidad Educativa Taca	1
22145	HUARACHI ESTRADA	SILVIA	C.I.	8603086	U. E. Venezuela	6
22146	HUARACHI EUGENIO	BLANCA	C.I.	9221131	U.E. Martin Cardenas Hermosa C	24
22147	HUARACHI FERNANDEZ	HERMINIA	C.I.	5950074	Plaza Principal	2
22148	HUARACHI FERNANDEZ	RICARDO	C.I.	7010510	U. E. Santa Rosa	4
22149	HUARACHI FERREL	ROBERTO CARLOS	C.I.	8289760	Escuela Jose Manuel Pando	7
22150	HUARACHI FLORES	RONALD	C.I.	9906913	Unidad Educativa Central Quinuni	3
22151	HUARACHI FLORES	SANTUSA	C.I.	15920477	Sede Social	1
22152	HUARACHI GONZALES	WALTER EUGENIO	C.I.	9274794	U.E. EspaÃ±a	17
22153	HUARACHI GUARACHI	JANNETH	C.I.	13565764	U.E. Nacional de Ayacucho	1
22154	HUARACHI GUTIERREZ	CAMILA FERNANDA	C.I.	11104275	U.E. Irene Nava de Castillo B	17
22155	HUARACHI GUTIERREZ	OLIVER	C.I.	13282686	Escuela Chua Cocani	2
22156	HUARACHI HERRERA	MIRIAN ROXANA	C.I.	6146737	U.E. Franco Boliviano	17
22157	HUARACHI HUANCA	NELLY ISABEL	C.I.	6127310	Esc. Teodomiro Urquiola	6
22158	HUARACHI HUARACHI	ZENOBIA	C.I.	10014623	U.E. Achumani	21
22159	HUARACHI HUAYHUASI	JOSE DANIEL	C.I.	8865417	U.E. Asociada Villa Barrientos	3
22160	HUARACHI LARICO	VALERIA HELEN	C.I.	13846397	U.E. 24 de Junio A	14
22161	HUARACHI LAURA	LAURIANO	C.I.	9121651	U. E. Circuata I	3
22162	HUARACHI LUCAS	GIOVANNY TIMOTY	C.I.	6143838	U.E. Calama	15
22163	HUARACHI MAMANI	BRIGIDA	C.I.	6972689	U.E. Simón Bolívar	10
22164	HUARACHI MAMANI	FELIPA	C.I.	6938312	Escuela Jose Antonio De Sucre	1
22165	HUARACHI MAMANI	JUANA	C.I.	4279151	Esc. Puerto Aroma	1
22166	HUARACHI MAMANI	JULIO ZENON	C.I.	9084900	Esc. Teodomiro Urquiola	6
22167	HUARACHI MAYDANA	MARIA ELENA	C.I.	6037362	Colegio Ballivian	17
22168	HUARACHI MAYORGA	WALTER MILTON	C.I.	4250923	U.E. Vicente Donoso Torres A	9
22169	HUARACHI MIRANDA	JOSE LUIS	C.I.	9206820	U.E. Jardines del Sur	2
22170	HUARACHI MORA	CONCEPCION	C.I.	12436087	U.E. Santa Ana	1
22171	HUARACHI MORALES	ELIZABETH	C.I.	8371296	U.E. EspaÃ±a	17
22172	HUARACHI OCHOA	VERONICA	C.I.	9257611	U. E. ChaÃ±ocahua	14
22173	HUARACHI OCZA	JESSICA	C.I.	8370599	Sede Social Villa Asunción San Pedro	3
22174	HUARACHI PARI	PETRONILA	C.I.	6113769	U. E. Brasil	12
22175	HUARACHI PILLCO	MARISOL	C.I.	9092083	Colegio Don Bosco	2
22176	HUARACHI QUISPE	MARIA	C.I.	8264679	U.E. José Antonio Paredes Candia	25
22177	HUARACHI QUISPE	MARIO HUGO	C.I.	8015349	Tec. Humanista Pocoata Grande	2
22178	HUARACHI QUISPE	VALERIO	C.I.	4992606	U.E. Dr. Aniceto Arce A	5
22179	HUARACHI RAMOS	FORTUNATA	C.I.	8279075	U.E. Luis Espinal Camps Nro 1	12
22180	HUARACHI RAMOS	JOSE ARIEL	C.I.	8380119	U.E. Asunción de Huancarama	1
22181	HUARACHI SAIRE	ELSA MARTHA	C.I.	5953582	U. E. Juan Carlos Flores Bedregal	17
22182	HUARACHI SANIZO	BETTY	C.I.	6978595	U.E. Tupac Amaru	6
22183	HUARACHI TENORIO	ROMAN	C.I.	3406952	U.E Integral Ayamaya	1
22184	HUARACHI TERRAZAS	ALEJANDRA	C.I.	9889362	Unidad Educativa	2
22185	HUARACHI VALENZUELA	JANNETH	C.I.	4377524	U.E. Néstor Paz Zamora	16
22186	HUARACHI VELIZ	JAHUER	C.I.	7360562	U. E. San Vicente de Paul Fe y Alegría	16
22187	HUARACHI VERASTEGUI	CANDIDA KATERIN	C.I.	7090083	U.E. Vicente Tejada	10
22188	HUARACHI VILELO	NATIVIDAD	C.I.	8278981	Escuela U.E. Titiamaya	1
22189	HUARACHI YAMPARA	MARY LUZ	C.I.	8398568	U.E. 23 de Marzo B	20
22190	HUARACHI YAMPARA	RAMIRO ANGEL	C.I.	7402230	U.E. Santos Marca Thola	1
22191	HUARACHI YAMPARA	WILMER	C.I.	11061308	U.E. Janko Marca	1
22192	HUARACHI YANAGUAYA	NOEMI	C.I.	6072136	U. E. 6 de Junio de Cosmos 79	13
22193	HUARACO ALAVE	ADHEMAR	C.I.	6988517	U.E. Rosapata	1
22194	HUARAHUARA APAZA	BETHSABE	C.I.	7062675	U.E. Bolívar Municipal	7
22195	HUARAHUARA CHIPANA	MARIELA	C.I.	8286523	Col. Nacional Mixto Copacabana	8
22196	HUARAHUARA COAQUIRA	OMAR	C.I.	9151801	Esc. Col. Tec. Humanistico Huacuyo	1
22197	HUARAHUARA CONDORI	DOMINGA JIMENA	C.I.	13118535	U.E. República de Cuba	13
22198	HUARAHUARA MAMANI	RUDY	C.I.	9210978	U. E. San Vicente de Paul Fe y Alegría	16
22199	HUARAHUARA QUISPE	JAIME	C.I.	6900608	Col. Nacional Mixto Copacabana	8
22200	HUARAHUARA QUISPE	JHURY PABLO	C.I.	6757408	U.E. Juan Capriles	7
22201	HUARAHUARA RAMOS	RITA SUSANA	C.I.	3498030	U.E. República Bolivariana de Venezuela	6
22202	HUARANCA ALVAREZ	EFRAIN	C.I.	5766236	Esc. Jose M. Pando	1
22203	HUARANCA APAZA	OCTAVIA	C.I.	8310363	Unidad Educativa Central Quinuni	3
22204	HUARANCA ARUQUIPA	HEYDI CIELO	C.I.	11060496	U.E. Santa Maria de Los Ã¤ngeles	15
22205	HUARANCA CHURQUI	SIMION	C.I.	4919606	U.E. Nacional Litoral	5
22206	HUARANCA CONDORI	GLADYS	C.I.	11063288	U. E. El Progreso A	21
22207	HUARANCA MAMANI	BLADIMIR	C.I.	11088109	U.E. San Pedro	7
22208	HUARANCA MAMANI	GONZALO VALERO	C.I.	3335202	U.E. Juvenal Mariaca B	15
22209	HUARANCA MAMANI	JHUDITH ENEIDA	C.I.	6926865	U.E. Nacional Litoral	6
22210	HUARANCA QUISPE	JULIO CESAR	C.I.	9922758	U.E. Tokio	3
22211	HUARANCA VELIZ	YANETH	C.I.	4016804	U.E. Villa Callapa	5
22212	HUARAS GUARACHI	ADOLFO CARLOS	C.I.	7016391	U.E. Luis Espinal Camps Nro 1	12
22213	HUARAYA ALIAGA	FRANKLIN	C.I.	6842837	U.E. Ernesto Che Guevara	15
22214	HUARAYA ALIAGA	GERMAN	C.I.	6114275	U. E. ChaÃ±ocahua	14
22215	HUARAYA ASENCIO	CORINA XIMENA	C.I.	6852839	Esc. Rene Barrientos Ortuno	12
22216	HUARAYA HUANCA	LUIS JOSUE KENEDY	C.I.	14229757	U.E. Marcelo Quiroga Santa Cruz	1
22217	HUARAYA LIMA	FREDDY	C.I.	13021367	Esc. Centro Tilata	22
22218	HUARAYA LIMA	GABRIEL	C.I.	13021464	U.E. Mariscal Santa Cruz	6
22219	HUARAYA VILLCA	CARMEN LILY	C.I.	6019734	U.E. Jerusalem	7
22220	HUARAYA YUJRA	JUANA	C.I.	16787637	Esc. Timusi	1
22221	HUARAYA YUJRA	RONALD FREDDY	C.I.	9078119	Esc. Timusi	1
22222	HUARAYO CRUZ	JOSE LUIS	C.I.	10905931	U.E. Holanda	25
22223	HUARAYO JANCO	RENERIA	C.I.	6875490	U.E. 27 de Mayo A	17
22224	HUARCA QUISPE	YHESICA	C.I.	15265200	U. E. Fernando Nogales Castro Fe y Alegría	11
22225	HUARCA ROQUE	CARLOS	C.I.	14793058	U.E. Martin Cardenas Hermosa C	24
22226	HUARCA TICONA	ROBERTO	C.I.	4949211	Colegio Martin Cardenas	3
22227	HUARCACHO	ROSALIA	C.I.	5971701	U.E. Cap. Luis Rivero Sanchez	9
22228	HUARCACHO CHOQUE	LILIANA	C.I.	9868453	U.E. Republica de Francia	14
22229	HUARCACHO QUISPE	VALENTIN	C.I.	4793884	Esc. Tupac Katari	1
22230	HUARCACHU RIVERA	LUZ CLARA	C.I.	9899049	U.E. Gran Poder B	8
22231	HUARCASI ROMERO	HERNAN	C.I.	10089566	U.E. Unión Huiri	2
22232	HUARI CHOQUEVILLCA	BRAYAN	C.I.	13681452	Esc. Col. Tec. Humanistico Huacuyo	1
22233	HUARI CONDORI	WILMER EFRAIN	C.I.	8441980	U. E. 16 de Febrero A	18
22234	HUARI MAMANI	JUSTINA	C.I.	7012334	Col. San Francisco De Padua	4
22235	HUARI USEDO	RONALD	C.I.	9151780	Esc. Col. Tec. Humanistico Huacuyo	1
22236	HUARICALLO CALLE	OSMAR SAUL	C.I.	9136613	U. E. Madre Maria Federica	8
22237	HUARICALLO CALSINA	ANA RUFINA	C.I.	3457691	Colegio Nacional Mixto Tito Yupanqui	2
22238	HUARICALLO KUNO	JAZMIN KATHERIN	C.I.	9960488	U. E. Abraham Reyes Fe y Alegría	5
22239	HUARICALLO MACHACA	LEYDI LUCERO	C.I.	9093861	U.E. Tupac Amaru	6
22240	HUARICALLO QUISPE	LINDAURA	C.I.	9996019	U.E. Irene Nava de Castillo B	17
22241	HUARICALLO QUISPE	ROGELIO FREDDY	C.I.	6806582	U.E. Irene Nava de Castillo B	17
22242	HUARINA AYALA	CELSO PAQUITO	C.I.	9970925	Esc. Mixto 16 De Julio	3
22243	HUARINA HUANACO	WHILGEN CURTIS	C.I.	11093573	U.E. San Juan	8
22244	HUARINA MAMANI	HUGO EMILIO	C.I.	4927990	U.E. 6 de Junio	12
22245	HUARINA MOLLO	FLOR NAYELI	C.I.	14401572	U.E. Néstor Paz Zamora	16
22246	HUARINA QUISPE	REBECA	C.I.	4992792	U. E. Villa Cooperativa A	13
22247	HUARINA SALLUCA	CRISTO IVAR	C.I.	4927049	U. E. Villa Adela Yunguyo	9
22248	HUARINA SALLUCA	PABLO LUIS	C.I.	6749049	U. E. Club de Leones Nro. 2	13
22249	HUARINA SIÑANI	ANA GABRIELA	C.I.	9946840	U. E. Luis Espinal de Collpani	15
22250	HUARINO GUARACHI	HUASCAR	C.I.	7054490	U.E. San Martín de Porres	18
22251	HUARISTE CALLISAYA	TOMAS	C.I.	5476988	U.E. San José Fe y Alegría	21
22252	HUARISTI ARIAS	LAURA ANDREA	C.I.	12862475	U.E. Illimani	19
22253	HUARITA LINARES	ARACELI MICHEL	C.I.	9864889	U.E. Daniel Sanchez Bustamante II	16
22254	HUASCO BURGOA	RAMIRO	C.I.	6067774	U.E. Mcal. Antonio Jose de Sucre	14
22255	HUASCO CALLIZAYA	ELEUTERIO	C.I.	6800204	Esc. Nucleo Cocoy	1
22256	HUASCO CAMA	DAVID	C.I.	4873455	U.E. Hugo Chavez Frías	7
22257	HUASCO CANAVIRI	JUSTINA	C.I.	9062867	U. E. Jaime Escalante	2
22258	HUASCO CONDORI	ELENA	C.I.	9156682	U.E. 10 de Febrero	2
22259	HUASCO FLORES	EDSON	C.I.	8287614	U.E. Marcelo Quiroga Santa Cruz	11
22260	HUASCO GUZMAN	LIDIA	C.I.	6958215	U. E. San Roque	24
22261	HUASCO LIMACHI	SANDRA VERONICA	C.I.	9077638	U.E. Noruega	13
22262	HUASCO MACHACA	BENITA	C.I.	8321521	U.E. Las Delicias A	9
22263	HUASCO MAMANI	ADAN	C.I.	9078377	U. E. Bautista Saavedra	28
22264	HUASCO MAMANI	DANNER OMAR	C.I.	6885686	U. E. Villa Cooperativa A	13
22265	HUASCO MAMANI	IRMA	C.I.	6885835	Colegio Humanistico Sococoni	2
22266	HUASCO MAMANI	OLGA	C.I.	6177328	U. E. San Roque	24
22267	HUASCO MAMANI	ROGER SNIDER	C.I.	9211869	U.E. Mcal. Antonio Jose de Sucre	15
22268	HUASCO MAQUERA	CRISTIAN	C.I.	9169594	U.E. Elizardo Perez	12
22269	HUASCO MENDOZA	AMILCAR	C.I.	9905917	Esc. Simon Bolivar	6
22270	HUASCO MORALES	CARLOS ALVARO	C.I.	10909769	U.E. Jaime Zenobio Escalante	8
22271	HUASCO PANCUTA	BASILIA	C.I.	6166269	U. E. Bautista Saavedra	28
22272	HUASCO PASTEN	LOURDES	C.I.	9888792	U.E. República Dominicana	12
22273	HUASCO PATZI	LOURDES	C.I.	6094155	U.E. La Calzada	2
22274	HUASCO PILLCO	TERESA	C.I.	6133135	U.E. La Merced B	15
22275	HUASCO QUISBERT	MARIO GABRIEL	C.I.	11107673	U.E. Domingo Savio A	6
22276	HUASCO QUISPE	CAROLA CARMEN	C.I.	6817666	U.E. Juan Capriles	7
22277	HUASCO QUISPE	ELIAS	C.I.	4983198	U. E. San Vicente de Paul Fe y Alegría	16
22278	HUASCO QUISPE	IRENEO	C.I.	8396606	U.E. Franz Tamayo de Chachacomani	2
22279	HUASCO QUISPE	ROSA ELENA	C.I.	6986290	U.E. San José Fe y Alegría	21
22280	HUASCO SIRPA	JULIA	C.I.	6044338	Colegio Simon Bolivar	1
22281	HUASCO VILLALVA	REBECA REINA	C.I.	9134373	U.E. Inca	1
22282	HUASCO VILLAZANTE	ELBA GLADYS	C.I.	9219616	U.E. Ingavi	15
22283	HUASCO VILLEGAS	LUIS MIGUEL	C.I.	8303872	U.E. Gualberto Villarroel	6
22284	HUASINAVI DELGADO	EVER FAVIO	C.I.	6829165	Esc. Unid Edu. Palos Blancos	11
22285	HUASNA	CARMELA	C.I.	8381195	Colegio Inicua Alto	4
22286	HUASNA MOYE	LETICIA	C.I.	6769558	Esc. Unid Edu. Palos Blancos	11
22287	HUASNA SILVA	MARIA CONCEPCION	C.I.	9183902	U.E. Santa Ana de Mosetenes	2
22288	HUASNAY LERO	DINA	C.I.	9934077	U.E. Puerto Ruso	1
22289	HUASURCO MAMANI	DELIA	C.I.	6102148	U. E. Bautista Saavedra	28
22290	HUATA MAMANI	MAITE	C.I.	14798111	U.E. Carlos Medinacelli	8
22291	HUAYCHO	ELVIO	C.I.	13507069	Sede de Tomachi	1
22292	HUAYCHO ADUVIRI	FELISA	C.I.	9982751	Colegio Franz Tamayo	2
22293	HUAYCHO ALANOCA	MARY LUZ	C.I.	6121953	U.E. San Martín de Porres	18
22294	HUAYCHO ALANOCA	YOLA	C.I.	11546257	Escuela Watari	1
22295	HUAYCHO APAZA	ROBERTO	C.I.	7045968	U. E. San Roque	24
22296	HUAYCHO BAUTISTA	WILSON	C.I.	4826613	U. E. Franz Tamayo de Río Seco A	18
22297	HUAYCHO CALANI	JHENNY LETICIA	C.I.	7083886	U.E. Topater	13
22298	HUAYCHO CALLE	BETHZABE	C.I.	6874907	U.E. Puerto del Rosario	16
22299	HUAYCHO CASTILLO	MARIA ELENA	C.I.	9922321	U.E. Tarapaca Junthuma B	18
22300	HUAYCHO CHOQUE	DITERRI	C.I.	9988815	U.E. Miguel Mercado Encinas	10
22301	HUAYCHO CONDORI	JHANETH	C.I.	6174274	Escuela Watari	2
22302	HUAYCHO CONDORI	MIGUEL ALFREDO	C.I.	11060870	U.E. Santa Maria de Los Ã¤ngeles	15
22303	HUAYCHO COPA	GABRIELA	C.I.	8336790	U.E. Don Bosco de Pampahasi A	10
22304	HUAYCHO HUALLPARA	VICTORIA MACEDONIA	C.I.	4781621	U.E. Gral. José de San Martin	13
22305	HUAYCHO LARICO	GERARDO NICOLAS	C.I.	4905304	Col. Jhon F. Keneddy	14
22306	HUAYCHO LAURA	ELIAS	C.I.	8463902	Centro de Capacitacion Inti Paxsi	4
22307	HUAYCHO LAURA	SANTOS	C.I.	6037619	Centro de Capacitacion Inti Paxsi	4
22308	HUAYCHO LIMA	ALFREDO FABRICIO	C.I.	4932679	U.E. Gral. José de San Martin	13
22309	HUAYCHO LUQUE	ROSALIA	C.I.	12484973	U.E. Mcal. Antonio Jose de Sucre	15
22310	HUAYCHO MAMANI	RAMIRO	C.I.	8307875	U.E. Villa Callapa	5
22311	HUAYCHO MAMANI	WILSON	C.I.	9198760	U.E. Bolívar Municipal	7
22312	HUAYCHO MONASTERIOS	JUAN CARLOS	C.I.	12704119	Colegio Mariscal Santa Cruz	9
22313	HUAYCHO PAUCARA	GUSTAVO	C.I.	4825306	Colegio Santiago De Huata	4
22314	HUAYCHO QUISPE	JOAQUIN SALVADOR	C.I.	9986405	U.E. Adolfo Costa Du Rels	15
22315	HUAYCHO QUISPE	LEONARDO CASTO	C.I.	5972248	U.E. Huancane	4
22316	HUAYCHO QUISPE	MARIBEL	C.I.	7018131	U.E. Villa Tunari	21
22317	HUAYCHO QUISPE	SONIA VIRGINIA	C.I.	11061679	U.E. Tarapaca Junthuma B	18
22318	HUAYCHO RAMIREZ	EDIZON	C.I.	6094019	U.E. José Antonio Paredes Candia	25
22319	HUAYCHO SEMO	RUIZ	C.I.	10061716	U.E. Dora Schmidt A	9
22320	HUAYCHO SURCO	PAMELA	C.I.	13449303	U.E. Iquipuni	1
22321	HUAYCHO VARGAS	KATHERINNE MICHELLE	C.I.	8439571	U.E. Cristo Rey San Luis Fe y Alegría	12
22322	HUAYCHO VILLCA	FRANCISCO SALOMON	C.I.	4906749	U.E. Pococata	1
22323	HUAYCHO VILLCA	LEONARDO	C.I.	12801394	U.E. Tarapaca Junthuma B	18
22324	HUAYCHO YUJRA	ANDRES ABILARDO	C.I.	9978082	U.E. Puerto de Guaqui	13
22325	HUAYCHO YUJRA	GABRIEL ANGEL	C.I.	13185220	U. E. Abraham Reyes Fe y Alegría	5
22326	HUAYCHO YUPANQUI	VERONICA	C.I.	10928047	Unidad Educativa Centro Calangachi	1
22327	HUAYGUA APAZA	JOSE ALVARO	C.I.	12732619	U. E. Luis Espinal de Collpani	15
22328	HUAYGUA ARPITA	YULIAN MARCIA	C.I.	8354519	U.E. Ignacio Calderón Fe y Alegría I	11
22329	HUAYGUA BARRERA	JONATAN	C.I.	13878357	U.E. San Pedro	7
22330	HUAYGUA CHURA	MARY YSABEL	C.I.	6727143	U. E. Luis Espinal de Collpani	15
22331	HUAYGUA COLQUE	ANACLETA	C.I.	6066799	U.E. Mcal. Antonio Jose de Sucre	15
22332	HUAYGUA COLQUE	BLANCA ROSA	C.I.	6102241	U. E. República Federativa del Brasil	5
22333	HUAYGUA CONDORI	FELIPA	C.I.	2190796	U.E. Adrián Castillo Nava B	18
22334	HUAYGUA CUYAURI	KEVIN	C.I.	13695856	U.E. Jaime Zenobio Escalante	8
22335	HUAYGUA MAMANI	ERASMO	C.I.	9067529	Esc. Nucleo Laripata	3
22336	HUAYGUA MAMANI	SAGRADA	C.I.	6016243	U. E. San Vicente de Paul Fe y Alegría	16
22337	HUAYGUA QUISPE	GUSTAVO	C.I.	6033520	Col. Nacional Mixto Copacabana	9
22338	HUAYGUA VASQUEZ	IVAN OVIDIO	C.I.	10954717	U.E. 24 de Junio A	14
22339	HUAYGUA YANA	EDGAR	C.I.	4909639	U. E. San Roque	24
22340	HUAYHUA	EDGAR IRINEO	C.I.	8387379	U. E. Carijana	1
22341	HUAYHUA	LIDIA ZENOBIA	C.I.	4330202	U.E. Atipiris	9
22342	HUAYHUA AGUILAR	EDGAR	C.I.	6100287	U.E. El Pedregal	4
22343	HUAYHUA APAZA	ROMARIO	C.I.	9116957	Esc. Unidad Educativa Camillaya	1
22344	HUAYHUA ARUQUIPA	FREDDY	C.I.	6134527	Unidad Educativa Simon Bolivar	7
22345	HUAYHUA BAUTISTA	OSCAR RUDDY	C.I.	13693946	U.E. 23 de Marzo B	20
22346	HUAYHUA CALAMANI	MARIA	C.I.	13148391	U. E. Santa Rosa	4
22347	HUAYHUA CALLE	ANA MARIA	C.I.	6891098	H.A.M. de Sorata	5
22348	HUAYHUA CALLIZAYA	MAXIMA	C.I.	6731260	Escuela XVI De Julio	2
22349	HUAYHUA CASTRO	OMAR	C.I.	6195653	U. E. Abraham Lincoln	7
22350	HUAYHUA CHAMBI	LIMBERT ALEXANDER	C.I.	9958550	U.E. Illimani	19
22351	HUAYHUA CHARCA	LUIS FERNANDO	C.I.	13970027	U.E. Ingavi	15
22352	HUAYHUA COILLO	SONIA VILMA	C.I.	10088519	Unidad Educativa Puente Armas	1
22353	HUAYHUA CONDORI	DAVID	C.I.	4306875	U.E. Pacallo	2
22354	HUAYHUA CRUZ	SERAPIO	C.I.	12861121	U.E. Los Andes	8
22355	HUAYHUA ESPINOZA	GUSTAVO	C.I.	6924838	Esc. Rene Barrientos Ortuno	13
22356	HUAYHUA FLORES	BERNABE	C.I.	6068080	Esc. Ananea	1
22357	HUAYHUA FLORES	VALENTIN	C.I.	3452181	U.E. Pauje Yuyo	1
22358	HUAYHUA FLORES	YHOSELIN MARLENI	C.I.	13569450	Col. Nemesio Aliaga Benavente	2
22359	HUAYHUA HUACANIQUE	JORGE	C.I.	6890180	U. E. 20 de Octubre I	4
22360	HUAYHUA HUANCA	LEANDRO	C.I.	6819846	Esc. Centro Tilata	22
22361	HUAYHUA HUAYHUA	EFRAIN ADELIO	C.I.	4966499	U. E. 16 de Febrero A	18
22362	HUAYHUA HUAYHUA	JULIO	C.I.	6102950	U. E. El Progreso A	22
22363	HUAYHUA KJAPA	TERESA MARIA	C.I.	6071160	U. E. San Vicente de Paul Fe y Alegría	17
22364	HUAYHUA KUNO	SONIA	C.I.	6155669	U.E. Adolfo Costa Du Rels	15
22365	HUAYHUA LOZA	MOISES ABEL	C.I.	11067804	U.E. Néstor Paz Zamora	16
22366	HUAYHUA MAMANI	ALVARO ROGER	C.I.	4742611	U.E. Manuel Bernal Mariaca	6
22367	HUAYHUA MAMANI	CRISTIAN NOEL	C.I.	13182767	U.E. La Merced B	15
22368	HUAYHUA MAMANI	KARLA EUGENIA	C.I.	12861882	U.E. Pedro Poveda A	7
22369	HUAYHUA MAMANI	MIRIAM	C.I.	12637406	U.E. Rafael Pabón	12
22370	HUAYHUA MAMANI	SILVIA XIMENA	C.I.	7015272	Sede Social	4
22371	HUAYHUA MAMANI	VERONICA	C.I.	7082538	U.E. Milluni	1
22372	HUAYHUA MENDOZA	MOISES	C.I.	12424553	Col. Jhon F. Keneddy	14
22373	HUAYHUA MIRANDA	OVER	C.I.	15603144	U. E. 21 de Septiembre SeÃ±or de Lagunas	4
22374	HUAYHUA MOLLO	ANTONIO JORGE	C.I.	6152517	Escuela Nucleo Elizardo Perez De M.	1
22375	HUAYHUA MOLLO	FLORA	C.I.	6189263	U.E. Santa Rosa De Lima B	10
22376	HUAYHUA NINA	MARIA ELENA	C.I.	10023906	U.E. Ernesto Che Guevara	15
22377	HUAYHUA PAREDES	ADELA	C.I.	9210041	U. E. Bautista Saavedra	29
22378	HUAYHUA PARI	EDWIN	C.I.	14908058	U.E. República de Cuba	13
22379	HUAYHUA POMA	MIRIAM	C.I.	10921373	U.E. Ilave	1
22380	HUAYHUA POMA	OLGA	C.I.	9944418	U.E. Ilave	1
22381	HUAYHUA QUENTA	MAYUMI FERMINA	C.I.	10808229	U.E. Copacabana C	13
22382	HUAYHUA QUISBERT	GUSTAVO	C.I.	6143951	U. E. Brasil	12
22383	HUAYHUA QUISBERT	JUDIT	C.I.	10021544	Nucleo Escolar Vichaya	1
22384	HUAYHUA QUISPE	FELIX	C.I.	3418161	Plaza Principal 16 de Julio	2
22385	HUAYHUA QUISPE	NICOLE YASHYR	C.I.	6993578	U.E. Juvenal Mariaca B	15
22386	HUAYHUA QUISPE	PASCUAL	C.I.	6769367	U.E. Luis Espinal Camps Nro 1	12
22387	HUAYHUA QUISPE	YOLA	C.I.	6194182	U. E. República de Italia	11
22388	HUAYHUA QUITO	JUDITH JOSELIN	C.I.	9983548	Esc. Central de Yani	2
22389	HUAYHUA RAMOS	SANDRA EMILENE	C.I.	4850866	Sede Social Pacasa	1
22390	HUAYHUA ROCA	MARCOS ANTONIO	C.I.	8289951	U.E. Guerrilleros Lanza	1
22391	HUAYHUA ROJAS	MARILUZ ROSARIO	C.I.	9940828	U. E. Franz Tamayo de Río Seco A	18
22392	HUAYHUA SIRIPE	AMERICA

No.	Apellidos	Nombres	Tipo Doc.	Doc. Identidad	Recinto	Mesa
22418	HUAYLLUCU CARRILLO	BEATRIZ SUSANA	C.I.	5954041	U. E. Marquirivi	7
22419	HUAYLLUCU CONDORI	ERICK	C.I.	13280255	U.E. Boliviano del Sur	5
22420	HUAYLLUCU HUAYLLUCU	ALEX RONALDO	C.I.	9968099	U. E. Marquirivi	7
22421	HUAYLLUCU MAMANI	CANDELARIA	C.I.	4972273	U.E. Francisco de Miranda B	10
22422	HUAYLLUCU MAMANI	EVA	C.I.	8288662	U. E. Marquirivi	7
22423	HUAYLLUCU MAMANI	ROXANA GRACIELA	C.I.	8267753	U. E. Marquirivi	7
22424	HUAYLLUCU QUISPE	MARTIN	C.I.	9881607	U. E. Marquirivi	7
22425	HUAYNA ALVAREZ	ELENA	C.I.	4743660	U.E. Mcal Andres de Santa Cruz de Alpacoma	3
22426	HUAYNA MARIN	CARLOS ANGEL	C.I.	10912437	U.E. Bautista Canadiense	3
22427	HUAYNA VARGAS	CARLOS EMILIO	C.I.	8364659	U.E. 1ro de Mayo	17
22428	HUAYNOCA APAZA	BRAYAN EDDY	C.I.	6944969	U.E. 12 de Octubre	10
22429	HUAYNOCA CHIARA	MIRYAM	C.I.	13314040	U.E. Rotary Chuquiago Marca	18
22430	HUAYNOCA CHURA	MARLENE	C.I.	9905443	Esc. Kella Kella	1
22431	HUAYNOCA COLQUE	JESUS FROILAN	C.I.	6819010	U.E. Ecológico Los Pinos B	15
22432	HUAYNOCA CRUZ	HILDA	C.I.	9141669	U.E. EspaÃ±a	17
22433	HUAYNOCA FLORES	LIDIA	C.I.	4958325	U.E. 27 de Mayo A	17
22434	HUAYNOCA FLORES	MICHAEL	C.I.	13277025	Esc. Roberto Pabon	15
22435	HUAYNOCA HUMEREZ	ALEX	C.I.	9967455	Colegio Comanche	3
22436	HUAYNOCA MUJICA	AIDA	C.I.	10041959	U.E. Ecológico Los Pinos B	15
22437	HUAYNOCA MUJICA	CARLOS DANIEL	C.I.	14945720	U.E. 27 de Mayo A	17
22438	HUAYNOCA SERRANO	EUFRUCINA	C.I.	10062005	Colegio Comanche	3
22439	HUAYNOCA VILLCA	NESTOR ANDRES	C.I.	4266921	U.E. José de San Martín	4
22440	HUAYTA	JUANA	C.I.	10029379	U.E. Libertad en las Américas	18
22441	HUAYTA ADUVIRI	VERONICA	C.I.	9907242	Plaza Principal 16 de Julio	2
22442	HUAYTA BUSTILLOS	JHAZMIN DIANA	C.I.	7096368	U.E. Puerto Mejillones Ciudad Satelite	18
22443	HUAYTA CAHUAYA	JUAN DIEGO	C.I.	12543135	U. E. República de Italia	11
22444	HUAYTA CHUQUIMIA	KURT LEVI	C.I.	6092349	U.E. Eduardo Avaroa	6
22445	HUAYTA COLQUE	NOEMI	C.I.	8380227	Escuela San Miguel de Copani	1
22446	HUAYTA CONDO	ALEX ZENON	C.I.	8326227	U.E. Tupac Katari	8
22447	HUAYTA CRUZ	ANA	C.I.	13084552	Col. Batallon Colorados	6
22448	HUAYTA FLORES	LIMBER RUDDY	C.I.	11061685	U.E. 27 de Mayo A	17
22449	HUAYTA HUANCA	AGRIPINA JHANETH	C.I.	7067073	Col. Batallon Colorados	6
22450	HUAYTA HUANCA	LOLA	C.I.	13879027	U. E. Puente Alto Beni	1
22451	HUAYTA HUAYTA	MIRKO JAVIER	C.I.	10904332	U.E. 25 de Julio Senkata A	19
22452	HUAYTA INO	MARISOL MARIELA	C.I.	6934460	Col. De Ventilla	1
22453	HUAYTA LUQUE	SEBASTIAN REINHART	C.I.	8483673	U.E. El Alto Integración	5
22454	HUAYTA MACHACA	MARCELO	C.I.	4793102	U.E. Ingavi	15
22455	HUAYTA MACIAS	MAYERLYN KATIA	C.I.	13394549	U.E. Jupapina	4
22456	HUAYTA MAMANI	CARLOS JOEL	C.I.	6094789	U.E. Republica de Francia	15
22457	HUAYTA MAMANI	IDBERTO	C.I.	13477176	U.E. Cristal A	10
22458	HUAYTA MAMANI	IVAN EFRAIN	C.I.	13116397	U. E. Juan Carlos Flores Bedregal	17
22459	HUAYTA MAMANI	JUANA MARTINA	C.I.	8428165	U.E. José Antonio Paredes Candia	25
22460	HUAYTA MAMANI	LUIS MIGUEL	C.I.	8288750	U. E. Antonio Diaz Villamil	6
22461	HUAYTA MAMANI	MARTIN	C.I.	4890950	Escuela Centro Belen	1
22462	HUAYTA MAMANI	RONALD	C.I.	9923715	U.E. 27 de Mayo A	17
22463	HUAYTA MANCILLA	EDSON	C.I.	4764223	U.E. Gualberto Villarroel	6
22464	HUAYTA MARQUEZ	LOYOLA	C.I.	2573539	Sede Social Max Toledo	1
22465	HUAYTA MOLLO	RENE	C.I.	5990789	Escuela Central Titicachi	1
22466	HUAYTA POMA	FLORENTINA	C.I.	9203285	Esc. Nucleo Laripata	3
22467	HUAYTA POMA	JAVIER	C.I.	8260199	U.E. Puerto Mejillones Ciudad Satelite	18
22468	HUAYTA QUEVEDO	FRANZ DENIZ	C.I.	6121260	U.E. Luis Espinal Camps Fe y Alegría	6
22469	HUAYTA SANGA	ARNOLD JORGE	C.I.	7071652	U.E. Gran BretaÃ±a	13
22470	HUAYTA SILVESTRE	ANA	C.I.	4877163	Esc. Roberto Pabon	15
22471	HUAYTA TARQUI	FRANKLIN	C.I.	4774493	U.E. Copacabana C	13
22472	HUAYTA TICONA	CARLOS ALFREDO	C.I.	7099678	Esc. Centro Tilata	22
22473	HUAYTA TICONA	NELIDA	C.I.	10040832	U. E. 10 de Junio	4
22474	HUAYTA TINTAYA	PAULINO TOMAS	C.I.	6798133	U. E. El Progreso A	22
22475	HUAYTA TOLA	JUAN CARLOS	C.I.	4787526	U.E. Irene Nava de Castillo B	17
22476	HUAYTA VALDEZ	SILVIA VICTORIA	C.I.	12420954	U. E. República Federativa del Brasil	5
22477	HUCHANI	REYNA CARLA	C.I.	7084499	U.E. Villa el Carmen	6
22478	HUCHANI ALIAGA	ESTEFANI MALORY	C.I.	6953183	U.E. San Ignacio	8
22479	HUCHANI ALVAREZ	GUILLERMO	C.I.	4928332	U.E. German Busch de Sivicani	1
22480	HUCHANI AQUISE	VLADIMIR ANTONIO	C.I.	9971631	U. E. Club de Leones Nro. 2	14
22481	HUCHANI BAUTISTA	LEOPOLDO	C.I.	11076125	U.E. Villa el Carmen	6
22482	HUCHANI CALLE	MARIBEL	C.I.	4931068	U.E. Luis Espinal Camps Nro 1	12
22483	HUCHANI CARLO	ROLANDO GROVER	C.I.	4855384	U.E. Gral. Juan José Torres Gonzales	12
22484	HUCHANI CATARI	ESTHER MARISOL	C.I.	6976442	U.E. Illimani	19
22485	HUCHANI CHAMBI	EVER LIBIO	C.I.	6925394	U.E. San Ignacio	8
22486	HUCHANI CHAPI	XIMENA	C.I.	8443706	U.E. 3 de Mayo B	14
22487	HUCHANI CHOQUE	ANGELICA	C.I.	4843767	U. E. Heriberto Guillen Pinto	9
22488	HUCHANI CHURATA	NILE LORDES	C.I.	4758401	U. E. Ecológico 25 de Julio A	10
22489	HUCHANI COPAJA	GERMAN ELIAS	C.I.	6849804	U.E. Ecológico Los Pinos B	15
22490	HUCHANI FERNANDEZ	CIRILO	C.I.	4316675	U.E. Nacional Litoral	6
22491	HUCHANI FERNANDEZ	SILVIA MARY	C.I.	9224853	Esc. Ladislao Cabrera	3
22492	HUCHANI GONZALES	JUAN JAVIER	C.I.	6861779	U.E. Bolivia Mar B	9
22493	HUCHANI GONZALES	MARIO	C.I.	5481822	U.E. Nacional Litoral	6
22494	HUCHANI HILIRE	CRISTINA	C.I.	6059136	U.E. Tte. Cnel. Max Toledo	4
22495	HUCHANI HUANCA	ALICIA ANTONIA	C.I.	4954284	U.E. La Paz	7
22496	HUCHANI HUARANCA	MIRIAM	C.I.	6910508	U.E. Nacional Litoral	6
22497	HUCHANI HUAYNOCA	ROXANA	C.I.	9942795	U.E. Rotary Chuquiago Marca	18
22498	HUCHANI HUMEREZ	VERONICA	C.I.	8283149	U.E. Primavera B	4
22499	HUCHANI MAMANI	AMALIA	C.I.	4966849	U.E. 25 de Julio Senkata A	19
22500	HUCHANI MAMANI	HERNAN	C.I.	8349514	U.E. Bolivia	9
22501	HUCHANI MAMANI	JULIA MARGARITA	C.I.	6834386	U.E. German Busch de Sivicani	2
22502	HUCHANI MAMANI	ROGER	C.I.	13311697	U.E. Luis Espinal Camps Fe y Alegría	6
22503	HUCHANI MAMANI	RUBEN	C.I.	13020152	U.E. 6 de Junio	11
22504	HUCHANI MAMANI	SEGUNDINO	C.I.	8439909	U.E. José Ballivian	1
22505	HUCHANI MARTINEZ	ALVARO KEVIN	C.I.	4922929	U.E. Sergio Mauricio Villegas A	10
22506	HUCHANI POMA	MARCO ANTONIO	C.I.	12864697	U. E. Sergio Suarez Figueroa	16
22507	HUCHANI QUISPE	HERNAN	C.I.	9915378	U.E. 23 de Marzo B	21
22508	HUCHANI QUISPE	ROLANDO LEONARDO	C.I.	6821405	U.E. Adolfo Costa Du Rels	15
22509	HUCHANI ROJAS	LUIS FERNANDO	C.I.	7045700	Esc. Ladislao Cabrera	3
22510	HUCHANI SERRANO	CAMEL FERNANDO	C.I.	9199763	U.E. Gregorio Reynolds	9
22511	HUCHANI SERRANO	GLADYS IRMA	C.I.	4373491	U.E. Alcides Arguedas Fiscal	3
22512	HUCHANI SERRANO	ZULMA LOURDES	C.I.	4278972	U.E. Adolfo Costa Du Rels	15
22513	HUCHANI TARQUI	ERIKA	C.I.	11084470	U. E. ChaÃ±ocahua	14
22514	HUCHANI TINTA	OMAR DAVIS	C.I.	4894950	U.E. Juvenal Mariaca B	15
22515	HUCHANI TIÑINI	MERY	C.I.	5968451	U.E. Kasillunca	1
22516	HUCHANI VILLCA	ROSILIA	C.I.	4939915	U.E. Bolivia Mar B	9
22517	HUERTA PEREZ	HADA KADIJA	C.I.	12926416	U. E. Flora Perez de Saavedra	3
22518	HUERTAS CHOQUE	ANA ISABEL	C.I.	6778601	U.E. Francisco de Miranda B	10
22519	HUERTAS GUTIERREZ	JONATHAN BRIAN	C.I.	13629069	Sede Social de Bella Vista Central II	6
22520	HUGO LAYME	VICTOR	C.I.	8366698	Instituto Tecnológico Ayacucho	18
22521	HUIRI ROJAS	FRANCO ALEJANDRO	C.I.	8327194	U.E. Amig Chaco	3
22522	HUISA ELIAS	SHIRLEY ERIKA	C.I.	6140788	U. E. Heriberto Guillen Pinto	9
22523	HUITO ADUVIRI	ROMULO DAVID	C.I.	5981163	U.E. Simón Bolívar	10
22524	HUITO CACERES	PAULA CAROLINA	C.I.	13280568	U.E. Nestor Paz Zamora	1
22525	HUITO CHOQUE	ALAN MISAEL	C.I.	14625226	U. E. Fernando Nogales Castro Fe y Alegría	12
22526	HUITO CONDORI	JOEL DAVID	C.I.	10917691	U.E. San Luis	12
22527	HUITO JAHUIRCATA	CARMELO	C.I.	4870423	U.E. Villa Tunari	21
22528	HUITO MAMANI	FERNANDO	C.I.	6910108	U. E. 25 de Julio	1
22529	HUITO MAMANI	LUCIA	C.I.	5479512	U. E. 25 de Julio	1
22530	HUITO MAMANI	ROBERTA	C.I.	6098964	U.E. 14 de Noviembre Paz y Unidad	9
22531	HUITO VALDEZ	BEYMAR	C.I.	13309620	Unidad Educativa Bolivar	2
22532	HUITO VARGAS	JUDITH MAGALY	C.I.	12830004	U. E. Heriberto Guillen Pinto	9
22533	HUIZA ACHILLO	EULOGIO FELIX	C.I.	4786926	Unidad Educativa Puente Armas	1
22534	HUIZA ACHILLO	LORENA CARLA	C.I.	9924825	U.E. Juan José Torrez Gonzales B	11
22535	HUIZA APAZA	DAYSI FABIOLA	C.I.	9870996	U.E. 3 de Mayo B	14
22536	HUIZA CALLE	ADELIO	C.I.	8409428	Colegio Chama	1
22537	HUIZA CONDORI	GABY MARITZA	C.I.	12702514	Esc. Achiri	2
22538	HUIZA GUTIERREZ	ALEXANDER	C.I.	16103936	U.E. Vicente Donoso Torres A	9
22539	HUIZA HUACOTO	SONIA ESPERANZA	C.I.	13567543	U.E. Huayna Potosí	17
22540	HUIZA LAURA	SUSI EVA	C.I.	7051463	Esc. Centro Tilata	22
22541	HUIZA LAURA	WINSTON RIBALDO	C.I.	9885452	U.E. República de Canadá	4
22542	HUIZA MAMANI	ANGEL RENE	C.I.	13495055	U.E. Topater	13
22543	HUIZA MAMANI	BETTY TANIA	C.I.	9214373	U.E. Topater	13
22544	HUIZA MAMANI	CRISTIAN ALEX	C.I.	13339662	Col. San Lorenzo	2
22545	HUIZA MAMANI	ELIAS	C.I.	9083647	U. E. Cuerpo de Cristo Fe y Alegría	8
22546	HUIZA MAMANI	VERONICA	C.I.	9947362	U.E. Calama	16
22547	HUIZA PABLO	ALINA LINETH	C.I.	9954868	U. E. Villa El Porvenir	1
22548	HUIZA PAUCARA	ROGER JUAN CARLOS	C.I.	9223961	U.E. Republica de Francia	15
22549	HUIZA POMA	ANTONIO ELEUSIPO	C.I.	3438340	Col. San Lorenzo	2
22550	HUIZA POMA	BERTHA	C.I.	7002719	Colegio Pedro Kramer	1
22551	HUIZA POMA	LEONARDO	C.I.	7001960	Escuela Cocochi	2
22552	HUIZA QUISBERT	ROBERTO CARLOS	C.I.	6734887	Col. Jhon F. Keneddy	14
22553	HUIZA QUISPE	ROSMERY	C.I.	10011188	Col. San Lorenzo	2
22554	HUIZA RAMOS	JESSICA MARGOTH	C.I.	9077897	U.E. Daniel Sanchez Bustamante II	16
22555	HUIZA TAPIA	ANDREA	C.I.	4944377	Esc. Tupac Katari	1
22556	HUIZA TIPULA	AGUSTIN	C.I.	4936148	U. E. San Roque	24
22557	HUIZA TURCO	NELSON	C.I.	13404805	Esc. Villa Chocorosi	1
22558	HUIZA VIZCARRA	LUIS FERNANDO	C.I.	14958848	U.E. San Luis	12
22559	HUIZA ZARATE	MARCO ANTONIO	C.I.	9922935	U.E. Tarapaca Junthuma B	19
22560	HUMACAYO PEREZ	EDDY LUIS	C.I.	7377693	U. E. República Federativa del Brasil	5
22561	HUMADAY MELGAR	GEORGINA	C.I.	13199522	Esc. German Busch	8
22562	HUMANA	WILFREDO	C.I.	8385537	U. E. CaÃ±izaya	1
22563	HUMANA DAZA	MIGUELINA	C.I.	6738183	U.E. Villa Alemania	7
22564	HUMEREZ	VERONICA MARLENE	C.I.	5969854	U.E. Libertad Nro 1	9
22565	HUMEREZ ALVAREZ	DELICIA	C.I.	12832592	U.E. Nueva Tilata	5
22566	HUMEREZ APAZA	ESTEFANY	C.I.	14485224	U. E. El Progreso A	22
22567	HUMEREZ CENSO	AGUSTIN	C.I.	4889070	U. E. Rene Barrientos OrtuÃ±o	4
22568	HUMEREZ CHAMBI	ELIZABETH	C.I.	4303346	Instituto Tecnológico Ayacucho	18
22569	HUMEREZ CHAMBI	MARY LUZ	C.I.	7070426	U.E. Illimani	19
22570	HUMEREZ CHOQUE	SHEYLA DENNISE	C.I.	8328822	U.E. Holanda	26
22571	HUMEREZ CONDORI	ARTURO	C.I.	6084734	Casa de Gobierno	1
22572	HUMEREZ CORIA	RONALDO VLADIMIR	C.I.	8302795	U.E. Bolívar Municipal	7
22573	HUMEREZ FLORES	HENRY	C.I.	4888281	U.E. Holanda	26
22574	HUMEREZ FLORES	RUTH CARLA	C.I.	13183152	U. E. Pantaleon Dalence	4
22575	HUMEREZ GUTIERREZ	WENDY DANIELA	C.I.	4314599	U.E. Elodia de Lijeron	4
22576	HUMEREZ JANCO	LUZ MARINA	C.I.	9194969	Col. Nicolas Acosta	3
22577	HUMEREZ LAURA	JUAN CARLOS	C.I.	4929252	U.E. Holanda	26
22578	HUMEREZ LIMA	MILDRED MILENCA	C.I.	11060537	U.E. Santa Maria de Los Ã¤ngeles	15
22579	HUMEREZ LUNA	CAROLINA	C.I.	6918899	U.E. Union Europea A	20
22580	HUMEREZ MAMANI	CARLOS RUGART	C.I.	10028305	U. E. Jancko Amaya A	2
22581	HUMEREZ MAMANI	JHASMANNY HANS	C.I.	6755970	U. E. Nazario Pardo Valle	7
22582	HUMEREZ PACO	KEVIN FERNANDO	C.I.	7082178	U.E. Martin Cardenas Hermosa C	24
22583	HUMEREZ PEREZ	SANTANA DE LOURDES	C.I.	4815215	U. E. Nuestra SeÃ±ora de La Paz II	4
22584	HUMEREZ POMA	REYNA ISABEL	C.I.	10085747	Casa de Gobierno	1
22585	HUMEREZ QUISPE	FREDDY	C.I.	3483304	U.E. Néstor Paz Zamora	16
22586	HUMEREZ QUISPE	JOHNNY	C.I.	8443116	Escuela Simona Manzaneda	6
22587	HUMEREZ QUISPE	WENDY KAREN	C.I.	9213971	U. E. Juan Carlos Flores Bedregal	17
22588	HUMEREZ RIVEROS	OMAR	C.I.	4781425	U.E. Holanda	26
22589	HUMEREZ SANCHEZ	LUIS FERNANDO	C.I.	8416742	U. E. 6 de Junio de Cosmos 79	14
22590	HUMEREZ SANJINES	MARIEL CLAUDIA	C.I.	4811995	U. E. Fuerzas Armadas De La Nación	7
22591	HUMEREZ TARQUI	YAZMANI LUIS	C.I.	6178515	U. E. Ecológico 25 de Julio A	10
22592	HUMEREZ TORREZ	RICARDO FELIX	C.I.	2475444	U.E. Copacabana C	13
22593	HUMEREZ USCAMAYTA	DAYANA	C.I.	11083412	U. E. Sapecho B	3
22594	HUMEREZ VEGA	ERIKA	C.I.	15139023	U. E. San Vicente de Paul Fe y Alegría	17
22595	HUMEREZ VILLCA	BETTY SUSANA	C.I.	6847209	U.E. Genoveva Ríos	11
22596	HUMIRI AJACOPA	JUAN PABLO	C.I.	6054915	Escuela German Busch	2
22597	HUMIRI CHINO	ZULMA	C.I.	8386033	U.E. San Antonio	3
22598	HUMIRI ESCOBAR	ADALID	C.I.	13021235	U.E. Túpac Katari	4
22599	HUMIRI GARCIA	MARIANA JESUS	C.I.	13606157	U.E. Juan Capriles	7
22600	HUMIRI ICHUTA	ANACLETO	C.I.	3316036	Col. Pedro Domingo Murillo	6
22601	HUMIRI MAMANI	MIRIAM	C.I.	6754751	Esc. Viliroco	12
22602	HUMIRI PAIRUMANI	MIRIAM	C.I.	8416692	U.E. Ingavi	15
22603	HUMIRI TUNQUI	LEYDI	C.I.	9929386	U.E. 18 de Diciembre B	9
22604	HUMPIRI QUISPE	LIDIO	C.I.	6842025	U. E. 20 de Octubre I	4
22605	HURTADO ARAGON	ROCIO DEL ROSARIO	C.I.	4272040	U. E. Franz Tamayo Nro. 3	13
22606	HURTADO BARRIOS	LICETT DIWA	C.I.	4846537	U. E. Eloy Ã¤lvarez Plata	3
22607	HURTADO BENAVIDES	JHONATTAN RICARDO	C.I.	6949850	U.E. Cristo Rey San Luis Fe y Alegría	13
22608	HURTADO BERNAL	SHIRLEY CARINA	C.I.	7337828	Escuela Centro Belen	1
22609	HURTADO CACERES	JOSUE RAFAEL	C.I.	7234937	U.E. Jesús Divino Maestro	1
22610	HURTADO CALLISAYA	MISNA RAQUEL	C.I.	13630710	U. E. Walter Alpire Duran A	17
22611	HURTADO CAÑIPA	XAVIER OSVERT	C.I.	4778673	U.E. Gral. José de San Martin	13
22612	HURTADO CARRASCO	JUAN ALEJANDRO	C.I.	4759235	U.E. René Barrientos OrtuÃ±o	8
22613	HURTADO CESPEDES	CAROLINA	C.I.	4295055	U.E. Elodia de Lijeron	4
22614	HURTADO CHUQUIMIA	KEVIN JORGE	C.I.	9088554	U.E. República Dominicana	12
22615	HURTADO DAZA	ADRIAN	C.I.	9879523	U.E. Gral. Armando Escobar Uria	3
22616	HURTADO DURAN	MARIA DELIA	C.I.	6111921	U.E. Americano Obrajes	10
22617	HURTADO ECHEGARAY	CAMILA SELENNE	C.I.	10021630	U.E. Héroes del Pacifico	9
22618	HURTADO FLORES	LESLIE KATERINE	C.I.	7729844	U.E. Hugo Chavez Frías	7
22619	HURTADO GONZALES	MARTIN RENE	C.I.	4257046	U.E. Simón Bolívar	10
22620	HURTADO LLANOS	CARLA VIRGINIA	C.I.	8416011	U. E. Nuestra SeÃ±ora de La Paz II	4
22621	HURTADO MANCILLA	BEATRICE ALEJANDRA	C.I.	8467846	Escuela Superior de Formación de Maestros Simón Bolívar	6
22622	HURTADO MONTECINOS	ROCELIN FRANCIS	C.I.	10934419	U.E. Agustín Aspiazu	8
22623	HURTADO NOYA	ALEXANDRA MARIELA	C.I.	6737462	U.E. Rose Marie Galindo de Barrientos	21
22624	HURTADO PORCEL	SHECCID ARIADNE	C.I.	8966917	U.E. Mcal. Andrés de Santa Cruz	1
22625	HURTADO SALAZAR	GUSTAVO	C.I.	4789854	U.E. Agustín Aspiazu	8
22626	HURTADO SANCHEZ	YOSIMAR KATERINNE	C.I.	9918373	U.E. San José I	9
22627	HURTADO SEQUEIROS	ZULMA	C.I.	7215506	U.E. Agustín Aspiazu	8
22628	HURTADO SIÑANI	CLAUDIA	C.I.	6861443	Esc. Vicenta Juariste Eguino	4
22629	HURTADO TORREZ	HADA LUZ	C.I.	14042668	U. E. Fabril 18 de Mayo	6
22630	HURTADO VEGA	VANINA MARIANELA	C.I.	6666256	U.E. Genoveva Ríos	11
22631	HURUÑA AJATA	JUAN FAVIO	C.I.	4363844	U.E. Villa Tunari	21
22632	IBANA ALVARADO	MARIA EDITH	C.I.	8393916	Unidad Educativa 10 de Abril	1
22633	IBANA MAMIO	JOSE	C.I.	6759787	Unidad Educativa 10 de Abril	1
22634	IBAÑEZ	DAMIAN ROGER	C.I.	14645099	Iglesia del Nazareno Boliviano	2
22635	IBAÑEZ	RAMIRO SEVERO	C.I.	6024832	U.E. EspaÃ±a	17
22636	IBAÑEZ ACUÑA	INES	C.I.	4970347	U.E. Huayna Potosí	17
22637	IBAÑEZ AJATA	CARMEN	C.I.	8331577	U.E. Jerusalem	7
22638	IBAÑEZ ALARCON	MELISSA ALEXANDRA	C.I.	12607104	U.E. Cristo Rey San Luis Fe y Alegría	13
22639	IBAÑEZ ALARCON	RODRIGO	C.I.	4807026	Polifuncional San Isidro	3
22640	IBAÑEZ APAZA	DIDIER EDUARDO	C.I.	6128258	U.E. Puerto Rico	7
22641	IBAÑEZ APAZA	LAYLA	C.I.	9920355	U.E. Americano Obrajes	10
22642	IBAÑEZ APURI	SABINA	C.I.	9108347	Unidad Educativa Candelaria	2
22643	IBAÑEZ BAUTISTA	CORINA ESTEFANIA	C.I.	6748770	U.E. Alto Pasankeri Sur	3
22644	IBAÑEZ BERDEJA	PAMELA	C.I.	7047695	U.E. 25 de Julio Senkata A	19
22645	IBAÑEZ CABA	EDMA SDENKA	C.I.	9172524	U. E. Eloy Ã¤lvarez Plata	3
22646	IBAÑEZ CALLA	ROBERTO	C.I.	6736286	U.E. Las Delicias A	9
22647	IBAÑEZ CALLISAYA	FREDDY	C.I.	6940318	(Cárcel) San Pedro de Chonchocoro	1
22648	IBAÑEZ CARRILLO	JOSE MANUEL	C.I.	12362400	U.E. Huayna Potosí	17
22649	IBAÑEZ CARVAJAL	JUAN CARLOS	C.I.	14626725	Esc. P. Domingo Murillo	5
22650	IBAÑEZ CHURA	CARLOS ABELARDO	C.I.	14591455	U.E. Ernesto Che Guevara	16
22651	IBAÑEZ COAQUIRA	FELIX	C.I.	4990036	U. E. Bautista Saavedra	29
22652	IBAÑEZ COAQUIRA	MARIA	C.I.	5968939	U. E. El Progreso A	22
22653	IBAÑEZ CONDORI	GABRIEL ANGEL	C.I.	8302080	(Cárcel) San Pedro de Chonchocoro	1
22654	IBAÑEZ CONDORI	IVAN	C.I.	4251400	U.E. Jerusalem	7
22655	IBAÑEZ CONDORI	JOSE GUALBERTO	C.I.	9237806	U. E. San Vicente de Paul Fe y Alegría	17
22656	IBAÑEZ CRUZ	DAYSI FABIANA	C.I.	11080971	U.E. Martin Cardenas Hermosa C	24
22657	IBAÑEZ CUENCA	ISABEL LILIANA	C.I.	4819365	U.E. Sergio Mauricio Villegas A	10
22658	IBAÑEZ FLORES	BRAYAN JUNIOR	C.I.	9954348	U.E. Puerto de Guaqui	14
22659	IBAÑEZ FLORES	ELIZABETH CONSUELO	C.I.	6964708	U.E. Rvdo. Padre Walter Strub A	11
22660	IBAÑEZ FLORES	RONALD MARCELO	C.I.	8447002	U.E. República del Ecuador	6
22661	IBAÑEZ FORONDA	FREDDY LUIS	C.I.	6107796	U.E. San Pedro	7
22662	IBAÑEZ FUENTES	ANDRES EDUARDO	C.I.	3468986	Dirección Departamental de Educación La Paz	4
22663	IBAÑEZ GUTIERREZ	PAOLA KATERYNE	C.I.	7036219	U.E. Bolivia	9
22664	IBAÑEZ HUACANI	MARIA GENOVEVA	C.I.	4248312	U. E. Bautista Saavedra	29
22665	IBAÑEZ IRUSTA	ANDREA	C.I.	6857375	U.E. Luis Espinal Camps Aeropuerto	8
22666	IBAÑEZ LAURA	MARCIAL	C.I.	6048475	Esc. Chucura	1
22667	IBAÑEZ LAURA	VIRGINIA	C.I.	6006995	U.E. San José Fe y Alegría	21
22668	IBAÑEZ LIMACHI	ADIMAR	C.I.	14124842	U.E. Republica De Italia	7
22669	IBAÑEZ LINARES	BRIAN FABRICIO	C.I.	10927586	U.E. Maria Auxiliadora I	6
22670	IBAÑEZ MAGUEÑO	ALEXANDER GABRIEL	C.I.	12731597	U.E. Nazareno Basil Miller	7
22671	IBAÑEZ MAMANI	EDGAR	C.I.	6779017	U.E. Noruega	14
22672	IBAÑEZ MAMANI	ISABEL	C.I.	6976811	U. E. República Popular de China	16
22673	IBAÑEZ MAMANI	MOISES	C.I.	6006152	Col. San Francisco De Padua	4
22674	IBAÑEZ MENA	DANIEL GUSTAVO	C.I.	4838652	U.E. Las Delicias A	9
22675	IBAÑEZ MENDOZA	LUIS FELIPE	C.I.	7876668	U.E. Juan Herschel A	9
22676	IBAÑEZ MOLINA	JORGE VICTOR	C.I.	7046229	U.E. Rvdo. Padre Walter Strub A	11
22677	IBAÑEZ NEGRON	MARIO JOEL	C.I.	8434643	U.E. Chasquipampa A	17
22678	IBAÑEZ ORELLANA	NAYRA DEINA	C.I.	9930378	U.E. Achumani	22
22679	IBAÑEZ PACHECO	GERMAN SANTOS	C.I.	6118529	U.E. Delia Gambarte de Quezada A	4
22680	IBAÑEZ PANTOJA	CAROLA VIRGINIA	C.I.	2398524	U.E. Julio Cesar PatiÃ±o	2
22681	IBAÑEZ QUISBERT	JOEL EDSON	C.I.	6813957	U. E. San Javier de Fe y Alegría	5
22682	IBAÑEZ QUISBERT	MELISSA KASSANDRA	C.I.	9982261	U.E. Achumani	22
22683	IBAÑEZ QUISBERT	RONAL EDUARDO	C.I.	4795482	U. E. Raúl Salmon De La Barra	7
22684	IBAÑEZ QUISPE	JUDITH JOSELINA	C.I.	4929622	U. E. Copacabana Fe y Alegría	11
22685	IBAÑEZ QUISPE	KELLY ROXANA	C.I.	6051419	U.E. Nazareno Basil Miller	7
22686	IBAÑEZ RADA	LUIS MATEO	C.I.	4774284	U.E. Santa Rosa La Florida A	8
22687	IBAÑEZ RAMIREZ	CELESTINO	C.I.	4966592	U.E. 18 de Diciembre B	9
22688	IBAÑEZ ROMERO	WILLY	C.I.	9173252	Escuela Tirata	1
22689	IBAÑEZ RUIZ	LUIS DAVID	C.I.	10064593	U.E. Vicente Tejada	10
22690	IBAÑEZ SALAZAR	MARIANA	C.I.

No.	Apellidos	Nombres	Tipo Doc.	Doc. Identidad	Recinto	Mesa
22720	ICHUTA COSME	ARMINDA	C.I.	10015314	U.E. San Juan	8
22721	ICHUTA CRUZ	RIMBERTO	C.I.	7080370	Col. Huariscata	1
22722	ICHUTA ESCAPO	JOSE MARCELO	C.I.	7032603	U.E. Libertad en las Américas	18
22723	ICHUTA HINOJOSA	MARIA ISABEL	C.I.	4501980	U.E. Santa Rosa De Lima B	10
22724	ICHUTA HUANCA	BERONICA	C.I.	6979137	Esc. Unid Edu. Palos Blancos	11
22725	ICHUTA ICHUTA	GERARDO	C.I.	3361424	U.E. Cristo Rey	10
22726	ICHUTA LAURA	JOSUE ROLANDO	C.I.	8330478	U. E. Luis Espinal de Collpani	16
22727	ICHUTA LIFONZO	CARLOS ALFREDO	C.I.	8421633	U.E. Illimani	19
22728	ICHUTA MAMANI	GRISEL DAYANA	C.I.	13756995	U.E. Hugo Chavez Frías	7
22729	ICHUTA MELENDRES	CRISTINA	C.I.	8319020	Esc. Secc. Khonkho	1
22730	ICHUTA QUISPE	BEYDI	C.I.	14949661	U.E. 25 de Julio Senkata A	20
22731	ICHUTA SANCHEZ	MARGARITA	C.I.	11102477	U.E. Nazario Pardo Valle	4
22732	ICHUTA TARQUI	VERONICA	C.I.	12925106	U.E. 6 de Junio	11
22733	ICHUTA TORREZ	ADOLFO ALEJANDRO	C.I.	7029935	Esc. Viliroco	12
22734	IDAGUA BEYUMA	ROSA ANTONIA	C.I.	11095972	Col. Nucleo Tajlihui	1
22735	IDAGUA DUMAY	ELSI	C.I.	10833912	U. E. 16 de Julio de Mapiri	9
22736	IDIARTE FLORES	JUANA	C.I.	4207587	U.E. Holanda	26
22737	IGNACIO AGOSTOPA	GLADYS	C.I.	3451361	U.E. Tarapaca Junthuma B	19
22738	IGNACIO CHOQUECALLATA	YURI CANCIO	C.I.	3537787	U. E. Fernando Nogales Castro Fe y Alegría	12
22739	IGNACIO CORI	ELMER	C.I.	13936288	U.E. Tumupasa B	3
22740	IGNACIO ESPINOZA	ALEJANDRO CARLOS	C.I.	9970343	U.E. República de Japón	7
22741	IGNACIO LIMA	ALFREDO	C.I.	14352121	Escuela Seccional Chualla	1
22742	IGNACIO MONTAÑO	MARIA ISABEL	C.I.	4869567	U.E. Republica de Francia	15
22743	IGNACIO PUSARICO	REYNALDO	C.I.	9140596	U.E. Ecológico Los Pinos B	15
22744	IGNACIO TORDOYA	JEISON ROGER	C.I.	11070860	U. E. Walter Alpire Duran A	17
22745	IJURO QUISPE	IRMA	C.I.	6108506	U. E. Correo	1
22746	ILANQUI APAZA	RAUL	C.I.	7042244	U. E. Venezuela	6
22747	ILAQUITA GAMBOA	NAYHELI BELEN	C.I.	12998591	U.E. Irene Nava de Castillo B	18
22748	ILAQUITA MAMANI	LAURA JHENNIFER	C.I.	9894706	U.E. The Strongest	5
22749	ILAQUITA MAMANI	RICHARD POLICARPIO	C.I.	9894748	U.E. Topater	14
22750	ILAQUITA NINA	RUBEN	C.I.	8410191	U. E. Copacabana Fe y Alegría	11
22751	ILAQUITA TICONA	ROSALIA	C.I.	5988418	U.E. Los Amigos	1
22752	ILARI PERCA	VICTORIA	C.I.	6152028	U.E. Juan José Torrez Gonzales B	11
22753	ILARI YUJRA	ADELA	C.I.	6737253	U.E. El Pedregal	5
22754	ILARION VILLCA	JUAN CARLOS	C.I.	9218175	U.E. Agustín Aspiazu	7
22755	ILAYA GARCIA	MARY ROSSY	C.I.	5944077	U. E. Sergio Suarez Figueroa	16
22756	ILAYA MITA	LILIANA HILDA	C.I.	10073175	U.E. Villa el Carmen	6
22757	ILAYA RAMIREZ	FREDDY ARMIN	C.I.	6187223	U.E. Sagrado Corazón de Jesús	13
22758	ILAYA ROMERO	KAREN GABRIELA	C.I.	8284951	U.E. República de Canada	7
22759	ILIMURI	JOSE LORENZO	C.I.	8429982	U.E. Sarayoj	1
22760	ILIMURI CAPIONA	ANNA MARIA	C.I.	9106759	U. E. Nazario Pardo Valle	7
22761	ILIMURI CHAMBI	OLGA	C.I.	13062990	U.E. Sarayoj	1
22762	ILIMURI CHOQUE	LOURDES JIMENA	C.I.	10669960	U.E. Fátima	6
22763	ILIMURI GARCIA	LOIDA ELENA	C.I.	10935486	U. E. Club de Leones Nro. 2	14
22764	ILIMURI HANCO	NILDA	C.I.	9108368	Unidad Educativa Candelaria	2
22765	ILIMURI QUISPE	RUBEN DARIO	C.I.	16734762	U.E. Irene Nava de Castillo B	18
22766	ILIMURI TITO	RIVER JHOVANI	C.I.	8429924	U.E. Nogal	1
22767	ILLA ALIAGA	LUCRECIA ESPERANZA	C.I.	4290960	U.E. Villa Tunari	21
22768	ILLANES ARTEAGA	RENE SALVADOR	C.I.	8347476	U.E. Alfredo Vargas B	11
22769	ILLANES AVERANGA	DANIELA	C.I.	11089213	Escuela Simona Manzaneda	6
22770	ILLANES AYALA	RUDIN	C.I.	9961059	U.E. Pacallo	2
22771	ILLANES BALDERRAMA	JHAMIL JORGE	C.I.	12524699	U.E. Rose Marie Galindo de Barrientos	21
22772	ILLANES BUSTENCIO	CRISTOBAL	C.I.	6158552	U. E. Morocollo	2
22773	ILLANES CALLISAYA	JOSE DANIEL	C.I.	13147994	U.E. Atipiris	9
22774	ILLANES CASTILLO	IVAN MARCOS	C.I.	2691238	U.E. República Dominicana	12
22775	ILLANES CENTELLAS	ALAN ALEJANDRO	C.I.	6746478	U.E. Alto De La Alianza	9
22776	ILLANES COLQUE	VICTORIA	C.I.	11103424	Escuela Simona Manzaneda	6
22777	ILLANES CONDORI	JHEREMY ERICK	C.I.	13676116	U.E. Elizardo Perez	12
22778	ILLANES CUBA	CESAR OSVALDO	C.I.	4842393	U.E. Libertad Nro 1	9
22779	ILLANES CUTIPA	NICOLE MARJHORI	C.I.	11072174	U. E. Ecológico 25 de Julio A	11
22780	ILLANES DURAN	KAREM LAURA	C.I.	16411945	Sede Junta Vecinal San Antonio	2
22781	ILLANES FERNANDEZ	LEYDI MONICA	C.I.	4877974	U. E. Franz Tamayo Nro. 3	13
22782	ILLANES GUACHALLA	MARIA CANDELARIA	C.I.	6901507	U.E. Francisco de Miranda B	10
22783	ILLANES HAVIVI	YOSELIN IVETT	C.I.	8340055	U.E. Alfredo Vargas B	11
22784	ILLANES HUANCA	DANY ELI	C.I.	4930182	U. E. Franz Tamayo Nro. 3	13
22785	ILLANES HUANCA	DORIS ROCIO	C.I.	8356114	U. E. Mariscal Andrés de Santa Cruz	6
22786	ILLANES HUANCA	ENITH LEIDY	C.I.	8356116	U. E. Mariscal Andrés de Santa Cruz	6
22787	ILLANES ILLANES	ISAMAR EMILSE	C.I.	8306802	U. E. Antonio Diaz Villamil A	6
22788	ILLANES LUCAS	ANDRES HUGO	C.I.	3466557	Escuela Superior de Formación de Maestros Simón Bolivar	6
22789	ILLANES MACHACA	RODRIGO ANTONIO	C.I.	9157987	U.E. Jesús Divino Maestro	1
22790	ILLANES MAMANI	DELFO	C.I.	8372854	Escuela Santiago de Collana	2
22791	ILLANES MAMANI	JAVIER	C.I.	4986635	U. E. Walter Alpire Duran A	17
22792	ILLANES MAMANI	JUAN CARLOS	C.I.	4042824	Esc. Central Cavari	2
22793	ILLANES MAMANI	RONALD MARCELO	C.I.	8288891	U. E. Uypaca	2
22794	ILLANES MAMANI	VIRGINIA	C.I.	6128275	U. E. Uypaca	2
22795	ILLANES MAMANI	WILSON RAMIRO	C.I.	8463939	U.E. Chasquipampa A	17
22796	ILLANES MERLO	SARA BELEN	C.I.	8482696	U.E. Rvdo. Padre Walter Strub A	11
22797	ILLANES MOLLO	JOEL MARCOS	C.I.	8373257	Escuela Simona Manzaneda	6
22798	ILLANES MURILLO	RAZIEL ANDRES	C.I.	10901384	U.E. Amerinst	14
22799	ILLANES PACHECO	NINOSKA	C.I.	5961481	U.E. Gualberto Villarroel	6
22800	ILLANES PACORICONA	LIZETH	C.I.	4890640	U. E. Sergio Suarez Figueroa	16
22801	ILLANES PINTO	LUIS ALEJANDRO	C.I.	9936389	U.E. Gral. Armando Escobar Uria	4
22802	ILLANES QUISPE	LEONARDO FABIO	C.I.	8373895	Escuela Simona Manzaneda	6
22803	ILLANES QUISPE	MARCOS ADALID	C.I.	8332815	U.E. Genoveva Ríos	11
22804	ILLANES RODRIGUEZ	LEONARDO	C.I.	4920117	U.E. Adela Zamudio A	6
22805	ILLANES SALVATIERRA	GABRIELA NICOL	C.I.	12420617	Polifuncional San Isidro	4
22806	ILLANES TICONA	BRANDON EDGAR	C.I.	12828129	U. E. Franz Tamayo Nro. 3	13
22807	ILLANES TICONA	MARGOTH MARLENE	C.I.	6165103	U.E. Rvdo. Padre Walter Strub A	11
22808	ILLANES VELASCO	LUZ ADRIANA	C.I.	12735341	Sede Social de Bella Vista Central II	6
22809	ILLANES YUJRA	CESAR	C.I.	6056358	U. E. Walter Alpire Duran A	17
22810	ILLANEZ ZURITA	HENRY WILSON	C.I.	3816406	U.E. Juan José Torrez Gonzales B	11
22811	ILLATARCO CONDORI	MIGUEL JAIME	C.I.	9082160	Col. Nacional Mixto Copacabana	9
22812	ILLESCAS MEDINA	MONICA	PAS.	4879227	U.E. Hugo Dávila A	12
22813	ILLESCAS MENDOZA	CECILIA MAYRA	C.I.	6095109	U.E. Mcal. de Zepita	5
22814	ILLESCAS POMA	EIDAN MIGUEL	C.I.	12701582	U.E. Republica de Cuba Pacajes	3
22815	ILLIMANI ALANOCA	DIANA	C.I.	9138185	Unidad Educativa Cumana	1
22816	ILLIMANI CHOQUETA	FRANZ WILSON	C.I.	10067450	U.E. Mcal. Antonio Jose de Sucre	15
22817	ILLIMANI KANTUTA	HUGO SAUL	C.I.	6118679	U. E. Gil Tapia Rada	11
22818	IMANA MAMANI	SOFIA MONICA	C.I.	6073989	U.E. Bolivar Municipal	8
22819	IMAÑA CAMPBELL	MARIA RENE	C.I.	13023887	U.E. Cristo Rey San Luis Fe y Alegría	13
22820	IMAÑA FERNANDEZ	RODRIGO ADRIAN	C.I.	4329263	U.E. Gran BretaÃ±a A	4
22821	IMAÑA IMAÑA	JESUS DANIEL	C.I.	13120200	U.E. Victor Paz Estensoro	9
22822	IMAÑA LARA	CAMILA DANIELA	C.I.	9897045	U.E. República del Ecuador	6
22823	IMAÑA PASTEN	ALDAIR FERNANDO	C.I.	14069484	U.E. Illimani	14
22824	IMPA SOLARI	MAXIMILIANO	C.I.	13381061	Escuela Eliodoro Camacho	3
22825	INCA AJNO	MARTIN	C.I.	5474761	U.E. Gral. Demetrio Ramos	1
22826	INCA AJNO	OSCAR LUIS	C.I.	4988005	U.E. Puerto del Rosario	16
22827	INCA ARGOTE	BREYHAN	C.I.	10923283	U.E. Jach'a Uru	7
22828	INCA ARRATIA	JOSUE DIEGO	C.I.	10900494	U.E. Rotary Chuquiago Marca	18
22829	INCA CARVAJAL	RUT ESTER	C.I.	8379736	Casa de Gobierno	1
22830	INCA CASTRO	MARIANELA	C.I.	6843067	U. E. Luis Espinal de Collpani	16
22831	INCA CHAMBILLA	JHOSETH	C.I.	8059757	Esc. 16 de Julio	2
22832	INCA CHURQUI	YUGNER	C.I.	12703111	U.E. Gral. Demetrio Ramos	1
22833	INCA MAMANI	MAYORI MARTHA	C.I.	7043981	U.E. Horizontes A	7
22834	INCA MAMANI	SILVERIA	C.I.	6144119	Escuela Santiago de Collana	2
22835	INCA MAMANI	WILLY	C.I.	8372895	U.E. Santa Rosa De Lima B	10
22836	INCA MARIÑO	ZULEMA	C.I.	6038116	U.E. 12 de Octubre	10
22837	INCA PACHAJAYA	LUIS HUMBERTO	C.I.	13676553	U.E. Brasilia	9
22838	INCA QUECAÑA	GHECELIN	C.I.	10501558	U.E. Adela Zamudio A	6
22839	INCA SIRPA	BISMAR ANGEL	C.I.	9929190	Esc. Centro Tilata	23
22840	INCA SOLDADO	FREDY ADRIAN	C.I.	4263800	U.E. Simón Bolivar	11
22841	INCA TORREZ	RUDDY	C.I.	9168212	Esc. Viliroco	12
22842	INCA TORREZ	SUSSI GREGORIA	C.I.	7022802	U.E. Illimani	14
22843	INCAPOMA	DAMASO	C.I.	6834767	Escuela Jhon F. Kennedy	2
22844	INCAPOMA CHIHUA	IVAN ALFREDO	C.I.	12511760	Esc. Nemecio Ayala	1
22845	INCAPOMA CHOQUE	OLGA ADRIANA	C.I.	4954672	U.E. Irene Nava de Castillo B	18
22846	INCAPOMA MAYTA	MARLENE ROSA	C.I.	6786631	U.E. Puerto Rico	7
22847	INCAPOMA MAYTA	WILSON	C.I.	4934606	U.E. José Santos Vargas I	10
22848	INCAPOMA POMA	JOSE LUIS	C.I.	9099692	U. E. Cnl. Max Toledo	12
22849	INCAPOMA POMA	JUAN CARLOS	C.I.	6732974	U. E. 6 de Junio de Cosmos 79	14
22850	INCAPOMA TANCARA	JESUS WILSON	C.I.	14040573	U.E. Ignacio Calderón Fe y Alegría I	11
22851	INCHAUSTI CARO	CARLOS NATHANIEL	C.I.	3459704	E.S.F.M.E.F.D. Antonio José de Sucre	4
22852	INCHAUSTY RAMIREZ	ANTHONY JOEL	C.I.	10911321	U.E. NiÃ±o Jesús Ciudad Del NiÃ±o	6
22853	INCLAN HIEBER	ALEJANDRA MARIOL	C.I.	4363358	U.E. Achumani	22
22854	INDA MAMANI	CESAR ANDY	C.I.	12513441	Esc. San Felipe De Corpa	3
22855	INDA MAMANI	EZEQUIEL ARMANDO	C.I.	13927490	U.E. Adrián Castillo Nava B	18
22856	INDA TICONA	FLAVIA	C.I.	6726229	U. E. Venezuela	6
22857	INDA TICONA	SONIA	C.I.	14181047	U.E. San Luis	12
22858	INFANTE MIRANDA	SERGIO ALFONSO	C.I.	4261463	U.E. República del Ecuador	6
22859	INFANTE MOLLINEDO	SUSANA ROCIO	C.I.	2635797	U.E. Saint Peter's	4
22860	INFANTES CALLISAYA	ESTHER MAGDALENA	C.I.	9165735	Complejo Deportivo Camiri	5
22861	INFANTES MERCADO	ARIEL ADRIAN	C.I.	6770071	U.E. Ignacio Calderón Fe y Alegría I	11
22862	INGA ALIAGA	RICARDO BRAYAN	C.I.	8436889	U.E. Luis Espinal Camps Nro 1	12
22863	INGALI QUELCA	IRGUIN	C.I.	6178360	U.E. Challuyo	1
22864	INO APAZA	SAUL	C.I.	12732179	U.E. Puerto del Rosario	17
22865	INO MARCA	YUBIN CLIVER	C.I.	10947577	Esc. Roberto Pabon	15
22866	INOFUENTES ALVAREZ	MARCO ANTONIO	C.I.	8385665	U. E. Yawar Mallku	1
22867	INOFUENTES DAVILA	JORGE ENRIQUE	C.I.	3391668	U.E. René Barrientos OrtuÃ±o	8
22868	INOFUENTES QUISPE	AYDEE TEOFILA	C.I.	9100337	U. E. República de China	7
22869	INOFUENTES RAMIREZ	JHONNY	C.I.	8299117	U. E. Nazario Pardo Valle	2
22870	INOFUENTES SILLO	ANGEL	C.I.	9986707	U.E. Juan Lechin Oquendo	2
22871	INTA ALARCON	ELIZABETH	C.I.	5980796	U. E. 16 de Febrero A	18
22872	INTA CHIPANA	AYLIN SANDRA	C.I.	6051258	U. E. Brasil	13
22873	INTA MAMANI	ROSMERY	C.I.	9082391	Esc. 16 de Julio	2
22874	INTA QUISPE	CRISTOBAL	C.I.	6743897	Col. Nacional Mixto Copacabana	9
22875	INTA TARQUI	ALBERTINA	C.I.	4270748	U. E. 16 de Febrero A	18
22876	INTIMAITA INTIMAYTA	JUAN DANIEL	C.I.	14186393	U.E. Gral. Juan José Torres Gonzales	12
22877	INTIMAYTA FLORES	MABEL MARLEN	C.I.	8291586	U.E. Puerto Mejillones Ciudad Satelite	18
22878	INTIMAYTA INTIMAYTA	FERNANDO	C.I.	4950905	Unidad Educativa Nueva Llusta 2da	1
22879	INTIMAYTA PEÑARANDA	ADAL BRAYAN	C.I.	10072833	U.E. Los Andes	9
22880	INTIMAYTA QUIROZ	WILMER	C.I.	6014670	U.E. Fuerza Aerea Argentina	4
22881	INTIMAYTA QUISPE	CRISTINA JHANETH	C.I.	6006647	U.E. Rosemary G. de Barrientos	5
22882	INTIMAYTA QUISPE	DANELY ARLEI	C.I.	13756547	U.E. República de Cuba	14
22883	INTIMAYTA QUISPE	DAVID	C.I.	4961763	U. E. Bautista Saavedra	29
22884	INTIMAYTA QUISPE	OSCAR LUIS	C.I.	9187945	U.E. José Antonio Paredes Candia	25
22885	INTIPAMPA ARCAYA	DELIA	C.I.	7029581	U.E. Gral. Juan José Torres Gonzales	12
22886	INTIPAMPA ARRATIA	RENE	C.I.	6067781	Esc. Central Chipamaya	1
22887	INTIPAMPA CALLE	RAMIRO	C.I.	10075079	Col. Nicolas Acosta	3
22888	INTIPAMPA MAMANI	ALEX	C.I.	13213802	U.E. Germán Busch	2
22889	INTIPAMPA MAMANI	VICTOR	C.I.	6853048	Escuela Industrial Superior Pedro Domingo Murillo	9
22890	INTIPAMPA MARQUEZ	WALTER	C.I.	6010966	U. E. Madre Maria Federica	8
22891	INTIPAMPA QUISPE	ERIK	C.I.	9073338	U.E. José Santos Vargas I	10
22892	INTURIAS GUZMAN	OSCAR ROLANDO	C.I.	4281294	U.E. 6 de Junio	12
22893	INTURIAS RIOS	SARITA	C.I.	7960662	U. E. Madre Maria Federica	8
22894	IÑIGUEZ FLORES	CRISTIAN	C.I.	9904181	U.E. Victor Paz Estensoro	9
22895	IÑIGUEZ LOPEZ	NICOLE MARTHA	C.I.	5988818	U.E. Dora Schmidt A	9
22896	IPABARY AGUILAR	LA EDID	C.I.	8423306	Unidad Educativa Siguani Grande	3
22897	IPAVARI VACA	INGRIT	C.I.	7628518	Unidad Educativa Central Buena Vista	1
22898	IPORRE ALARCON	VIANCA CAMILA	C.I.	12924028	U.E. República del Ecuador	6
22899	IPORRE ALVIS	RONALD GUSTAVO	C.I.	5670389	U.E. Gral. José de San Martin	14
22900	IPORRE BUSTAMANTE	DANIELA ANDREA	C.I.	6852686	U.E. Rose Marie Galindo de Barrientos	22
22901	IPORRE COCA	RODRIGO MIGUEL	C.I.	10068170	U.E. Cristiano Vida Nueva	7
22902	IPORRE MARTINEZ	KAREN	C.I.	9127423	U.E. Hugo Dávila A	12
22903	IQUIAPAZA CARI	PAULA GIOVANNA	C.I.	6779652	U.E. Adolfo Costa Du Rels	15
22904	IQUIAPAZA YUPANQUI	PAOLA EUSEBIA	C.I.	11545398	U.E. 3 de Mayo B	15
22905	IQUISE QUISPE	JOSE LUIS	C.I.	5972853	U.E. Daniel Sanchez Bustamante II	16
22906	IQUISE QUISPE	JUAN PEDRO	C.I.	6176000	U.E. Daniel Sanchez Bustamante II	16
22907	IQUIZA QUISPE	JUAN GABRIEL	C.I.	12419650	U.E. Achumani	22
22908	IQUIZE VENTURA	MONICA RITA	C.I.	3540463	Escuela Industrial Superior Pedro Domingo Murillo	9
22909	IRAHOLA CHAVEZ	FERNANDO ALAN	C.I.	5493612	U.E. Rose Marie Galindo de Barrientos	22
22910	IRAHOLA MELENDREZ	ZATNY FABIOLA	C.I.	7355218	U.E. Rose Marie Galindo de Barrientos	22
22911	IRAHOLA MURILLO	SILVANA SHNEIDER	C.I.	5792350	U. E. Los Pinos	12
22912	IRAHOLA NOLASCO	AMAYA ARIADNA VALERIA	C.I.	9189994	U.E. Amor de Dios	7
22913	IRIARTE ALI	MARIANELA	C.I.	6873014	U.E. Amig Chaco	3
22914	IRIARTE BLANCO	DENNIS ANDEI	C.I.	14499879	U.E. Carlos Palenque Avilés	3
22915	IRIARTE GUAGAMA	JOSE LUIS	C.I.	4889600	U. E. República de China	7
22916	IRIARTE GUARENA	ALEYDA	C.I.	7659788	U.E. Alto De La Alianza	9
22917	IRIARTE LAFUENTE	LIA MABEL	C.I.	7261999	U.E. Mariscal De Zepita	5
22918	IRIARTE MEZA	CELMAN MARCELO	C.I.	9864419	U.E. Americano Obrajes	10
22919	IRIARTE ORELLANA	OLGA MARLENE	C.I.	7034052	U. E. 6 de Junio de Cosmos 79	14
22920	IRIARTE WEINBERG	CLAUDIA FERNANDA	C.I.	4327382	Iglesia del Nazareno Boliviano	2
22921	IRIONDO	MARCO ANTONIO	C.I.	8389608	U.E. Chicaloma	2
22922	IRIONDO IRUSTA	WILMER BINICIO	C.I.	4925485	U.E. Franco Boliviano	17
22923	IRIONDO QUISPE	CONSTA	C.I.	6793058	U. E. 16 de Julio de Mapiri	9
22924	IRIONDO ROJAS	ISAMAR JULIETA	C.I.	9075652	U.E. Felix Reyes Ortiz	3
22925	IRIONDO SAIRE	KENNY YHOSUE	C.I.	13022110	U. E. 6 de Junio de Cosmos 79	14
22926	IRPA SIRPA	JOEL DAVID	C.I.	14021172	U.E. Amig Chaco	3
22927	IRPA TICONA	SAMUEL	C.I.	9897911	U.E. República de Japón	7
22928	IRRAZABAL JOVE	BRENDELY MAYLIN	C.I.	15407382	U.E. Ignacio Calderón Fe y Alegría I	11
22929	IRRAZABAL ZAMBRANA	SERGIO ANTONIO	C.I.	10004421	U.E. República de Canada	7
22930	IRUSTA CAMPOS	JUAN GONZALO	C.I.	4297609	U.E. Simón Rodriguez CarreÃ±o	10
22931	IRUSTA CARVAJAL	MARICRUZ	C.I.	6898992	U.E. Luis Espinal Camps Nro 1	12
22932	IRUSTA COCA	WARA MAGALI	C.I.	9916167	U. E. Sergio Suarez Figueroa	16
22933	IRUSTA GUZMAN	DANNY DANIEL	C.I.	3481931	U.E. Saint Peter's	4
22934	IRUSTA PEREZ	MATEO CRISTIAN	C.I.	12365427	U.E. Topater	8
22935	IRUSTA PINTO	MARIA ANGELICA	C.I.	6119554	U.E. Simón Bolivar Nro 1	4
22936	IRUSTA VILLAZANTE	MAGNELY	C.I.	17081232	U.E. Miguel Mercado Encinas	10
22937	ISHIDA RUIZ	NAOKI ADOLFO	C.I.	6080001	Instituto Tecnológico Ayacucho	19
22938	ISHINO KIYONARI	JAVIER YOICHI	C.I.	2303850	U.E. Santa Rosa La Florida A	8
22939	ISHIUCHI HAFAT	ERLAND YUMISHIRO	C.I.	1764447	U.E. República de Panamá	8
22940	ISIDRO APAZA	ERICK NOE	C.I.	12799671	U.E. Tarapaca Junthuma B	19
22941	ISIDRO APAZA	STEPHANIE NOEMI	C.I.	12800395	U.E. 23 de Marzo B	21
22942	ISIDRO COLQUE	RAUL CRUZ	C.I.	4320441	U.E. Eduardo Avaroa	7
22943	ISITA BOGADO	PAULA AYLIN	C.I.	7610766	U.E. República de Panamá	8
22944	ISITA VACA	JONAS	C.I.	11076576	Escuela Unidad Educativa Popoy	2
22945	ISITA VACA	TEOFILO	C.I.	11076545	Escuela Unidad Educativa Popoy	2
22946	ISLA BARRERO	FRANZ JUSTO	C.I.	5943932	U. E. Cnl. Max Toledo	12
22947	ISNADO BATALLANOS	STEFANY	C.I.	13752334	U.E. Rotary Chuquiago Marca	19
22948	ISNARDEZ APAZA	RODRIGO GEOVANNY	C.I.	9959372	U.E. Puerto del Rosario	17
22949	ISNARDEZ MIRANDA	ASBEL BISMAR	C.I.	8395689	U. E. Circuata I	3
22950	ITTO MANO	YIMI	C.I.	7618538	U. E. San Antonio	3
22951	ITURRALDE FARFAN	MAURICIO DANIEL	C.I.	6199146	U.E. Enrique Lindemann	1
22952	ITURRI ALANOCA	SERGIO ORLANDO	C.I.	5996117	U. E. Abraham Lincoln	7
22953	ITURRI ANTEZANA	MARCO ANTONIO	C.I.	6975556	U.E. Carlos Crespo	4
22954	ITURRI DIAZ	KEVIN EDSON	C.I.	12482970	U.E. Miguel de Cervantes Saavedra	6
22955	ITURRI GONZALES	LUIS RAMIRO	C.I.	3344985	U. E. Los Pinos	12
22956	ITURRI LEON	MARCO ANTONIO	C.I.	3481190	U. E. Gil Tapia Rada	11
22957	ITURRI PEREZ	VERONICA ELENA	C.I.	4793337	U.E. Franco Boliviano	18
22958	ITURRI SOLIZ	JAIME PABLO	C.I.	4754752	U.E. Achumani	22
22959	ITUSACA MAMANI	SEGUNDINO	C.I.	6749720	U.E. Inca Roca	1
22960	ITUSACA TAPIA	NANCY	C.I.	10069411	U.E. Néstor Paz Zamora	16
22961	IVAÑEZ APAZA	SANTOS	C.I.	11541492	U. E. Pedro Domingo Murillo	7
22962	IZURIETA VELIZ	BENJAMIN RODOLFO	C.I.	9860614	U.E. NiÃ±o Jesús Ciudad Del NiÃ±o	6
22963	JACINTO CHAMBI	RAMIRO	C.I.	6749747	U.E. Tocopilla	1
22964	JACINTO FLORES	EDGAR	C.I.	6752641	U.E. Ave María Fundación Manos Abiertas Virgen de la Natividad	18
22965	JACINTO GUARACHI	DAVID ALDO	C.I.	9988374	Esc. Roberto Pabon	15
22966	JACINTO HUASCO	RONALD	C.I.	9169733	U.E. Rafael Pabón	12
22967	JACINTO MITA	DECIDERIO	C.I.	12392604	U.E. Union Europea A	21
22968	JACINTO MITA	EZEQUEL	C.I.	9175293	U.E. Union Europea A	21
22969	JACINTO RAMIREZ	ORLANDO	C.I.	4291344	U.E. 24 de Junio A	14
22970	JACOB COLQUE	MIGUEL YECID	C.I.	6796719	U.E. Gral. José de San Martin	14
22971	JACOBS MENDEZ	PAOLO SEBASTIAN	C.I.	7334862	U. E. San Simón de Ayacucho A	4
22972	JAEN ROSEMBLUTH	CLAUDIA VIVIANA	C.I.	4770207	U.E. Juan Pablo II	6
22973	JAHUIRA	MARIA	C.I.	6067460	U. E. Pedro Domingo Murillo	7
22974	JAHUIRA ALVAREZ	MARTIN	C.I.	5987321	U. E. Pedro Domingo Murillo	7
22975	JAHUIRA CABRERA	NOEMY	C.I.	12828690	U. E. Litoral A	7
22976	JAHUIRA CALLE	ALICIA	C.I.	9960351	U. E. Pedro Domingo Murillo	7
22977	JAHUIRA FLORES	WALTER	C.I.	7065332	U.E. 25 de Julio Senkata A	20
22978	JAHUIRA MAMANI	EDWIN YONATAN	C.I.	9144628	Esc. Central Chumisa	1
22979	JAHUIRA MARTINEZ	LEONORA	C.I.	10947323	U.E. Santiago De Quilloma	1
22980	JAHUIRA MEDRANO	AHERTON	C.I.	13847219	U.E. Nazareno Basil Miller	7
22981	JAHUIRA PEREZ	VICTOR HUGO	C.I.	9884958	Esc. Ananea	1
22982	JAHUIRA QUISPE	HERLAN	C.I.	9966990	U. E. Villa Litoral	1
22983	JAHUIRA RAMOS	ABEL	C.I.	9950661	U.E. Ecológico Los Pinos B	16
22984	JAHUIRA ROBLES	ANGELA	C.I.	13372583	U.E. German Busch	4
22985	JAHUIRCATA APAZA	JORGE LUIS	C.I.	12607286	U.E. Hugo Chavez Frías	7
22986	JAILLITA POCOMA	EMERSON WILSTON	C.I.	9174027	U.E. Católico Mercedes B	8
22987	JAILLITA TITO	WILIAM	C.I.	9234560	Esc. Centro Tilata	23
22988	JAIMES CASTRO	CAROLINA MAYRA	C.I.	13311463	U. E. San Miguel	5
22989	JAIMES RUIZ	PATRICIA	C.I.	4826595	U.E. Franco Boliviano	18
22990	JAIMES TERCEROS	BRIGITH	C.I.	6432412	U.E. Rose Marie Galindo de Barrientos	22
22991	JAIMES ZEBALLOS	TANIA LEONOR	C.I.	9971635	U.E. 12 de Octubre	10
22992	JAIRA JAIRA	SUSANA	C.I.	16581381	U. E. Madre Maria Federica	8
22993	JAITA

No.	Apellidos	Nombres	Tipo Doc.	Doc. Identidad	Recinto	Mesa
23023	JALLASI QUISPE	ALICIA	C.I.	7018483	U.E. Marcelo Quiroga Santa Cruz	11
23024	JALLASI QUISPE	LIDIA	C.I.	9184404	Colegio Don Bosco	5
23025	JALLASI SURCO	CLARA	C.I.	6147582	U.E. Huayna Potosí	17
23026	JALLASI YUJRA	DELIA	C.I.	6102324	U.E. Carlos Medinacelli	9
23027	JALLAZA HERRERA	LOURDES MIRNA	C.I.	3306676	U.E. Boliviano del Sur	5
23028	JALLAZA MENDOZA	SALOME	C.I.	9927675	Esc. Carrasco La Reserva	3
23029	JALLAZA OMONTE	LUIS ANGEL	C.I.	12926137	U.E. Las Delicias A	9
23030	JALLURANA CHOQUE	CRISTINA	C.I.	11082776	U.E. Union Europea A	21
23031	JALLURANA FLORES	JAIME	C.I.	6428548	U.E. Chasquipampa A	18
23032	JALLURANA LIMACHI	ALEX LORENZO	C.I.	9095451	U. E. Madre Maria Federica	8
23033	JALLURANA PAREDES	ANGELA	C.I.	13212520	U.E. Ernesto Che Guevara	16
23034	JALLURANA PAREDES	NELSON	C.I.	9203569	U.E. Ernesto Che Guevara	16
23035	JALLURANA QUISPE	DELIA	C.I.	9094945	U. E. Madre Maria Federica	8
23036	JALLURANA QUISPE	ROSMERY	C.I.	8303983	U.E. 14 de Noviembre Paz y Unidad	9
23037	JAMACHI	RUTH UBELINA	C.I.	12768288	Colegio German Busch	2
23038	JAMACHI MAMANI	MARIBEL ZULEMA	C.I.	10003550	U.E. Noruega	14
23039	JAMACHI MARQUEZ	LUZ MARIBEL	C.I.	14017834	U.E. Pablo Zarate Villca	4
23040	JAMACHI MENDOZA	MARCELINO	C.I.	6768792	U.E. Santa Rosa de Lima	7
23041	JAMACHI QUISBERT	NEOMI	C.I.	8268337	U.E. República de Cuba	14
23042	JAMACHI SANTOS	ELVIS	C.I.	15093543	U.E. 27 de Mayo A	18
23043	JAMACHI VASQUEZ	SABINA	C.I.	4988030	U.E. Araca Torre Pampa	1
23044	JANCKO CALANI	RENE	C.I.	9156628	U.E. 10 de Febrero	2
23045	JANCO ALIAGA	DARLENE ROMINA	C.I.	15277385	U.E. José Santos Vargas I	10
23046	JANCO AUCA	ZULMA	C.I.	8380688	Colegio Gral. Juan Jose Torrez	2
23047	JANCO CHOCAMANI	DANITZA	C.I.	12877362	U.E. Iberdrola B	2
23048	JANCO CHOQUE	SABINA	C.I.	9188884	Colegio Nacional Sallacucho	1
23049	JANCO CHOQUE	VICTOR SAMUEL	C.I.	8435592	U.E. Charia	2
23050	JANCO HUACOTO	KAREN VANESSA	C.I.	9913668	U.E. Puerto de Guaqui	14
23051	JANCO HUAYGUA	GONZALO	C.I.	9992403	H.A.M. de Sorata	5
23052	JANCO JALIRE	INUSA	C.I.	9860895	U.E. Mcal. Andrés de Santa Cruz	16
23053	JANCO MALLEA	GISELA LIDIA	C.I.	2446320	U. E. San Antonio de Padua I	1
23054	JANCO MAMANI	GABRIEL	C.I.	11070457	U. E. Bautista Saavedra	29
23055	JANCO MAMANI	LUCIO	C.I.	9185622	Escuela Dr. Angel Gemio Ergueta	2
23056	JANCO MAMANI	MODESTO	C.I.	7009259	U.E. Libertad en las Américas	18
23057	JANCO QUISPE	ROMUALDO	C.I.	13443331	U. E. El Progreso A	22
23058	JANCO QUISPE	SELSO	C.I.	6883544	Escuela Antofagasta	5
23059	JANCO RAMOS	PAMELA MELISSA	C.I.	8351527	U.E. Maria Auxiliadora I	6
23060	JANCO RUIZ	GERONIMO	C.I.	6192452	U.E. Gualberto Villarroel	2
23061	JANCO VALLEJOS	ROXANA	C.I.	8333221	U.E. Mariscal Sucre	1
23062	JANCO VILLCA	GROBER	C.I.	9128202	U.E. Rotary Chuquiago Marca	19
23063	JAÑO CALLISAYA	KEVIN	C.I.	10076692	U. E. República Popular de China	16
23064	JAPIJAPI CONDE	JAVIER PABLO	C.I.	7070429	U.E. Ingavi	16
23065	JARA MEDINA	DALMA AYELEN	C.I.	6839621	U.E. Agustín Aspiazu	8
23066	JARA RENJIFO	OMAR ALEJANDRO	C.I.	9160620	Instituto Tecnológico Ayacucho	19
23067	JARANDILLA FLORES	FABIOLA MELISA	C.I.	6877447	U.E. 24 de Junio A	14
23068	JARANDILLA LIMA	OSCAR	C.I.	6031283	U. E. Franz Tamayo de Río Seco A	18
23069	JARANDILLA QUIROGA	AXEL FABRICIO	C.I.	13312428	Casa Comunal Pasankeri Norte Antofagasta	2
23070	JARANDILLA ZUÑAGUA	LUZ ESTEFANI	C.I.	6079355	U.E. Rotary Chuquiago Marca	19
23071	JARE DORADO	CRISTIAN PAUL	C.I.	10811817	U. E. 16 de Agosto	4
23072	JARE MATENE	JUAN PABLO	C.I.	7583270	U.E. 1ro de Mayo	17
23073	JARJURI MENDOZA	MIJAIL RAUL	C.I.	7194052	U.E. My. Waldo Ballivián	11
23074	JARRO ALLCA	GROVER WILLIAM	C.I.	9211083	U.E. San José Fe y Alegría	21
23075	JARRO ALLCA	LUIS ALBERTO	C.I.	7031812	U.E. San José Fe y Alegría	21
23076	JARRO CHAMBI	MARIANA INES	C.I.	13377054	U.E. Santiago de Ojje	1
23077	JARRO CHOQUE	RICHARD	C.I.	8332682	U.E. Tupac Amaru	6
23078	JARRO CHOQUEHUANCA	NIEVES JHOVANA	C.I.	8402245	U. E. Club de Leones Nro. 2	14
23079	JARRO CHUQUIMIA	AISLIN ANGELA	C.I.	6146685	U. E. Americano Néstor PeÃ±aranda 1	2
23080	JARRO JARRO	GRISELDA	C.I.	9189418	U. E. Club de Leones Nro. 2	14
23081	JARRO MAMANI	DIDY WILFREDO	C.I.	4275313	U.E. Santa Maria de Los Ã¤ngeles	15
23082	JAUNA GARCIA	JHASMANI	C.I.	8345886	U.E. Puerto Mejillones Ciudad Satelite	18
23083	JAUREGUI	PAMELA JANETH	C.I.	6154705	Facultad de Tecnologia (U.M.S.A)	3
23084	JAUREGUI APAZA	NATALIA VIRGINIA	C.I.	6794545	U. E. República de Francia B	4
23085	JAUREGUI ARAMAYO	MARY ROSS	C.I.	3393639	U.E. My. Waldo Ballivián	11
23086	JAUREGUI ARRIETA	ANALUCIA	C.I.	4920137	U.E. Santa Rosa La Florida A	8
23087	JAUREGUI CARDON	PEDRO MIGUEL	C.I.	8389596	U.E. Chicaloma	2
23088	JAUREGUI CHIPANA	JUAN JOSE	C.I.	4275346	U. E. Heriberto Guillen Pinto	9
23089	JAUREGUI CHURA	VERONICA	C.I.	6107751	U.E. Mariscal Santa Cruz	6
23090	JAUREGUI ESPINOZA	ANGELICA	C.I.	6012117	U.E. Nazareno Basil Miller	7
23091	JAUREGUI LARICO	ZOAR SARA	C.I.	9888604	U.E. Chicaloma	2
23092	JAUREGUI LOPEZ	ETHEL OLGA MARIA	C.I.	4339536	U.E. Simón Bolivar Nro 1	4
23093	JAUREGUI MAGNE	SARA PAULINE	C.I.	4915477	Instituto Tecnológico Ayacucho	19
23094	JAUREGUI MEDRANO	MARLENE PATRICIA	C.I.	6128877	U.E. Mcal. Andrés de Santa Cruz	1
23095	JAUREGUI MUÑOZ	SERGIO	C.I.	4915489	U.E. Agustín Aspiazu	8
23096	JAUREGUI PATTI	YANDIRA CIELO	C.I.	10918311	U. E. John Fitzgerald Kennedy	3
23097	JAUREGUI POMA	JHANNETH	C.I.	7012691	U. E. San Roque	25
23098	JAUREGUI RAMIREZ	ELIZABET JOHELY	C.I.	9903639	U.E. Bethesda	8
23099	JAUREGUI RAMIREZ	LEONARDO DAVID	C.I.	3374558	U. E. Los Pinos	12
23100	JAUREGUI RAMIREZ	MICHELLE SANDRA	C.I.	7080244	U.E. Vicente Tejada	11
23101	JAUREGUI RODRIGUEZ	FABIO ENZO	C.I.	6815066	U.E. Gral. Armando Escobar Uria	4
23102	JAUREGUI SALVATIERRA	DIEGO YESSID	C.I.	5970267	U.E. Achumani	22
23103	JAUREGUI TITO	MAURO DANIEL	C.I.	9103802	U.E. Juan Capriles	8
23104	JAUREGUI VARGAS	GREYJAN NATTANIEL	C.I.	8368332	U.E. Cristiano Vida Nueva	7
23105	JAUREGUI VARGAS	NATALIA NAJLA	C.I.	9205145	U.E. República del Perú	2
23106	JAVIER CHAMBI	DEYSI BLANCA	C.I.	10909750	U.E. Horizontes A	7
23107	JAVIER CHOQUE	MIGUEL ANGEL	C.I.	8435898	U. E. República de Francia B	4
23108	JAVIER CUSI	JHYSELA	C.I.	8297740	U. E. Cuerpo de Cristo Fe y Alegría	8
23109	JAVIER FLORES	JULIA CARMEN	C.I.	9999573	U.E. Mercedes Elio De Rivero B	14
23110	JAVIER MAMANI	ADAID	C.I.	6012469	U.E. Calama	16
23111	JAVIER NINA	BRAYAN	C.I.	9931420	U.E. 6 de Junio	11
23112	JAVIER PIZARRO	ADOLFO	C.I.	3534087	U. E. ChaÃ±ocahua	14
23113	JAVIER QUENTA	BETHZABE	C.I.	4910576	U. E. Luis Espinal de Collpani	16
23114	JAVIER QUINO	FELICIDAD	C.I.	6884802	U. E. Pedro Domingo Murillo	8
23115	JAVIER RAMOS	AGUSTIN	C.I.	6079438	U.E. 14 de Noviembre Paz y Unidad	9
23116	JAVIER RAMOS	BENIGNO	C.I.	7031788	U.E. Primavera B	4
23117	JAVIER SAIRE	RIGOBERTO	C.I.	10905991	U.E. Adrián Castillo Nava B	18
23118	JAVIER SURCO	ROCIO MILKA	C.I.	13276803	U.E. Carlos Palenque Avilés	3
23119	JAVIER TAZOLA	ELISEO NELZON	C.I.	4810508	U. E. Pedro Domingo Murillo	8
23120	JAVIERI CORI	JUANA	C.I.	3495395	U.E. Gregorio Reynolds	9
23121	JAVIERI VINO	GISELLE MICAELA	C.I.	15098490	U.E. Carlos Palenque Aviles Dolores F	7
23122	JAWIRA LEVA	EVA	C.I.	7006397	U.E. San Juan	8
23123	JAWIRA QUISPE	JUSTINIANO	C.I.	5481700	Colegio Inicua Alto	4
23124	JAWIRA QUISPE	REVECA	C.I.	5478790	Colegio Inicua Alto	4
23125	JAYAMO POROZO	NELCY	C.I.	12710809	U.E. Irimo	1
23126	JEMIO ALVAREZ	HUGO OSWALDO	C.I.	3421881	U.E. Rose Marie Galindo de Barrientos	22
23127	JEMIO CRUZ	MARIANA LAURA	C.I.	10953524	U.E. Gregorio Reynolds	9
23128	JEMIO FERNANDEZ	CARLOS ALBERTO	C.I.	4368235	U.E. Carlos Medinacelli	9
23129	JEMIO FLORES	SILVANA MARIA	C.I.	10901229	U.E. Cristiano Vida Nueva	7
23130	JEMIO GUZMAN	MARCIA ALEJANDRA	C.I.	4993451	U. E. Ave María Fundación Manos Abiertas Virgen de la Natividad	18
23131	JEMIO MERIDA	ALLISON MERCEDES	C.I.	4964552	U.E. Puerto Mejillones Ciudad Satelite	18
23132	JEMIO MORALES	ORLANDO PERCY	C.I.	4286928	U.E. Hugo Dávila A	12
23133	JEMIO NOGALES	GUSTAVO MARCELO	C.I.	6135996	U.E. San Ignacio	9
23134	JEMIO POMA	FABIANA	C.I.	12420765	U.E. Boliviano del Sur	5
23135	JEMIO RUIZ	ALEJANDRO ALFREDO	C.I.	6841529	Unidad Educativa Mallasa	4
23136	JEMIO TICONA	MARIA GUADALUPE	C.I.	9986136	Escuela Industrial Superior Pedro Domingo Murillo	9
23137	JEMIO VILLAMIL	JUAN JOSE	C.I.	3486959	U.E. República del Perú	2
23138	JEREZ CHURATA	AMY SHEYLA	C.I.	6734381	U.E. Carlos Crespo	4
23139	JEREZ CONDORI	CESAR JOEL	C.I.	12827936	U. E. Raúl Salmon De La Barra	7
23140	JEREZ RENJIFO	JHON FRANCO	C.I.	8467890	U. E. ChaÃ±ocahua	14
23141	JEREZ TORRICOS	CARMEN GABRIELA	C.I.	5132360	U.E. Hugo Dávila A	12
23142	JEREZ TORRICOS	FABIAN ERNESTO	C.I.	5132361	U.E. Hugo Dávila A	12
23143	JIGUAÑA APAZA	MARIBEL	C.I.	14007420	U.E. Victor Paz Estensoro	9
23144	JIHUACUTI AQUINO	TANIA	C.I.	9865966	U.E. Manuel Isidoro Belzu	2
23145	JIHUACUTI CHOQUE	MIGUEL ANGEL	C.I.	13648778	U.E. Santa Rosa Grande	2
23146	JIHUACUTI CONDORI	CASILDA	C.I.	9891809	U.E. Adolfo Costa Du Rels	16
23147	JIHUACUTI GUTIERREZ	VIRGINIA FRANCISCA	C.I.	7086573	U.E. Juan Ramos de Tajma	2
23148	JIHUACUTI NINA	LUCIA	C.I.	4379729	Col. Tomas Katari	4
23149	JIHUACUTI SANTALLA	LIDIA NANCY	C.I.	4904067	U.E. República Bolivariana de Venezuela	6
23150	JILAPA SULLCA	FELIPE	C.I.	5964302	Unidad Educativa Rosario	2
23151	JIMENES	FRANCISCO	C.I.	4995023	U.E. Juan José Torrez Gonzales B	11
23152	JIMENES CHURA	XIMENA	C.I.	6986859	U.E. Jaime Zenobio Escalante	8
23153	JIMENES MAYTA	RICARDA	C.I.	10013350	Escuela Cohoni	3
23154	JIMENES SUAREZ	CLAUDIA MASSIEL	C.I.	3463614	U.E. 1ro de Mayo	17
23155	JIMENEZ	CAROLINA	C.I.	15072848	U. E. 21 de Septiembre SeÃ±or de Lagunas	4
23156	JIMENEZ	FREDDY	C.I.	4875037	Colegio Ballivian	17
23157	JIMENEZ	JOEL ALEXANDER	C.I.	13316066	U.E. Pedro Poveda A	8
23158	JIMENEZ	MIGUEL CAMILO	C.I.	3472516	U. E. República de China	7
23159	JIMENEZ ALAVE	DIEGO ARMANDO	C.I.	12833187	U.E. Illimani	20
23160	JIMENEZ ALVAREZ	EVELIN ANA	C.I.	4274966	Instituto Tecnológico Ayacucho	19
23161	JIMENEZ ALVAREZ	RONALD	C.I.	13309375	Colegio Omasuyos	9
23162	JIMENEZ APAZA	ELSA	C.I.	5998366	U.E. Mcal Andres de Santa Cruz de Alpacoma	3
23163	JIMENEZ AVILA	LUCIA AMPARO	C.I.	4913521	U. E. Gil Tapia Rada	11
23164	JIMENEZ AYALA	ROSAICELA	C.I.	14156275	U. E. Yunguyo Fe y Alegría B	13
23165	JIMENEZ AYESTA	NELLY EVA	C.I.	3760372	U.E. Miguel de Cervantes Saavedra	6
23166	JIMENEZ AYESTA	PEPE IVAN	C.I.	4262090	U.E. Alcides Arguedas Fiscal	3
23167	JIMENEZ BALBOA	CESAR FRANKLIN	C.I.	6139232	Col. Nicolas Acosta	3
23168	JIMENEZ BRAVO	PAOLA PATRICIA	C.I.	9164782	Sub Alcaldía San Antonio	4
23169	JIMENEZ CACERES	CAMILA VALENTINA	C.I.	8463652	U.E. Julio Cesar PatiÃ±o	2
23170	JIMENEZ CALLISAYA	KARINA DANIELA	C.I.	14068122	U.E. Gral. Juan José Torres Gonzales	12
23171	JIMENEZ CALLISAYA	ROLANDO	C.I.	9891317	Esc. 18 de Noviembre	12
23172	JIMENEZ CALLIZAYA	GABRIEL ULISES	C.I.	10078747	U.E. Adrián Castillo Nava A	2
23173	JIMENEZ CASTRO	EDGAR ZENON	C.I.	4784959	U. E. Antonio Diaz Villamil	6
23174	JIMENEZ CATACORA	YUNOSHA JIMENA	C.I.	4260903	U.E. 24 de Junio A	14
23175	JIMENEZ CHAVEZ	VICTOR	C.I.	4910703	U. E. Bolivia I	6
23176	JIMENEZ CHOQUE	HILARIA	C.I.	6937436	Unidad Educativa Colliri	1
23177	JIMENEZ CHOQUE	MADELEN ANDREA	C.I.	14243502	U.E. Calama	16
23178	JIMENEZ CHOQUE	MARIA MARTHA	C.I.	7096588	U.E. San Martín de Porres	19
23179	JIMENEZ CHUMACERO	ALFREDO RAFAEL	C.I.	14268592	U. E. Litoral A	7
23180	JIMENEZ CHUQUIMIA	MARK ADRIAN	C.I.	11070335	Colegio Fraz Tamayo Fe y Alegria	3
23181	JIMENEZ CHURA	AYDA	C.I.	8300013	Escuela Santa Rosa de Quilo Quilo	2
23182	JIMENEZ COBO	HUGO CRISTIAN	C.I.	9094423	U.E. Trapicheponte	1
23183	JIMENEZ COMBATA	MARIO	C.I.	10003273	Colegio Santiago Tocoroni	3
23184	JIMENEZ CONDORI	ALEXANDRA	C.I.	8373409	U. E. Walter Alpire Duran A	18
23185	JIMENEZ CONDORI	JUAN IGNACIO	C.I.	13607578	U.E. Irene Nava de Castillo B	18
23186	JIMENEZ CORINA	REGINA	C.I.	4799505	Esc. Centro Tilata	23
23187	JIMENEZ CORTEZ	EMERSON FABIAN	C.I.	13762873	U.E. Genoveva Ríos	11
23188	JIMENEZ CRUZ	FREDDY	C.I.	8390941	U.E. Juvenal Mariaca B	15
23189	JIMENEZ CUELLAR	JAVIER HUMBERTO	C.I.	4331930	U.E. Puerto Rico	7
23190	JIMENEZ CUEVAS	LUIS CARLOS	C.I.	8574757	U.E. Rosario	4
23191	JIMENEZ DAVILA	ALLISON PAOLA	C.I.	4761635	U.E. Copacabana C	13
23192	JIMENEZ DURAN	LUCY MIRIAM	C.I.	4312961	U.E. Eduardo Abaroa III	11
23193	JIMENEZ ENDARA	JOSE LUIS	C.I.	4792658	U.E. Manuel Bernal Mariaca	6
23194	JIMENEZ ESPINAL	LIZETH GISSELA	C.I.	4917415	U. E. Cuerpo de Cristo Fe y Alegría	8
23195	JIMENEZ FERNANDEZ	MARLENY	C.I.	4774558	U.E. Chasquipampa A	18
23196	JIMENEZ FLORES	BENITA SOLEDAD	C.I.	3428419	Sede Social Litoral	2
23197	JIMENEZ FLORES	GENESIS ROSS	C.I.	6889309	Sede Sindical	1
23198	JIMENEZ GARCIA	AMALIA	C.I.	8300080	U. E. Sergio Suarez Figueroa	17
23199	JIMENEZ GARCIA	CINTHIA CORINA	C.I.	4286453	U.E. René Barrientos OrtuÃ±o	8
23200	JIMENEZ GIRONDA	SOLEDAD XIMENA	C.I.	6070094	U. E. 16 de Febrero A	18
23201	JIMENEZ GUTIERREZ	JUANA	C.I.	6768897	U.E. Simón Bolívar de Audiencia	1
23202	JIMENEZ GUTIERREZ	MARIA JIMENA	C.I.	3478042	U.E. Tarapaca Junthuma B	19
23203	JIMENEZ GUTIERREZ	MAYK KEVIN	C.I.	15006163	U.E. Marcelo Quiroga Santa Cruz	11
23204	JIMENEZ HINOJOSA	ROSMERY	C.I.	12638596	Colegio Ballivian	17
23205	JIMENEZ HUANCA	ROLANDO	C.I.	7087269	U.E. José Antonio Paredes Candia	25
23206	JIMENEZ HUANCOLLO	MIGUEL ANGEL	C.I.	4996198	U.E. Martin Cardenas Hermosa C	25
23207	JIMENEZ JIMENEZ	GLADYS KARINA	C.I.	12638300	Esc. Evaristo Valle	15
23208	JIMENEZ JIMENEZ	ROSICELA ALLYSON	C.I.	5996732	U.E. Juvenal Mariaca B	15
23209	JIMENEZ LIMACHI	BERTHA ROSARIO	C.I.	4837397	U.E. Mcal. José Ballivián D	11
23210	JIMENEZ LIMACHI	LAURA CAMILA	C.I.	15281767	U.E. Illimani	20
23211	JIMENEZ LLUSCO	HUGO LIANDRO	C.I.	4949193	Esc. Viliroco	12
23212	JIMENEZ LOZA	GLADYS BLANCA	C.I.	6848747	U.E. Sagrada Familia	5
23213	JIMENEZ LUZA	CRISTHIAN RODRIGO	C.I.	10021015	U.E. Héroes del Pacifico	10
23214	JIMENEZ LUZA	TRINIDAD KARINA	C.I.	10093890	U.E. Héroes del Pacifico	10
23215	JIMENEZ MACHICAO	CAROLA ALICIA	C.I.	4842964	U.E. Amerinst	14
23216	JIMENEZ MAMANI	CRISPIN	C.I.	4767378	Esc. Evaristo Valle	15
23217	JIMENEZ MAMANI	DEHIBY	C.I.	9232904	U. E. Luis Espinal de Collpani	16
23218	JIMENEZ MAMANI	EVELIN PATRICIA	C.I.	6823599	Escuela Simona Manzaneda	6
23219	JIMENEZ MAMANI	JHOSELIN	C.I.	9167056	Esc. Centro Tilata	23
23220	JIMENEZ MAMANI	JUAN JOSE	C.I.	4264350	U. E. Marien Garten A	11
23221	JIMENEZ MAMANI	JUDITH PATRICIA	C.I.	6924397	U.E. Miguel Mercado Encinas	10
23222	JIMENEZ MAMANI	LILIANA	C.I.	4338946	U.E. Rafael Mendoza Castellón B	13
23223	JIMENEZ MAMANI	MARLON OVIDIO	C.I.	4963027	U.E. Marcelo Quiroga Santa Cruz	11
23224	JIMENEZ MAMANI	ROSALIA MELANI	C.I.	14966897	U.E. 23 de Marzo B	21
23225	JIMENEZ MAMANI	VIDAL FELIX	C.I.	9988477	U.E. Adrián Castillo Nava B	18
23226	JIMENEZ MANCILLA	JHAQUELIN	C.I.	5093782	U.E. Adrián Castillo Nava B	18
23227	JIMENEZ MELGAR	ROCIO	C.I.	6760013	Escuela Jose Manuel Pando	8
23228	JIMENEZ MOLLO	JUAN	C.I.	9127199	Esc. Evaristo Valle	15
23229	JIMENEZ MONASTERIOS	CARLA GESEL	C.I.	6836014	U.E. Chasquipampa A	18
23230	JIMENEZ MOY	HANS NAZIR	C.I.	12454478	U.E. Cristo Rey San Luis Fe y Alegría	13
23231	JIMENEZ MURILLO	MARISOL	C.I.	3378240	U.E. Brig. My. Remberto Tapia	9
23232	JIMENEZ ORELLANA	DANITZA MERY	C.I.	5991241	U.E. Puerto Rico	7
23233	JIMENEZ ORTEGA	WILMER IVAN	C.I.	7008264	U.E. Antofagasta	1
23234	JIMENEZ ORTUÑO	CAROLA SANDRA	C.I.	2481983	U. E. Ave María Fundación Manos Abiertas Virgen de la Natividad	18
23235	JIMENEZ OVANDO	ALEJANDRA GABRIELA	C.I.	6100276	U.E. Don Bosco de Pampahasi A	11
23236	JIMENEZ PAREDES	CRISTIAN	C.I.	13373919	U. E. Villa Adela Yunguyo	9
23237	JIMENEZ PATZI	EDWIN SANDRO	C.I.	9175066	U.E. San Luis	13
23238	JIMENEZ PAY	ALVARO JOSE	C.I.	10919776	U.E. Irene Nava de Castillo B	18
23239	JIMENEZ PINTO	ORLANDO JESUS	C.I.	9165255	U. E. Heriberto Guillen Pinto	9
23240	JIMENEZ POMA	ALVARO	C.I.	9928151	U.E. San Martín de Porres	19
23241	JIMENEZ QUILLI	RICARDA	C.I.	4289030	U. E. Oscar Alfaro B	9
23242	JIMENEZ QUIROGA	LUIS CRISTIAN	C.I.	13553210	U.E. Daniel Sanchez Bustamante II	16
23243	JIMENEZ QUISBERT	JIMBERTH RUBEN	C.I.	4844970	U.E. Nazario Pardo Valle	5
23244	JIMENEZ QUISBERT	WILSON EMERSON	C.I.	12513754	U. E. Luis Ernest CBN A	5
23245	JIMENEZ QUISPE	CRISTHIAN DENELIO	C.I.	8348861	Sede Social Plan Autopista	4
23246	JIMENEZ QUISPE	JAIME MIGUEL	C.I.	4254943	U.E. Rotary Chuquiago Marca	19
23247	JIMENEZ QUISPE	JOSE	C.I.	9126347	U.E. Simón Bolívar de Audiencia	1
23248	JIMENEZ QUISPE	JUANA HERMINIA	C.I.	4867598	U. E. Cuerpo de Cristo Fe y Alegría	8
23249	JIMENEZ QUISPE	LUIS ROMAN	C.I.	10928195	Esc. Ismael Montes	3
23250	JIMENEZ QUISPE	MARIBEL	C.I.	13021190	Esc. 18 de Noviembre	12
23251	JIMENEZ QUISPE	PAUBLO	C.I.	10911474	U.E. Carlos Palenque Aviles Dolores F	7
23252	JIMENEZ RAMOS	JHONATAN BRIYAN	C.I.	8400467	U. E. Litoral A	7
23253	JIMENEZ RAMOS	MARCO ANTONIO	C.I.	6826752	U.E. Julián Apaza	1
23254	JIMENEZ RAMOS	NELLY FLORENCIA	C.I.	6024537	U.E. Santiago de Ojje	1
23255	JIMENEZ RIOS	MARCO ANTONIO	C.I.	9465627	Escuela Chua Cocani	2
23256	JIMENEZ RIVERA	JUAN CARLOS	C.I.	2341178	U.E. Bethesda	8
23257	JIMENEZ RIVEROS	ERIKA PAMELA	C.I.	9877101	U.E. San Martín de Porres	19
23258	JIMENEZ ROCHA	FERNANDO	C.I.	9898713	U. E. Carlos Salinas Aramayo	3
23259	JIMENEZ ROCHA	NAIR	C.I.	8431587	U. E. Carlos Salinas Aramayo	3
23260	JIMENEZ RODRIGUEZ	ODESSA KATERIN	C.I.	10917089	U.E. Don Bosco de Pampahasi A	11
23261	JIMENEZ ROJAS	JHONATAN CRISTIAN	C.I.	9903560	Sede Social de Cusicancha	3
23262	JIMENEZ SALAZAR	GRACIELA ARACELY	C.I.	8413443	U. E. Fernando Nogales Castro Fe y Alegría	12
23263	JIMENEZ SANTANDER	JULIO CESAR	C.I.	8298847	U. E. Villa Adela Yunguyo	9
23264	JIMENEZ SIÑANI	REYNA NICOL	C.I.	10083454	Esc. 18 de Noviembre	12
23265	JIMENEZ SOSA	NIKHOL	C.I.	9228886	U.E. Santiago I	9
23266	JIMENEZ SOTO	JOSE MARIA	C.I.	10930505	U.E. Santa Rosa Grande	2
23267	JIMENEZ SUAREZ	DAVIELLA GRACE	C.I.	6001200	U.E. 1ro de Mayo	17
23268	JIMENEZ TARIFA	ESTEBAN OSCAR	C.I.	3491927	U.E. Adela Zamudio A	6
23269	JIMENEZ TARQUI	FILOMENO	C.I.	4284371	U.E. Simón Bolívar de Audiencia	1
23270	JIMENEZ TELLEZ	DEIVI WILSON	C.I.	4773221	U.E. Mcal. de Zepita	5
23271	JIMENEZ TORREZ	CARLOS FERNANDO	C.I.	9110197	U.E. Calama	16
23272	JIMENEZ TUCUPA	BERNARDINA	C.I.	3418138	U. E. Americana	3
23273	JIMENEZ ULLOA	ALAN JORDAN	C.I.	6726956	U.E. Eduardo Abaroa III	11
23274	JIMENEZ USCAMAYTA	MARGARITA	C.I.	6829820	Col. Nacional Mixto Copacabana	9
23275	JIMENEZ VARGAS	SUSANA IRENE	C.I.	7409488	U.E. Holanda	26
23276	JIMENEZ VELASCO	VIVIANA	C.I.	6832633	U.E. Ecológico Los Pinos B	16
23277	JIMENEZ VILLAFUERTE	IVONNE MERCEDES	C.I.	9975912	U.E. Bolivia	9
23278	JIMENEZ VILLEGAS	NATALI ANDREA	C.I.	9915484	U.E. Santiago I	9
23279	JIMENEZ ZAPATA	MARINA	C.I.	13161724	U.E. Gral. Jose Manuel Pando	4
23280	JIMENEZ ZEGARRA	ADEMAR SANTOS	C.I.	6117602	U.E. Sagrado Corazón de Jesús	13
23281	JIMENEZ ZEGARRUNDO	JHAIR ANGHELO	C.I.	12766959	U. E. Nicolás Fernandez Naranjo	17
23282	JIMENO BELTRAN	MARIA SUSANA ALICIA	C.I.	5973813	U.E. Gran BretaÃ±a A	4
23283	JIRONDA CALLISAYA	ANDREA VERONICA	C.I.	6953956	U.E. Sagrado Corazón de Jesús	13
23284	JIRONDA CALLISAYA	YESSICA BELEN	C.I.	12454972	U.E. Elizardo Perez	12
23285	JITTON VARGAS	LUZ ADRIANA	C.I.	4836870	U.E. Santa Rosa La Florida A	8
23286	JITTON ZORRILLA	DYLAN DIEGO	C.I.	8470279	U.E. Juan Pablo II	6
23287	JOANIQUINA TOLA	CARMEN ROSA	C.I.	6753564	U.E. EspaÃ±a	17
23288	JOFFRE GALINDO	LUCAS SANTIAGO	C.I.	6817522	U.E. Rose Marie Galindo de Barrientos	22
23289	JOFFRE MONRROY	ALIZON	C.I.	6950568	U. E. Nicolás Fernandez Naranjo	17
23290	JORDAN CORNEJO	ROLANDO WILSON	C.I.	2604405	U.E. Americano Obrajes	10
23291	JORDA

No.	Apellidos	Nombres	Tipo Doc.	Doc. Identidad	Recinto	Mesa
23326	JUCHANI FLORES	OMAR JHONNY	C.I.	6872850	U.E. Villa Tunari	21
23327	JUCHANI JUCHANI	JUANA ALICIA	C.I.	4837953	U. E. Gil Tapia Rada	11
23328	JUCHANI JUCHANI	LOLA	C.I.	4754728	U.E. Chasquipampa A	18
23329	JUCHANI MAQUERA	ENRIQUE	C.I.	5982834	Escuela Catavi	2
23330	JUCHANI PATI	WENDY ELIZABETH	C.I.	7088132	U. E. 6 de Junio de Cosmos 79	14
23331	JUCHANI PATTI	WILSON RAMIRO	C.I.	10925868	U. E. Franz Tamayo Nro. 3	13
23332	JUCHANI QUISPE	ELVIRA	C.I.	6157432	U.E. Juan Lechin Oquendo	2
23333	JUCHANI TAPIA	MIGUEL	C.I.	4853896	U.E. 23 de Marzo B	21
23334	JUCHASARA CRUZ	ARACELI	C.I.	13494159	U.E. 25 de Julio Senkata A	20
23335	JUCUMANI POMA	MARCOS AMERICO	C.I.	6152442	U.E. Amerinst	14
23336	JUCUMANI TICONA	LOURDES MONICA	C.I.	10032835	U.E. Ingavi	16
23337	JUCUMARI ALARCON	SONIA	C.I.	13732049	U.E. Illimani	20
23338	JULI MAMANI	ELIZA	C.I.	8414846	U.E. Puerto del Rosario	17
23339	JULI ROJAS	ANA LEA	C.I.	6020107	U.E. 18 de Diciembre B	10
23340	JULIAN AHUAYU	NELLY	C.I.	9232665	U.E. Nueva Tilata	5
23341	JULIAN ALI	ELVIS	C.I.	12576650	U. E. San Vicente de Paul Fe y Alegría	17
23342	JULIAN CATUNTA	OSCAR	C.I.	4260426	U.E. San Martín de Porres	19
23343	JULIAN CHIHUA	EDGAR MARIANO	C.I.	2687357	U.E. Libertad en las Américas	18
23344	JULIAN CHIRINOS	WILLIANS GORDOR	C.I.	17586792	U.E. Mariscal de Zepita	4
23345	JULIAN CUSI	ROLANDO EVER	C.I.	6851116	Esc. Franz Tamayo	1
23346	JULIAN MAMANI	LIDIA	C.I.	7086447	Casa de Gobierno	1
23347	JULIAN MAMANI	MIRIAM	C.I.	13341547	U.E. Túpac Katari	4
23348	JULIAN MAMANI	UVALDA	C.I.	14153828	Escuela Eduardo Avaroa	2
23349	JULIAN MAMANI	VILMA	C.I.	6805738	Colegio Ballivián	18
23350	JULIAN QUISPE	FELIPA	C.I.	3401797	Escuela Eduardo Avaroa	2
23351	JULIAN URUCHI	BLANCA	C.I.	14183287	U. E. Villa Adela Yunguyo	9
23352	JULIEN ASBUN	NADIM	C.I.	4837567	U.E. Franco Boliviano	18
23353	JULY AGUIRRE	WINDSON GABRIEL	C.I.	6141587	Facultad de Tecnologia (U.M.S.A)	3
23354	JUMPIRI ARICAHUA	CRISTINA	C.I.	13403565	U. E. Héroes de Octubre	5
23355	JUMPIRI CHINCHERO	GONZALO	C.I.	6944279	U.E. Ingas	1
23356	JUMPIRI HUANCA	GREGORIA CIPRIANA	C.I.	8375043	U. E. 10 de Junio	4
23357	JUMPIRI MIRANDA	BEATRIZ	C.I.	9140729	Escuela Central Villamontes	1
23358	JUMPIRI QUISPE	LIDIA	C.I.	12935520	U.E. Eliodoro Camacho de Mocomoco	2
23359	JUMPIRI VALDIVIA	MARIANGEL NELLY	C.I.	8320283	U. E. República Popular de China	16
23360	JUMPIRI VENTURA	BENITO	C.I.	10011313	Colegio Santiago Tocoroni	3
23361	JUNES MAMANI	PATRICIA	C.I.	11063685	U.E. Cristal A	10
23362	JUNES VARGAS	OSCAR BILL	C.I.	7004990	Esc. Central Chipamaya	1
23363	JUNTUTA ROMAN	ADOLFO	C.I.	10024351	U.E. Rotary Chuquiago Marca	19
23364	JURADO ALIAGA	JHOVANNA FLORA	C.I.	6724287	Colegio Ballivian	18
23365	JURADO ALVARADO	SILVIA EUGENIA	C.I.	4979428	U.E. Nazario Pardo Valle	5
23366	JURADO AMPUERO	ADRIANA WANDA	C.I.	6836545	Complejo Deportivo Camiri	5
23367	JURADO ANTONIO	ARACELY LAURA	C.I.	9188927	Esc. Evaristo Valle	16
23368	JURADO APAZA	JULIETA CRISTINA	C.I.	4830518	U.E. Cristo Rey	10
23369	JURADO BERDEJA	HILLARY BELEN	C.I.	13847466	U.E. República Dominicana	12
23370	JURADO CALLE	GABRIEL	C.I.	6789513	Esc. Evaristo Valle	16
23371	JURADO CARRASCO	HERNAN RENE	C.I.	4274733	U. E. República Federativa del Brasil	5
23372	JURADO CHOQUE	ELMIN LUIS	C.I.	6079132	U. E. Oscar Alfaro B	9
23373	JURADO CLAVIJO	SILVANA ANDREA	C.I.	6972880	U.E. Sergio Mauricio Villegas A	10
23374	JURADO CONDE	MARCELO IVAN	C.I.	4743620	U. E. Club de Leones Nro. 2	14
23375	JURADO CONDORI	YESICA BELEN	C.I.	13758212	U.E. Sagrado Corazón de Jesús	13
23376	JURADO ECHEVERRIA	VERONICA YNGRITT	C.I.	4251989	U.E. Franco Boliviano	18
23377	JURADO HERRERA	CARLOS LIMBERT	C.I.	14484573	U.E. Simón Rodriguez CarreÃ±o	10
23378	JURADO IBARRA	DARIO DANIEL	C.I.	6735167	Unidad Educativa Simon Bolivar	7
23379	JURADO JURADO	DIANA ISABEL	C.I.	12451440	U.E. Gran BretaÃ±a	13
23380	JURADO MAMANI	SABINA ANGELICA	C.I.	6754770	Colegio Comanche	3
23381	JURADO QUISBERT	EVELIA	C.I.	4816730	U. E. Cnl. Max Toledo	13
23382	JURADO QUISPE	WILSON FELIPE	C.I.	3427013	U.E. Maria Auxiliadora I	6
23383	JURADO TANGARA	FRANZ	C.I.	6932378	U.E. Mercedes Elio De Rivero B	14
23384	JURADO TAPIA	YESSICA	C.I.	9928493	U. E. San Simón de Ayacucho A	4
23385	JURADO TICONA	SEBASTIAN JUAN	C.I.	9144302	Esc. 18 de Noviembre	12
23386	JURADO VARGAS	HUGO EDUARDO	C.I.	8349007	U.E. Fabril 18 de Mayo	6
23387	JURADO VILLEGAS	JOSE LUIS	C.I.	9089764	U. E. Ave María Fundación Manos Abiertas Virgen de la Natividad	18
23388	JURADO YAVINCHA	HECTOR VIERRY	C.I.	7081475	U. E. Villa Cooperativa A	13
23389	JUSTINIANO AYLLON	LORENA MAYERLI	C.I.	14413891	U.E. Gregorio Reynolds	9
23390	JUSTINIANO GAMBOA	ANAHI	C.I.	6192097	U.E. Juan Herschel A	9
23391	JUSTINIANO GONZALEZ	CAROLINA ESTHEFANIA	C.I.	8333532	U.E. Nuestra Señora de Fátima	6
23392	JUSTINIANO GONZALEZ	YESICA PAMELA	C.I.	6137996	U.E. Naciones Unidas	2
23393	JUSTINIANO MICHIGENE	FRANZ	C.I.	12756156	Escuela Puerto Perez	1
23394	JUSTINIANO MICHIGENE	LEONELA	C.I.	12756157	Escuela Puerto Perez	1
23395	JUSTINIANO NALEMA	MIREYA	C.I.	9111902	U.E. Alfredo Vargas B	12
23396	JUSTINIANO TELLEZ	HUMBERTO	C.I.	6791753	U.E. Gran BretaÃ±a A	5
23397	JUSTO CALLE	MARIA JOSE	C.I.	13607127	U. E. Ecológico 25 de Julio A	11
23398	JUSTO CALLE	MARY NILDA	C.I.	6974298	U.E. Marcelo Quiroga Santa Cruz	11
23399	JUSTO CONDORI	AGUSTINA	C.I.	10084394	U. E. Héroes de Octubre	5
23400	JUSTO CONDORI	PASCUAL	C.I.	6777714	U.E. Illimani	14
23401	JUSTO CONDORI	SABINA	C.I.	9991927	Colegio Macamaca	2
23402	JUSTO MAMANI	LUCIA IRENE	C.I.	6875746	U.E. Lejna	1
23403	JUSTO PARI	DELIA	C.I.	15265587	U. E. 21 de Septiembre SeÃ±or de Lagunas	4
23404	JUSTO POMA	LUCY	C.I.	13407249	U.E. Topater	14
23405	JUSTO QUISPE	OMAR	C.I.	14155737	U.E. Jichuiri	1
23406	JUSTO TINTA	HILARION	C.I.	4257433	U.E. 1ro de Mayo	17
23407	JUTURI MARCO	SEBASTIAN	C.I.	13695060	U.E. Juvenal Mariaca B	16
23408	JUYARI YAPURA	DELIA	C.I.	8338665	Esc. Mapurichuqui	1
23409	KAFKA HERRERA	LIBBA KRICK	C.I.	4795276	Instituto Tecnológico Ayacucho	19
23410	KAHUA ASCENCIO	ELIZABETH EMMA	C.I.	9063957	Esc. Timusi	1
23411	KAHUAZA CHURA	RAMILIO	C.I.	6768063	U.E. Juan Herschel A	9
23412	KAHUAZA CONDORI	GUIDO	C.I.	6036230	U.E. The Strongest	6
23413	KAJPA CALLE	ROBERTO PEDRO	C.I.	4818193	U.E. Santa Rosa De Lima B	10
23414	KALA CHURATA	DELIA	C.I.	9108538	U.E. Yolosa	2
23415	KALI CHUQUIMIA	MARCELO	C.I.	13568015	Unidad Educativa Rosario	2
23416	KALLA CHURA	JUANA	C.I.	5981467	Colegio Humanistico Sococoni	2
23417	KALLA CONDORI	JUAN JOSE	C.I.	8399003	U.E. Brig. My. Remberto Tapia	9
23418	KALLA COTA	ALVARO	C.I.	7080917-1H	U. E. Brasil	13
23419	KALLA COTA	MAGALY	C.I.	7042335	U. E. Brasil	13
23420	KALLA HUALLPA	MARIA DEL CARMEN	C.I.	5479663	U. E. ChojÃ±apata	1
23421	KALLA PALLI	ADOLFO	C.I.	7097679	U.E. 27 de Mayo A	18
23422	KALLA QUISPE	JAVIER	C.I.	11542163	Colegio Fraz Tamayo Fe y Alegria	3
23423	KALLA TIPULA	BASILIA	C.I.	12542389	U. E. Villa Camacho	2
23424	KALY TITO	OMAR	C.I.	9199234	U.E. Santa Rosa de Lima	7
23425	KAMA ALVAREZ	MOISES	C.I.	9937371	U. E. Copusquia A	1
23426	KAMA AQUISE	FAVIO CESAR	C.I.	10075098	U.E. Martin Cardenas Hermosa C	25
23427	KAMA FLORES	MARIO	C.I.	6779968	U.E. Mcal. Andrés de Santa Cruz	1
23428	KAMA JALA	ROSA	C.I.	14591809	Col. Nemesio Aliaga Benavente	2
23429	KAMA MACHACA	LAUREANO	C.I.	12865460	U.E. Atique	1
23430	KAMA MAMANI	HILARION	C.I.	5482292	U. E. Litoral de Agua Blanca	1
23431	KAMA MAMANI	ROSA	C.I.	10089934	Col. Jhon F. Keneddy	14
23432	KAMA PACHAJAYA	VIVIANA	C.I.	9088597	U. E. 6 de Junio de Cosmos 79	14
23433	KAMA PARI	LUCIA	C.I.	6914521	Col. Nemesio Aliaga Benavente	2
23434	KAMA SILLO	ROBERTO CARLOS	C.I.	10087320	U. E. 20 de Octubre I	4
23435	KAMA VILLCA	MAGALY	C.I.	9937280	Escuela Huilacunca	1
23436	KAMATA TAJIMA	ARISA	C.I.	3917245	U.E. Gualberto Villarroel	7
23437	KANA KUNO	RENE REYNALDO	C.I.	6049931	U. E. Bautista Saavedra	30
23438	KANTUTA CANAZA	ALEN ALEXANDER	C.I.	13855748	U. E. Marquirivi	8
23439	KANTUTA CANQUI	FLOR	C.I.	13606343	U.E. Chijini Alto	1
23440	KANTUTA CHACHAQUI	PILAR	C.I.	6103487	Col. Nacional Mixto Copacabana	9
23441	KANTUTA CHIPANA	JUAN CARLOS	C.I.	9879551	U. E. Bolivia I	6
23442	KANTUTA CHUQUIMIA	MISELKA	C.I.	6152710	U.E. Adolfo Costa Du Rels	16
23443	KANTUTA COLQUEHUANCA	MIGUEL	C.I.	9138153	Esc. Gualberto Villarroel	2
23444	KANTUTA CONDORI	BEYMAR RUBEN	C.I.	13630995	U. E. Yunguyo Fe y Alegría B	13
23445	KANTUTA FLORES	LIZETH KAREN	C.I.	9919318	U.E. Carlos Medinacelli	9
23446	KANTUTA MAMANI	CELESTE KIARA	C.I.	13814797	U.E. Adrián Castillo Nava B	18
23447	KANTUTA NINA	ROSA VIRGINIA	C.I.	6925316	U. E. Yunguyo Fe y Alegría B	13
23448	KANTUTA OSCO	MARIA XIMENA	C.I.	10078018	U.E. Felipe Segundo Guzman	6
23449	KANTUTA PEÑA	JHOSMAR KENEDY	C.I.	9935140	U.E. Ecológico Los Pinos B	16
23450	KANTUTA PEREZ	ROSAURA	C.I.	10084817	U.E. San Miguel de Alpacoma	2
23451	KANTUTA POMA	GERARDO KEVIN	C.I.	14073750	U.E. Túpac Katari	4
23452	KANTUTA POMA	JULIO	C.I.	4249019	Unid. Educ. Condor De Los Andes	1
23453	KANTUTA POMACUSI	CESAR	C.I.	9252162	U. E. El Progreso A	23
23454	KANTUTA PORCEL	DANER ALDAHIR	C.I.	11067702	U.E. Luis Espinal Camps Aeropuerto	8
23455	KANTUTA QUENTA	MOISES	C.I.	2640367-1H	U.E. Puerto de Guaqui	14
23456	KANTUTA QUISPE	ELVIRA	C.I.	6771722	Colegio Mario Gutierrez	2
23457	KANTUTA QUISPE	LORENZO	C.I.	5980946	U.E. Jach'a Uru	7
23458	KANTUTA QUISPECAHUANA	ZENOBIA	C.I.	6052661	Col. Ovando Candia	2
23459	KANTUTA SANTOS	GLORIA	C.I.	6125464	Col. Batallon Colorados	7
23460	KANTUTA TARIFA	NELLY	C.I.	8439237	U.E. Mcal. José Ballivián D	11
23461	KANTUTA VARGAS	AURELIO	C.I.	6884117	Colegio Mario Gutierrez	2
23462	KAPA ALIAGA	JULIA	C.I.	6072922	U.E. Tarapaca Junthuma B	19
23463	KAPA ANTIÑAPA	GUILLERMO	C.I.	9071638	Plaza 25 de Julio	2
23464	KAPA CHOQUE	ESTHER	C.I.	11062926	Col. Nal. Mixto Calama	1
23465	KAPA COPA	RUTH	C.I.	11060678	U.E. Los Andes	9
23466	KAPA MAQUERA	REVECA	C.I.	6171280	U. E. San Roque	25
23467	KAPA MARINO	NICANOR JORGE	C.I.	5980506	U.E. Libertad en las Américas	19
23468	KAPA NUÑEZ	SABINA	C.I.	6742568	Esc. Calacachi	2
23469	KAPA PAZ	ISMAEL ANGEL	C.I.	8366891	Instituto Tecnológico Ayacucho	19
23470	KAPA QUISPE	MARTHA	C.I.	6807746	U.E. Gral. Juan José Torres Gonzales	12
23471	KAPA SILLO	LUIS ALBERTO	C.I.	9071705	U.E. Bolivia Mar B	9
23472	KAPA YUJRA	ALEJANDRA BEATRIZ	C.I.	3368722	U.E. Kelequelera	1
23473	KAPAJAÑA MITA	RUDY CARLOS	C.I.	9120286	U. E. Sergio Suarez Figueroa	17
23474	KAPAJEIQUE MAMANI	ABELINO	C.I.	7044707	U.E. Tacachillani	1
23475	KAPAJEIQUE VARGAS	JUANA	C.I.	6740412	Escuela Central Moyapampa	1
23476	KAPAJEIQUI QUISPE	TERESA	C.I.	9995611	U.E. Puerto Mejillones	1
23477	KAPQUEQUI CONDORI	PEDRO RAMIRO	C.I.	7078495	U.E. Santa Rosa de Lima	7
23478	KAPQUEQUI PAREDES	ANGELICA	C.I.	6199304	U.E. Las Delicias A	9
23479	KAPQUEQUI PERCA	FELIX ARMANDO	C.I.	6172896	U.E. Holanda	27
23480	KAPQUI CHOQUE	MILENKA JUDITH	C.I.	13394209	U.E. Achumani	23
23481	KAPQUI MAMANI	MARIA	C.I.	9887330	Esc. Tuntunani	1
23482	KARI BALBOA	RONALD FRANZ	C.I.	9864744	U.E. Mcal. Antonio Jose de Sucre	15
23483	KARI TICONA	VERONICA	C.I.	7098479	U.E. Villa Tunari	22
23484	KARNINCIC JIMENEZ	ALEJANDRO	C.I.	6148462	U.E. Valle Hermoso	7
23485	KARNINCIC PAZ	RICARDO	C.I.	12408596	U.E. La Merced B	16
23486	KASA COPANA	ELISEO	C.I.	4956089	Unidad Educativa Compi	2
23487	KASA MAMANI	REBECA	C.I.	8417550	Unidad Educativa Compi	2
23488	KASA MIRANDA	SEBASTIAN	C.I.	4835118	U.E. 14 de Noviembre Paz y Unidad	9
23489	KASA PAUCARA	INES	C.I.	5482123	U. E. San Roque	25
23490	KASA QUISPE	YESLER JOAB	C.I.	4936838	U.E. Holanda	27
23491	KASA RAMOS	ELIAS	C.I.	4255159	U. E. Cuerpo de Cristo Fe y Alegría	8
23492	KASPARETT VIDAURRE	KARL LAWRENCE	C.I.	9183107	U.E. Carlos Crespo	5
23493	KATTY VERGARA	JESUS	C.I.	6082680	U.E. Rvdo. Padre Walter Strub A	11
23494	KAUNA CORTEZ	JHOSTYN WILSON	C.I.	15586731	Complejo Deportivo Camiri	5
23495	KAUNA MICHME	JESUS EDWIN	C.I.	9241495	U. E. Venezuela	6
23496	KEA ALANOCA	JIMENA	C.I.	9926911	Esc. Nucleo Villa Aroma	1
23497	KEA CANAZA	AGUSTINA	C.I.	6090437	Escuela Maximiliano Ortiz	2
23498	KEA CHURA	JUSTINO	C.I.	5943810	H.A.M. de Sorata	5
23499	KEA COICO	GEMA BRENDA	C.I.	9885470	Colegio Fraz Tamayo Fe y Alegria	3
23500	KEA CONDORI	JHON VINCENT	C.I.	9981901	Sede Social Plan Autopista	4
23501	KEA CRUZ	JUAN ALBERTO	C.I.	10028182	U.E. Republica de Cuba Pacajes	3
23502	KEA FLORES	MARIELA	C.I.	12543949	U. E. Bautista Saavedra	30
23503	KEA QUISPE	JAIME	C.I.	13968846	U.E. San José Fe y Alegría	22
23504	KEA QUISPE	MERCEDES	C.I.	13735237	U.E. Rosemary G. de Barrientos	6
23505	KEA RAMOS	LIDIA	C.I.	9157026	U.E. Colopampa Grande	1
23506	KEA USNAYO	FELIX	C.I.	10916860	U. E. Nicolás Fernandez Naranjo	17
23507	KEA VICENTE	JUAN	C.I.	6875624	Escuela Puerto Rico	2
23508	KELCA HUANCA	ANGELICA	C.I.	12515294	Escuela Genoveva Rios	7
23509	KELCA SANGALLI	ANGELICA	C.I.	4817080	U.E. Achumani	23
23510	KELLCA HUANCA	WILSON	C.I.	13309398	U.E. Jaime Zenobio Escalante	8
23511	KESO ZACARIAS	QUINTIN	C.I.	8318662	U.E. Rosemary G. de Barrientos	6
23512	KEZO MAYTA	EDDY	C.I.	6885859	Escuela Chajlaya	1
23513	KEZO MAYTA	NANCY	C.I.	6885857-1S	U. E. El Progreso A	23
23514	KHAPA MAMANI	NINFA	C.I.	7093365	U.E. San Martín de Porres	19
23515	KHORA VEGA	ELVIS	C.I.	14529181	U.E. Luis Oblitas del Carpio	1
23516	KHORI YUJRA	RODRIGO	C.I.	13920588	U.E. Rafael Pabón	13
23517	KHUNO BARRERA	YANETT BERTHA	C.I.	9113305	U. E. Ulla Ulla	2
23518	KIEFFER CATUNTA	ADAMARIZ	C.I.	14947928	U.E. Jupapina	4
23519	KILIBARDA DE LUCA	NICOLAS LEANDRO	C.I.	6094571	U.E. San Ignacio	9
23520	KIM CHOI	DANIEL	C.I.	5954509	U.E. Gualberto Villarroel	7
23521	KIPPES MONTALVO	ZALEM ELIAS	C.I.	9235688	Dirección Departamental de Educación La Paz	4
23522	KIPPES REY	NARDA GALIA	C.I.	1910402	U. E. Fuerzas Armadas De La Nación	8
23523	KJAPA CONDORI	SILVIA	C.I.	6990671	U.E. Pablo Iturri Jurado B	14
23524	KJAPA VALVERDE	LADISLAO	C.I.	13158253	U.E. Amor de Dios	7
23525	KJAPA VARGAS	LORENZA	C.I.	2675748	U.E. Mcal. Antonio Jose de Sucre	15
23526	KJARA MAMANI	YHONNY	C.I.	9932803	Esc. S. M. De Yaricoa	1
23527	KJARA MAQUERA	MARINA	C.I.	5980734	U.E. Rafael Mendoza Castellón B	13
23528	KJARA ROQUE	VERONICA MARTHA	C.I.	13645391	U.E. Tupac Katari	8
23529	KJARA VALLEJOS	ROBERTO	C.I.	4258023	U.E. Luis Espinal Camps Nro 1	13
23530	KJARI CHIARA	FELIX	C.I.	5597191	Colegio Pasarani	1
23531	KJARI CHIARA	GREGORIO	C.I.	9150146	Colegio Pasarani	1
23532	KOEHNKE ECHAVE	RICHARD OMAR	C.I.	10904039	U.E. Brasilia	9
23533	KOMADINA GEFFROY	SANTIAGO	C.I.	9324582	U. E. Los Pinos	12
23534	KOMORI MATSUMOTO	MIRKA	C.I.	3328701	U.E. Cristo Rey San Luis Fe y Alegría	13
23535	KORA QUISPE	LETICIA	C.I.	5968745	U.E. CaquiÃ±a	1
23536	KORA ZARATE	JENNY MAGALI	C.I.	10065541	U.E. Martin Cardenas Hermosa C	25
23537	KORI CALAMANI	NELY	C.I.	10088683	U.E. Ernesto Che Guevara	16
23538	KORI MAMANI	RINA	C.I.	4795108	U.E. Rvdo. Padre Walter Strub A	12
23539	KORI MENDOZA	VICTORIANO	C.I.	10939166	Esc. Central Sorejaya	1
23540	KORI PACO	DEMETRIO	C.I.	6161619	U.E. La Paz	7
23541	KORI QUISPE	JOSE ELIAS	C.I.	10088599	Esc. Simon Bolivar	2
23542	KOSI PATTY	PACEZA	C.I.	7021711	U.E. Venezuela de Totorani	1
23543	KOSSI NINA	LUCIO	C.I.	6011331	U.E. Dr. Aniceto Arce A	5
23544	KREMSBERGER VALDIVIA	JOSE LUIS	C.I.	8347650	U.E. Nuestra SeÃ±ora de Fátima	6
23545	KRINGS ARRATIA	JONATHANN	C.I.	5953482	U.E. Miguel de Cervantes Saavedra	7
23546	KUNO ALIAGA	RUBEN	C.I.	10040769	Colegio Gral. Armando Escobar Uria	2
23547	KUNO BARRERA	EDGAR	C.I.	9185874	U. E. Puyo Puyo	1
23548	KUNO BLANCO	JUSTINA	C.I.	8302050	U.E. Hugo Chavez Frías	7
23549	KUNO CALLA	ASUNTA	C.I.	6130397	Col. Nucleo Tajihui	1
23550	KUNO CAUNA	JULIO	C.I.	2676600	U.E. Germán Busch	2
23551	KUNO CAUNALLA	MAXIMO	C.I.	4991570	U. E. Luis Espinal de Collpani	16
23552	KUNO CHILLO	ANGELA GIOVANNA	C.I.	6966145	U.E. La Merced B	16
23553	KUNO COARITE	GERMAN PASCUAL	C.I.	4268703	Esc. Centro Tilata	23
23554	KUNO COARITE	HILARION ERNESTO	C.I.	4841529	U.E. Sergio Mauricio Villegas A	10
23555	KUNO CONDORI	VICKY	C.I.	14167822	U.E. Suazo	1
23556	KUNO HUANCA	GLADYS WENDY	C.I.	6929740	Unidad Educativa Sapahaqui	5
23557	KUNO KAMA	BEATRIZ	C.I.	6975681	Unidad Educativa Mallasa	4
23558	KUNO LIZARRAGA	MARTHA	C.I.	13735730	U. E. Puina	1
23559	KUNO LIZARRAGA	RUTH	C.I.	9970681	U.E. Mariscal de Zepita	4
23560	KUNO MAMANI	JHOEL	C.I.	13214131	Colegio Santiago Tocoroni	3
23561	KUNO MAMANI	MELISSA YNDRINA	C.I.	9126037	U. E. Nicolás Fernandez Naranjo	17
23562	KUNO MAYTA	FREDDY LINARIO	C.I.	4937463	U.E. Pablo Iturri Jurado B	14
23563	KUNO MICHME	FELIX GUALBERTO	C.I.	6171728	U.E. Pablo Iturri Jurado B	14
23564	KUNO MOLLOSTACA	ALICIA	C.I.	6973876	U.E. Mcal. Andrés de Santa Cruz	1
23565	KUNO MONTES	DANIEL	C.I.	6138130	U. E. San Roque	25
23566	KUNO NATTE	JUAN DENNIS	C.I.	6948928	U.E. La Merced B	16
23567	KUNO QUISPE	HELEN ZARINA	C.I.	9922757	U.E. Tokio	3
23568	KUNO QUISPE	LUCIANO	C.I.	12862170	U. E. Isqani 2	2
23569	KUNO QUISPE	MARIO	C.I.	6183322	U.E. Valle Hermoso	7
23570	KUNO QUISPE	SUSAN DANIELA	C.I.	8422881	U. E. Nazario Pardo Valle	2
23571	KUNO SILICUANA	ANGELICA	C.I.	9202863	U.E. Santo Domingo	1
23572	KUNO VEGA	DARIO	C.I.	8309005	U. E. Isqani 2	2
23573	KUNO YUJRA	GUILLERMINA	C.I.	6110712	U. E. Isqani 2	2
23574	LA FUENTE	MOIRA ALEJANDRA	C.I.	6943865	U.E. Rvdo. Padre Walter Strub A	12
23575	LACUNZA MIRANDA	RONALD ENRIQUE	C.I.	9003826	U.E. Nazario Pardo Valle	5
23576	LADINO NINA	FERNANDO	C.I.	6115103	U.E. Mcal. Andrés de Santa Cruz	16
23577	LAERA GUMUCIO	MERY RUBY	C.I.	9877060	U.E. Marcelo Quiroga Santa Cruz	6
23578	LAFUENTE	LUIS ALFREDO	C.I.	4420875	Esc. Unid Edu. Palos Blancos	11
23579	LAFUENTE MORALES	ANA PAOLA	C.I.	5773989	U.E. Mercedes Elio De Rivero B	14
23580	LAFUENTE NINA	XIMENA	C.I.	6842246	Escuela Combilili	1
23581	LAFUENTE POVEDA	IVAN ELIO	C.I.	5922281	Colegio Gral. Juan Jose Torrez	2
23582	LAGOS CAMARGO	FERNANDO	C.I.	4836962	U.E. Emeterio Villamil de Rada	2
23583	LAGOS CARDOSO	GERMAN CLIVER	C.I.	12701528	U.E. Illimani	20
23584	LAGOS MONASTERIOS	JOSE ERNESTO	C.I.	8309686	U.E. Copacabana C	13
23585	LAGRABA ESPEJO	MARIAN ALEJANDRA	C.I.	13970238	U.E. San Antonio Fe y Alegría	9
23586	LAGUNA ALVAREZ	CARLOS DANIEL	C.I.	13376192	U.E. San Antonio Fe y Alegría	9
23587	LAGUNA ORTIZ	PAOLO GIOVANNI	C.I.	6139579	U.E. Natalia Palacios	5
23588	LAGUNA SILVA	ALEXANDRA ROCIO	C.I.	13847410	U. E. Villa Adela Yunguyo	9
23589	LAGUNA TARQUI	MARIO JOSUE	C.I.	12832735	U.E. Santiago I	9
23590	LAHOR CHAMBI	ROCIO MIRIAM	C.I.	10062542	U. E. Litoral A	7
23591	LAHOR LUQUE	PATRICIA ANDREA	C.I.	4917581	U.E. Ignacio Calderón Fe y Alegría I	11
23592	LAHORE BERNAL	RAQUEL	C.I.	4244562	U.E. Cristal A	10
23593	LAHORE MANRIQUEZ	HUGO EULOGIO	C.I.	4286215	U.E. Puerto Mejillones Ciudad Satelite	18
23594	LAHORE RIOS	VLADIMIR EDWIN	C.I.	4262198	U. E. Fuerzas Armadas De La Nación	8
23595	LAIME AJACOPA	EMILIO	C.I.	6903620	Escuela German Busch	2
23596	LAIME ARROBA	ANDRES	C.I.	6195173	U. E. El Progreso A	23
23597	LAIME BALBOA	CELIA	C.I.	9942114	U.E. La Paz	7
23598	LAIME CALLE	ABRAHAM	C.I.	4629159	U.E. Republica De Italia	7
23599	LAIME CALLE	LUIS MIGUEL	C.I.	8330317	U.E. Tarapaca	11
23600	LAIME CAÑIZACA	JUAN	C.I.	6844308	U.E. Calama	16
23601	LAIME CARRILLO	MANUEL	C.I.	13019971	U.E. 3 de Mayo B	15
23602	LAIME CHIPANA	SIMONA	C.I.	9998112	U.E. Tacachaca	1
23603	LAIME CHURA	FABIO	C.I.	9956630	U.E. Primavera B	4
23604	LAIME CORI	LUCIANO	C.I.	8322678	U. E. San Roque	25
23605	LAIME CUTILE	RUTH PAMELA	C.I.	7035482	U.E. Martin Cardenas Hermosa C	25
23606	LAIME GUTIERREZ	PRECIOSA ABRIL	C.I.	11072594	U.E. Cap. Luis Rivero Sanchez	9
23607	LAIME GUTIERREZ	ROY MATHEW	C.I.	8592636	U.E. Las Nieves	4
23608	LAIME HUANCOLLO	SANTIAGO	C.I.	5946134	U. E. Oscar Alfaro B	10
23609	LAIME INTIMAYTA	JOSE DAVID	C.I.	7086015	U. E. Bautista Saavedra	30
23610

No.	Apellidos	Nombres	Tipo Doc.	Doc. Identidad	Recinto	Mesa
23629	LAIME RODRIGUEZ	ANAHI MARIELA	C.I.	14797563	Sede Social de Cusicancha	3
23630	LAIME ROJAS	LIZETH	C.I.	9972829	U.E. Alto De La Alianza	9
23631	LAIME SALAS	LUISA	C.I.	5484925	U.E. Noruega	14
23632	LAIME SINKA	JUAN FERNANDO	C.I.	10089013	U.E. 23 de Marzo B	21
23633	LAIME TALLACAGUA	ALFREDO PEDRO	C.I.	9933576	U. E. Morocollo	2
23634	LAIME TANCARA	JHOVANNA	C.I.	8264696	U.E. Mcal. Andrés de Santa Cruz	16
23635	LAIME TICONA	CRISTHIAN MICHAEL	C.I.	9958684	U.E. Elizardo Perez	12
23636	LAIME VEDIA	SAMIRA LARA	C.I.	12864232	U. E. Nicolás Fernandez Naranjo	17
23637	LAIME VELASCO	JUAN CARLOS	C.I.	4243708	U.E. Tarapaca Junthuma B	19
23638	LAIMICUSI ARIAS	ABRAHAM ORLANDO	C.I.	3481815	Unidad Educativa Sapahaqui	5
23639	LAKA MONTENEGRO	BEYMAR	C.I.	14376886	Unidad Educativa Nuevos Horizontes	2
23640	LAMAS CHOQUE	JOSE LUIS ALVARO	C.I.	6086936	U.E. Gregorio Reynolds	9
23641	LAMPA HUALLPA	ESTANISLAO	C.I.	9872743	U.E. José Santos Vargas I	10
23642	LANCHI VELASCO	JOSE ROBIN	C.I.	5605107	U.E. Manurimi	1
23643	LANCHIPA HUANCA	FIDELIA ELENA	C.I.	3443461	U. E. República Popular de China	16
23644	LANDA GONZALES	MARCELO HUMBERTO	C.I.	3389150	U. E. República de Francia B	4
23645	LANDA MONCADA	MILTON ARIEL	C.I.	4879611	U.E. Puerto Mejillones Ciudad Satelite	19
23646	LANDAETA MACHACA	MARIO ALBERTO	C.I.	6737534	U. E. Luis Espinal de Collpani	16
23647	LANDAETA MAMANI	ANA MARIA	C.I.	4327051	U.E. Calama	16
23648	LANDAVERI ALIAGA	JANETH DEYSI	C.I.	4833808	U.E. Simón Bolivar Nro 1	4
23649	LANDIVAR ESPINOZA	JUAN PABLO	C.I.	6137593	U.E. San José I	9
23650	LANDIVAR HUMEREZ	JULIAN	C.I.	4906918	U.E. Miguel Mercado Encinas	10
23651	LANDIVAR OLLER	JOSE CARLOS	C.I.	4332029	U.E. República de Panamá	8
23652	LANDIVAR SALVATIERRA	DIANA BELEN	C.I.	13698476	E.S.F.M.E.F.D. Antonio José de Sucre	4
23653	LANDSVERK	JAN MARIO	C.I.	14705428	U.E. Achumani	23
23654	LANZA ACEBEY	KAREN DARINKA	C.I.	4924076	U.E. Achumani	23
23655	LANZA ALLEN	ROGER	C.I.	6096475	U.E. Miguel de Cervantes Saavedra	7
23656	LANZA CARRILLO	ELMER BRYAN	C.I.	9877720	U. E. Cnl. Max Toledo	13
23657	LANZA FERRUFINO	JULIO EDUARDO	C.I.	5986468	Dirección Departamental de Educación La Paz	4
23658	LANZA JOVE	DAMARIS ANHELI	C.I.	10014876	U.E. Irene Nava de Castillo B	18
23659	LANZA PACHECO	ESTEFANI	C.I.	9884882	U.E. Simón Rodriguez CarreÃ±o	10
23660	LANZA SAUCEDO	MICHELLE ANDREA	C.I.	8402061	U.E. Hugo Dávila A	13
23661	LANZA TAMEZ	MONICA VIVIANA	C.I.	4288162	U. E. República de Cuba	6
23662	LANZA ZEBALLOS	ZUNILDA RUTH	C.I.	6897867	U.E. Francisco de Miranda B	11
23663	LAQUIS CASTILLO	MARCELO OMAR	C.I.	4775546	U.E. Santa Rosa La Florida A	8
23664	LAQUIS MUÑOZ	PAOLA CECILIA	C.I.	2309102	U.E. Rose Marie Galindo de Barrientos	23
23665	LARA APAZA	JOSE MARIA	C.I.	10077678	U.E. Noruega	14
23666	LARA CASTRO	MAURICIO ISRAEL	C.I.	9886681	U.E. Cristo Rey San Luis Fe y Alegría	13
23667	LARA CHURA	NANCY	C.I.	9987972	U.E. Don Bosco de Pampahasi A	11
23668	LARA ENCINAS	SIGRID LONY	C.I.	3465500	U.E. Gualberto Villarroel	7
23669	LARA HUASCO	NELA MARIBEL	C.I.	9077722	Colegio Simon Bolivar	2
23670	LARA LINARES	LIZ PATRICIA	C.I.	3461291	U.E. Amor de Dios	8
23671	LARA LUNA	CAROLA ROSSIO	C.I.	3113892	U.E. Nuestra SeÃ±ora de Fátima	6
23672	LARA MAMANI	RAMIRO IVAN	C.I.	6898055	U.E. Pedro Poveda A	8
23673	LARA MERILES	CARLOS FABIAN	C.I.	3438995	U.E. Rvdo. Padre Walter Strub A	12
23674	LARA NISTTAHUZ	MIGUEL ANGEL	C.I.	9116452	U.E. Gral. José de San Martin	14
23675	LARA RIVERA	GIOVANA CONSUELO	C.I.	4277854	U.E. Manuel Bernal Mariaca	6
23676	LARA TINTA	ISMAEL CARLOS	C.I.	8302904	U.E. Natalia Palacios	5
23677	LARA TONCONI	YAMILET	C.I.	9131770-1F	Col. Jhon F. Keneddy	15
23678	LARGO ACHU	VIRGINIA MARGARITA	C.I.	9963662	U.E. San José Fe y Alegría	22
23679	LARGO FERNANDEZ	FROILAN	C.I.	7091079	U.E. Gral. Juan José Torres Gonzales	12
23680	LARICO	ANTONIA MARIA	C.I.	6730429	U.E. Técnico Humanístico Pasto Pata	2
23681	LARICO	CRISTHIAN FRANCO	C.I.	12391542	U.E. Bautista Canadiense	3
23682	LARICO ALANOCA	FREDDY ALVARO	C.I.	12639326	U.E. Topater	14
23683	LARICO ALIAGA	MONICA REVECA	C.I.	15076551	Esc. S. M. De Yaricoa	1
23684	LARICO APAZA	JOSE LUIS	C.I.	10095303	Esc. Jupani	1
23685	LARICO APAZA	RAUL ORACIO	C.I.	6786531	U. E. Sergio Suarez Figueroa	17
23686	LARICO APAZA	SEVERO	C.I.	6009709	Escuela Franz Tamayo	3
23687	LARICO ARUQUIPA	EVERTH	C.I.	7070118	U. E. 16 de Febrero A	19
23688	LARICO BARRERA	JENNI LAURA	C.I.	8388064	U.E. Inca Roca	1
23689	LARICO BAUTISTA	FREDDY	C.I.	6025872	U. E. El Progreso A	23
23690	LARICO CACERES	MARTIN FELIPE	C.I.	5475846	U.E. Villa Tunari	22
23691	LARICO CALLE	ANDREA	C.I.	4991629	U. E. Franz Tamayo de Río Seco A	19
23692	LARICO CANO	PAOLA ANDREA	C.I.	13762878	U.E. República de Panamá	8
23693	LARICO CARRASCO	JOEL ALBERTO BERNABE	C.I.	5950187	U. E. Americano Néstor PeÃ±aranda 1	2
23694	LARICO CASILLA	LELIZ JACKELINE	C.I.	8383575	U.E. Santa Rosa de Challana	1
23695	LARICO CAYO	RUBEN RODOLFO	C.I.	6844126	U.E. Cristiano Vida Nueva	7
23696	LARICO CHACALLUCA	RAMIRO	C.I.	8338414	U. E. San Roque	25
23697	LARICO CHALLCO	SONIA	C.I.	9997546	Esc. Rene Barrientos Ortuno	13
23698	LARICO CHAMBI	SILVESTRE	C.I.	7069789	Esc. S. M. De Yaricoa	1
23699	LARICO CHARCA	LIZETH ANGELA	C.I.	13992198	U.E. Bolivia Mar B	9
23700	LARICO CHAVEZ	IRENE	C.I.	6061443	U. E. Bautista Saavedra	30
23701	LARICO CHAVEZ	RUBEN	C.I.	8392335	U. E. Bautista Saavedra	30
23702	LARICO CHOQUE	EDWIN	C.I.	4837352	U.E. Illimani	14
23703	LARICO CHOQUE	ROLANDO OMERO	C.I.	4883898	U.E. Maria Auxiliadora I	6
23704	LARICO CONDORI	DANIELA	C.I.	7014664	Esc. Centro Tilata	23
23705	LARICO CONDORI	ROBERTO CARLOS	C.I.	16280016	Col. Jhon F. Keneddy	15
23706	LARICO CRUZ	VERONICA	C.I.	6027164	U. E. Yunguyo Fe y Alegría B	13
23707	LARICO CUTILE	FATIMA	C.I.	13787602	Escuela Franz Tamayo	3
23708	LARICO FLORES	ANA MARIA	C.I.	4899269	U.E. Carlos Medinacelli	9
23709	LARICO GOMEZ	DEAGNE NELVA	C.I.	9988793	U.E. Eloy Alvarez Plata de Chirca	2
23710	LARICO HAILLON	ORTENCIA	C.I.	4298936	U.E. Amerinst	14
23711	LARICO HUALLPA	WALTER	C.I.	7071202	U.E. Rafael Mendoza Castellón B	13
23712	LARICO HUANCA	MAURICIO	C.I.	8405712	U.E. Mollipongo	1
23713	LARICO KALI	JUSTINA	C.I.	9196413	U.E. Unión Huiri	2
23714	LARICO KJARA	MARTHA	C.I.	9257848	U. E. San Vicente de Paul Fe y Alegría	17
23715	LARICO LARICO	ROSA VIRGINIA	C.I.	8414474	U.E. Raúl Salmon De La Barra	7
23716	LARICO LIMACHI	MARLENE	C.I.	12768896	U. E. Bautista Saavedra	30
23717	LARICO LLUSCO	PATRICIA	C.I.	4742572	U. E. Juan Carlos Flores Bedregal	18
23718	LARICO MACHACA	DEISCA GOBINDA	C.I.	8357470	U. E. Madre Maria Federica	9
23719	LARICO MACHACA	JHON ARIEL	C.I.	8435387	U. E. Gil Tapia Rada	11
23720	LARICO MACHACA	LIMBER	C.I.	9217353	Esc. 18 de Noviembre	12
23721	LARICO MAMANI	ADELA	C.I.	6802887	U.E. Agustín Aspiazu	8
23722	LARICO MAMANI	ADELA	C.I.	6144578	Escuela Jhon F. Kennedy	2
23723	LARICO MAMANI	CRISTINA	C.I.	9071602	U.E. Cap. Luis Rivero Sanchez	9
23724	LARICO MAMANI	JAVIER	C.I.	9138977	U.E. Néstor Paz Zamora	17
23725	LARICO MAMANI	JUAN CARLOS	C.I.	12509638	Escuela Puente Villa	2
23726	LARICO MAMANI	LUIS ALBERTO	C.I.	14703214	U. E. Santa Rosa	5
23727	LARICO MAMANI	MARTIN	C.I.	9071573	U.E. Cristal A	10
23728	LARICO MAQUERA	VIRGEN	C.I.	6810922	Esc. S. M. De Yaricoa	1
23729	LARICO MAYTA	NORA	C.I.	4956723	U.E. República de Cuba	14
23730	LARICO MENDOZA	JHONATAN JHAMIL	C.I.	15465256	U. E. Venezuela	6
23731	LARICO MOLLINEDO	MARIA ISABEL	C.I.	8419672	U. E. Ave María Fundación Manos Abiertas Virgen de la	
Natividad		18				
23732	LARICO NINA	NORA	C.I.	7000374	U.E. Rotary Chuquiago Marca	19
23733	LARICO NINA	ROXANA	C.I.	12928584	U.E. Republica de Francia	15
23734	LARICO OJEDA	BENITO	C.I.	7047074	U.E. Juan José Torrez Gonzales B	11
23735	LARICO OJEDA	SABINA	C.I.	13850426	Colegio Fraz Tamayo Fe y Alegria	3
23736	LARICO PALLI	DOROTEA	C.I.	6141274	Esc. Quillima	1
23737	LARICO PARI	MARIA LUISA	C.I.	4911845	U. E. Brasil	13
23738	LARICO PARIAPAZA	JUAN PABLO	C.I.	8425538	U.E. Miguel Mercado Encinas	10
23739	LARICO PEREZ	JHOANA ROCIO	C.I.	12736297	U.E. Victor Paz Estensoro	9
23740	LARICO POMA	HONORIO	C.I.	5963964	Casa de Gobierno de Suapi	2
23741	LARICO POMA	NATY SANDIVEL	C.I.	13153120	U.E. Pablo Iturri Jurado B	14
23742	LARICO POMACAHUA	REINA	C.I.	12833069	U.E. Martin Cardenas Hermosa C	25
23743	LARICO QUELALI	MONICA	C.I.	9889049	U.E. República Bolivariana de Venezuela	6
23744	LARICO QUINO	RICHARD	C.I.	4981546	U.E. Libertad en las Américas	19
23745	LARICO QUISPE	ELVIRA	C.I.	9860302	U.E. José Antonio Paredes Candia	26
23746	LARICO QUISPE	IVAN EFRAIN	C.I.	9998442	U.E. 27 de Mayo A	18
23747	LARICO QUISPE	JOSE	C.I.	12539968	Esc. Nucleo Cocoy	1
23748	LARICO QUISPE	JUAN	C.I.	9194993	Col. Nicolas Acosta	3
23749	LARICO QUISPE	RENAN ABEL	C.I.	13118726	Colegio Santiago De Huata	4
23750	LARICO ROJAS	NILA EUGENIA	C.I.	5942256	U.E. Agustín Aspiazu	9
23751	LARICO SALAMANCA	JOSE ANIBAL	C.I.	7273102	Esc. Pongo B2	1
23752	LARICO SONGO	JANNET	C.I.	4926144	U. E. Germán Busch A	5
23753	LARICO SOSA	PAULA	C.I.	6857685	Esc. Central La Plazuela	1
23754	LARICO TICONA	JHENNY	C.I.	9159983	Escuela Villa Lipe	2
23755	LARICO TUCUPA	ERASMO	C.I.	8403468	U. E. San Roque	26
23756	LARICO VALLEJOS	CRISTIAN	C.I.	9250387	U. E. Marquirivi	8
23757	LARICO VILLANUEVA	REVECA	C.I.	9136701	U.E. Carlos Crespo	5
23758	LARICO VIZALUQUE	CRISTIAN	C.I.	16678125	U.E. Néstor Paz Zamora	17
23759	LARICO YUJRA	LUDWIG LORENZO	C.I.	8344724	U.E. Gran BretaÃ±a	13
23760	LARICO ZEA	BEYMAR ADHEMAR	C.I.	12451491	U.E. Néstor Paz Zamora	17
23761	LARRAZABAL QUINTANA	LUIS ALBERTO	C.I.	5250013	U.E. Hugo Dávila A	13
23762	LARREA AGREDA	JOAQUIN	C.I.	9123189	U.E. Amerinst	14
23763	LARREA AGUILERA	RENE	C.I.	9988372	Escuela de Luquisani	1
23764	LARREA ALARCON	CHRYSTIAN ANDRES	C.I.	4888416	U.E. 6 de Junio	13
23765	LARREA BLANCO	VLADIMIR LUCIO	C.I.	4367313	U.E. Puerto Mejillones Ciudad Satelite	19
23766	LARREA CALSINA	MARY LUZ	C.I.	8357936	U.E. La Merced B	16
23767	LARREA CARRIZALES	SILVIA	C.I.	5954144	U. E. Cnl. Max Toledo	13
23768	LARREA CHUVE	GERSON	C.I.	8313545	Esc. Secc. Puerto Carmen	2
23769	LARREA DURAN	JAIME FABRICIO	C.I.	9868185	U.E. Americano Obrajes	11
23770	LARREA ITURRALDE	SHIRLEY	C.I.	7016755	U.E. Tarapaca	11
23771	LARREA MACHICAO	BORIS ERNESTO	C.I.	4283560-1R	U.E. Franco Boliviano	18
23772	LARREA MACIAS	MIGUEL ANGEL	C.I.	3434220	U.E. Franco Boliviano	18
23773	LARREA MAMANI	ALAN CARLOS	C.I.	12935814	U.E. Irene Nava de Castillo B	19
23774	LARREA MAMANI	LILIAN TERESA	C.I.	4883426	U. E. Franz Tamayo Nro. 3	13
23775	LARREA QUISPE	WILLIAMS OLIVER	C.I.	13815963	U.E. Dr. Aniceto Arce A	5
23776	LARREA RAMALLO	ALISON	C.I.	13754584	U.E. José Santos Vargas I	10
23777	LARREA RODRIGUEZ	JONATHAN HUMBERTO	C.I.	5722136	U.E. Amor de Dios	8
23778	LARREA SURCO	TANIA ABIGAIL	C.I.	12391477	U.E. Jaime Zenobio Escalante	9
23779	LARUTA APAZA	ALEX	C.I.	12798322	Colegio Martin Cardenas	4
23780	LARUTA CALLISAYA	JHON MARCOS	C.I.	7066166	U. E. Brasil	13
23781	LARUTA CASTILLO	OSWALDO	C.I.	9961153	U.E. Villa Alemania	7
23782	LARUTA CHOQUE	MAYRA ISABEL	C.I.	6135471	U. E. 16 de Febrero A	19
23783	LARUTA COAQUIRA	GLADYS	C.I.	9923184	U.E. Illimani	15
23784	LARUTA CONDORI	FREDDY EDGAR	C.I.	6051287	U. E. Yunguyo Fe y Alegría B	13
23785	LARUTA CRUZ	GERMAN	C.I.	4368968	U.E. Mcal. José Ballivián D	11
23786	LARUTA CUTILI	JUAN	C.I.	4773253	U. E. República Popular de China	16
23787	LARUTA ESCOBAR	ANTONIO AMILCAR	C.I.	6127857	U.E. Dora Schmidt A	9
23788	LARUTA FLORES	FELIPA	C.I.	4258147	U.E. Puerto de Guaqui	14
23789	LARUTA FLORES	SEFERINO	C.I.	4852990	Escuela Chojasivi	3
23790	LARUTA LAIME	SILVANA ESTEFANI	C.I.	13424810	U.E. Luis Espinal Camps Fe y Alegría	7
23791	LARUTA LAURA	MARCO ANTHONY	C.I.	11070075	U.E. República de Panamá	8
23792	LARUTA LOPEZ	APOLINARIA	C.I.	5065455	U.E. Tejada Triangular	7
23793	LARUTA MAMANI	ALVARO ALEX	C.I.	9239191	U.E. 3 de Mayo B	15
23794	LARUTA MAMANI	ANA TATIANA	C.I.	9239192	U.E. 3 de Mayo B	15
23795	LARUTA MAMANI	EFRIAN	C.I.	9889695	U.E. Calasaya	2
23796	LARUTA MAMANI	JUVENAL	C.I.	8411359	U.E. Ingavi	16
23797	LARUTA MAMANI	MARCO ANTONIO	C.I.	4949736	U.E. Santa Maria de Los Ã¤ngeles	16
23798	LARUTA MAMANI	MILTON	C.I.	11101171	U.E. Calasaya	2
23799	LARUTA MAMANI	NILDA	C.I.	9932511	Colegio Don Bosco	5
23800	LARUTA MAMANI	RODRIGO	C.I.	13182325	U. E. República de Italia	11
23801	LARUTA MARTINEZ	CARLA PAZ	C.I.	13373999	U.E. Juvenal Mariaca B	16
23802	LARUTA NINA	FULGENCIA	C.I.	4803037	U.E. Nazareno Basil Miller	7
23803	LARUTA QUISPE	CLEMENTINA	C.I.	8284381	U. E. Bautista Saavedra	31
23804	LARUTA QUISPE	EMILIO	C.I.	6849239	U.E. Francisco de Miranda B	11
23805	LARUTA SIÑANI	ROSEMARY	C.I.	6159976	Colegio Don Bosco	2
23806	LARUTA VINO	CARLOS HILARION	C.I.	4240917	U. E. Luis Alberto Pabon B	3
23807	LARUTA YAULI	AURELIA	C.I.	6108734	U.E. Ernesto Che Guevara	16
23808	LASTARIO MAMANI	JOSE YVAR	C.I.	8343141	U.E. Adela Zamudio A	6
23809	LASTARIO MAYTA	JAHZIEL JAIR	C.I.	8361680	Casa Comunal Inca Llojeta	1
23810	LASTARIO MAYTA	YARICEL NARUMI	C.I.	10906059	U. E. República Popular de China	17
23811	LATORRE VEGA	CRISTIAM ELISEO	C.I.	9127797	U.E. Ignacio Calderón Fe y Alegría I	11
23812	LAURA	BEATRIZ ROSMERY	C.I.	6159360	Esc. Roberto Pabon	15
23813	LAURA	CARLOS	C.I.	9167099	Col. Villa Pusuma Alto Machaca	1
23814	LAURA	JESUS	C.I.	6929677	U.E. Rafael Pabón	13
23815	LAURA	JUAN	C.I.	6882779	U.E. Libertador Simón Bolívar	2
23816	LAURA	LUIS FERNANDO	C.I.	9201099	U.E. Don Bosco de Pampahasi A	11
23817	LAURA ACUÑA	HUBER OVANDO	C.I.	8289323	Unidad Educativa San Marcos	4
23818	LAURA AGUILAR	JHONATAN JUNIOR	C.I.	10015239	U.E. Luis Espinal Camps Aeropuerto	8
23819	LAURA AJNO	VICTOR HUGO	C.I.	6855980	Col. Simon Bolivar	3
23820	LAURA ALANOCA	ANA MARIA	C.I.	4926038	U. E. 16 de Febrero A	19
23821	LAURA ALANOCA	EDWIN ADOLFO	C.I.	3432595	Col. Villa Pusuma Alto Machaca	1
23822	LAURA ALANOCA	FREDDY	C.I.	6076935	U.E. Puerto de Guaqui	14
23823	LAURA ALANOCA	MARY CARMEN	C.I.	15680438	U.E. Daniel Sanchez Bustamante II	17
23824	LAURA ALANOCA	ROSSY ROSARIO	C.I.	9232752	Escuela Puerto Perez	4
23825	LAURA ALAVI	RAMON DONATO	C.I.	4317015	Esc. Achiri	2
23826	LAURA ALCON	ELSA	C.I.	9125575	U.E. San Juan	9
23827	LAURA ALCON	PAULINA	C.I.	6733761	Esc. Pablo Lavadens	1
23828	LAURA ALCON	WALDO EDGAR	C.I.	4321073	Sede Social de Cusicancha	3
23829	LAURA ALIAGA	CARLOS ROQUE YHUNIOR	C.I.	13423818	U. E. Ave María Fundación Manos Abiertas Virgen de la	
Natividad		18				
23830	LAURA ALIAGA	MARIANA	C.I.	8314137	U. E. 16 de Julio de Mapiri	9
23831	LAURA ALQUEZ	ERIK OMAR	C.I.	9078408	U.E. 3 de Mayo B	15
23832	LAURA ALVARADO	RENE	C.I.	6033416	Colegio Ballivian	18
23833	LAURA ALVAREZ	MADELINE ELIZABETH	C.I.	9904409	U. E. Gil Tapia Rada	11
23834	LAURA ALVAREZ	PABLO ESTEBAN	C.I.	13053104	U.E. 6 de Junio	12
23835	LAURA ANDIA	DAVID	C.I.	6035092	U.E. La Paz	7
23836	LAURA ANTEZANA	ROSARIO BACILIA	C.I.	7048697	U. E. Rene Barrientos OrtuÃ±o	4
23837	LAURA APAZA	BENIGNO	C.I.	4258781	Sede Social	1
23838	LAURA APAZA	CARLA DANIELA	C.I.	7061759	U.E. San Luis	13
23839	LAURA APAZA	EDGAR	C.I.	11067115	Esc. Taraco	3
23840	LAURA APAZA	GLADIS	C.I.	4882275	U.E. Martin Cardenas Hermosa C	26
23841	LAURA APAZA	GLORIA	C.I.	9070362	U.E. Republica de Cuba Pacajes	3
23842	LAURA APAZA	LIZETH	C.I.	14181604	U.E. Mcal. José Ballivián D	11
23843	LAURA APAZA	MILENKA VERONICA	C.I.	13788364	U.E. Adrián Castillo Nava B	19
23844	LAURA APAZA	MOISES SAMUEL	C.I.	9910222	U. E. Nicolás Fernandez Naranjo	17
23845	LAURA ARCANI	AYDE ZULEMA	C.I.	8411702	U.E. Sagrado Corazón de Jesús	13
23846	LAURA ARIAS	FRANCISCA	C.I.	6029756	Escuela Puerto Perez	4
23847	LAURA ARUQUIPA	AIDA VERONICA	C.I.	6067620	Escuela Ajllata Grande	3
23848	LAURA ARUQUIPA	BRAYAN HUGO	C.I.	13814681	U.E. Libertad en las Américas	19
23849	LAURA ARUQUIPA	EDWIN	C.I.	6005098	Escuela Genoveva Rios	7
23850	LAURA ARUQUIPA	IRINEO	C.I.	16543281	Núcleo Escolar Challuyo	2
23851	LAURA AVENDAÑO	MARCO ANTONIO	C.I.	4924213	U.E. Sagrada Familia	5
23852	LAURA AVILA	YAMILA	C.I.	6797450	U.E. Puerto del Rosario	17
23853	LAURA BARRA	SAMUELA	C.I.	4849851	U.E. Rosemary G. de Barrientos	6
23854	LAURA BLANCO	ELSA TERESA	C.I.	10938671	Colegio 6 de Junio	1
23855	LAURA BLANCO	JOHN CRISTIAN	C.I.	9178467	U.E. San José Fe y Alegría	22
23856	LAURA BRAVO	DAVID	C.I.	9940769	U. E. Walter Alpire Duran A	18
23857	LAURA BUSTENCIA	OCTAVIO BENITO	C.I.	6867639	Escuela Industrial Superior Pedro Domingo Murillo	9
23858	LAURA CACHI	RODRIGO	C.I.	9168887	U. E. Ecológico 25 de Julio A	11
23859	LAURA CALLA	ROSA	C.I.	9200618	U. E. San Roque	26
23860	LAURA CALLE	MELINA ANGELA	C.I.	6751307	U. E. República de Italia	11
23861	LAURA CALLE	ROSARIO MARISOL	C.I.	8447794	U.E. Eduardo Avaroa	7
23862	LAURA CALLISAYA	ELIZABETH GLORIA	C.I.	8370581	U.E. Bolívar Municipal	8
23863	LAURA CALLISAYA	JUANA	C.I.	4296094	U.E. Juan Pablo II	6
23864	LAURA CAMINO	MAYDE EUGENIA	C.I.	6967612	U.E. República Islámica de Irán	2
23865	LAURA CAMPOS	ZAIDA	C.I.	8351072	U. E. Sergio Suarez Figueroa	17
23866	LAURA CANAVIRI	SILVIA MAGDA	C.I.	11065666	U. E. Juan Pablo II B	6
23867	LAURA CANCHARI	GABRIEL	C.I.	10090965	Col. Rvdo. Victor Aruazo Plaza Principal	2
23868	LAURA CARDENAS	HENRY RONALD	C.I.	6147737	U. E. 16 de Julio de Mapiri	9
23869	LAURA CARVAJAL	ISMAEL	C.I.	7074793	U. E. Pedro Domingo Murillo	8
23870	LAURA CARVAJAL	MARIELA JOSEFINA	C.I.	6805792	U.E. San Antonio Fe y Alegría	9
23871	LAURA CASERES	JOSE PABLO	C.I.	6012232	U.E. San Martín de Porres	19
23872	LAURA CASTILLO	ERICKA	C.I.	13216065	U.E. Sajonia II	1
23873	LAURA CATACORA	DAVID	C.I.	9927116	Núcleo Escolar Challuyo	2
23874	LAURA CAUNA	KELY SARAI	C.I.	10080363	U.E. Gran BretaÃ±a	13
23875	LAURA CAYO	WILVER DIEGO	C.I.	9889276	U.E. Union Europea A	21
23876	LAURA CHAMBI	JOSE LUIS	C.I.	9942329	U.E. Huayna Potosí	17
23877	LAURA CHAVEZ	KATIA	C.I.	8307090	Complejo Deportivo Camiri	5
23878	LAURA CHAVEZ	WILFREDO	C.I.	6049834	U.E. Adrián Castillo Nava B	19
23879	LAURA CHINAHUANCA	GLADYS	C.I.	5951349	U.E. 1ro de Mayo	18
23880	LAURA CHINAHUANCA	MOISES	C.I.	6027859	U.E. 25 de Julio Senkata A	20
23881	LAURA CHINO	ZENOBIO	C.I.	4366584	U.E. German Busch	4
23882	LAURA CHIPANA	GREGORIA	C.I.	8433117	U. E. Raúl Salmón de la Barra	7
23883	LAURA CHIPANA	ISABEL	C.I.	4816237	U.E. Luis Espinal Camps Nro 1	13
23884	LAURA CHOQUE	JUAN JOSE	C.I.	12831040	U. E. ChaÃ±ocahua	15
23885	LAURA CHOQUE	PEDRO	C.I.	4824813	U.E. Villa Tunari	22
23886	LAURA CHOQUE	REYNA ESTEFANI	C.I.	9904132	U. E. Sergio Suarez Figueroa	17
23887	LAURA CHOQUE	ROBERTO	C.I.	9973659	Sede Social Villa Asunción San Pedro	3
23888	LAURA CHOQUE	ROLANDO	C.I.	8356594	Esc. Roberto Pabon	16
23889	LAURA CHOQUE	ROSMARY	C.I.	4985513	Escuela Santiago de Machaca	3
23890	LAURA CHOQUE	RUTH	C.I.	6168808	U.E. Hurinzaya	2
23891	LAURA CHOQUEHUANCA	ERIK	C.I.	12395400	Colegio Ballivian	18
23892	LAURA CHOQUEHUANCA	EVER	C.I.	6044247	U. E. Madre Maria Federica	9
23893	LAURA CHOQUEHUANCA	LUCIA	C.I.	11087735	U.E. Franz Tamayo de Chachacomani	2
23894	LAURA CHUQUIMIA	LEO ADEMAR	C.I.	14905026	U.E. República de Cuba	14
23895	LAURA CHUQUIMIA	MARTIN	C.I.	7090509	U.E. Martin Cardenas Hermosa C	26
23896	LAURA CHURA	ROSIO NOEMI	C.I.	16198003	U. E. Walter Alpire Duran A	18
23897	LAURA CHURA	YVO	C.I.	4951354	U.E. Tejada Triangular	7
23898	LAURA CLAROS	SONIA	C.I.	10097362	Unidad Educativa Huajruma	1
23899	LAURA CONDORI	BETTY	C.I.	9157418	U.E. La Merced B	16
23900	LAURA CONDORI	DANIELA LUZ	C.I.	12960335	U.E. Bethesda	8
23901	LAURA CONDORI	HERACLIO	C.I.	6041759	Colegio Boliviano Japones	1
23902	LAURA CONDORI	IRMA	C.I.	4327098	U.E. Gran BretaÃ±a	13
23903	LAURA CONDORI	JHONATAN RIDER	C.I.	10073529	Colegio Mariscal Santa Cruz	9
23904	LAURA CONDORI	MARIO	C.I.	8357020	Escuela Catavi	2
23905	LAURA CONDORI	MIRIAM MARIELA	C.I.	12998904	Esc. Litoral Chuncarcota	1
23906	LAURA CONDORI	OLGA	C.I.	4363064	U. E. Marien Garten A	11
23907	LAURA CONDORI	PAULINA	C.I.	6722029	Escuela Catavi	2
23908	LAURA CONDORI	RUTH EMMA	C.I.	7066907	U.E. Marcelo Quiroga Santa Cruz	11
23909	LAURA CORAZON	YANETH	C.I.	4304790	U. E. Copacabana Fe y Alegría	11
23910	LAURA CORINA	YESSICA	C.I.	7063053	U.E. 23 de Marzo B	22
23911	LAURA

No.	Apellidos	Nombres	Tipo Doc.	Doc. Identidad	Recinto	Mesa
23930	LAURA FLORES	LUCIO	C.I.	4924209	U.E. Achumani	23
23931	LAURA FLORES	REYNALDO	C.I.	9079377	Col. Pedro Domingo Murillo	6
23932	LAURA FLORES	VICENTA	C.I.	6759168	Col. Pedro Domingo Murillo	6
23933	LAURA FLORES	VICTOR	C.I.	6196964	U.E. Franz Tamayo de Chachacomani	2
23934	LAURA FLORES	YOBANA	C.I.	7029606	U.E. Mariscal De Zepita	5
23935	LAURA FLORES	YOVANA NANCY	C.I.	12454810	U.E. Libertad Nro 1	9
23936	LAURA GARCIA	AIVEN	C.I.	9139153	U.E. Mcal. Andrés de Santa Cruz	1
23937	LAURA GUARACHI	CELINA	C.I.	7018948	U.E. Union Europea A	21
23938	LAURA GUARACHI	WILLMA	C.I.	6199518	U.E. Gral. Juan José Torres Gonzales	13
23939	LAURA GUTIERREZ	MARCELO JUNIOR	C.I.	10933261	U.E. Tarapaca Junthuma B	20
23940	LAURA HUANACO	ESTHER	C.I.	9258585	U.E. José Antonio Paredes Candia	26
23941	LAURA HUANCA	DELIA	C.I.	9233117	U.E. Católico Mercedes B	8
23942	LAURA HUANCA	EDGAR	C.I.	6046770	U. E. 1ro de Mayo de Charopampa	3
23943	LAURA HUANCA	GUALBERTO	C.I.	9887847	U.E. EspaÃ±a	18
23944	LAURA HUASCO	SANTOS	C.I.	8338550	U. E. Eduardo Avaroa 1	2
23945	LAURA HUATA	LIZ VERONICA	C.I.	8439090	U. E. Copacabana Fe y Alegría	11
23946	LAURA HUAYCHO	ADRIANA	C.I.	8428983	U.E. Topater	14
23947	LAURA HUCHANI	OTILIA	C.I.	6723451	U.E. German Busch de Sivicani	2
23948	LAURA HUCHANI	TIMOTEA	C.I.	6723522	U.E. German Busch de Sivicani	2
23949	LAURA HUIZA	ELSNER	C.I.	4828534	Escuela Central Huari Phujo	1
23950	LAURA JUMPIRI	WILIAM	C.I.	10103442	Colegio Las Mercedes	4
23951	LAURA KANTUTA	JIMMY GROVER	C.I.	13408926	U. E. Juan Carlos Flores Bedregal	18
23952	LAURA LARUTA	ANDREA WENDY	C.I.	9153516	U.E. San José Fe y Alegría	22
23953	LAURA LAURA	GENARO	C.I.	6921554	Colegio Franz Tamayo	2
23954	LAURA LAURA	GIOVANI	C.I.	4895688	U.E. Topater	14
23955	LAURA LAURA	JAVIER	C.I.	8426732	U.E. Nacional Santiago de Callapa	2
23956	LAURA LAURA	MARIA LUISA	C.I.	6952299	U.E. Adrián Castillo Nava B	19
23957	LAURA LAURA	MODESTA	C.I.	5979107	Colegio Franz Tamayo	2
23958	LAURA LAURA	NOEMI IVONNE	C.I.	9878065	U.E. San Luis	13
23959	LAURA LAURA	VICTOR	C.I.	6076686	Esc. Centro Tilata	24
23960	LAURA LAURA	VICTORIA	C.I.	6889266	U.E. 6 de Junio	13
23961	LAURA LAURA	VLADIMIR	C.I.	8396461	U.E. Franz Tamayo de Chachacomani	3
23962	LAURA LAZCANO	OLIVER ALVARO	C.I.	9134341	Instituto Americano	2
23963	LAURA LEYVA	BENJAMIN	C.I.	5205167	Unidad Educativa Bartolina Sisa A	1
23964	LAURA LICOÑA	NOELIA PATY	C.I.	4887163	U. E. Marien Garten A	11
23965	LAURA LIMA	HILDA	C.I.	6859396	Esc. Secc. Puerto Carmen	2
23966	LAURA LIMACHI	BASILIA	C.I.	6916025	U. E. ChaÃ±ocahua	15
23967	LAURA LIMACHI	MARIA	C.I.	6078222	Esc. Seccional Anco Aque	1
23968	LAURA LIMACHI	MARIA LUISA	C.I.	9102766	U.E. San José Fe y Alegría	22
23969	LAURA LIMACHI	PAULINA	C.I.	6048523	U.E. Tarapaca Junthuma B	20
23970	LAURA LIMACHI	RUBEN	C.I.	9248635	U.E. Rafael Pabón	13
23971	LAURA LIMARI	LUCIA	C.I.	4992002	Esc. Viliroco	12
23972	LAURA LIRA	OMAR SADEK	C.I.	12571341	U.E. Amor de Dios	8
23973	LAURA LLAPACO	JESUS ARNOLD	C.I.	8292689	U. E. Marquirivi	8
23974	LAURA LONASCO	LILIAN JHANET	C.I.	9223610	U.E. 25 de Julio Senkata A	20
23975	LAURA LOPEZ	DORA VANESA	C.I.	9214281	U.E. José Antonio Paredes Candia	26
23976	LAURA LOPEZ	JULIAN	C.I.	8297216	U.E. 23 de Marzo B	22
23977	LAURA LOPEZ	MARIA BEATRIZ	C.I.	6028846	U.E. Puerto de Guaqui	14
23978	LAURA LUNA	MAGDALENA NANCY	C.I.	3478195	U.E. Vicente Donoso Torres A	9
23979	LAURA LUNA	NAYELI	C.I.	9981865	U.E. Santa Maria de Los Ã¤ngeles	16
23980	LAURA MACHACA	IVER LISARDO	C.I.	6099555	U. E. Juan Carlos Flores Bedregal	18
23981	LAURA MACHACA	YHERALDI JOSSETT	C.I.	11075058	U.E. Pablo Iturri Jurado B	14
23982	LAURA MAMANI	ADELA	C.I.	5961195	Esc. Taypillanga	1
23983	LAURA MAMANI	ANDREA	C.I.	9872408	Unidad Educativa Simon Bolivar	1
23984	LAURA MAMANI	ARMINDA	C.I.	8280089	U.E. Puerto del Rosario	17
23985	LAURA MAMANI	CARMEN	C.I.	7035690	U.E. 6 de Junio	12
23986	LAURA MAMANI	CLEMENTINA LUCIA	C.I.	2457834	U.E. Mcal. José Ballivián D	12
23987	LAURA MAMANI	CRISTIAN KEVIN	C.I.	12767842	U.E. Avelino SiÃ±ani	2
23988	LAURA MAMANI	CRISTINA CONCEPCION	C.I.	6965225	Esc. Simon Bolivar	6
23989	LAURA MAMANI	DAYLA LORENA	C.I.	9162386	Colegio Santiago De Huata	4
23990	LAURA MAMANI	EUGENIA ELSA	C.I.	6023699	U.E. Franz Tamayo	8
23991	LAURA MAMANI	FANNY	C.I.	8431746	U.E. Republica de Francia	15
23992	LAURA MAMANI	FANNY	C.I.	7052009	U.E. Union Europea A	21
23993	LAURA MAMANI	FAUSTINA PONCIANA	C.I.	4957568	U.E. Franz Tamayo de Chachacomani	3
23994	LAURA MAMANI	GERMAN	C.I.	5396483	Colegio Franz Tamayo	2
23995	LAURA MAMANI	HUMBERTO	C.I.	6155793	Col. Nemesio Aliaga Benavente	2
23996	LAURA MAMANI	JOSELIN	C.I.	10911063	U.E. Luis Espinal Camps Nro 1	13
23997	LAURA MAMANI	JUANA	C.I.	2672196	Esc. Carrasco La Reserva	4
23998	LAURA MAMANI	LUISA	C.I.	4931557	H.A.M. de Sorata	5
23999	LAURA MAMANI	NATALIA	C.I.	6196412	U.E. EspaÃ±a	18
24000	LAURA MAMANI	NOEMI	C.I.	7281569	Esc. Roberto Pabon	16
24001	LAURA MAMANI	NOEMI VERONICA	C.I.	8296429	Col. Jhon F. Keneddy	15
24002	LAURA MAMANI	PAULA ANDREA	C.I.	7035693	U.E. 6 de Junio	12
24003	LAURA MAMANI	RICHARD	C.I.	8345040	U.E. Adolfo Costa Du Rels	16
24004	LAURA MAMANI	RONALD	C.I.	7094689	U.E. San Luis	13
24005	LAURA MAMANI	ROSA ELIANA	C.I.	8380179	Col. De Ventilla	1
24006	LAURA MAMANI	RUBEN JACOB	C.I.	14636727	Colegio Omasuyos	9
24007	LAURA MAMANI	RUFINA	C.I.	7631742	U.E. Rafael Pabón	13
24008	LAURA MAMANI	SERGIO	C.I.	9233446	U.E. 18 de Diciembre B	10
24009	LAURA MAMANI	SINFORINA	C.I.	3404593	Colegio Boliviano Japones	1
24010	LAURA MAMANI	TRIGIDIA	C.I.	3728227	U. E. ChaÃ±ocahua	15
24011	LAURA MAMANI	VANIA MARICEL	C.I.	9926856	U.E. Villa Alemania	8
24012	LAURA MAMANI	VERONICA	C.I.	6947797	U.E. República de Canadá	4
24013	LAURA MAMANI	VICTOR FERNANDO	C.I.	4996863	U.E. Juvenal Mariaca B	16
24014	LAURA MAMANI	XIMENA ROXANA	C.I.	5983239	U.E. 12 de Octubre	10
24015	LAURA MAMANI	YULIANA	C.I.	8430305	U.E. Luis Espinal Camps Nro 1	13
24016	LAURA MANCHEGO	JUAN CARLOS	C.I.	5983148	U.E. Simón Bolivar	11
24017	LAURA MANUEL	JHONNY JOSE	C.I.	7075206	U.E. Noruega	14
24018	LAURA MARAZA	EDILSON	C.I.	12765159	U.E. German Busch	4
24019	LAURA MARCA	ERASMO	C.I.	7004321	Unidad Educativa German Busch	1
24020	LAURA MARCOS	MARTINA	C.I.	9193547	Unidad Educativa German Busch	1
24021	LAURA MAYTA	MARVIN SAYGORO	C.I.	6160516	U.E. Eduardo Abaroa III	11
24022	LAURA MAYTA	VICTORIA	C.I.	13284299	Esc. Nucleo Cocoy	1
24023	LAURA MEDRANO	ELMER WENDEL	C.I.	12545267	U.E. Mcal. José Ballivián A	5
24024	LAURA MENDOZA	FABIOLA	C.I.	11094981	Escuela Bernabe Ledezma	2
24025	LAURA MENDOZA	JOSUE ABDIAS	C.I.	9908942	U.E. Gualberto Villarroel	7
24026	LAURA MIXTO	RAUL	C.I.	4302371	Sede Social	1
24027	LAURA MIXTO	YOLA	C.I.	6771179	Sede Social	1
24028	LAURA MOLLO	HELDON	C.I.	4954897	Sede Social	1
24029	LAURA MONTAÑO	FLORENCIA	C.I.	3403587	U.E. 27 de Mayo A	18
24030	LAURA MULLIZACA	JHAMIL LEO	C.I.	13548997	U.E. Villa el Carmen	6
24031	LAURA MURGA	FANNY JEANNETH	C.I.	6777117	U.E. Franz Tamayo	8
24032	LAURA NACHO	AURELIA	C.I.	4956030	Unidad Educativa Compi	2
24033	LAURA NACHO	BASILIA	C.I.	6116695	U.E. Santa Maria de Los Ã¤ngeles	16
24034	LAURA NINA	JULIA	C.I.	4785925	U. E. Abraham Lincoln	7
24035	LAURA NINA	MIRIAM	C.I.	4253089	U.E. Mcal. José Ballivián D	12
24036	LAURA ORQUEZ	JAVIER ELI	C.I.	7066977	Esc. Roberto Pabon	16
24037	LAURA ORTIZ	ANGELA ORIANA	C.I.	12480042	U. E. Los Pinos	12
24038	LAURA ORTIZ	INEZ	C.I.	4363119	Colegio Santísima Trinidad	1
24039	LAURA OSCO	JORGE VLADIMIR	C.I.	6787351	U.E. Nazareno Basil Miller	7
24040	LAURA PACHAURE	ABELINA	C.I.	10021791	Colegio 2 de Agosto	2
24041	LAURA PACHAURE	WILLY	C.I.	9235902	U. E. Villa Cooperativa A	14
24042	LAURA PACO	ELVIS LUIS	C.I.	9183493	Casa de Gobierno	1
24043	LAURA PAIHUANCA	EMELI JENNY	C.I.	5961369	U.E. 24 de Junio A	15
24044	LAURA PAREDES	PEDRO	C.I.	9120744	U.E. Achumani	23
24045	LAURA PAREDES	WILBER	C.I.	10100525	U. E. 21 de Septiembre SeÃ±or de Lagunas	4
24046	LAURA PATTI	FAUSTO	C.I.	4273299	U. E. Juan Carlos Flores Bedregal	18
24047	LAURA PAZ	ANABEL	C.I.	6906159	U.E. Vicente Tejada	11
24048	LAURA PERCA	CELIA	C.I.	9202307	U.E. NiÃ±o Jesús Ciudad Del NiÃ±o	7
24049	LAURA PILLCO	EDWIN	C.I.	9092103	U.E. Ernesto Che Guevara	17
24050	LAURA PILLCO	JHANETH	C.I.	9092105	Nucleo Escolar de Amaguaya	1
24051	LAURA PILOY	MIGUEL JOSE	C.I.	10010044	Esc. Unid Edu. Palos Blancos	11
24052	LAURA PINAYA	GREGORIA	C.I.	6127235	Esc. Teodomiro Urquiola	6
24053	LAURA PIZARRO	EDUARDO	C.I.	6103349	U.E. Simón Rodriguez CarreÃ±o	10
24054	LAURA PLATA	MYLDRETH	C.I.	13217455	Esc. Viliroco	12
24055	LAURA POMA	ANDY HENRRY	C.I.	6860329	U.E. Puerto de Guaqui	15
24056	LAURA PONGO	CLAUDIO	C.I.	6067396	U.E. Republica de Francia	15
24057	LAURA PRADO	REBECA	C.I.	10033910	U.E. Simón Bolívar	11
24058	LAURA PUSARI	CLAUDIA FLAVIA	C.I.	10905471	U. E. Walter Alpire Duran A	18
24059	LAURA PUSARICO	GLADYS	C.I.	11547940	U.E. Ernesto Che Guevara	17
24060	LAURA PUSARICO	MARTHA	C.I.	9074026	U.E. Carlos Palenque Avilés	4
24061	LAURA QUENTA	ROXANA	C.I.	6857206	Escuela Central Huari Phujo	1
24062	LAURA QUISBERT	ALVARO	C.I.	8420747	U.E. Daniel Sanchez Bustamante II	17
24063	LAURA QUISPE	ASUNTA	C.I.	4894961	U. E. Villa El Porvenir	1
24064	LAURA QUISPE	BENJAMIN	C.I.	12541809	U. E. Héroes de Octubre	5
24065	LAURA QUISPE	CATHERINE VERONICA	C.I.	4916827	U. E. Pantaleon Dalence	4
24066	LAURA QUISPE	EUGENIA	C.I.	9073763	U.E. San Martín de Porres	20
24067	LAURA QUISPE	GABRIELA	C.I.	15446914	U. E. República Popular de China	17
24068	LAURA QUISPE	HENRY	C.I.	11066701	U.E. San Martín de Porres	20
24069	LAURA QUISPE	JESUSA	C.I.	5482037	U.E. Rafael Mendoza Castellón B	13
24070	LAURA QUISPE	JUAN CARLOS	C.I.	6818816	U.E. Adrián Castillo Nava B	19
24071	LAURA QUISPE	JUSTA	C.I.	9947950	U.E. Mcal. Antonio Jose de Sucre	16
24072	LAURA QUISPE	LUZ HELEN	C.I.	11108121	U.E. Miguel Mercado Encinas	10
24073	LAURA QUISPE	MACARIA	C.I.	7080037	U.E. Topater	14
24074	LAURA QUISPE	NELLY JENNY	C.I.	8442908	U.E. Avelino SiÃ±ani	2
24075	LAURA QUISPE	NELLY NOEMY	C.I.	9248784	U.E. Juan José Torrez Gonzales B	12
24076	LAURA QUISPE	NOLBERTO	C.I.	9198436	U.E. Bolivia	10
24077	LAURA QUISPE	NURIAM	C.I.	12957784	U. E. Franz Tamayo de Río Seco A	19
24078	LAURA QUISPE	PATRICIA	C.I.	7093994	U.E. Villa Tunari	22
24079	LAURA QUISPE	REYNA	C.I.	5715837	U.E. Juan José Torrez Gonzales B	12
24080	LAURA QUISPE	SANDY PAMELA	C.I.	8357263	Col. Jhon F. Keneddy	15
24081	LAURA QUISPE	SILVESTRE	C.I.	5988345	U.E. José Antonio Paredes Candia	26
24082	LAURA QUISPE	VERONICA TRINIDAD	C.I.	4894382	Sede Social de Bella Vista Central II	6
24083	LAURA QUISPE	YENIFER	C.I.	8480115	U.E. El Pedregal	5
24084	LAURA QUISPE	YOLA	C.I.	9096984	U.E. Santiago de Laurani	1
24085	LAURA RAMIREZ	MAXIMO	C.I.	9959055	Nucleo Escolar Vichaya	1
24086	LAURA RAMOS	CLAUDIA MELANY	C.I.	9894071	U.E. San Martín de Porres	20
24087	LAURA RAMOS	FROILAN	C.I.	4951759	U.E. 27 de Mayo A	19
24088	LAURA RAMOS	JORGE	C.I.	5945515	Esc. Victorio Lanza	1
24089	LAURA RAMOS	PEDRO DAVID	C.I.	6812594	U.E. El Pedregal	5
24090	LAURA RIVAS	SEBASTIAN ITALO	C.I.	14417070	U. E. Abraham Reyes Fe y Alegría	6
24091	LAURA RIVERA	MARTHA	C.I.	6050964	U. E. El Progreso A	23
24092	LAURA RIVEROS	RUBEN FELIX	C.I.	8328980	U.E. Bautista Canadiense	3
24093	LAURA RODRIGUEZ	NELIDA	C.I.	4894348	U. E. Cnl. Max Toledo	13
24094	LAURA ROJAS	LIDIA	C.I.	4876991	U.E. Primavera B	4
24095	LAURA ROQUE	JHIZEL ZULEYDEE	C.I.	6986707	U.E. Eduardo Avaroa	7
24096	LAURA RUIZ	VANIA REYNA	C.I.	6957533	U.E. Boliviano Japones B	2
24097	LAURA SACA	FRANZ	C.I.	9938704	U.E. Vicente Tejada	11
24098	LAURA SALAZAR	ANA ARLENA	C.I.	9183048	U. E. Madre Maria Federica	9
24099	LAURA SALAZAR	MELISSA DANA	C.I.	8327492	U. E. Franz Tamayo Nro. 3	14
24100	LAURA SALINAS	JHONY	C.I.	5483952	U.E. José Antonio Paredes Candia	26
24101	LAURA SANCHEZ	ANDREA	C.I.	6933494	U.E. 6 de Junio	2
24102	LAURA SANTALLA	OLIVER MAURO	C.I.	12862601	U. E. Marien Garten A	11
24103	LAURA SARMIENTO	JULIA	C.I.	4308412	U.E. Túpac Katari	4
24104	LAURA SILVA	JHEYSEL LIZETH	C.I.	9918707	U.E. La Paz B	3
24105	LAURA SILVA	JOSE EDWIN	C.I.	7007604	U.E. Union Europea A	22
24106	LAURA SILVESTRE	RUDDY JIMMY	C.I.	9882169	U.E. Hurinzaya	2
24107	LAURA SIÑANI	ANAHI HELEN	C.I.	7093454	U. E. Juan Carlos Flores Bedregal	18
24108	LAURA SIÑANI	CELIA	C.I.	13180395	Escuela Genoveva Rios	7
24109	LAURA SIÑANI	MARCO ANTONIO	C.I.	14183070	U.E. Calasaya	2
24110	LAURA SIRPA	BETTY	C.I.	8337939	U. E. Jaime Escalante	2
24111	LAURA SOLIZ	FABIANA SOLEDAD	C.I.	9999077	U.E. San Pedro	7
24112	LAURA SOMPERO	RENE	C.I.	9105177	Colegio Santísima Trinidad	1
24113	LAURA SOTO	GERSON FRANCO	C.I.	3374487	U.E. 25 de Julio Senkata A	21
24114	LAURA SUÑAGUA	PORFIRIA	C.I.	6177977	Col. Calla Llallagua	1
24115	LAURA SURCO	BLANCA	C.I.	9086245	U.E Union Europea A	22
24116	LAURA SUSAÑO	LUISA	C.I.	2437710	U.E Integral Ayamaya	1
24117	LAURA SUZAÑO	REYNALDO	C.I.	6464316	U.E Integral Ayamaya	1
24118	LAURA TAPIA	FREDDY OSMAR	C.I.	6961674	Sede Social de Bella Vista Central II	6
24119	LAURA TAQUICHA	CEVERINA	C.I.	4979484	Esc. 18 de Noviembre	12
24120	LAURA TARQUI	DIEGO RODRIGO	C.I.	7041190	U.E. Alto De La Alianza	9
24121	LAURA TARQUI	JHONATAN ELMER	C.I.	15385713	U.E. Primavera B	4
24122	LAURA TARQUI	RENE BRAYAN	C.I.	9879189	U.E. Martin Cardenas Hermosa C	26
24123	LAURA TICONA	CARLOS MANUEL	C.I.	9231238	Escuela Puerto Perez	4
24124	LAURA TICONA	LUIS DAVID	C.I.	15036847	Escuela Industrial Superior Pedro Domingo Murillo	9
24125	LAURA TINTA	LUZ MARISOL	C.I.	9122136	U.E. Gral. José de San Martin	14
24126	LAURA TIPO	JOSE CESARIO	C.I.	9114307	U.E. 1ro de Mayo	18
24127	LAURA TIPO	ROGELIA	C.I.	7078544	Esc. Centro Tilata	24
24128	LAURA TORREZ	WILLIAM	C.I.	9228907	Escuela Eliodoro Camacho	3
24129	LAURA TUCO	GUIMER JOSUE	C.I.	8469776	U.E. El Pedregal	5
24130	LAURA VALENCIA	HILARIA JULIANA	C.I.	4795255	U.E. Noruega	14
24131	LAURA VALENCIA	ORLANDO OMAR	C.I.	6848220	U.E. Mcal. José Ballivián D	12
24132	LAURA VALERO	ISRAEL OMAR	C.I.	6907297	U.E. Atipiris	10
24133	LAURA VALLEJOS	AYDEE	C.I.	8378427	U.E. José de San Martín	4
24134	LAURA VARGAS	JHONY DANIEL	C.I.	4900021	U.E. Juan Herschel A	10
24135	LAURA VARGAS	JUANA	C.I.	4842954	U.E. Mcal. Andrés de Santa Cruz	16
24136	LAURA VARGAS	MARITZA	C.I.	10000705	U.E. Copancara	1
24137	LAURA VARGAS	SILVIA	C.I.	10098794	U.E. San Ignacio	9
24138	LAURA VEGA	CARLA ISABEL	C.I.	10953927	U. E. Bolivia I	6
24139	LAURA VEIZAGA	DIEGO	C.I.	9179724	Col. Nucleo Rosario	1
24140	LAURA VELARDE	JUAN	C.I.	11077195	Unidad Educativa Conani	5
24141	LAURA VELEZ	ALEJANDRA HELEN	C.I.	9153379	U.E. Maria Auxiliadora I	7
24142	LAURA VELEZ	WILLIAMS	C.I.	8432109	U.E. Marcelo Quiroga Santa Cruz	6
24143	LAURA VERGARA	ALVARO RAUL	C.I.	6870692	U. E. Sergio Suarez Figueroa	17
24144	LAURA VILLA	AGUSTINA	C.I.	4894461	Unidad Educativa Huajruma	1
24145	LAURA VILLALBA	ARIEL ELVIS	C.I.	13603943	Esc. Carrasco La Reserva	4
24146	LAURA VILLARROEL	RONALD DIETER	C.I.	3444049	U.E. Genoveva Ríos	11
24147	LAURA VILLAZANTE	ANGEL	C.I.	4812652	U. E. Brasil	13
24148	LAURA VILLCA	DIEGO SAMUEL	C.I.	9930799	U.E. Juan Pablo II Don Bosco	1
24149	LAURA VINO	ABRAHAM FELISTIO	C.I.	4941795	U.E. 3 de Mayo B	16
24150	LAURA YANA	ANA MARIELA	C.I.	13630438	U.E. Juan Herschel A	10
24151	LAURA YUJRA	BRITANY MALENA	C.I.	7034635	U. E. República Popular de China	17
24152	LAURA YUJRA	CRISTIAN	C.I.	13022833	U. E. República Popular de China	17
24153	LAURA YUJRA	JULIA	C.I.	13607538	U. E. El Progreso A	23
24154	LAURA YUJRA	SALOME	C.I.	6167828	U. E. Villa Cooperativa A	14
24155	LAURA ZEGARRA	ALEXANDER CARLOS	C.I.	6996215	Esc. Roberto Pabon	16
24156	LAURA ZEGARRA	CONSTANTINO	C.I.	3401502	U.E. Martin Cardenas Hermosa C	26
24157	LAURA ZEGARRA	OLIVER	C.I.	9921540	U.E. Católico Mercedes B	8
24158	LAURA ZENTENO	ISRAEL MARCELINO	C.I.	14644318	U.E. Bethesda	8
24159	LAURAYZA VIDANGOS	MARIA	C.I.	9945449	Unidad Educativa Sapahaqui	5
24160	LAURAYZA VILLA	RICHARD	C.I.	10928205	Unidad Educativa Sapahaqui	5
24161	LAURE AVILA	ROSA VIRGINIA	C.I.	5967542	U.E. 6 de Junio	2
24162	LAURE HUANACUNI	MARGOTH JANETH	C.I.	3327901	U.E. Valle Hermoso	7
24163	LAURE ZELAYA	NEYZA MILAGROS	C.I.	12830132	U.E. Valle Hermoso	7
24164	LAUREANO	AIDA	C.I.	8540716	U.E. Venezuela	2
24165	LAUREANO FATTY	VIVIANA	C.I.	10548450	U.E. Mercedes Elio De Rivero B	15
24166	LAUREL ANDALUZ	KAREM	C.I.	4801784	U.E. Bolivia Mar B	9
24167	LAUREL AQUINO	ABSALON SEIMAN	C.I.	9910057	U. E. Flora Perez de Saavedra	4
24168	LAUREL PLATA	DAVID DANIEL	C.I.	13311494	U.E. Villa Imperial	3
24169	LAURENTI PERALES	ALIS IVANA	C.I.	8362788	U.E. Miguel de Cervantes Saavedra	7
24170	LAURENTI SEVILLA	MARIA FERNANDA	C.I.	8483297	U.E. Dora Schmidt A	9
24171	LAURENTI VALENCIA	ALISON	C.I.	9160517	U.E. Simón Rodriguez CarreÃ±o	10
24172	LAVADENZ	JAVIER HUMBERTO	C.I.	4470568	U.E. Rosario	4
24173	LAVADENZ MARIN	VICTOR HUGO	C.I.	2477057	U.E. Gregorio Reynolds	10
24174	LAVADENZ TINTAYA	MARIA LIZ	C.I.	11093093	Escuela Jhon F. Kennedy	2
24175	LAVADENZ TORREZ	JANNET	C.I.	6904270	U.E. Oscar Unzaga De La Vega	4
24176	LAVADENZ URIARTE	RODRIGO GABRIEL	C.I.	12421129	U.E. San José I	10
24177	LAVAYEN BURGOA	MARCO AUGUSTO	C.I.	9172299	U.E. San Antonio Fe y Alegría	9
24178	LAVAYEN LOPEZ	MARTINA ANTONELLA	C.I.	10903197	U.E. Rose Marie Galindo de Barrientos	23
24179	LAVAYEN SERRANO	RONALD GUSTAVO	C.I.	9170611	U.E. Simón Bolivar Nro 1	4
24180	LAYME ACERO	ROBERTO	C.I.	6154264	U.E. Huayna Potosí	18
24181	LAYME ALCON	ELSA	C.I.	6044123	U. E. San José de Yunguyo A	1
24182	LAYME ALCON	JANETTE	C.I.	9877520	U.E. Mcal. Antonio Jose De Sucre A	3
24183	LAYME ALCON	JHONNY LUIS	C.I.	8318270	U.E. San Ignacio	9
24184	LAYME ALEJANDRO	NORMA	C.I.	4922666	U.E. Villa Tunari	22
24185	LAYME ALTAMIRANO	NARCISA	C.I.	12870172	Escuela Eliodoro Camacho	3
24186	LAYME AÑAGUAYA	NELZON	C.I.	9251703	U. E. El Progreso A	24
24187	LAYME APAZA	FELIX	C.I.	9887782	U.E. Adolfo Costa Du Rels	16
24188	LAYME APAZA	JUANITO	C.I.	8426527	U.E. Adolfo Costa Du Rels	16
24189	LAYME APAZA	NELA	C.I.	9251038	Esc. Simon Boliviar	6
24190	LAYME APAZA	RODOLFO	C.I.	7076026	U.E. Ingavi	16
24191	LAYME APAZA	TEOFILA	C.I.	8388086	U.E. Atique	1
24192	LAYME ARRATIA	OSCAR	C.I.	11078703	U.E. Boliviano Japones	3
24193	LAYME ARTITE	ZENON	C.I.	6013782	U. E. Bautista Saavedra	31
24194	LAYME ARUQUIPA	LUISANA	C.I.	11095378	U.E. Boliviano Japones	3
24195	LAYME AVILA	ABRAHAN	C.I.	6737165	Esc. Victorio Lanza	1
24196	LAYME AYALA	SILVIA	C.I.	9066353	U.E. Irene Nava de Castillo B	19
24197	LAYME BALTAZAR	HENRY	C.I.	9123748	U.E. 25 de Julio Senkata A	21
24198	LAYME CALDERON	GROVER	C.I.	15832007	Escuela Seccional ChiÃ±aja	1
24199	LAYME CALLATA	SONIA	C.I.	8396541	U. E. Bautista Saavedra	31
24200	LAYME CALLE	VLADIMIR HUGO	C.I.	10912047	U.E. Illimani	20
24201	LAYME CANAZA	PASTORA	C.I.	5948869	U. E. San Roque	26
24202	LAYME CANAZA	RONALD	C.I.	6735777	U. E. ChaÃ±ocahua	15
24203	LAYME CARRIZALES	ALEX	C.I.	13020279	Casa de Gobierno	1
24204	LAYME CEREZO	EMILY NADIA	C.I.	9207608	U.E. Hugo Dávila A	13
24205	LAYME CHAMBI	ELIODORA	C.I.	14636779	U.E. Franz Tamayo de Chachacomani	3
24206	LAYME CHAMBI	MARCIANA	C.I.	13607769	Escuela de Luquisani	1
24207	LAYME CHOQUETARQUI	CRISTIAN	C.I.	12957533	U.E. Pablo Zarate Villca	4
24208	LAYME CHURA	ALICIA	C.I.	4241516	U.E. Bolivia	10
24209	LAYME COCHA	ROGER	C.I.	11083806	Colegio Inicua Alto	4
24210	LAYME CONDORI	RONALDO	C.I.	6933411	U. E. Villa El Porvenir	1
24211	LAYME CORI	DANIEL GONZALO	C.I.	13211502	U.E. Ernesto Che Guevara	17
24212	LAYME CORI	EDWIN	C.I.	13211599	U. E. 21 de Septiembre SeÃ±or de Lagunas	4
24213	LAYME FLORES	CARMEN	C.I.	6754919	Escuela Villa Lipe	2
24214	LAYME FLORES	MARLENI	C.I.	16200937	Nucleo Escolar de Amaguaya	1
24215	LAYME FRANCO	TANYA ELIZABETH	C.I.	9125976	U.E. Republica de Francia	16
24216	LAYME GORDILLO	JAVIER	C.I.	6996562	(Cárcel) Recinto Penitenciario San Pedro de La Paz	3
24217	LAYME HUANCA	ERIKA	C.I.	8365700	Esc. Rene Barrientos Ortuno	13
24218	LAYME HUANCA	JUAN CARLOS	C.I.	4894163	Colegio Mariscal Santa Cruz	9
24219	LAYME HUANCA	ROSMERY

No.	Apellidos	Nombres	Tipo Doc.	Doc. Identidad	Recinto	Mesa
24233	LAYME MAMANI	GABINO CESAR	C.I.	11078661	U.E. Boliviano Japones	4
24234	LAYME MAMANI	KEVIN MASCEN	C.I.	6888800	U.E. Boliviano Japones	4
24235	LAYME MAMANI	RAUL	C.I.	6162475	U. E. San Roque	26
24236	LAYME MAMANI	ROSA	C.I.	6071638	U.E. Ingavi	16
24237	LAYME MAYTA	EYDER ALVIN	C.I.	6862251	U.E. Libertad Nro 1	9
24238	LAYME MIRANDA	RONALD BLADIMIR	C.I.	9900303	U.E. Chasquipampa A	18
24239	LAYME MOLLO	NOEL HENRY	C.I.	9958192	Sindicato	1
24240	LAYME NINA	JULIANA ROSEMARY	C.I.	9165032	U. E. República de China	8
24241	LAYME NINA	VERONICA NORMA	C.I.	7051169	U.E. The Strongest	6
24242	LAYME POMA	ERIKA	C.I.	5977553	U.E. Martin Cardenas Hermosa C	26
24243	LAYME QUENALLATA	YOLA	C.I.	6118775	U.E. Adolfo Costa Du Rels	16
24244	LAYME QUENTA	ROSALIA MARGARITA	C.I.	12704737	Escuela Villa Lipe	2
24245	LAYME QUISPE	JESSICA JAEL	C.I.	9916085	U.E. 25 de Julio Senkata A	21
24246	LAYME QUISPE	JOEL ABNER	C.I.	9220688	U.E. Ventilla I	3
24247	LAYME QUISPE	JOSE LUIS	C.I.	14628054	U. E. Madre Maria Federica	9
24248	LAYME QUISPE	PAULINO	C.I.	6864671	U.E. Gral. Ramon Gonzales	1
24249	LAYME QUISPE	YECID MARCELINO	C.I.	7059540	U.E. 18 de Diciembre B	10
24250	LAYME RIVAS	SILVIA	C.I.	7072120	U.E. Republica De Italia	7
24251	LAYME RONQUILLO	PASCUAL	C.I.	7029712	U.E. Franz Tamayo de Chachacomani	3
24252	LAYME SANCHEZ	ARMANDO	C.I.	6197468	Esc. Franz Tamayo	3
24253	LAYME SANCHEZ	ROMALDA	C.I.	6765145	Esc. Franz Tamayo	3
24254	LAYME TARQUI	BLADIMIR	C.I.	12733632	U. E. República Popular de China	17
24255	LAYME ULO	MARY LUZ	C.I.	13413133	U. E. Oscar Alfaro B	10
24256	LAYME VARGAS	YOHANA	C.I.	6810118	U.E. Villa Imperial	3
24257	LAYME VILLCA	ANDERSON	C.I.	11104771	U.E. Miguel Mercado Encinas	11
24258	LAYME YUJRA	JAVIER MARIO	C.I.	4339610	U.E. Holanda	27
24259	LAYME YUJRA	NATI	C.I.	10090595	Escuela Chajlaya	1
24260	LAYMEHUANCA CALLE	FERNANDO	C.I.	13343974	U.E. Illimani	15
24261	LAZARO ATAHUACHI	JHONNY	C.I.	7086931	Esc. Evaristo Valle	16
24262	LAZARO CALLE	PAOLA LICETH	C.I.	10945175	Colegio Ballivian	18
24263	LAZARO CANAVIRI	LETICIA	C.I.	7086890	U.E. Bartolina Sisa	1
24264	LAZARO ROJAS	MACLOVIA	C.I.	6187671	Esc. San Luis	10
24265	LAZARTE	OLIVER JAZMANI	C.I.	8443547	U. E. Walter Alpire Duran A	18
24266	LAZARTE ALARCON	DAVID CARLOS	C.I.	13117034	U. E. Copacabana Fe y Alegría	11
24267	LAZARTE AYALA	PAOLA ALEJANDRA	C.I.	6867134	U.E. Héroes del Pacifico	10
24268	LAZARTE BARRADAS	SARA ALISON	C.I.	8342342	U.E. Irene Nava de Castillo B	19
24269	LAZARTE CHAMBI	JOSE IGNACIO	C.I.	7394959	U.E. Mariscal De Zepita	5
24270	LAZARTE CHAMBILLA	JEANINE MONSERRAT	C.I.	10062120	U.E. Carlos Palenque Aviles Dolores F	8
24271	LAZARTE DE LA SERNA	NETZY GERALDINE	C.I.	8484036	U. E. Los Pinos	12
24272	LAZARTE FLORES	ROGELIO	C.I.	3466145	Instituto Tecnológico Ayacucho	20
24273	LAZARTE FRIAS	MARIA DEL ROSARIO	C.I.	6774238	U.E. Felipe Segundo Guzman	6
24274	LAZARTE GONZALEZ PORTAL	JULIANA LLULLUSKA	C.I.	6853435	U.E. San Ignacio	9
24275	LAZARTE LUNA	TRINIDAD GISELA	C.I.	4979684	U.E. Héroes del Pacifico	10
24276	LAZARTE MUJICA	ADRIANA NICOLE	C.I.	13317155	U.E. Gran BretaÃ±a A	5
24277	LAZARTE NINA	SILVIA	C.I.	9152983	Unidad Educativa Siguas	1
24278	LAZARTE PEDROZO	ALEJANDRA	C.I.	9472328	U.E. El Alto Integración	5
24279	LAZARTE POMA	SOLANO FACUNDO	C.I.	10921391	U. E. Antonio Diaz Villamil	6
24280	LAZARTE SALGADO	JAEL NOELIA	C.I.	12423685	U. E. San Javier de Fe y Alegría	5
24281	LAZARTE VARGAS	ALFREDO	C.I.	8430684	U.E. Suazo	1
24282	LAZARTE VASQUEZ	ARMIN CRUZ	C.I.	8727191	Unidad Educativa Siguani Grande	4
24283	LAZCANO CESPEDES	ELSA JACINTA	C.I.	6942927	U.E. 18 de Diciembre B	10
24284	LAZCANO JAUREGUI	JESUS ARTURO	C.I.	6156096	U.E. Adventista Los Andes	2
24285	LAZCANO PAZ	JOSE LUIS	C.I.	425329	U.E. Calama	17
24286	LAZCANO RONQUILLO	NOELIA JHANNET	C.I.	14937776	Unidad Educativa Urupaya	1
24287	LAZCANO TELLEZ	KENIA CECILIA DEL CARMEN	C.I.	13437198	U.E. Libertad en las Américas	19
24288	LAZO ANTI	BARIÃ'A	C.I.	13847289	U.E. Holanda	27
24289	LAZO ARUQUIPA	WILMER	C.I.	6094144	U. E. República de China	8
24290	LAZO BUSTAMANTE	NOEMI	C.I.	13062297	U. E. Cajuata	6
24291	LAZO CHOQUE	VICENTE JIMMY	C.I.	6031304	U.E. Oscar Unzaga De La Vega	4
24292	LAZO CONDORI	DOLY KAREN	C.I.	12958475	U. E. Juan Pablo II B	6
24293	LAZO CONDORI	EUCEBIA	C.I.	13567958	Esc. Mixta Julio Cordero	3
24294	LAZO CONDORI	GROVER	C.I.	10940443	Colegio Omasuyos	10
24295	LAZO CONDORI	HENRY	C.I.	12957644	U. E. Juan Pablo II B	6
24296	LAZO CORONEL	RICHARD RODRIGO	C.I.	14039428	U. E. Bautista Saavedra	31
24297	LAZO CRUZ	MARICELA	C.I.	7081326	U. E. Luis Espinal de Collpani	17
24298	LAZO FLORES	GENARO	C.I.	6922835	U.E. Puchahui	1
24299	LAZO FLORES	MARGARITA	C.I.	6890824	Esc. Secc. de Ankoma Sur	1
24300	LAZO FLORES	MICAEL SANTOS	C.I.	6175656	U.E. Marcelo Quiroga Santa Cruz	6
24301	LAZO KILVA	CRISTINA	C.I.	11545790	U.E. Ingavi	16
24302	LAZO LAZO	ALBERTINA	C.I.	12481783	U.E. República Arabe de Egipto	3
24303	LAZO LAZO	ELEOTERIA	C.I.	7072438	U. E. Bautista Saavedra	31
24304	LAZO LUCANA	EFRAIN	C.I.	12539990	U. E. Warisata	4
24305	LAZO MAMANI	CELIO	C.I.	6819419	Col. Juan XXIII	5
24306	LAZO MAMANI	ESTELA	C.I.	10940686	Escuela Walata Chico	1
24307	LAZO MAMANI	JUVENAL	C.I.	9917796	U. E. Bautista Saavedra	31
24308	LAZO MAMANI	RUBEN	C.I.	7000677	U.E. Mcal. Antonio Jose de Sucre	16
24309	LAZO MAMANI	VERONICA	C.I.	9985977	U.E. José Antonio Paredes Candia	27
24310	LAZO QUISPE	EDWIN	C.I.	5967392	U.E. Tupac Katari	8
24311	LAZO QUISPE	GUMERCINDA	C.I.	9218887	U. E. Oscar Alfaro B	10
24312	LAZO QUISPE	LUIS	C.I.	6135785	Col. Juan XXIII	5
24313	LAZO SANCHEZ	CRISPIN	C.I.	9145706	U.E. Itulaya	1
24314	LAZO SULLCANI	CRISTIAN ADALID	C.I.	12958134	U. E. Marien Garten A	11
24315	LAZO TINTAYA	VIVIANA	C.I.	9081216	Unidad Educativa Simon Bolivar	7
24316	LAZO VENTURA	EUGENIA JULIA	C.I.	9210257	U. E. Luis Espinal de Collpani	17
24317	LAZZO SAAVEDRA	MARCELO ANDRES	C.I.	5720914	U. E. República de Cuba	6
24318	LEAL RUELAS	JESUS	C.I.	6175782	Unidad Educativa Central Buena Vista	1
24319	LEANDRO APAZA	EVELIN EMEIDA	C.I.	10906460	U.E. San Martín de Porres	20
24320	LEANDRO CONDORI	LUIS ARMANDO	C.I.	14107590	Sede Social de Bella Vista Central II	6
24321	LEANDRO RONDO	ROSSIO DEL CARMEN	C.I.	8306083	U.E. Marcelo Quiroga Santa Cruz	6
24322	LEANDRO TUMIRI	CORINA	C.I.	6705781	Unidad Educativa Siguani Grande	4
24323	LEANDRO VARELA	RAMIRO	C.I.	6100242	U.E. La Merced B	17
24324	LEAÑO BUSTILLOS	CARLA XIMENA	C.I.	4313762	U.E. Cristiano Vida Nueva	7
24325	LEAÑO FERNANDEZ	MATILDE ARIANA	C.I.	10903083	U.E. Agustín Aspiazu	9
24326	LEAÑO MAMANI	VICTOR HUGO	C.I.	5959780	U.E. Puerto Mejillones Ciudad Satelite	19
24327	LECOÑA ALEJO	FELIPE OCTAVIO	C.I.	4949726	Colegio Nacional Arturo Posnanski	8
24328	LECOÑA ALEJO	JULIA	C.I.	8382388	U. E. Franz Tamayo de Río Seco A	19
24329	LECOÑA AMARU	JAIME	C.I.	6787848	Escuela Chojasivi	3
24330	LECOÑA AMARU	JUANA	C.I.	4265445	U. E. Juan Carlos Flores Bedregal	18
24331	LECOÑA APAZA	CRISTOBAL	C.I.	4868057	U.E. San Juan	9
24332	LECOÑA BLANCO	VIRGINIA	C.I.	6089999	U.E. Elizardo Perez	12
24333	LECOÑA CALLE	VICTOR	C.I.	13211798	U. E. Yunguyo Fe y Alegría B	13
24334	LECOÑA CHOQUE	RAUL FERNANDO	C.I.	7013983	U.E. Rafael Mendoza Castellón B	13
24335	LECOÑA COAQUIRA	JONNATHAN ELIAS	C.I.	15600792	U.E. La Paz	8
24336	LECOÑA CONDORI	SONIA	C.I.	2447787	U.E. República Dominicana	13
24337	LECOÑA COPA	LIDIA	C.I.	6035466	U.E. Tupac Katari	8
24338	LECOÑA ESCOBAR	BORIS MARCELO	C.I.	9083724	U.E. San Juan	9
24339	LECOÑA ESCOBAR	LEDA PAOLA	C.I.	9071819	U.E. San Juan	9
24340	LECOÑA GONZALES	RODRIGO ADEMAR	C.I.	6032628	U.E. Santa Maria de Los Ã¤ngeles	16
24341	LECOÑA GUTIERREZ	FABIOLA	C.I.	9169125	U.E. Marcelo Quiroga Santa Cruz	12
24342	LECOÑA LECOÑA	ANA JULIA	C.I.	4989013	U.E. Villa Alemania	8
24343	LECOÑA LLUSCO	VICTOR RICHAR	C.I.	4936985	U. E. Franz Tamayo de Río Seco A	19
24344	LECOÑA MAMANI	ARIEL OCTAVIO	C.I.	14153673	U.E. Fuerza Aerea Argentina	4
24345	LECOÑA MAMANI	BILL RENAN	C.I.	11061009	U.E. Santa Maria de Los Ã¤ngeles	16
24346	LECOÑA MAMANI	ISABEL MARGARITA	C.I.	3459199	U.E. Ecológico Los Pinos B	16
24347	LECOÑA MAMANI	IVAN	C.I.	13407770	Escuela Chojasivi	3
24348	LECOÑA MAMANI	MARCELINA	C.I.	6087397	Escuela Chojasivi	3
24349	LECOÑA MAMANI	NELZON DANIEL	C.I.	4366825	U.E. Rvdo. Padre Walter Strub A	12
24350	LECOÑA MAMANI	WENCESLAO	C.I.	7006543	U. E. Franz Tamayo de Río Seco A	19
24351	LECOÑA MARCA	JULIAN	C.I.	8382780	U. E. Franz Tamayo de Río Seco A	19
24352	LECOÑA MARQUEZ	MILTON	C.I.	8407706	U.E. Daniel Sanchez Bustamante II	17
24353	LECOÑA NINA	ALEX	C.I.	6070906	U.E. Mariscal de Zepita	4
24354	LECOÑA NINA	FELIX	C.I.	6909017	Esc. Taraco	4
24355	LECOÑA NINA	JOSE MIGUEL	C.I.	6067173	U.E. Los Andes	9
24356	LECOÑA QUISPE	LUCRECIO	C.I.	4365264	U. E. El Progreso A	24
24357	LECOÑA QUISPE	SERGIO IVER	C.I.	8323938	U.E. Juvenal Mariaca B	16
24358	LECOÑA TAPIA	ROBERTO	C.I.	9220472	U.E. The Strongest	6
24359	LECOÑA URUCHI	CRISTIAN IVAN	C.I.	13887083	Esc. Rene Barrientos Ortuno	13
24360	LEDESMA PEREZ	ABEL RODRIGO	C.I.	6089354	E.S.F.M.E.F.D. Antonio José de Sucre	4
24361	LEDESMA RAMOS	PRISCILA DIANA	C.I.	6639060	U.E. Copacabana C	14
24362	LEDEZMA ALVAREZ	STEFANNY SHANTAL	C.I.	9128283	U. E. República de Cuba	6
24363	LEDEZMA BRAÑEZ	PABLO ERNESTO	C.I.	4826388	U.E. República del Ecuador	6
24364	LEDEZMA CHACON	KEVIN FERNANDO	C.I.	4802102	U.E. 6 de Junio	13
24365	LEDEZMA CHOQUE	YURI KEY	C.I.	9924221	U.E. Ignacio Calderón Fe y Alegría I	12
24366	LEDEZMA CRUZ	JORGE JULIO	C.I.	6181708	U.E. San Martín de Porres	20
24367	LEDEZMA ESCALERA	PAOLA ANDREINA	C.I.	7304562	U.E. Gral. José de San Martin	14
24368	LEDEZMA FLORES	JORGE SALVADOR	C.I.	4883451	U.E. Loretto	7
24369	LEDEZMA GARCIA	JOSE ARMANDO	C.I.	11546359	U.E. Republica de Francia	16
24370	LEDEZMA LAREDO	MARIA ROXANA	C.I.	6735588	U.E. Martin Cardenas Hermosa C	26
24371	LEDEZMA LAUREL	AARON	C.I.	6059838	U. E. Flora Perez de Saavedra	4
24372	LEDEZMA LOZA	WILLMA	C.I.	9180822	Escuela Milluhuaya Alto	2
24373	LEDEZMA MARIACA	ARIEL DIMITRI	C.I.	3420596	U.E. Fátima	7
24374	LEDEZMA MEDINACELI	MAURICIO EDDIE	C.I.	6169050	U.E. Rose Marie Galindo de Barrientos	23
24375	LEDEZMA QUELCA	ALFREDO ANTONIO	C.I.	13087162	U.E. Maria Auxiliadora I	7
24376	LEDEZMA QUIROZ	GUALBERTO	C.I.	4315814	U. E. San Javier de Fe y Alegría	5
24377	LEDEZMA QUISBERT	ELMER GONZALO	C.I.	13732745	U.E. Cristo Rey	10
24378	LEDEZMA ROCHA	DANIEL	C.I.	5774404	U. E. Walter Alpire Duran A	18
24379	LEDEZMA ROCHA	KAREN LIZETH	C.I.	6828354	Instituto Tecnológico Ayacucho	20
24380	LEDEZMA VILLARROEL	JUAN GABRIEL	C.I.	7861953	U. E. Cnl. Max Toledo	13
24381	LEE JAUREGUI	ROY EDMUNDO	C.I.	4790050	U. E. República de Cuba	6
24382	LEGUA ONOFRE	BERTHA	C.I.	5479207	U.E. Huayna Potosí	18
24383	LEGUIZAMON BAUTISTA	ERICK BORIS	C.I.	4801003	Colegio Ballivian	18
24384	LEIVA CRUZ	JUAN CARLOS	C.I.	4779218	U. E. Fuerzas Armadas De La Nación	8
24385	LEIVA HUANCA	CALIXTO	C.I.	4990705	Unidad Educativa Bartolina Sisa A	1
24386	LEIVA MAMANI	FREDDY	C.I.	9228663	Unidad Educativa Bartolina Sisa A	1
24387	LEIVA MAMANI	MARIBEL	C.I.	9096798	Unidad Educativa Bartolina Sisa A	1
24388	LEKE LOPEZ	CACILDA	C.I.	9090771	Escuela Cohoni	3
24389	LEMA CHACON	ALEJANDRA MIROSLAVA	C.I.	13756493	U.E. Daniel Sanchez Bustamante II	17
24390	LEMA DORADO	IVANA MIRIAN	C.I.	3588289	U.E. Rose Marie Galindo de Barrientos	23
24391	LEMA TANCARA	IVAN ALEX	C.I.	9133862	Escuela Simon Bolivar de Santa Fe	2
24392	LEMUS ALTO	PEDRO JUAN	C.I.	4697271	U.E. Tejada Triangular	7
24393	LEMUS VARGAS	CESAR	C.I.	9968332	Colegio Nacional Arturo Posnanski	8
24394	LENIS VARGAS	GLADYS BEATRIZ	C.I.	4812432	U.E. Union Europea A	22
24395	LENIZ COARITE	JOSE ELOY	C.I.	9926416	Esc. Rene Barrientos Ortuno	13
24396	LENZ EREÑOZAGA	JACOBO MIRCKO	C.I.	9199755	U.E. Alfredo Vargas B	12
24397	LENZ TORRICOS	ALVARO	C.I.	5666375	Sindicato Mixto de Transporte Litoral	6
24398	LENZ VACARREZA	JULIAN	C.I.	8421780	Complejo Deportivo Camiri	5
24399	LEON	MARCIA SUSANA	C.I.	12604893	U.E. San Andres	2
24400	LEON	MODESTO	C.I.	6896815	U.E. Kasillunca	1
24401	LEON ALBERTO	RAFAEL DIONICIO	C.I.	4988853	U.E. San Luis	13
24402	LEON APAZA	CARLOS ENRIQUE	C.I.	14245206	U.E. Boliviano Japones B	2
24403	LEON APAZA	NOELIA CONSUELO	C.I.	9939968	U. E. San Roque	26
24404	LEON CHARA	EDGAR RICHARD	C.I.	9099784	U.E. My. Waldo Ballivián	11
24405	LEON CHARA	EFRAIN	C.I.	11103295	U.E. Domingo Savio A	6
24406	LEON CHOQUE	SANDRA CAROLINA	C.I.	9160604	U.E. My. Waldo Ballivián	11
24407	LEON CHUQUIMIA	HELEN JANNETH	C.I.	6091339	U.E. Cristo Rey	10
24408	LEON CLAVEL	VANNINA YASMIN	C.I.	8982372	U.E. Hugo Dávila A	13
24409	LEON CORONEL	CELMIRA	C.I.	4261568	U.E. Simón Rodriguez CarreÃ±o	11
24410	LEON CRESPO	GRISEL	C.I.	6722926	U.E. San Luis	13
24411	LEON CUEVAS	JHON ANDY	C.I.	11105080	U.E. Irene Nava de Castillo B	19
24412	LEON CUSI	CESAR	C.I.	9116152	U.E. Alfredo Vargas B	12
24413	LEON DEHEZA	OSCAR REYNALDO	C.I.	5970851	U. E. Germán Busch A	5
24414	LEON DELGADO	JUDIT	C.I.	9928141	U.E. Mercedes Elio De Rivero B	15
24415	LEON DURAN	WILSON	C.I.	10321681	U. E. Santa Ana II	3
24416	LEON ESTRADA	DELINDA XIMENA	C.I.	6875876	U.E. Topater	9
24417	LEON FLORES	BENJAMIN	C.I.	8283414	U.E. Mercedes Elio De Rivero B	15
24418	LEON HINOJOSA	RAQUEL LAURA	C.I.	11079424	U.E. Simón Bolívar	11
24419	LEON HINOJOSA	RUTH THALIA	C.I.	9935093	U.E. Simón Bolívar	11
24420	LEON HUALLPA	VERONICA	C.I.	12704459	Colegio Mariscal Santa Cruz	10
24421	LEON HUCHANI	MAGDA	C.I.	9184275	U.E. Gral. Juan José Torres Gonzales	13
24422	LEON ISITA	RUTH GABRIELA	C.I.	6764531	U.E. Americano Obrajes	11
24423	LEON LEON	DELIA	C.I.	6945496	U.E. Nazacara	1
24424	LEON LEON	FERNANDO	C.I.	4937816	U.E. Mercedes Elio De Rivero B	15
24425	LEON MAMANI	FAVIA	C.I.	11077237	Colegio Tawantinsuyo	1
24426	LEON MAMANI	THIAGO ALEXANDER	C.I.	12991614	U. E. San Miguel	5
24427	LEON MARAGUAY	MIHINOR JOSUE	C.I.	12923924	U.E. Bicentenario La Paz	5
24428	LEON MENDOZA	EMERSON NATANIEL	C.I.	9232563	U. E. Yunguyo Fe y Alegría B	14
24429	LEON MENDOZA	SIRHAM GIOVANNI	C.I.	8825486	U.E. Agustín Aspiazu	9
24430	LEON MIRANDA	OVIDIO	C.I.	12539816	Colegio Mariscal Santa Cruz	10
24431	LEON MONTES DE OCA	ROGER	C.I.	9148046	U.E. Villa Tunari	22
24432	LEON PACO	MIGUEL ANGEL	C.I.	4016662	U.E. Rose Marie Galindo de Barrientos	23
24433	LEON PEREZ	PAULA ALEJANDRA	C.I.	6962363	U.E. Santa Rosa La Florida A	8
24434	LEON PUMARI	DIXON	C.I.	11102783	Unidad Educativa Pedro Domingo Murillo	1
24435	LEON QUINO	MAGGI YHOVANA	C.I.	6841031	Colegio Mariscal Santa Cruz	10
24436	LEON QUINTANA	LILIAN ROSIO	C.I.	4371332	Escuela Superior de Formación de Maestros Simón Bolívar	6
24437	LEON QUISBERT	ROGELIA	C.I.	8385268	Sede Social	1
24438	LEON QUISPE	ELY CARLA	C.I.	7016410	U.E. Libertad en las Américas	19
24439	LEON QUISPE	REYNALDO	C.I.	6781116	U.E. Alto De La Alianza	9
24440	LEON QUISPECAHUANA	NATALY SHARON	C.I.	16301391	U.E. Carlos Palenque Avilés	4
24441	LEON RIVAS	LEDA LUNA	C.I.	4846442	U.E. Domingo Savio A	6
24442	LEON ROJAS	SALOME	C.I.	4951806	Nucleo Educativo Belen Iquiaca	1
24443	LEON SANTOS	LIZETH RUTH	C.I.	8362339	U.E. Holanda	27
24444	LEON SOLARY	JUAN VICTOR	C.I.	6822096	U.E. Cristo Rey	10
24445	LEON URIA	BRIGIDA	C.I.	4301840	U.E. Tarapaca	11
24446	LEON VALLEJOS	JOSEFINA	C.I.	4329114	Esc. Mcal. Andres De Santa Cruz	2
24447	LEON VELARDE	ADELFA JULIA	C.I.	6036902	U.E. Atipiris	10
24448	LEONARDINI CARRILLO	GLORIA ESTEFANI	C.I.	6815433	U. E. Marquirivi	8
24449	LEONARDINI CARRILLO	SANDRA	C.I.	6116348	U. E. Marquirivi	8
24450	LEONARDINI CONDORI	SUELEN NABEYBA	C.I.	12865280	U. E. Flora Perez de Saavedra	4
24451	LEONARDO CHOQUE	DANY LIZHET	C.I.	9118232	U.E. Jach'a Uru	8
24452	LEQUE ALVARADO	CIRILO	C.I.	6943875	U.E. Jach'a Uru	8
24453	LEQUE CONDORI	MIRIAM	C.I.	14480411	U.E. Atipiris	10
24454	LEQUEPA CHAVEZ	ROLANDO	C.I.	6008366	U. E. 6 de Junio de Cosmos 79	15
24455	LEQUIPE BERNA	OMAR	C.I.	8410460	U.E. Akapana Fuerza Andina	2
24456	LEQUIPE CALANCHA	PABLO	C.I.	7089806	U.E. Mcal Andres de Santa Cruz de Alpacoma	3
24457	LEQUIPE DAZA	CRISTOBAL	C.I.	9875628	U.E. Brasilia	10
24458	LEQUIPE LAURA	LUZ WARA	C.I.	10081360	U.E. República de Cuba	15
24459	LEQUIPE MUJICA	LUIS	C.I.	4296428	C.E.A. Santa Rita	2
24460	LEQUIPE RAMOS	CRISTINA	C.I.	6077545	U.E. Ecológico Los Pinos B	16
24461	LEQUIPE SALLUCO	DAVID EDWIN	C.I.	9081523	Esc. Centro Tilata	24
24462	LEQUIPE SIRPA	NAYDI	C.I.	10924227	Escuela CotaÃ±a	2
24463	LERO APO	SAMUEL	C.I.	14562355	Esc. San Miguel de Huachi	2
24464	LERO CANCHI	ABDON	C.I.	16901422	Escuela Tomas Catari	1
24465	LERO PACHE	RENE	C.I.	14562338	Escuela Unidad Educativa Popoy	2
24466	LERO SANCHEZ	MARCO	C.I.	17301381	U.E. Torewa	1
24467	LERO TAYO	RAUL	C.I.	9080166	Escuela Jose Manuel Pando	8
24468	LEUCA LUCAS	IVAN	C.I.	9988569	Colegio German Busch	3
24469	LEVA LAURA	DANIEL	C.I.	8378974	Unidad Educativa Ocuiri	1
24470	LEVANDRO POMA	LAYDE	C.I.	9964257	U.E. Bolivar Municipal	8
24471	LEVY MIRANDA	JULIO YARED	C.I.	4917453	U.E. Franco Boliviano	19
24472	LEYES MUÑOZ	ANGEL GABRIEL	C.I.	14049965	U.E. Gral. José de San Martin	15
24473	LEYTON DIAZ	LILIANA	C.I.	4839014	U.E. República Dominicana	13
24474	LEYTON TITO	MONICA BEATRIZ	C.I.	5515813	U.E. La Merced B	17
24475	LEYVA ESCALERA	EDDY	C.I.	4504849	Esc. German Busch	8
24476	LEYZA ARANIBAR	GABRIELA	C.I.	8336760	U.E. Genoveva Ríos	11
24477	LEZANA ESCOBAR	CHRISTIAN DANIEL	C.I.	8328346	U.E. Adventista Los Andes	2
24478	LIA CHOQUETARQUI	LUZ YUSAARA YOSETHE	C.I.	12640489	U.E. Juvenal Mariaca B	16
24479	LIA LIMACHI	FERNANDO OMAR	C.I.	6126292	U. E. Raúl Salmon De La Barra	7
24480	LIA MARCA	LAELIA	C.I.	9969369	U.E. Mariscal Santa Cruz	6
24481	LIA MARTINEZ	MARISA FABIA	C.I.	6904939	U.E. Néstor Paz Zamora	17
24482	LICON CARPIO	ERIK BENIGNO	C.I.	4875552	U.E. Eduardo Abaroa III	12
24483	LICON FERNANDEZ	JUSTINA ANGELICA	C.I.	6751531	U. E. Marien Garten A	11
24484	LICON MONRROY	BRUNO REMBERTO	C.I.	8345180	U. E. Brasil	14
24485	LICON MONRROY	GEIZA NORMA	C.I.	4870741	U.E. Holanda	27
24486	LICONA ALARCON	ERICK REYNALDO	C.I.	11107424	U.E. República de Canada	7
24487	LICONA SANCHEZ	ANAHY CATHERIN	C.I.	5942130	U.E. San José I	10
24488	LICOÑA CALCINA	YOSELIN REBECA	C.I.	9913773	Esc. Centro Tilata	24
24489	LIEBERS CACERES	ALEJANDRO	C.I.	5033501	U.E. Rose Marie Galindo de Barrientos	23
24490	LIENDO ALIAGA	EDUARDO	C.I.	9101487	U.E. Hugo Chavez Frías	7
24491	LIENDO QUISPE	ANGELES	C.I.	13765957	Escuela Industrial Superior Pedro Domingo Murillo	10
24492	LIENDO REVILLA	MANUEL TADEO	C.I.	6826828	U.E. Achumani	24
24493	LIENDO VILLENA	TAMARA GRACIELA	C.I.	2636679	U.E. 6 de Junio	13
24494	LIFONZO ASISTIRI	AGAPITO	C.I.	3409618	U. E. Luis Espinal de Collpani	17
24495	LIFONZO HUANCA	ROSA	C.I.	14245039	U.E. Illimani	21
24496	LIFONZO MURILLO	CONSTANCIO	C.I.	6160612	Esc. Secc. Khonkho	1
24497	LIJERON BARBOZA	MARIA	C.I.	12735252	U.E. Loretto	7
24498	LIMA ACHIAGO	VANESA DORIS	C.I.	4913125	U. E. Abraham Lincoln	7
24499	LIMA AJATA	ELMER JUAN	C.I.	8326473	U.E. Avelino SiÃ±ani	2
24500	LIMA ALANOCA	RONALD RUDDY	C.I.	7030953	U.E. San Pedro de Charapaqui	1
24501	LIMA ALIAGA	EDWIN ERICK	C.I.	4879908	U.E. 23 de Marzo B	22
24502	LIMA ANCALLI	REYNALDO	C.I.	10024563	U.E. Nacional de Ayacucho	1
24503	LIMA APAZA	ALEJANDRO	C.I.	15010275	Esc. Vicenta Juariste Eguino	4
24504	LIMA ARGANDOÑA	PAOLA BRISA	C.I.	6822963	U.E. Copacabana C	14
24505	LIMA ARIAS	BETTY ESTELA	C.I.	4982747	U.E. Nazareno Basil Miller	8
24506	LIMA ARUQUIPA	LADY JHOSELIN	C.I.	9243507	U.E. Carlos Palenque Aviles Dolores F	8
24507	LIMA BELTRAN	IVER	C.I.	11072043	U.E. Ingavi	17
24508	LIMA CABALLERO	ELISEO	C.I.	6992001	U.E. Santa Rosa De Lima B	10
24509	LIMA CABRERA	DANIEL	C.I.	4897330	Unidad Educativa Bolivia Viloco	2
24510	LIMA CACERES	LIZ ALEJANDRA	C.I.	8433560	U. E. Luis Ernest CBN A	5
24511	LIMA CAHUASA	MARIA ELENA	C.I.	4768799	U.E. Victor Paz Estensoro	10
24512	LIMA CAHUAYA	SOLEDAD FRECIA	C.I.	8329428	U.E. Adrián Castillo Nava B	19
24513	LIMA CALLE	FANNY	C.I.	8402253	U.E. Union Europea A	22

No.	Apellidos	Nombres	Tipo Doc.	Doc. Identidad	Recinto	Mesa
24535	LIMA CORTEZ	ALEJANDRA	C.I.	5994477	U.E. Miguel de Cervantes Saavedra	7
24536	LIMA CUSI	MARCELO ALEJANDRO	C.I.	9203353	U.E. Vicente Donoso Torres A	10
24537	LIMA DELGADO	OSCAR DAVID	C.I.	6729918	U. E. Pantaleon Dalence	4
24538	LIMA ENCINAS	LEONID YIMMI	C.I.	4271618	U. E. Club de Leones Nro. 2	15
24539	LIMA ESPINOZA	ANGELES YAYMARA	C.I.	14905994	U. E. Juan Pablo II B	7
24540	LIMA ESPINOZA	BRAYAN GASTON	C.I.	7059573	U.E. Carlos Palenque Aviles Dolores F	8
24541	LIMA FLORES	DYLAN DANIEL	C.I.	13316405	U.E. Eduardo Abaroa III	12
24542	LIMA FLORES	SERGIO GONZALO	C.I.	6111097	U. E. Ecológico 25 de Julio A	11
24543	LIMA FLORES	VALERIO	C.I.	6538082	U.E. Juan José Torrez Gonzales B	12
24544	LIMA FUENTES	SEFEYDE ESTHER	C.I.	14021979	U.E. 1ro de Mayo	18
24545	LIMA GALARRETA	SILVIA	C.I.	5978658	U. E. 10 de Junio	5
24546	LIMA GARCIA	KATHERINE LIZETH	C.I.	8344288	U. E. Nicolás Fernandez Naranjo	18
24547	LIMA GOMEZ	JORGE LUIS	C.I.	9112649	U.E. Francisco de Miranda B	11
24548	LIMA GUACHALLA	IVETTE SHARON	C.I.	9939582	U.E. Rose Marie Galindo de Barrientos	24
24549	LIMA GUARACHI	NANCY	C.I.	4901888	Escuela Calama	2
24550	LIMA GUARACHI	PATRICIA	C.I.	6921546	U.E. Adolfo Costa Du Rels	17
24551	LIMA GUARDIA	SILVANA ANDREA	C.I.	6872407	U.E. República de Panamá	9
24552	LIMA GUTIERREZ	DAVICO	C.I.	4910925	Nucleo Educativo Belen Iquiaca	2
24553	LIMA GUTIERREZ	HECTOR	C.I.	6987214	Nucleo Educativo Belen Iquiaca	2
24554	LIMA HERRERA	MILTON	C.I.	7038349	U.E. Ingavi	17
24555	LIMA HUANCA	ERICK GABRIEL	C.I.	6134176	U.E. Eduardo Abaroa III	12
24556	LIMA HUANCA	FREDDY ALFREDO	C.I.	4831545	U.E. 13 de Junio	2
24557	LIMA HUANCA	GERALDINE GABRIELA	C.I.	6801723	U.E. República Federal de Alemania	1
24558	LIMA HUANCA	WILDO OSCAR	C.I.	4853634	Escuela Superior de Formación de Maestros Simón Bolívar	6
24559	LIMA HUARACHI	NICANOR RODRIGO	C.I.	12483921	U. E. 6 de Junio de Cosmos 79	15
24560	LIMA HUARACHI	SONIA	C.I.	15265929	U.E. Juan José Torrez	2
24561	LIMA JIMENEZ	EMILY GUADALUPE	C.I.	6805069	U.E. Sergio Mauricio Villegas A	11
24562	LIMA JIMENEZ	JAMYL GUSTAVO	C.I.	6805068	U.E. Sergio Mauricio Villegas A	11
24563	LIMA JUCHANI	AMADEO MARINO	C.I.	6955535	U. E. 16 de Agosto	4
24564	LIMA JUCHANI	NERY DOMINGA	C.I.	8416819	Unidad Educativa Taca	1
24565	LIMA LAURA	JORGE LUIS	C.I.	6853271	U.E. Miguel Mercado Encinas	11
24566	LIMA LIMA	ADIEL CALEB	C.I.	14797728	U.E. Natalia Palacios	6
24567	LIMA LIMA	ROMULO	C.I.	6896025	U.E. Nacional de Ayacucho	1
24568	LIMA LIMA	SILVIA EUGENIA	C.I.	6921572	Esc. Roberto Pabon	17
24569	LIMA LIMACHI	JORGE	C.I.	6051332	U.E. Simón Bolívar	11
24570	LIMA LLANCO	MAYERLY MELISSA	C.I.	10078424	U.E. Unión Bolivariana	2
24571	LIMA LOVERA	FERNANDO NESTOR	C.I.	5970676	U. E. Luis Ernest CBN A	5
24572	LIMA LUCANA	DANIEL GONZALO	C.I.	10903087	U.E. Carlos Palenque Aviles Dolores F	8
24573	LIMA LUQUE	DANIEL SANTIAGO	C.I.	14476759	U.E. Copacabana C	14
24574	LIMA MAMANI	ALVARO XAVIER	C.I.	7062270	U.E. Carlos Palenque Aviles Dolores F	8
24575	LIMA MAMANI	DAVID	C.I.	7025435	U.E. 27 de Mayo A	19
24576	LIMA MAMANI	DYLAN LUIS	C.I.	8330538	U.E. Adolfo Costa Du Rels	17
24577	LIMA MAMANI	EDNER	C.I.	4293038	U.E. Puerto del Rosario	17
24578	LIMA MAMANI	FORTUNATA VERONICA	C.I.	6192001	Escuela Eliodoro Camacho	2
24579	LIMA MAMANI	HERMOGENES	C.I.	6189730	Esc. Roberto Pabon	17
24580	LIMA MAMANI	JHOSELYN	C.I.	8429682	U.E. Nacional de Ayacucho	1
24581	LIMA MAMANI	LOURDES	C.I.	9078227	U. E. Cusahuaya	1
24582	LIMA MAMANI	PRISCA BEATRIZ	C.I.	5918644	Esc. Roberto Pabon	17
24583	LIMA MAMANI	RAMIRO DAVID	C.I.	9069387	Escuela Colchani	1
24584	LIMA MAMANI	SINFORIANO	C.I.	9073979	Colegio Franz Tamayo	2
24585	LIMA MEDRANO	ANGELA GLADYS	C.I.	5993147	U.E. Los Andes	9
24586	LIMA MEDRANO	YESICA ANLY	C.I.	13315411	U.E. San José Fe y Alegría	23
24587	LIMA MEJIA	GROVER ESTEBAN	C.I.	8401038	U.E. Ecológico Los Pinos B	17
24588	LIMA MENDOZA	ABIGAIL ALEJANDRA	C.I.	6924400	U.E. José Santos Vargas I	10
24589	LIMA MENDOZA	ROSALINA	C.I.	9238014	Colegio Cohana	2
24590	LIMA MOLLO	ROSMARY KARLA	C.I.	4809432	U. E. Fernando Nogales Castro Fe y Alegría	12
24591	LIMA NINA	EMMA ELENA	C.I.	5975146	Esc. Roberto Pabon	17
24592	LIMA NINA	FRANCO DANIEL	C.I.	12392653	Esc. Teodomiro Urquiola	7
24593	LIMA PACO	DAYSI ROCIO	C.I.	10029042	U.E. Rotary Chuquiago Marca	20
24594	LIMA PACO	JUAN GABRIEL	C.I.	9234895	U. E. Luis Espinal de Collpani	17
24595	LIMA PEÑARANDA	MARIANE KARINA	C.I.	9170483	U.E. Natalia Palacios	6
24596	LIMA QUIRIJOTA	MIRTHA YANET	C.I.	7952820	Unidad Educativa Poroma	1
24597	LIMA QUISBERT	MIGUEL ANGEL	C.I.	6873086	U. E. Cuerpo de Cristo Fe y Alegría	8
24598	LIMA QUISPE	ALDO JUNIOR	C.I.	11070627	U.E. Gran BretaÃ±a	13
24599	LIMA QUISPE	ELEUTERIO	C.I.	10006175	Col. Nal. Sica Sica	4
24600	LIMA QUISPE	HAROLD BENJAMIN	C.I.	8297985	U.E. Union Europea A	22
24601	LIMA QUISPE	JOSUE	C.I.	17163334	Col. Nal. Mixto Teoponte	3
24602	LIMA QUISPE	MARCO ANTONIO	C.I.	9178308	Esc. Pedro Domingo Murillo	1
24603	LIMA QUISPE	OSVALDO	C.I.	6098986	Esc. Roberto Pabon	17
24604	LIMA RAMOS	EVER ARMANDO	C.I.	4837914	Sede Social Caja Ferroviaria	4
24605	LIMA RAMOS	NICOL LIZ	C.I.	12363879	U. E. Antonio Diaz Villamil A	7
24606	LIMA RAMOS	VERONICA	C.I.	9116573	Nucleo Educativo Belen Iquiaca	2
24607	LIMA RAMOS	VIVIANA MONICA	C.I.	6069584	U. E. 6 de Junio de Cosmos 79	15
24608	LIMA SILVA	BRENDA GISELE	C.I.	11060454	U.E. Santa Maria de Los Ã¤ngeles	16
24609	LIMA SILVESTRE	FLORA	C.I.	4987127	U.E. Tupac Amaru	7
24610	LIMA SIRPA	CLAUDIA MARIA	C.I.	6745321	U. E. Abraham Reyes Fe y Alegría	6
24611	LIMA SIRPA	MELINA CAROLINA	C.I.	4323936	U.E. Villa Tunari	23
24612	LIMA SUAREZ	HERNAN JUNIOR	C.I.	6765778	U. E. Americana	3
24613	LIMA SUBIETA	JOSE MIGUEL	C.I.	11544144	U.E. Vicente Donoso Torres A	10
24614	LIMA TAPIA	DAVIS DAYNOR	C.I.	11093109	Col. Tec. Hum. Cruz Loma	3
24615	LIMA TARQUINO	SELINA FATIMA	C.I.	8329255	U.E. Alfredo Vargas B	12
24616	LIMA TICONA	HUASCAR EZEQUIEL	C.I.	9188909	U.E. Ignacio Calderón Fe y Alegría I	12
24617	LIMA TITO	CELIA ROSSE MARY	C.I.	4848939	U. E. Lucio Velasco Flores	4
24618	LIMA TORREZ	JAZMIN ARACELI	C.I.	8443318	U.E. Adventista Salomón	1
24619	LIMA TORREZ	JHERSON ROBERTO	C.I.	12832846	U.E. Villa el Carmen	7
24620	LIMA VARGAS	INES	C.I.	6956711	U.E. Gral. Demetrio Ramos	2
24621	LIMA VILLA	WILMA	C.I.	6077820	Colegio Jhonn F. Kennedi	2
24622	LIMA VILLARTE	REBECA JUDITH	C.I.	9879928	U. E. Nicolás Fernandez Naranjo	18
24623	LIMA VILLASANTE	JORGE LUIS	C.I.	12767750	U.E. Atipiris	10
24624	LIMA VILLCA	CRISTIAN REYNALDO	C.I.	10924292	U. E. ChaÃ±ocahua	15
24625	LIMA YUJRA	CRISTIAN ABEL	C.I.	8334158	U.E. San José Fe y Alegría	23
24626	LIMA ZANGA	EUFRACIO JONNY	C.I.	4360359	U.E. Andrés Bello	3
24627	LIMACHE DE LA FUENTE	GABRIEL ANDRES	C.I.	4833710	U.E. Franco Boliviano	19
24628	LIMACHE LLANQUE	ANA VALERIA	C.I.	9122916	U.E. Miguel de Cervantes Saavedra	7
24629	LIMACHI	CARLA ANDREA	C.I.	8352955	U. E. Nicolás Fernandez Naranjo	18
24630	LIMACHI	JULIETA	C.I.	4990185	U. E. Franz Tamayo de Río Seco A	20
24631	LIMACHI	LUCRECIA	C.I.	6850859	Esc. Centro Tilata	24
24632	LIMACHI	SABINO	C.I.	4754021	U. E. San Vicente de Paul Fe y Alegría	18
24633	LIMACHI	WILMA NORA	C.I.	4250794	U. E. Villa Cooperativa A	14
24634	LIMACHI ACARAPI	GABY JIMENA	C.I.	7030164	U.E. Rotary Chuquiago Marca	20
24635	LIMACHI ACHO	ABIGAIL DANIA	C.I.	9884340	U.E. Alfredo Vargas B	12
24636	LIMACHI AGUILAR	MARIA LUISA	C.I.	4293865	U.E. Brig. My. Remberto Tapia	9
24637	LIMACHI AGUILAR	WILSON	C.I.	9147343	U.E. Ernesto Che Guevara	17
24638	LIMACHI AJACOPA	YENY PATRICIA	C.I.	8425935	Colegio Daniel Sanchez Bustamante	2
24639	LIMACHI ALARCON	DANNA JAEL	C.I.	13216788	Esc. San Luis	10
24640	LIMACHI ALBERTO	ELIANA DENIS	C.I.	8337427	U. E. Franz Tamayo Nro. 3	14
24641	LIMACHI ALCON	RONALDO	C.I.	15356234	U. E. Fernando Nogales Castro Fe y Alegría	13
24642	LIMACHI ALEJO	GERMAYORY ARACELI	C.I.	10923202	U. E. San Vicente de Paul Fe y Alegría	18
24643	LIMACHI ALVAREZ	ASUNTA	C.I.	13245270	U.E. Llanquera	1
24644	LIMACHI AMARU	MARCELO DIEGO	C.I.	13644290	U.E. Huayna Potosí	18
24645	LIMACHI AMARU	VICTOR HILARION	C.I.	6839872	U.E. 6 de Junio	12
24646	LIMACHI AMARU	WILMA	C.I.	12830827	U.E. Huayna Potosí	18
24647	LIMACHI APAZA	CHARLY	C.I.	9076268	U.E. Franz Tamayo	2
24648	LIMACHI APAZA	GROVER ROLANDO	C.I.	8384647	U. E. San Roque	27
24649	LIMACHI APAZA	JOSUE PABLO	C.I.	11062553	Colegio Jhonn F. Kennedi	2
24650	LIMACHI APAZA	JUAN ZENON	C.I.	7029344	U. E. Oscar Alfaro B	10
24651	LIMACHI APAZA	ORIAN	C.I.	9096066	U. E. Villa Camacho	2
24652	LIMACHI APAZA	VERONICA	C.I.	6030706	U.E. Juvenal Mariaca B	16
24653	LIMACHI APAZA	VICTOR	C.I.	6774651	U.E. Gran Poder B	9
24654	LIMACHI APAZA	VICTOR HUGO	C.I.	2707918	U.E. Juvenal Mariaca B	17
24655	LIMACHI AQUINO	MAGALY ROSARIO	C.I.	4963287	U.E. Andrés Bello	3
24656	LIMACHI ARANA	VERONICA CHAMILA	C.I.	4307490	U.E. Sergio Mauricio Villegas A	11
24657	LIMACHI ARANDA	DANIEL KELVIN	C.I.	4962055	U.E. Miguel de Cervantes Saavedra	7
24658	LIMACHI ARANDA	JUANA YOSELIN	C.I.	13297650	U. E. San José de Yunguyo A	1
24659	LIMACHI ARANDA	MARTHA	C.I.	14154695	U. E. Técnico Humanístico Tambillo	2
24660	LIMACHI ARCANI	CINTHYA SUSY	C.I.	6846102	U.E. Daniel Sanchez Bustamante II	17
24661	LIMACHI AROA	FRANZ ALVARO	C.I.	6888821	U.E. Gral. Juan José Torres Gonzales	13
24662	LIMACHI ARRATIA	ELIZABETH	C.I.	5961762	U.E. Libertad en las Américas	19
24663	LIMACHI ARRATIA	SONIA	C.I.	6984820	U. E. Club de Leones Nro. 2	15
24664	LIMACHI ARUNI	MONICA PAOLA	C.I.	9971552	U.E. 27 de Mayo A	19
24665	LIMACHI ARUQUIPA	EDUARDA	C.I.	4912421	U. E. El Progreso A	24
24666	LIMACHI ARUQUIPA	MELITON	C.I.	6749108	Esc. Mcal. Andres De Santa Cruz	2
24667	LIMACHI ARUQUIPA	ZULMA ROSSI	C.I.	12637032	U.E. 1ro de Mayo	18
24668	LIMACHI ASTURIZAGA	PATRICIA	C.I.	6835402	U.E. Francisco de Miranda B	11
24669	LIMACHI AYALA	REY JESUS	C.I.	6979890	U.E. 24 de Junio A	15
24670	LIMACHI AYALA	SANTOS ELIAS	C.I.	4772612	U.E. Don Bosco de Pampahasi A	11
24671	LIMACHI BAPTISTA	LAURA PATRICIA	C.I.	12545463	U.E. La Primera	1
24672	LIMACHI BARRETO	VERONICA	C.I.	8321810	U. E. 16 de Agosto	4
24673	LIMACHI BARRIENTOS	DAVID NICOLAS	C.I.	10911752	U.E. Holanda	28
24674	LIMACHI BAUTISTA	HILDA	C.I.	4842232	U. E. San Vicente de Paul Fe y Alegría	18
24675	LIMACHI BERNA	BEATRIZ LUCILA	C.I.	3419745	U.E. Brasilia	10
24676	LIMACHI BLANCO	ELIZETH	C.I.	7071041	U.E. 25 de Julio Senkata A	21
24677	LIMACHI BLANCO	JOSE LUIS	C.I.	7072040	U.E. 25 de Julio Senkata A	21
24678	LIMACHI BORRAS	JULIA	C.I.	6114566	Col. 6 de Junio	1
24679	LIMACHI CABRERA	JUAN CARLOS	C.I.	7092153	U. E. 6 de Junio de Cosmos 79	15
24680	LIMACHI CABRERA	MARIELA	C.I.	6838209	Sede Social Plan Autopista	4
24681	LIMACHI CACERES	DEMETRIO	C.I.	10034492	U.E. Villa Tunari	23
24682	LIMACHI CACERES	FILIBERTO	C.I.	4958495	U.E. The Strongest	6
24683	LIMACHI CAHUANA	GUSTAVO	C.I.	12863699	U.E. Vicente Tejada	11
24684	LIMACHI CALANI	VICTOR HUGO	C.I.	13645409	U.E. Martin Cardenas Hermosa C	27
24685	LIMACHI CALLE	CRISTINA SALOME	C.I.	6053908	Col. Batallon Colorados	7
24686	LIMACHI CALLE	EVELYN	C.I.	10906355	U.E. Topater	15
24687	LIMACHI CALLE	IVAN	C.I.	10078154	U.E. República de Cuba	15
24688	LIMACHI CALLISAYA	ALEXIA LORENA	C.I.	9202610	U.E. La Paz	8
24689	LIMACHI CALLISAYA	BEYMAR GERMAN	C.I.	10901101	U.E. Gran BretaÃ±a	14
24690	LIMACHI CALLISAYA	DIANA CAMILA	C.I.	15888529	U.E. Calama	17
24691	LIMACHI CALLISAYA	GREGORIO EDDY	C.I.	10027857	U.E. Luis Espinal Camps Fe y Alegría	7
24692	LIMACHI CALLISAYA	MARCO ANTONIO	C.I.	14422851	U.E. Jardines del Sur	2
24693	LIMACHI CALLISAYA	YHESBENKA MELANY	C.I.	9902159	Esc. San Luis	10
24694	LIMACHI CALLIZAYA	ELVIRA	C.I.	9233430	U.E. Venezuela de Totorani	1
24695	LIMACHI CALLIZAYA	KEVIN DAYNER	C.I.	9201251	U.E. Genoveva Ríos	12
24696	LIMACHI CANAVIRI	ROXANA	C.I.	6972522	U.E. Las Delicias A	9
24697	LIMACHI CAÑAZACA	GLORIA	C.I.	6873529	U. E. 16 de Agosto	4
24698	LIMACHI CARBAJAL	JUAN CARLOS	C.I.	10087565	U.E. Republica de Francia	16
24699	LIMACHI CARI	PAOLA SARAH	C.I.	9094812	Esc. Unid Edu. Palos Blancos	12
24700	LIMACHI CARRILLO	YEIMY GABRIELA	C.I.	9955408	U. E. Walter Alpire Duran A	19
24701	LIMACHI CASAS	SIMON ALVARO	C.I.	10925745	U.E. Rosa Kroeber Vda. de Carpio	6
24702	LIMACHI CASPA	IVAN	C.I.	6079812	Esc. San Luis	10
24703	LIMACHI CASTILLO	DAVID	C.I.	6078975	U.E. Noruega	15
24704	LIMACHI CASTILLO	MARCO ANTONIO	C.I.	6855297	U. E. San Vicente de Paul Fe y Alegría	18
24705	LIMACHI CAVIÑA	WALTER	C.I.	4908372	U. E. San Vicente de Paul Fe y Alegría	18
24706	LIMACHI CERON	ERIK HERLUDIO	C.I.	6828975	U. E. Ave María Fundación Manos Abiertas Virgen de la Natividad	19
24707	LIMACHI CERVANTES	JAIME DANIEL	C.I.	6801546	U.E. Copacabana C	14
24708	LIMACHI CHAMBI	MARIA MAGDALENA	C.I.	9108517	Escuela Chacahuara	1
24709	LIMACHI CHAMBI	WILFREDO	C.I.	4374304	U.E. República de Cuba	15
24710	LIMACHI CHAMBILLA	AMALIA	C.I.	6062842	U.E. Puerto de Guaqui	15
24711	LIMACHI CHAVEZ	ALEJANDRA ROSA	C.I.	10000894	Sede Social Pura Pura	4
24712	LIMACHI CHAVEZ	JULIO	C.I.	4872768	U.E. Juan José Torrez Gonzales B	12
24713	LIMACHI CHIARA	JESUS MANUEL	C.I.	4729623	U.E. Illimani	21
24714	LIMACHI CHINO	CORINA MONICA	C.I.	4771191	U. E. Germán Busch A	5
24715	LIMACHI CHINO	EYNAR	C.I.	13845427	Colegio Daniel Sanchez Bustamante	2
24716	LIMACHI CHINO	MARGARITA	C.I.	6051011	U.E. EspaÃ±a	18
24717	LIMACHI CHOQUE	BRAYAN OSCAR	C.I.	14402128	U.E. Filadelfia	3
24718	LIMACHI CHOQUE	DAVID	C.I.	6821805	U.E. 6 de Junio	12
24719	LIMACHI CHOQUE	GETRUDIS TEODORA	C.I.	3499117	U.E. Santiago I	10
24720	LIMACHI CHOQUE	GUILLERMO	C.I.	6007277	U.E. Huayna Potosí	18
24721	LIMACHI CHOQUE	JERY JAVIER	C.I.	6151402	U.E. 1ro de Mayo	18
24722	LIMACHI CHOQUE	JOSE LUIS	C.I.	4377334	U.E. Genoveva Ríos	12
24723	LIMACHI CHOQUE	JUAN DE DIOS	C.I.	10954122	U.E. Bolívar Municipal	8
24724	LIMACHI CHOQUE	KEVIN JESUS	C.I.	14649729	U.E. Gran BretaÃ±a	14
24725	LIMACHI CHOQUE	KEVIN RONALD	C.I.	14792677	U.E. Gral. Juan José Torres Gonzales	13
24726	LIMACHI CHOQUE	LUZ CARINA	C.I.	6752810	U.E. Bautista Canadiense	3
24727	LIMACHI CHOQUE	MARGOTH LARA	C.I.	13051681	U.E. Illimani	15
24728	LIMACHI CHOQUE	NANCY	C.I.	9173769	Colegio Jose Manuel Pando	1
24729	LIMACHI CHOQUE	REYNA MONICA	C.I.	9088253	Esc. 16 de Julio	3
24730	LIMACHI CHOQUE	SILVIA LUPY	C.I.	4810704	U.E. Germán Busch de Caluyo	1
24731	LIMACHI CHOQUEHUANCA	YOSELIN	C.I.	9216685	U.E. Santa Maria de Los Ã¤ngeles	17
24732	LIMACHI CHUQUIMIA	GROVER ROLANDO	C.I.	6992603	U.E. Nazareno Basil Miller	8
24733	LIMACHI CHURA	VIRGINIA	C.I.	6036860	U.E. Fuerza Aerea Argentina	4
24734	LIMACHI CHURA	ZULMA	C.I.	9159758	Colegio Central Porejoni	1
24735	LIMACHI CHURATA	ANA CRISTINA	C.I.	7833758	U. E. Franz Tamayo de Río Seco A	20
24736	LIMACHI CHURQUI	JHOVANI	C.I.	14644959	U.E. Jach'a Uru	8
24737	LIMACHI COCHI	MAURICIO DANIEL	C.I.	6122569	U.E. Rotary Chuquiago Marca	20
24738	LIMACHI COLQUE	BETZABET	C.I.	8469659	Unidad Educativa Uni	4
24739	LIMACHI COLQUE	YOVANA	C.I.	13314511	U.E. Republica De Italia	7
24740	LIMACHI COLQUEHUANCA	BEATRIZ	C.I.	9237805	U.E. Vicente Donoso Torres A	10
24741	LIMACHI CONDE	MERCEDES	C.I.	7087989	U. E. El Progreso A	24
24742	LIMACHI CONDORI	ALFREDO EDUARDO	C.I.	12364544	U. E. Luis Espinal de Collpani	17
24743	LIMACHI CONDORI	ALVARO	C.I.	12422062	U. E. Walter Alpire Duran A	19
24744	LIMACHI CONDORI	AMALIA	C.I.	13959470	U.E. República de Cuba	15
24745	LIMACHI CONDORI	CESAR	C.I.	10071146	U. E. Franz Tamayo de Río Seco A	20
24746	LIMACHI CONDORI	DAMARIS BETTY	C.I.	13676834	U.E. San José Fe y Alegría	23
24747	LIMACHI CONDORI	DANIEL	C.I.	5951808	U.E. Tucupi	2
24748	LIMACHI CONDORI	DELIA	C.I.	8412089	U. E. San Vicente de Paul Fe y Alegría	18
24749	LIMACHI CONDORI	GABRIELA	C.I.	10093304	U.E. Elizardo Perez	13
24750	LIMACHI CONDORI	GUSTAVO GABRIEL	C.I.	6196454	U.E. Delia Gambarte de Quezada A	4
24751	LIMACHI CONDORI	HENRY IVAN	C.I.	9256089	U.E. San José Fe y Alegría	23
24752	LIMACHI CONDORI	JUAN WILY	C.I.	6881144	U. E. Oscar Alfaro B	10
24753	LIMACHI CONDORI	LUIS MIGUEL	C.I.	12798788	Esc. Mcal. Andres De Santa Cruz	2
24754	LIMACHI CONDORI	NAHOMY HADE	C.I.	6928609	U.E. Illimani	21
24755	LIMACHI CONDORI	PILAR PATRICIA	C.I.	13693663	U.E. Juvenal Mariaca B	17
24756	LIMACHI CONDORI	RONAL	C.I.	8382741	Esc. Taraco	4
24757	LIMACHI CONDORI	ROSSEMARY	C.I.	7073943	U.E. Gran Poder B	9
24758	LIMACHI CONDORI	SABINA JULIA	C.I.	6027981	U.E. Rafael Mendoza Castellón B	14
24759	LIMACHI CONDORI	SAMUEL DANIEL	C.I.	6911987	U.E. Adrián Castillo Nava B	19
24760	LIMACHI CONDORI	SAUL ISAAC	C.I.	9972880	U. E. René Barrientos OrtuÃ±o	1
24761	LIMACHI CONDORI	TERESA SOFIA	C.I.	3405371	U.E. Libertad Nro 1	10
24762	LIMACHI CONDORI	YAZMINIA MAGALY	C.I.	8373733	U.E. Alto De La Alianza	9
24763	LIMACHI COQUENDO	JUAN MOISES	C.I.	6779393	Esc. Centro Tilata	24
24764	LIMACHI CORI	WILSON FRANZ	C.I.	4843370	U.E. San Antonio Fe y Alegría	9
24765	LIMACHI CORI	XIMENA	C.I.	9233238	U. E. René Barrientos OrtuÃ±o	1
24766	LIMACHI CORONEL	JUAN	C.I.	4921462	U.E. Noruega	15
24767	LIMACHI CORONEL	ROSIO CANDIDA	C.I.	7005322	U.E. Libertad en las Américas	20
24768	LIMACHI CORONEL	TEODOSIO	C.I.	4987748	U.E. 18 de Diciembre B	10
24769	LIMACHI CRUZ	ANDREA	C.I.	13404991	U.E. República de Japón	7
24770	LIMACHI CRUZ	BALBINA	C.I.	4909572	U. E. Franz Tamayo de Río Seco A	20
24771	LIMACHI CRUZ	DINA PAOLA	C.I.	6832721	U.E. Martin Cardenas Hermosa C	27
24772	LIMACHI CRUZ	ESPERANZA	C.I.	10102419	U.E. Mariscal de Ayacucho	2
24773	LIMACHI CRUZ	MARIZUELA	C.I.	6764404	Escuela Chojasivi	3
24774	LIMACHI CUENTAS	SALOME	C.I.	4292516	U.E. Jaime Zenobio Escalante	9
24775	LIMACHI DELGADO	GABRIELA ALEJANDRA	C.I.	9114893	U.E. 6 de Junio	12
24776	LIMACHI DIAZ	EDWIN RAMIRO	C.I.	4762119	U.E. Víctor Paz Estensoro	10
24777	LIMACHI ESPINOZA	ALFREDO	C.I.	8356981	U. E. República Popular de China	17
24778	LIMACHI FERNANDEZ	LUZ AMERICA	C.I.	13212682	U.E. 23 de Marzo B	22
24779	LIMACHI FERNANDEZ	NICOLASA	C.I.	6077099	U.E. Rafael Pabón	13
24780	LIMACHI FLORES	ANTONIA	C.I.	5940535	U.E. Luis Ramos	2
24781	LIMACHI FLORES	FRANZ	C.I.	8390779	Escuela CotaÃ±a	2
24782	LIMACHI FLORES	GUIDO MAX	C.I.	8390778	Escuela CotaÃ±a	2
24783	LIMACHI FLORES	RONALD GROVER	C.I.	6854043	U.E. Mcal. Antonio Jose de Sucre	16
24784	LIMACHI FLORES	SERAFIN	C.I.	8304339	U.E. 24 de Junio A	15
24785	LIMACHI GARNICA	EMANUEL ROLANDO	C.I.	9980698	U.E. 24 de Junio A	15
24786	LIMACHI GONGORA	ANGELES DANIELA	C.I.	9950046	U.E. Gran BretaÃ±a	14
24787	LIMACHI GUILLEN	LUIS MIGUEL	C.I.	6052698	U.E. 1ro de Mayo	18
24788	LIMACHI GUTIERREZ	ROSA	C.I.	13677488	U.E. Huayna Potosí	18
24789	LIMACHI GUTIERREZ	VANESSA	C.I.	11078929	U.E. Mariscal de Ayacucho	3
24790	LIMACHI HERRERA	MANUEL	C.I.	3436376	U.E. Pablo Iturri Jurado B	14
24791	LIMACHI HILARI	OLGA	C.I.	9957347	U.E. Néstor Paz Zamora	17
24792	LIMACHI HUACATITI	LUCY	C.I.	8387924	U. E. Isqani 2	2
24793	LIMACHI HUALLPA	VICTOR	C.I.	9137896	U.E. San José Fe y Alegría	23
24794	LIMACHI HUAMPO	JORGE	C.I.	4912757	U. E. Brasil	14
24795	LIMACHI HUANCA	ENRIQUE	C.I.	13631664	U. E. Brasil	14
24796	LIMACHI HUANCA	ERICK JOSUE	C.I.	9868114	U.E. San Luis de Gonzaga A	1
24797	LIMACHI HUANCA	ERWIN NELSON	C.I.	4999112	U.E. Gran Poder B	9
24798	LIMACHI HUANCA	FELIPA ELIA	C.I.	6124895	Colegio Nacional Arturo Posnanski	8
24799	LIMACHI HUANCA	GABRIELA ELIDA	C.I.	11066819	Colegio Nacional Arturo Posnanski	8
24800	LIMACHI HUANCA	MARINA	C.I.	7057715	U. E. Villa Adela Yunguyo	9
24801	LIMACHI HUANCA	NOEMI LIZET	C.I.	6838967	U. E. Walter Alpire Duran A	19
24802	LIMACHI HUANCA	VALENTIN	C.I.	8439451	U.E. Gualberto Villarroel de Sacacani	1
24803	LIMACHI HUANTO	NATALY YAZMIN	C.I.	16946854	U.E. Julián Apaza	1
24804	LIMACHI HUAQUI	MARGARITA	C.I.	6186373	U. E. Isqani 2	2
24805	LIMACHI HUAQUI	RICARDO	C.I.	9229743	U. E. Isqani 2	3
24806	LIMACHI IQUISE	NICANOR	C.I.	14050471	Col. Nal. Mixto Calama	1
24807	LIMACHI IQUISI	RUBEN	C.I.	6926797	U.E. Rosa Kroeber Vda. de Carpio	6
24808	LIMACHI JACINTO	JOSE LUIS	C.I.	6081317	U

No.	Apellidos	Nombres	Tipo Doc.	Doc. Identidad	Recinto	Mesa
24838	LIMACHI LOAYZA	GERSON ANTONIO	C.I.	4809287	U.E. 23 de Marzo B	22
24839	LIMACHI LOPEZ	EDGAR	C.I.	8391503	U.E. José Santos Vargas I	11
24840	LIMACHI LOPEZ	JOSE SANTOS	C.I.	7021403	U.E. Mcal. José Ballivián D	12
24841	LIMACHI LOZA	EDGAR GONZALO	C.I.	4808697	U.E. Brig. My. Remberto Tapia	9
24842	LIMACHI LOZA	JUANA SENOVIA	C.I.	6725389	U.E. Eduardo Abaroa III	12
24843	LIMACHI MACHACA	MIGUEL ANGEL	C.I.	9877316	U. E. Nicolás Fernandez Naranjo	18
24844	LIMACHI MACHICADO	OSCAR DOUGLAS	C.I.	13439138	U.E. José Antonio Paredes Candia	27
24845	LIMACHI MAGNE	MIGUEL ANGEL	C.I.	14674143	U.E. Católico Mercedes B	8
24846	LIMACHI MAJUYETE	JESSICA	C.I.	14181851	Col. Tomas Katari	4
24847	LIMACHI MAMANI	ADELIO	C.I.	6926255	U.E. Genoveva Ríos	12
24848	LIMACHI MAMANI	ALFREDO GEURGINO	C.I.	10021162	U.E. EspaÃ±a	18
24849	LIMACHI MAMANI	ALICIA	C.I.	4779267	U. E. Bautista Saavedra	32
24850	LIMACHI MAMANI	ANA MARIA	C.I.	9084298	U.E. 24 de Junio A	15
24851	LIMACHI MAMANI	ANACLETO REMIGIO	C.I.	3405386	U.E. Adrián Castillo Nava B	20
24852	LIMACHI MAMANI	CINTHIA	C.I.	7074929	U.E. Ecológico Los Pinos B	17
24853	LIMACHI MAMANI	CRISTHIAN	C.I.	9150869	U.E. Daniel Sanchez Bustamante II	17
24854	LIMACHI MAMANI	CRISTINA	C.I.	13396012	(Cárcel) San Pedro de Chonchocoro	1
24855	LIMACHI MAMANI	DANIEL	C.I.	9927247	Núcleo Escolar Challuyo	2
24856	LIMACHI MAMANI	DEMETRIO	C.I.	6730664	Unidad Educativa Franz Tamayo	2
24857	LIMACHI MAMANI	DULCE MARIA	C.I.	16275994	U.E. Santiago I	10
24858	LIMACHI MAMANI	EDDY GABRIEL	C.I.	6791433	U.E. Boliviano del Sur	5
24859	LIMACHI MAMANI	ELBA NAYELI	C.I.	9920702	U.E. 23 de Marzo B	22
24860	LIMACHI MAMANI	ELVIS	C.I.	8390643	U.E. Callisaya	2
24861	LIMACHI MAMANI	EULOGIO	C.I.	4988858	U.E. Nacional de Ayacucho	2
24862	LIMACHI MAMANI	FELIX ZENON	C.I.	4989715	U.E. Puerto de Guaqui	15
24863	LIMACHI MAMANI	FRANCISCO YHONNY	C.I.	8411897	Colegio Simon Bolivar	2
24864	LIMACHI MAMANI	GUSTAVO	C.I.	7076510	U.E. Illimani	15
24865	LIMACHI MAMANI	JANETH	C.I.	6932240	Esc. Evaristo Valle	16
24866	LIMACHI MAMANI	JUAN CARLOS	C.I.	13364283	U.E. Sagrada Familia	5
24867	LIMACHI MAMANI	JUAN CARLOS	C.I.	10082948	U.E. Union Europea A	22
24868	LIMACHI MAMANI	JULIA	C.I.	4764192	U.E. Católico Mercedes B	8
24869	LIMACHI MAMANI	JULIA	C.I.	7003338	U.E. Tupac Katari	8
24870	LIMACHI MAMANI	JULIO CESAR	C.I.	4363319	U.E. Vicente Tejada	11
24871	LIMACHI MAMANI	KEVIN BRIAN	C.I.	14485860	U. E. Bautista Saavedra	32
24872	LIMACHI MAMANI	LESLIE JIMENA	C.I.	9863872	U. E. Franz Tamayo Nro. 3	14
24873	LIMACHI MAMANI	LUIS ANGEL	C.I.	14154743	U. E. 16 de Febrero A	19
24874	LIMACHI MAMANI	MARIA CRISTINA	C.I.	6165067	U.E. Puerto de Guaqui	15
24875	LIMACHI MAMANI	MOISES ELIAS	C.I.	7051943	U.E. Mcal. Antonio Jose de Sucre	16
24876	LIMACHI MAMANI	NIROSLABA ALICIA	C.I.	14703778	U. E. Heriberto Guillen Pinto	10
24877	LIMACHI MAMANI	REMEDIOS	C.I.	6047612	Sede Social	1
24878	LIMACHI MAMANI	ROGELIO	C.I.	10026587	Escuela Central Cascachi	2
24879	LIMACHI MAMANI	SEVERINO	C.I.	6167577	Unidad Educativa Franz Tamayo	2
24880	LIMACHI MAMANI	VALERIO	C.I.	4953726	U.E. Juan José Torrez Gonzales B	12
24881	LIMACHI MAMANI	VANESA	C.I.	9149584	U.E. Belén	1
24882	LIMACHI MAMANI	VIVIAN JOHANA	C.I.	12991526	U. E. Raúl Salmon De La Barra	7
24883	LIMACHI MAMANI	YANNET	C.I.	4926607	U. E. República de China	8
24884	LIMACHI MARCA	JHOSELYN	C.I.	8382526	Esc. Taraco	4
24885	LIMACHI MARCONI	EDWIN RODRIGO	C.I.	8324613	U. E. Litoral A	8
24886	LIMACHI MAYDANA	YHONNY	C.I.	13921569	U.E. José Antonio Paredes Candia	27
24887	LIMACHI MAYTA	MOISES	C.I.	8399308	U. E. Ave María Fundación Manos Abiertas Virgen de la Natividad	19
24888	LIMACHI MEJIA	GUADALUPE	C.I.	9951408	U.E. EspaÃ±a	18
24889	LIMACHI MENDOZA	DIONICIA	C.I.	6093494	U. E. Bolivia I	6
24890	LIMACHI MENDOZA	OMAR	C.I.	9955696	Colegio Cohana	2
24891	LIMACHI MENDOZA	ZENON	C.I.	7078819	Colegio Cohana	2
24892	LIMACHI MIRANDA	DORCAS ABIGAIL	C.I.	12364233	U.E. Colorados de Bolivia	2
24893	LIMACHI MOLLO	CELIA JHANNETTE	C.I.	4339633	U.E. Gral. José de San Martin	15
24894	LIMACHI MONZON	LUCY	C.I.	9175056	U. E. Republica de Iran	2
24895	LIMACHI MUJICA	JUAN CARLOS	C.I.	6722752	U.E. Puerto de Guaqui	15
24896	LIMACHI MUJICA	RICK OLIVIER	C.I.	6738613	U. E. El Progreso A	24
24897	LIMACHI MULLISACA	PENIEL HERSON	C.I.	9137692	Col. Jhon F. Keneddy	15
24898	LIMACHI NAVAJAS	SAMUEL SEM	C.I.	10062380	U.E. Colorados de Bolivia	2
24899	LIMACHI NIERVA	ERICK PABLO	C.I.	6098556	U.E. My. Waldo Ballivián	11
24900	LIMACHI NINA	FELIZA MANUELA	C.I.	4265036	Sindicato Mixto de Transporte Litoral	6
24901	LIMACHI NINA	KEVIN JOSUE	C.I.	9920559	U.E. Sergio Mauricio Villegas A	11
24902	LIMACHI NINA	MARIO	C.I.	6767300	U.E. Gran BretaÃ±a	14
24903	LIMACHI OCHOA	JUAN DE DIOS	C.I.	9090019	U. E. Cnl. Max Toledo	13
24904	LIMACHI ORTEGA	JOSE	C.I.	9237940	Esc. Viliroco	13
24905	LIMACHI ORTIZ	LUCIANO	C.I.	6195121	Col. Nal. Mixto Calama	2
24906	LIMACHI OSCO	ANA GABRIELA	C.I.	14963061	U. E. Ecológico 25 de Julio A	11
24907	LIMACHI OSCO	ELENA	C.I.	5480014	Esc. Gualberto Villarroel	2
24908	LIMACHI PACHAJAYA	FAUSTINO	C.I.	3406221	U. E. San Vicente de Paul Fe y Alegría	19
24909	LIMACHI PALACIOS	ZENON	C.I.	6414436	Colegio Jose Manuel Pando	1
24910	LIMACHI PALLARCON	PAOLA VANIA	C.I.	13788346	U.E. 18 de Diciembre B	10
24911	LIMACHI PANTIGOZO	ANA ELIZABETH	C.I.	6931095	U. E. 1ro de Mayo de Charopampa	3
24912	LIMACHI PANTIGOZO	ROSMERY	C.I.	8406711	U. E. 1ro de Mayo de Charopampa	3
24913	LIMACHI PAREDES	NOEMI NIEVES	C.I.	9190366	U. E. Litoral A	8
24914	LIMACHI PARI	REYNA	C.I.	7030125	U.E. Noruega	15
24915	LIMACHI PATTY	REBECA MATILDE	C.I.	13298091	Colegio Nacional Arturo Posnanski	8
24916	LIMACHI PAXI	KAREN DAMARIS	C.I.	13349300	U.E. 25 de Julio Senkata A	21
24917	LIMACHI PERALTA	MILENKA ELSA	C.I.	9113664	U.E. Rosario	4
24918	LIMACHI PEREZ	GUIMER	C.I.	6791911	U.E. Alto Tembladerani	3
24919	LIMACHI PEREZ	YOHNNY	C.I.	4812406	U.E. Rafael Mendoza Castellón B	14
24920	LIMACHI PILLCO	BEATRIZ	C.I.	12798537	U.E. Juan Capriles	8
24921	LIMACHI POCOATA	XIMENA	C.I.	9109596	U.E. Mcal. Andrés de Santa Cruz	2
24922	LIMACHI POMA	GLENEY RODDWY	C.I.	6120541	U. E. Copacabana Fe y Alegría	11
24923	LIMACHI POMA	JULIO CESAR	C.I.	6872618	U.E. República Dominicana	13
24924	LIMACHI POMA	VANESSA	C.I.	6852554	Unidad Educativa Chivisivi	2
24925	LIMACHI POMACOSI	MARIBEL	C.I.	13311932	U. E. Bautista Saavedra	32
24926	LIMACHI QUENALLATA	XIMENA	C.I.	12577096	U. E. Brasil	14
24927	LIMACHI QUISBERT	BEATRIZ	C.I.	5478297	U.E. Elizardo Perez	13
24928	LIMACHI QUISBERT	MAYRA WARA	C.I.	4998840	U.E. Martin Cardenas Hermosa C	27
24929	LIMACHI QUISBERT	TATIANA ISABEL	C.I.	8333180	U.E. Adolfo Costa Du Rels	17
24930	LIMACHI QUISPE	AIDEE	C.I.	8428582	U.E. Calama	17
24931	LIMACHI QUISPE	BERTHA	C.I.	7069123	Esc. Evaristo Valle	16
24932	LIMACHI QUISPE	CARLOS	C.I.	10917744	U. E. República de Italia	12
24933	LIMACHI QUISPE	CASILDA	C.I.	3332692	U.E. Villa Callapa	5
24934	LIMACHI QUISPE	CESAR DAVID	C.I.	7022717	U.E. Victor Paz Estensoro	10
24935	LIMACHI QUISPE	CONSUELO SONIA	C.I.	6809745	U. E. Kentupata	1
24936	LIMACHI QUISPE	DANIELA	C.I.	11060942	U.E. Santa Maria de Los Ã€ngeles	17
24937	LIMACHI QUISPE	DAYANA	C.I.	11090276	Esc. Mixto 16 De Julio	4
24938	LIMACHI QUISPE	EDWIN	C.I.	13148652	U. E. Franz Tamayo de Río Seco A	20
24939	LIMACHI QUISPE	ESTHER	C.I.	4779919	U. E. 6 de Junio de Cosmos 79	15
24940	LIMACHI QUISPE	EVELIN	C.I.	14186901	Esc. Mcal. Andres De Santa Cruz	2
24941	LIMACHI QUISPE	FLAVIA	C.I.	7076593	U.E. Ingavi	17
24942	LIMACHI QUISPE	GLADYS	C.I.	12635632	U. E. Juan Carlos Flores Bedregal	19
24943	LIMACHI QUISPE	HECTOR	C.I.	8387165	U.E. Luis Espinal Camps Fe y Alegría	7
24944	LIMACHI QUISPE	JHONNY RENE	C.I.	5478515	U.E. Adrián Castillo Nava B	20
24945	LIMACHI QUISPE	LIZETH LILIANA	C.I.	14449851	U. E. República Popular de China	18
24946	LIMACHI QUISPE	LUCIA	C.I.	4971117	U. E. República Popular de China	18
24947	LIMACHI QUISPE	LUCIO JULIO	C.I.	4950296	Escuela Catavi	3
24948	LIMACHI QUISPE	MAGALY	C.I.	6798627	U.E. Holanda	28
24949	LIMACHI QUISPE	MARTHA	C.I.	13319449	U.E. Felix Reyes Ortiz	4
24950	LIMACHI QUISPE	MARTHA XIMENA	C.I.	4256107	U.E. Colorados de Bolivia	2
24951	LIMACHI QUISPE	MAXIMO	C.I.	8261079	U.E. Huayna Potosí	19
24952	LIMACHI QUISPE	MIKAELA	C.I.	14824541	U.E. Ingavi	17
24953	LIMACHI QUISPE	MIRIAM GLADYS	C.I.	5992750	U. E. Abraham Reyes Fe y Alegría	6
24954	LIMACHI QUISPE	NELLY	C.I.	14186353	U.E. Mcal. Antonio Jose de Sucre	16
24955	LIMACHI QUISPE	PRICILA	C.I.	6134857	U. E. Jancko Amaya A	2
24956	LIMACHI QUISPE	RAUL	C.I.	2415877	Escuela Puerto Rico	3
24957	LIMACHI QUISPE	ROCIO	C.I.	11540981	U.E. Rosa Kroeber Vda. de Carpio	6
24958	LIMACHI QUISPE	RUBEN	C.I.	9948546	U. E. Mcal. Sucre	3
24959	LIMACHI QUISPE	SANTOS GERMAN	C.I.	9242839	U.E. EspaÃ±a	18
24960	LIMACHI QUISPE	VICTOR ALBERTO	C.I.	7018500	U. E. República Popular de China	18
24961	LIMACHI QUISPE	VIRGINIA ELENA	C.I.	4896624	U.E. San Ignacio	9
24962	LIMACHI QUISPE	YESENIA	C.I.	9927677	U.E. Germán Busch	2
24963	LIMACHI QUISPE	YESICA	C.I.	14154226	U. E. 6 de Junio de Cosmos 79	15
24964	LIMACHI QUISPE	ZONIA	C.I.	6834245	U. E. Mcal. Sucre	3
24965	LIMACHI RAMIREZ	ANA MARIA	C.I.	6773549	U.E. Gualberto Villarroel	7
24966	LIMACHI RAMOS	SONIA	C.I.	7095491	Esc. Vicenta Juariste Eguino	4
24967	LIMACHI RAMOS	YONNY	C.I.	4320460	Casa de Gobierno	1
24968	LIMACHI RIVAS	NANCY GREGORIA	C.I.	4778889	U. E. Litoral A	8
24969	LIMACHI RIVERA	MARIBEL	C.I.	13844369	U.E. Genoveva Ríos	12
24970	LIMACHI RODRIGUEZ	CARLOS ALEJANDRO	C.I.	13087467	U.E. Nazareno Basil Miller	8
24971	LIMACHI RODRIGUEZ	ROLANDO	C.I.	9079001	Escuela Quillihuaya	3
24972	LIMACHI RODRIGUEZ	WILMA ANTONIA	C.I.	6109538	Sede Social Pura Pura	4
24973	LIMACHI SALAZAR	MIGUEL	C.I.	11062434	U. E. Juan Carlos Flores Bedregal	19
24974	LIMACHI SANCHEZ	ELSA	C.I.	4137952	U.E. San Francisco de la Tercera Orden	4
24975	LIMACHI SARIEULIA	CAROLINA	C.I.	4922042	U.E. La Merced B	17
24976	LIMACHI SEA	OSCAR CARLOS	C.I.	4872081	U.E. Héroes del Pacífico	10
24977	LIMACHI SILLO	DELMA	C.I.	13342549	U.E. Taiwan	1
24978	LIMACHI SILVA	SOLEDAD YSABEL	C.I.	4926641	U. E. Copacabana Fe y Alegría	12
24979	LIMACHI SILVESTRE	VICTOR JOSUE	C.I.	10927398	U.E. Bolivar Municipal	8
24980	LIMACHI SIÑANI	ZULEMA	C.I.	10094747	Esc. Achica Arriba	2
24981	LIMACHI SIRPA	BENJAMIN DAVID	C.I.	9966591	U.E. Mcal. Andrés de Santa Cruz	17
24982	LIMACHI SIRPA	DIONICIO	C.I.	10927680	Sede Social	1
24983	LIMACHI SOLANO	JHAMIL AIRTON	C.I.	12924101	U.E. 6 de Junio	13
24984	LIMACHI SUCOJAYO	PAMELA ROSSMERY	C.I.	8281615	U. E. Brasil	14
24985	LIMACHI SUÑAVI	GREGORIO MARIO	C.I.	6002315	U.E. Juvenal Mariaca B	17
24986	LIMACHI SURCO	MILENKA ALEJANDRA	C.I.	9118006	U.E. Vicente Donoso Torres A	10
24987	LIMACHI SUXO	JUSTINA PAULA	C.I.	9256018	U.E. Luis Espinal Camps Aeropuerto	8
24988	LIMACHI TAPIA	LUZ CARMINIA	C.I.	6153044	U. E. Club de Leones Nro. 2	15
24989	LIMACHI TARQUI	DAVID	C.I.	8362201	U.E. Illimani	21
24990	LIMACHI TARQUI	EDDY OSCAR	C.I.	6825529	U.E. Republica de Francia	16
24991	LIMACHI TICONA	DAMIANA	C.I.	4946647	U. E. Republica de Iran	2
24992	LIMACHI TICONA	DOLORES	C.I.	10071848	U. E. San Vicente de Paul Fe y Alegría	19
24993	LIMACHI TICONA	JULIA	C.I.	4372236	U.E. Illimani	21
24994	LIMACHI TINTAYA	EVA TATIANA	C.I.	7037085	Esc. Cota Pata	1
24995	LIMACHI TITIRICO	MARIA	C.I.	6728757	U.E. Mcal. Antonio Jose de Sucre	16
24996	LIMACHI TITO	RAMIRO	C.I.	7034593	U. E. Challasirca	1
24997	LIMACHI TITO	YESSICA LISBER	C.I.	12394667	U. E. Club de Leones Nro. 2	15
24998	LIMACHI TOLA	CLAUDIA NOEMI	C.I.	9225172	Colegio Jhonn F. Kennedi	2
24999	LIMACHI TOLA	DAVID ADRIAN	C.I.	4967216	Esc. Vicenta Juariste Eguino	4
25000	LIMACHI TORREZ	BRAULIO	C.I.	9110772	Colegio 6 de Junio	1
25001	LIMACHI TORREZ	CALIXTO	C.I.	4278712	U.E. Nazario Pardo Valle	5
25002	LIMACHI TORREZ	JUAN MARCOS	C.I.	6995421	U.E. Jach'a Uru	8
25003	LIMACHI UCHANI	AYRTON JUNIOR	C.I.	6874703	U.E. Héroes del Pacífico	10
25004	LIMACHI URI	RAMIRO	C.I.	5986157	Esc. Central Cheje	1
25005	LIMACHI VALDA	FERMINA	C.I.	6112573	Colegio Jose Ballivian	3
25006	LIMACHI VALLEJOS	JOSE FERNANDO	C.I.	13731656	U.E. Villa Alemania	8
25007	LIMACHI VARGAS	SAMUEL WALDO	C.I.	9918139	Instituto Tecnológico Ayacucho	20
25008	LIMACHI VELASCO	YENY	C.I.	9113627	Escuela Huatapampa	1
25009	LIMACHI VELASQUEZ	ALICIA	C.I.	9873627	U.E. Marcelo Quiroga Santa Cruz	12
25010	LIMACHI VELASQUEZ	ANTONIA HILDA	C.I.	6117780	U.E. 14 de Noviembre Paz y Unidad	10
25011	LIMACHI VELIZ	MARIA CLEOFE	C.I.	4832891	U.E. Jaime Zenobio Escalante	9
25012	LIMACHI VENEGAS	MICHAEL DOUGLAS	C.I.	5477269	U.E. San José Fe y Alegría	24
25013	LIMACHI VENEGAS	VICTOR EDUARDO	C.I.	4279896-1H	U.E. Jupapina	4
25014	LIMACHI VILLAZANTE	JAVIER TITO	C.I.	4945192	U.E. José Antonio Paredes Candia	28
25015	LIMACHI VILLAZANTE	PATRICIA	C.I.	13311594	U.E. San José Fe y Alegría	24
25016	LIMACHI YUJRA	VANESSA	C.I.	6951868	U.E. 3 de Mayo B	16
25017	LIMACHI YUPANQUI	FLORENTINA	C.I.	4910701	Sede Social de Bella Vista Central II	7
25018	LIMACHI YUPANQUI	RAFAEL GUSTAVO	C.I.	8377811	U.E. Alfredo Vargas B	12
25019	LIMACHI ZACARI	REVECA	C.I.	6088262	U.E. Mariscal de Ayacucho	3
25020	LIMACHI ZAMBRANA	JOHANN GABRIEL	C.I.	6962851	Sede Social de Bella Vista Central II	7
25021	LIMACHI ZELADA	LUIS ANGEL	C.I.	13741727	U.E. Nueva Tilata	6
25022	LIMACO CUBO	MAYERLI	C.I.	9197945	U.E. Santa Catalina	1
25023	LIMACO VALDEZ	GUILBER	C.I.	9132468	U.E. Santa Ana	1
25024	LIMACO VALDEZ	YONAR	C.I.	9185262	U.E. Santa Ana	1
25025	LIMARI CONDORI	ADAIR IVER	C.I.	8381236	Esc. Unid Edu. Palos Blancos	12
25026	LIMARI CONDORI	DOROTEA GLORIA	C.I.	4251055	Escuela Playa Verde	1
25027	LIMARI PINTO	JEREMY ALEJANDRO	C.I.	13757586	U.E. José Santos Vargas I	11
25028	LIMARI QUISPE	JUAN JOSE	C.I.	10065698	U. E. Villa Adela Yunguyo	10
25029	LIMARI TARQUI	ANGELINO	C.I.	4257551	U.E. Topater	15
25030	LIMPIAS ALIAGA	SANDRO	C.I.	9081666	U.E. Elizardo Perez	13
25031	LIMPIAS FLORES	SERGIO MAURICIO	C.I.	10313659	U.E. Achumani	24
25032	LIMPIAS MANO	SEBASTIAN	C.I.	7634735	U. E. Ave María Fundación Manos Abiertas Virgen de la Natividad	19
25033	LIMPIAS QUIMO	JULIO ROMAN	C.I.	6735231	Unidad Educativa San Miguel	1
25034	LIMPIAS ROJAS	RASHEL LUCERO	C.I.	13247338	U.E. República de Canada	7
25035	LIMPIAS ROMERO	NILSA DANNA MILDRET	C.I.	4303286	U. E. Los Pinos	13
25036	LINARES	MARIELA	C.I.	6338437	U.E. Republica De Italia	7
25037	LINARES ANGULO	NANCY	C.I.	6035803	U.E. Pantini	1
25038	LINARES APAZA	LUCIO EFRAIN	C.I.	8316969	Col. Jhon F. Keneddy	15
25039	LINARES BAYA	LUIS FERNANDO	C.I.	3497613	U.E. Jerusalem	8
25040	LINARES CHAVEZ	ESPERANZA	C.I.	9183662	U.E. Cap. Luis Rivero Sanchez	10
25041	LINARES CONDORI	BLANCA NIEVES	C.I.	6082790	U.E. San Luis de Gonzaga A	1
25042	LINARES CORTEZ	DIEGO IVAN	C.I.	5956607	U.E. Elodia de Lijeron	5
25043	LINARES JURADO	BORIS	C.I.	4327067	U. E. Americana	3
25044	LINARES KALA	ERICKA JIMENA	C.I.	4864983	U. E. Fuerzas Armadas De La Nación	8
25045	LINARES MAMANI	RAUL	C.I.	5982745	U.E. Calama	17
25046	LINARES PERALTA	LESLY NADICIA	C.I.	6146489	U.E. Fátima	7
25047	LINARES QUISBERT	VIVIANA GABY	C.I.	9890424	U.E. 24 de Junio A	15
25048	LINARES SIÑANI	DAMIANA ANGELA	C.I.	8362358	Sede Social Villa El Carmen	2
25049	LINARES SONCO	EMILY	C.I.	10929959	U.E. Maria Auxiliadora I	7
25050	LINARES URURI	LOYOLA LUCIA	C.I.	3116521	U.E. Dora Schmidt A	9
25051	LINARES VILLCA	DARLEN	C.I.	8374614	U.E. Nacional Guanay	5
25052	LINAREZ COPA	ROBERT EVAIR	C.I.	9959938	U.E. Bolivia	10
25053	LINAREZ MARTINEZ	ANA PATRICIA	C.I.	4778072	U.E. Gral. Jose Manuel Pando	4
25054	LINAREZ VERGARA	ANGELA YUBINKA	C.I.	10018487	U.E. Amerinst	15
25055	LINCO	NEVENKA DUANY	C.I.	5046742	U.E. Rosario	4
25056	LINO MAMANI	ISMAEL AMADOR	C.I.	9992645	U.E. Santa Maria de Los Ã€ngeles	17
25057	LINO QUISPE	HILDA	C.I.	6783629	U.E. José Ballivian de Hichuraya	1
25058	LINO QUISPE	JOEL MARCO	C.I.	12510912	U.E. Tarapaca Junthuma B	20
25059	LINO RAMOS	JUDITH SUSA	C.I.	11062596	U.E. José Ballivian de Hichuraya	1
25060	LINO VASQUEZ	MARCELA	C.I.	3404982	U. E. Rene Zenon Portillo Chavarria	1
25061	LIPA	ARMINDA	C.I.	12711918	Esc. Mojos	1
25062	LIPA	MIRIAM PATRICIA	C.I.	6988847	U.E. Inca	1
25063	LIPA ARAHONA	RAFAEL	C.I.	9939243	U.E. Nacional Guanay	5
25064	LIPA CALLISAYA	NARCISO HECTOR	C.I.	4789316	U.E. Martin Cardenas Hermosa C	27
25065	LIPA CALLISAYA	SONIA ELIZABET	C.I.	4960551	U. E. Bautista Saavedra	32
25066	LIPA CARPA	REGINA	C.I.	6173025	U.E. Carura B	2
25067	LIPA CHAMBI	MAXIMA	C.I.	6850293	U.E. Juan Herschel A	10
25068	LIPA CHAVEZ	EDGAR LUIS	C.I.	9176064	U.E. República Bolivariana de Venezuela	6
25069	LIPA CHINCHERO	JHECIKA	C.I.	9136371	U.E. Mcal. Andrés de Santa Cruz	1
25070	LIPA CHOQUE	TITO RAUL	C.I.	10940511	Esc. Simon Boliviar	6
25071	LIPA CHOQUEHUANCA	CONSTO	C.I.	2669521	Colegio Mariscal Santa Cruz	10
25072	LIPA CONDORI	HENRY	C.I.	9988999	U.E. Marcelo Quiroga Santa Cruz	12
25073	LIPA DURI	CANDELARIA	C.I.	5950976	Escuela Jose Manuel Pando	8
25074	LIPA GILI	FLAVIANO	C.I.	12807504	U. E. San Antonio	3
25075	LIPA HUALLPA	RAMIRO	C.I.	4251274	Esc. Mixta Julio Cordero	3
25076	LIPA HUANCA	JUAN CARLOS	C.I.	10081469	U.E. República de Cuba	15
25077	LIPA HUARI	LUIS FELIPE	C.I.	9910755	U.E. Mcal. Antonio Jose de Sucre	17
25078	LIPA MAMANI	EUNICIA	C.I.	6017589	U.E. 27 de Mayo A	19
25079	LIPA MAMANI	TEODORO CESAR	C.I.	8294028	Colegio Omasuyos	10
25080	LIPA MENDOZA	ANA MARIA	C.I.	6721035	U.E. Gral. Armando Escobar Uria	4
25081	LIPA NISTAZA	ALEXANDER	C.I.	13969468	U.E. Alfredo Vargas B	13
25082	LIPA PAIHUANCA	LOURDES	C.I.	9958579	U.E. Cap. Luis Rivero Sanchez	10
25083	LIPA PALA	ROXANA AMALIA	C.I.	14531245	U.E. Irimo	1
25084	LIPA PAÑUNI	JAVIER	C.I.	4832463	U. E. Germán Busch A	5
25085	LIPA POMA	VERONICA	C.I.	9240717	U.E. República de Japón	7
25086	LIPA QUISPE	ANASTO JULIAN	C.I.	10014550	U.E. Adolfo Costa Du Rels	17
25087	LIPA QUISPE	ROSARIO	C.I.	13438679	U. E. Santa Rosa	5
25088	LIPA RAMIREZ	YHOVANA	C.I.	14797847	U.E. The Strongest	6
25089	LIPA SUPA	AIDA ELIZABETT	C.I.	9937608	U.E. Carura B	2
25090	LIPA TORREZ	LIZANDRO	C.I.	12710544	Esc. Mojos	1
25091	LIPA VEGA	SANTUSA	C.I.	6722124	Escuela Central Titicachi	1
25092	LIPA VIDAL	JOSE ERNESTO	C.I.	8314351	U. E. 16 de Julio de Mapiri	9
25093	LIPA VIDAL	NAGAI LESLY	C.I.	8406457	U. E. Ave María Fundación Manos Abiertas Virgen de la Natividad	19
25094	LIPA VILLARREAL	NILVER JOSE	C.I.	8383594	U.E. Holanda	28
25095	LIPACHO CHAMBI	FLAVIO ISMAEL	C.I.	8405276	U. E. 16 de Julio de Mapiri	9
25096	LIPACHO CHAMBI	PRUDENCIO FLORENCIO	C.I.	6755854	U. E. Machua	1
25097	LIPACHO COLQUE	ANA DELIA	C.I.	8380403	Esc. Unid Edu. Palos Blancos	12
25098	LIPE CALLISAYA	OLGA	C.I.	6965555	Escuela Ajllata Grande	4
25099	LIPE CALLISAYA	ROLANDO	C.I.	4261414	U.E. Marcelo Quiroga Santa Cruz	12
25100	LIPE CAYLLANTE	ELIANA	C.I.	6778933	Esc. Viliroco	13
25101	LIPE GONZALES	GLORIA NANCY	C.I.	6797424	Unid. Educ. Ursula Goyzueta	4
25102	LIPE HUANACO	LEONEL	C.I.	9130119	U.E. Villa el Carmen	7
25103	LIPE UGARTE	CRISTINA	C.I.	6920446	Unidad Educativa Rosario	2
25104	LIPIRI SANTA MARIA	JIMY WILLIAM	C.I.	6406808	U.E. Santiago I	10
25105	LIQUE FLORES	NELY	C.I.	3554893	Escuela Colchani	1
25106	LIQUE LIMA	ADOLFO	C.I.	6982765	U.E. Illimani	21
25107	LIQUE MARCA	SONIA	C.I.	13812083	U.E. German Busch	4
25108	LIQUE NINA	RITA MABEL	C.I.	6934600	Escuela Colchani	1
25109	LIQUE SANTOS	ROSALIA	C.I.	7081917	U.E. Sasari	1
25110	LIRA MAMANI	ROSALIA	C.I.	7047617	U. E. San Roque	27
25111	LIRA VILLALBA	RICHARD	C.I.	4821974	U.E. Francisco de Miranda B	12
25112	LISME MAMANI	JHON POOL	C.I.	10063240	U.E. Tarapaca	11
25113	LISME VARGAS	JUAN CRISTHIAN	C.I.	8437846	U. E. Americano Néstor PeÃ±aranda 1	3
25114	LIU KUANG	KWONG LEUNG	C.I.	6760782	U.E. Amor de Dios	8
25115	LIZARAZU CHACON	ANDRO EVER	C.I.	3457760	U.E. República de Panamá	9
25116	LIZARAZU HUCHANI	JUAN DAVID	C.I.	9226416	U.E. 27 de Mayo A	19
25117	LIZARAZU JARA	BARINIA ELIZABETH	C.I.	4249758

No.	Apellidos	Nombres	Tipo Doc.	Doc. Identidad	Recinto	Mesa
25141	LLAMPASO ASISTIRI	JUANA	C.I.	3425806	U. E. Ave María Fundación Manos Abiertas Virgen de la Natividad	19
25142	LLAMPAZ MESA	ALENIR LIZBETH	C.I.	6940584	U.E. 3 de Mayo B	16
25143	LLANCO ALCON	JHERALDIN	C.I.	10036633	U.E. 12 de Octubre	11
25144	LLANCO CATACORA	SARAI	C.I.	7002113	U.E. Rafael Mendoza Castellón B	14
25145	LLANCO CHOQUE	FRANZ RAMIRO	C.I.	9242474	U.E. San Luis	14
25146	LLANCO CHOQUE	HECTOR	C.I.	14452224	Sede Social Villa Asunción San Pedro	3
25147	LLANCO CONDORI	ALVARO	C.I.	6934775	Esc. Centro Tilata	25
25148	LLANCO LINCO	VANESA	C.I.	7030203	U.E. Tarapaca Junthuma B	20
25149	LLANCO LOPEZ	ALIN ROSARIO	C.I.	10033480	U. E. Cosmos 79	3
25150	LLANCO MARCA	LOURDES	C.I.	4361759	Col. Huariscata	1
25151	LLANCO ROQUE	RODRIGO WILLY	C.I.	7025615	U.E. Bolivar Municipal	8
25152	LLANCO TOLEDO	JOSE EDUARDO	C.I.	4911746	U.E. República Dominicana	13
25153	LLANO DE LA BORDA	FABIANA PILAR	C.I.	6837690	U.E. 6 de Junio	13
25154	LLANOS ARIAS	CASILDA	C.I.	6161682	U.E. Republica de Francia	16
25155	LLANOS CALLANCHA	VILMA	C.I.	13182063	U.E. Jotahoco	1
25156	LLANOS CALLE	JACOBA ROSSMERY	C.I.	4823875	U.E. Jerusalem	8
25157	LLANOS CAPAJAÑA	EVELIA NANCY	C.I.	10932900	Esc. Victorio Lanza	1
25158	LLANOS CATACORA	JENNY ANDREA	C.I.	12699550	Esc. German Busch	8
25159	LLANOS DUCHEN	ELFRID ALISON	C.I.	4271349	Instituto Tecnológico Ayacucho	20
25160	LLANOS DUCHEN	JONATHAN SAUL	C.I.	4902754	Instituto Tecnológico Ayacucho	20
25161	LLANOS FLORES	ERIK FERNANDO	C.I.	4898029	U. E. Franz Tamayo Nro. 3	14
25162	LLANOS FLORES	GONZALO ANTONIO	C.I.	6777269	U. E. Franz Tamayo Nro. 3	14
25163	LLANOS GARCIA	NEILSS IAN	C.I.	12768214	U.E. Hugo Dávila A	13
25164	LLANOS HUASCO	ALEJANDRA DARCY	C.I.	13342835	U.E. Jerusalem	8
25165	LLANOS LAYME	ANGEL	C.I.	4327045	U. E. Ecológico 25 de Julio A	11
25166	LLANOS LAYME	ROSA	C.I.	13191479	Escuela Seccional Chari	1
25167	LLANOS LLANOS	LUIS CESAR	C.I.	2310676	U.E. San José I	10
25168	LLANOS LOPEZ	LUIS ALBERTO	C.I.	6153531	U.E. 1ro de Mayo	19
25169	LLANOS MAMANI	JUAN CARLOS	C.I.	6009138	U.E. 3 de Mayo B	16
25170	LLANOS MAMANI	JUAN GABRIEL	C.I.	9910814	U.E. Mcal. Antonio Jose de Sucre	17
25171	LLANOS MAMANI	SANTIAGO	C.I.	13056339	U. E. Copacabana Fe y Alegría	12
25172	LLANOS MOREIRA	SONIA YBANA	C.I.	4284118	U. E. Marien Garten A	12
25173	LLANOS OROSCO	HUASCAR SALIM	C.I.	6198723	U.E. Achumani	24
25174	LLANOS ORTIZ	MIRIAM	C.I.	8282119	U.E. Noruega	15
25175	LLANOS REJALA	GIOMARA SCARLETH	C.I.	13761606	U.E. Sagrado Corazón de Jesús	14
25176	LLANOS ROCA	HEIDI MARIANA	C.I.	9009886	U.E. Gregorio Reynolds	10
25177	LLANOS SILA	ROSENDA	C.I.	6131834	U.E. Mcal. Andrés de Santa Cruz	17
25178	LLANOS TUPA	FREDDY	C.I.	12735247	U.E. Chasquipampa A	19
25179	LLANOS VALENCIA	CARLOS OLIVER	C.I.	4740156	U.E. San José I	10
25180	LLANOS VAQUIATA	AIMEE	C.I.	10083200	U.E. Villa el Carmen	7
25181	LLANOS YUPANQUI	RONAL FABIO	C.I.	4307209	U. E. Cnl. Max Toledo	14
25182	LLANQUE AYAVIRI	JUDITH	C.I.	9205167	U.E. Atipiris	10
25183	LLANQUE CAPIONA	DANNER VLADIMIR	C.I.	13813848	U.E. Tarapaca	11
25184	LLANQUE CHURA	MARIBEL	C.I.	10939292	Escuela Cohoni	4
25185	LLANQUE COAQUIRA	MARIA	C.I.	14464441	Esc. Tuntunani	1
25186	LLANQUE CONDE	FERNANDO	C.I.	7074353	Sub Alcaldía San Antonio	4
25187	LLANQUE CONDE	JAIME	C.I.	3462504	U.E. Cristal A	11
25188	LLANQUE CONDORI	BORIS MIRKO	C.I.	9916237	U. E. Club de Leones Nro. 2	15
25189	LLANQUE FLORES	EDUBIGER RONAL	C.I.	8337734	U.E. Marcelo Quiroga Santa Cruz	12
25190	LLANQUE FLORES	MAURICIO JOAQUIN	C.I.	12892048	U.E. Don Bosco de Pampahasi A	11
25191	LLANQUE HUANCA	ROBERTO	C.I.	4249788	U.E. Mcal. Andrés de Santa Cruz	17
25192	LLANQUE HUARACHI	MIGUEL ANGEL	C.I.	5988646	U.E. Simón Rodriguez CarreÃ±o	11
25193	LLANQUE LAMPA	RUTH YESENIA	C.I.	10070493	U.E. Bolivia	10
25194	LLANQUE MAMANI	ASUNTA	C.I.	7026281	U. E. Litoral A	8
25195	LLANQUE MAMANI	BENEDICTO FREDDY	C.I.	6102049	U.E. Las Delicias A	10
25196	LLANQUE MAMANI	DEYSI	C.I.	9250459	U.E. Mcal. Andrés de Santa Cruz	17
25197	LLANQUE MAMANI	DIONICIA	C.I.	9087156	U.E. Villa Barrientos	1
25198	LLANQUE MAMANI	LEIDY SYNTHIA	C.I.	12606614	U. E. Bautista Saavedra	33
25199	LLANQUE MAMANI	MOISES VICTOR	C.I.	7128146	U. E. Bautista Saavedra	33
25200	LLANQUE MAMANI	NAYELI	C.I.	10085751	Esc. Victorio Lanza	1
25201	LLANQUE MAMANI	RODRIGO ISAIAS	C.I.	6010488	U.E. Villa Tunari	23
25202	LLANQUE MARCOS	CARLOS IBAN	C.I.	8390268	Esc. Rene Barrientos Ortuno	14
25203	LLANQUE NINA	ROXANA	C.I.	10917060	U.E. Topater	15
25204	LLANQUE PAYE	JORGE LUIS	C.I.	9961565	U.E. Unión Europea B	1
25205	LLANQUE SANDALIO	PABLO	C.I.	12483977	U. E. Walter Alpire Duran A	19
25206	LLANQUE SORAIDE	DIEGO PABLO	C.I.	8367315	U.E. Americano Obrajes	11
25207	LLANQUE TACCO	NERY	C.I.	10011859	Colegio Santiago Tocoroni	3
25208	LLANQUE TIPOLO	YOVANA	C.I.	9117962	U.E. EspaÃ±a	19
25209	LLANQUE TRONCOSO	FABIEL FRANCO	C.I.	7287667	U.E. Cristo Rey San Luis Fe y Alegría	14
25210	LLANQUE VILLCA	GELEN	C.I.	7451094	U.E. Calama	17
25211	LLANQUECHOQUE	GUSTAVO REYNALDO	C.I.	16460490	U.E. Franz Tamayo	8
25212	LLANQUECHOQUE POMA	YESENIA MADIGAN	C.I.	8352766	U.E. Chasquipampa A	19
25213	LLANQUECHOQUE TICONA	GLADYS	C.I.	10032272	U. E. El Progreso A	24
25214	LLANQUI ARGANI	TERESA VIRGINIA	C.I.	14204123	Escuela Santa Rosa de Quilo Quilo	3
25215	LLANQUI CHAGUA	EFRAIN	C.I.	12807663	Esc. Rene Barrientos Ortuno	14
25216	LLANQUI CONDORI	DELIA	C.I.	6988642	U. E. Yunguyo Fe y Alegría B	14
25217	LLANQUI HUALLPA	ERLINDA	C.I.	13393997	U.E. Joaquin Herrman de Villa ApaÃ±a	5
25218	LLANQUI LAURA	EVA	C.I.	8381014	Esc. German Busch	8
25219	LLANQUI LLANQUI	RAMIRA	C.I.	4373223	U. E. Fernando Nogales Castro Fe y Alegría	13
25220	LLANQUI LOPEZ	GABRIELA VICTORIA	C.I.	8305046	U.E. Irene Nava de Castillo B	19
25221	LLANQUI MAMANI	ALVARO ROBERTO	C.I.	8410898	U.E. 23 de Marzo B	23
25222	LLANQUI QUISPE	JUAN	C.I.	6024711	U. E. República Popular de China	18
25223	LLANQUI REY	LIZETH DIANA	C.I.	10037858	U. E. Bautista Saavedra	33
25224	LLANQUI RUA	JUANA	C.I.	8298187	Nucleo Escolar Pumana	1
25225	LLANQUICHOQUE HUARI	ADELIO	C.I.	6010051	Colegio Nacional Mixto Tito Yupanqui	2
25226	LLANQUICHOQUE QUISPE	XIMENA	C.I.	9117814	U. E. Villa Cooperativa A	14
25227	LLAPACO LIMACHI	FLORA ISABEL	C.I.	10041253	U.E. San José Fe y Alegría	24
25228	LLAPACO MAMANI	MATILDE JANNET	C.I.	4336357	Instituto Tecnológico Ayacucho	20
25229	LLAPACU COCHI	DORA	C.I.	5483542	U.E. Gran Poder B	9
25230	LLAURI	FAUSTINO	C.I.	13757405	U. E. Tuni	2
25231	LLAVE APAZA	LUIS ABEL	C.I.	8348137	U.E. Union Europea A	23
25232	LLAVE CARIONA	GUIDO	C.I.	10547423	Casa de Gobierno	1
25233	LLAVE CONDORI	HUGO	C.I.	4845897	U.E. Daniel Sanchez Bustamante II	18
25234	LLAVE LAZARTE	MARTINA	C.I.	12590320	Escuela Puerto Rico	3
25235	LLAVE MAMANI	SALOME	C.I.	8565640	U.E. San Martín de Porres	21
25236	LLAVES LLANOS	ANGELA	C.I.	10067990	Escuela Seccional Chari	1
25237	LLAVES LLANOS	GUADALUPE	C.I.	10005850	Escuela Seccional Chari	1
25238	LLAVES QUISBERT	RENE ROMER	C.I.	6085682	Sede Social	1
25239	LLAVES QUISPE	MARY INES	C.I.	13921603	U.E. Santa Rosa de Lima	8
25240	LLAVETA CHUNTA MARKA	MARINA	C.I.	9817152	U.E. Alto De La Alianza	10
25241	LLENES SALAZAR	VALERIANA	C.I.	11320001	U.E. Miguillas	2
25242	LLIFUTA CONDE	MAGDALENA	C.I.	7042120	U.E. San Luis	14
25243	LLIJUTA PINTO	MARCO ANTONIO	C.I.	7085563	U.E. Bolivia Mar B	10
25244	LLIPE MORALES	RODOLFO	C.I.	6171272	Polifuncional San Isidro	4
25245	LLIULLI ARGANI	ZENAIDA	C.I.	11074304	U.E. The Strongest	6
25246	LLIULLI GARCIA	LUIS OSCAR	C.I.	6125666	U.E. Juan Capriles	8
25247	LLIULLI SIÑANI	INES	C.I.	3386092	U. E. Brasil	14
25248	LLIULLY GUTIERREZ	ANABEL	C.I.	6857039	U. E. San Javier de Fe y Alegría	5
25249	LLIULLY MORALES	ALEXIS RODRIGO	C.I.	6089829	U.E. José de San Martín	4
25250	LLIULLY YUJRA	FLAVIA FILOMENA	C.I.	4748701	U.E. Brig. My. Remberto Tapia	9
25251	LLOJLLA APAZA	LALO YECID	C.I.	12390983	Casa Cultural San Juan de Coripata	2
25252	LLOJLLA APAZA	RAMIRO LEOCADIO	C.I.	4989799	U.E. Juan Capriles	8
25253	LLOJLLA CALLE	PEDRO FIDEL	C.I.	9876806	U.E. Tarapaca Junthuma B	20
25254	LLOJLLA CAPCHA	RITA	C.I.	4992876	U.E. José Antonio Paredes Candia	28
25255	LLOJLLA CATACORA	JUANA YOLA	C.I.	6808616	U.E. Sehuenquera	1
25256	LLOJLLA CATACORA	VLADIMIR	C.I.	12540479	Escuela Central Casamaya	2
25257	LLOJLLA CONDORI	MARLENY	C.I.	12389617	Esc. Simon Boliviar	6
25258	LLOJLLA LLOJLLA	IZAURA	C.I.	13307804	Colegio Mariscal Santa Cruz	10
25259	LLOJLLA MAMANI	BEATRIZ	C.I.	13053802	Colegio Omasuyos	10
25260	LLOJLLA MAMANI	BERNARDINO	C.I.	5974288	U.E. Fátima	7
25261	LLOJLLA MAMANI	FREDDY	C.I.	5966981	U.E. Chasquipampa A	19
25262	LLOJLLA MAYTA	MARIA ELENA	C.I.	9147267	Esc. Rene Barrientos Ortuno	14
25263	LLOJLLA YANARICO	MARUJA	C.I.	7039641	U.E. Mcal. José Ballivián D	12
25264	LLOJLLA YUJRA	ROGER	C.I.	13283068	Colegio Omasuyos	10
25265	LLUJTAPARO CHALLCO	JUSTINA	C.I.	9185866	Recinto Taipi Canuma	1
25266	LLUJTAPARO MAMANI	ERICK	C.I.	9881898	Recinto Taipi Canuma	1
25267	LLUJTAPARU CHALLCO	ADOLFO	C.I.	11063946	U. E. Villa Cooperativa A	14
25268	LLUSCO	MARCO BOGART	C.I.	9868212	U.E. 14 de Noviembre Paz y Unidad	10
25269	LLUSCO ADUVIRI	HENRY	C.I.	9228870	Esc. Central Pillapi	4
25270	LLUSCO ALAÑA	CECILIA	C.I.	6070738	U.E. Ingavi	17
25271	LLUSCO ALEJO	RENE LUIS	C.I.	6798996	Instituto Tecnológico Marcelo Quiroga Santa Cruz	1
25272	LLUSCO APAZA	EDWIN	C.I.	12958448	U.E. 23 de Marzo B	23
25273	LLUSCO BALTAZAR	MAGDALENA	C.I.	5950111	Plaza Principal 16 de Julio	3
25274	LLUSCO BAUTISTA	LIMBER	C.I.	9161497	Unidad Educativa Kanamarca	1
25275	LLUSCO CABALLERO	DANER DARWIN	C.I.	11544457	Esc. Chinocavi	1
25276	LLUSCO CALLEJAS	CARLA	C.I.	13180515	U.E. 1ro de Mayo	19
25277	LLUSCO CALLISAYA	MARIA MARTHA	C.I.	6897187	U.E. Puerto de Guaqui	15
25278	LLUSCO CAMARGO	INES	C.I.	4965120	U.E. Topater	15
25279	LLUSCO CANDIA	DAYSI CINTHIA	C.I.	12423188	U.E. Republica de Francia	16
25280	LLUSCO CHOQUE	DAYANA ROCIO	C.I.	11069374	Escuela Eden	7
25281	LLUSCO CHOQUE	ERIKA YERANIA	C.I.	10928551	U.E. Cristal A	11
25282	LLUSCO CHOQUE	ERWIN LEONEL	C.I.	13507920	Escuela Eden	7
25283	LLUSCO CHOQUE	KEVIN ARIEL	C.I.	9895723	U.E. San José Fe y Alegría	24
25284	LLUSCO CONDE	CARLA BEATRIZ	C.I.	8387048	Escuela Industrial Superior Pedro Domingo Murillo	10
25285	LLUSCO CORDERO	CLAUDIA LUZ	C.I.	13276628	Esc. Vicenta Juariste Eguino	4
25286	LLUSCO CORI	MARIBEL	C.I.	9951801	U. E. Pedro Domingo Murillo	8
25287	LLUSCO CRUZ	FERNANDO	C.I.	4756782	U.E. Martin Cardenas Hermosa C	27
25288	LLUSCO ESCOBAR	LUIS FELIPE	C.I.	9935539	U.E. EspaÃ±a	19
25289	LLUSCO ESTALLANI	JOSE LUIS	C.I.	4064346	Ladislao Cabrera	8
25290	LLUSCO FLORES	JHONNY	C.I.	9129738	U.E. 12 de Octubre	11
25291	LLUSCO GUTIERREZ	ADALID FRANZ	C.I.	6146564	U. E. Cnl. Max Toledo	14
25292	LLUSCO GUTIERREZ	JUANA	C.I.	5476768	Col. Nal. Sica Sica	4
25293	LLUSCO HIGORRE	RAMIRO	C.I.	4972395	U. E. Walter Alpire Duran A	19
25294	LLUSCO HONORIO	WALTER NARCISO	C.I.	4786342	U.E. Jaime Mendoza	1
25295	LLUSCO HUALLPA	GABRIEL	C.I.	7322296	Ladislao Cabrera	8
25296	LLUSCO HUANCA	MIGUEL ANGHELO	C.I.	9238765	U. E. Juan Carlos Flores Bedregal	19
25297	LLUSCO LANCHIPA	JULIO	C.I.	2677196	Esc. Chinocavi	1
25298	LLUSCO LAZARTE	OLIVER BRAULIO	C.I.	8387090	U. E. Fernando Nogales Castro Fe y Alegría	13
25299	LLUSCO LOPEZ	BRYAN ROMEO	C.I.	13408064	Sub Alcaldía San Antonio	4
25300	LLUSCO LOPEZ	LENCY	C.I.	10092669	U.E. 23 de Marzo B	23
25301	LLUSCO MAMANI	ANA MARIA	C.I.	6141783	U.E. República de Japón	7
25302	LLUSCO MAMANI	GERMAN RAFAEL	C.I.	4287316	U.E. La Merced B	17
25303	LLUSCO MAMANI	TERESA	C.I.	3444144	Sede Social Plan Autopista	4
25304	LLUSCO MANCILLA	EDSON JUAN	C.I.	8441089	U. E. Club de Leones Nro. 2	15
25305	LLUSCO MONTEVILLA	ALVARO ARIEL	C.I.	14487038	U.E. Jesús Obrero MaÃ±ana	1
25306	LLUSCO NINA	BETTY	C.I.	10077497	U.E. Noruega	15
25307	LLUSCO NINA	JANNETH	C.I.	6014006	U. E. Walter Alpire Duran A	19
25308	LLUSCO NINA	OSCAR	C.I.	4849678	Esc. Taraco	4
25309	LLUSCO ORTEGA	BRENDA NICOLE	C.I.	9359314	U.E. Eduardo Abaroa III	12
25310	LLUSCO PACASI	DEMESIO	C.I.	6050621	Esc. Chinocavi	1
25311	LLUSCO PACO	JUANA MARIA	C.I.	7078832	U.E. Rafael Pabón	14
25312	LLUSCO PAUCARA	DEYVIT RUDDY	C.I.	9956402	U.E. Santa Maria de Los Ã¡ngeles	17
25313	LLUSCO PAUCARA	JORGE LUIS	C.I.	9224160	U.E. Santa Maria de Los Ã¡ngeles	17
25314	LLUSCO PERCA	AMALIA FRANCIA	C.I.	4958563	U.E. Elizardo Perez	13
25315	LLUSCO PLATA	NANCY PATRICIA	C.I.	3487149	U. E. Gil Tapia Rada	12
25316	LLUSCO QUESO	BEATRIZ	C.I.	6945673	U.E. Santa Maria de Los Ã¡ngeles	17
25317	LLUSCO QUISBERT	CESAR ARTURO	C.I.	6006442	U.E. Puerto del Rosario	18
25318	LLUSCO QUISBERT	DENNIS JANNET	C.I.	11108134	Esc. Ismael Montes	3
25319	LLUSCO QUISBERT	JUAN PABLO	C.I.	6849702	U. E. Franz Tamayo Nro. 3	15
25320	LLUSCO QUISPE	FELIX SANTOS	C.I.	5479906	U.E. Villa Tunari	23
25321	LLUSCO QUISPE	JHENNY	C.I.	8382571	Esc. Taraco	4
25322	LLUSCO ROSAS	CRISTIAN ELBER	C.I.	13404081	Esc. Evaristo Valle	16
25323	LLUSCO SILVESTRE	OSCAR VICTOR	C.I.	6114531	U.E. Irene Nava de Castillo B	19
25324	LLUSCO SOLARES	YVAN OSWALDO	C.I.	4882586	U. E. Juan Carlos Flores Bedregal	19
25325	LLUSCO TANCARA	ROLANDO FREDDY	C.I.	9985895	Esc. Roberto Pabon	17
25326	LLUSCO URUCHI	ADRIANA	C.I.	10068055	U. E. Juan Carlos Flores Bedregal	19
25327	LLUSCO VELASQUEZ	NAVYD	C.I.	6929816	U.E. Achumani	24
25328	LLUTA	JESUS FELIX	C.I.	14625136	U. E. Marien Garten A	12
25329	LLUTA COICO	MARCELINA	C.I.	13567354	Esc. Quillima	1
25330	LLUTA ESPINAL	FABIAN	C.I.	10933447	Sede Social Villa El Carmen	2
25331	LLUTA MACHACA	CONSTANTINO	C.I.	4801118	Núcleo Escolar Taypi Ayca	1
25332	LLUTA OLIVAR	GONZALO	C.I.	9942236	U.E. Cap. Luis Rivero Sanchez	10
25333	LLUTA OLIVERA	RENE	C.I.	3404212	U. E. Franz Tamayo de Río Seco A	20
25334	LLUTA ORTEGA	BERTHA DAMIANA	C.I.	5965167	Esc. Centro Tilata	25
25335	LLUTA QUISPE	YOVANA	C.I.	11087954	U.E. Cap. Luis Rivero Sanchez	10
25336	LLUYTHO CONDORI	BRAYAN	C.I.	9928771	U.E. Mercedes Elio De Rivero B	15
25337	LLUYTHO FABIAN	BASILIA	C.I.	6734207	U.E. 3 de Mayo B	16
25338	LOA CHOQUEHUANCA	FELIX	C.I.	6823583	U. E. Nicolás Fernandez Naranjo	18
25339	LOA CHOQUEHUANCA	JULIA VIRGINIA	C.I.	3405142	U.E. Marcelo Quiroga Santa Cruz	12
25340	LOA LLUSCO	JUAN CARLOS	C.I.	4978649	U.E. Los Andes	9
25341	LOAYZA ADUVIRI	JHON ARON	C.I.	9929738	U.E. San Antonio A	2
25342	LOAYZA ALANOCA	ERIKA	C.I.	9076900	U.E. 14 de Noviembre Paz y Unidad	10
25343	LOAYZA ALAYZA	MAURICIO	C.I.	3454714	U.E. Franco Boliviano	19
25344	LOAYZA AQUINO	FAVIAN	C.I.	4897268	Instituto Tecnológico Ayacucho	21
25345	LOAYZA ARDAYA	RODRIGO	C.I.	5991768	U.E. República de Panamá	9
25346	LOAYZA AVENDAÑO	ALEJANDRO	C.I.	4791920	U.E. Victor Paz Estensoro	10
25347	LOAYZA AVENDAÑO	MARIA JOSE	C.I.	4842547	U.E. Franco Boliviano	19
25348	LOAYZA AVILA	ERICK JASMANI	C.I.	9915842	U.E. Puerto del Rosario	18
25349	LOAYZA BAUTISTA	FRANCISCA ERCILIA	C.I.	11072386	Escuela Simon Bolivar	2
25350	LOAYZA BAUTISTA	VALERIO	C.I.	6671267	Col. Nal. Sica Sica	4
25351	LOAYZA BELTRAN	MARCELO	C.I.	6808711	U. E. San Roque	27
25352	LOAYZA CARANI	WILMA	C.I.	10034849	U.E. Holanda	28
25353	LOAYZA CARTAGENA	OLIVIA INES	C.I.	4811956	U.E. Villa Tunari	23
25354	LOAYZA CARVAJAL	HUGO ENRIQUE	C.I.	12990532	U.E. Saint Peter's	4
25355	LOAYZA CARVAJAL	SONIA ANGELA	C.I.	4910704	U.E. Pedro Poveda A	8
25356	LOAYZA CONDORI	RAQUEL	C.I.	6898027	U. E. Raúl Salmón de la Barra	8
25357	LOAYZA COPA	RAQUEL SUSY	C.I.	12928067	U.E. My. Waldo Ballivián	11
25358	LOAYZA COPANA	RICHARD PRUDENCIO	C.I.	6887819	Esc. Simon Boliviar	6
25359	LOAYZA COPANA	WILLY	C.I.	12389800	Colegio Franz Tamayo	2
25360	LOAYZA CORIA	MARCO ANTONIO	C.I.	8278881	Esc. Teodomiro Urquiola	7
25361	LOAYZA CUENCA	CARLA NELIDA	C.I.	4981996	U.E. Valle Hermoso	7
25362	LOAYZA DICK	PAMELA CARMIÃ'A	C.I.	6753839	Instituto Tecnológico Ayacucho	21
25363	LOAYZA ENCINAS	AMELIA	C.I.	4339880	U. E. Sergio Suarez Figueroa	18
25364	LOAYZA FLORES	JOSE ANTONIO	C.I.	12515440	U.E. República de Canada	7
25365	LOAYZA GARCIA	JOSE ESTEBAN	C.I.	8407729	U.E. Maria Auxiliadora I	7
25366	LOAYZA GIRONDA	ALVARO	C.I.	13424404	U.E. Luis Espinal Camps Fe y Alegría	7
25367	LOAYZA GONZALES	KEYTH GARDENIA	C.I.	10069797	U.E. Amerinst	15
25368	LOAYZA HIDALGO	ALEXANDRA MARIEL	C.I.	4843706	U.E. Gral. José de San Martin	15
25369	LOAYZA HUAYHUA	JUAN	C.I.	6824023	H.A.M. de Sorata	5
25370	LOAYZA HUMEREZ	RICHAR	C.I.	12452033	U. E. Juan Pablo II B	7
25371	LOAYZA LIMA	MAYA VIDA	C.I.	10919876	U.E. Topater	9
25372	LOAYZA LOAYZA	VICTOR ALEJANDRO	C.I.	12828765	U.E. NiÃ±o Jesús Ciudad Del NiÃ±o	7
25373	LOAYZA MAMANI	DAMIANA	C.I.	10101477	Unidad Educativa Central Quinuni	4
25374	LOAYZA MAMANI	VERONICA	C.I.	9074561	Unidad Educativa Eduardo Avaroa	1
25375	LOAYZA MARTINEZ	CYNTHIA ESPERANZA	C.I.	3625565	Instituto Tecnológico Ayacucho	21
25376	LOAYZA MEDINA	LEDY	C.I.	7596838	Col. Jhon F. Keneddy	16
25377	LOAYZA MENDIETA	YAMIL SERGIO	C.I.	8304408	U.E. San Francisco de la Tercera Orden	4
25378	LOAYZA MONASTERIOS	JAIME ALBERTO	C.I.	4990637	U.E. Tejada Triangular	7
25379	LOAYZA MONROY	YAMIL GUIDO	C.I.	6749676	U. E. Nicolás Fernandez Naranjo	18
25380	LOAYZA PAREDES	ANDREA PRISCILA	C.I.	13843695	U.E. Holanda	29
25381	LOAYZA PAREDES	KASSANDRA	C.I.	10955340	U. E. Cnl. Max Toledo	14
25382	LOAYZA PRADA	FABRICIO TITO	C.I.	9900629	U.E. Pablo Iturri Jurado B	15
25383	LOAYZA QUINO	NIEVES ALBERTINA	C.I.	4845530	Unidad Educativa Eduardo Avaroa	1
25384	LOAYZA QUINO	SILVERIO CARMELO	C.I.	5960808	U.E. República Dominicana	13
25385	LOAYZA QUISPE	EVER PABLO	C.I.	9165402	U. E. Heriberto Guillen Pinto	10
25386	LOAYZA QUISPE	OSCAR LINBERG	C.I.	4899226	Esc. San Luis	10
25387	LOAYZA QUISPE	RENE	C.I.	6902310	Esc. Central de Yani	2
25388	LOAYZA QUISPE	RIMBER	C.I.	9248191	U.E. Rotary Chuquiago Marca	20
25389	LOAYZA QUISPE	ZENOVIA	C.I.	9163594	Nucleo Educativo Tahari	2
25390	LOAYZA RAMOS	JORGE JUSTINIANO	C.I.	4332325	U.E. Holanda	29
25391	LOAYZA RIOS	JOSE ALEJANDRO	C.I.	8340475	U.E. Elodia de Lijeron	5
25392	LOAYZA RODRIGUEZ	VICTOR ENRRIQUE	C.I.	4275597	U.E. La Paz	8
25393	LOAYZA ROLDAN	DANIEL ALDO	C.I.	9186519	Instituto Tecnológico Ayacucho	21
25394	LOAYZA ROLLANO	CARMEN ROSA	C.I.	4885685	U.E. Gregorio Reynolds	10
25395	LOAYZA ROLLANO	JOSE LUIS	C.I.	6791537	U. E. Antonio Diaz Villamil A	7
25396	LOAYZA ROMERO	MIGUEL ANGEL	C.I.	14624921	U. E. Fernando Nogales Castro Fe y Alegría	13
25397	LOAYZA SALAZAR	KAREM MONICA	C.I.	6761125	U.E. Saint Peter's	4
25398	LOAYZA SALINAS	MARIANA	C.I.	9895113	U.E. Rose Marie Galindo de Barrientos	24
25399	LOAYZA SANDY	CLAUDIA MARIEL	C.I.	3450220	U.E. Franco Boliviano	19
25400	LOAYZA SANGA	JAVIER	C.I.	4990276	U.E. Horizontes A	8
25401	LOAYZA SOTO	ERICKA JIMENA	C.I.	5956643	Dirección Departamental de Educación La Paz	4
25402	LOAYZA TANCARA	MILENKA SOLEDAD	C.I.	14413570	U.E. Rose Marie Galindo de Barrientos	24
25403	LOAYZA TICONA	MARITZA	C.I.	9131757-1R	Col. Jhon F. Keneddy	16
25404	LOAYZA VACAFLOR	SARA MONICA	C.I.	4908009	U.E. Achumani	24
25405	LOAYZA VEDIA	PASCUAL	C.I.	5496343	Escuela Santa Maria	1
25406	LOAYZA VERASTEGUI	GRECIA DAYANA	C.I.	8336361	U.E. Ricardo José Bustamante A	3
25407	LOAYZA VILELO	NOLBERTO	C.I.	4874850	Escuela U.E. Titiamaya	1
25408	LOAYZA ZELAYA	DAVID SAMUEL	C.I.	6860669	U.E. Vicenta Juariste Eguino	1
25409	LOAYZA ZENTENO	DARIO VICENTE	C.I.	9985836	U. E. Venezuela	7
25410	LOBATON FERNANDEZ	JUAN	C.I.	9188484	U.E. Rosa Kroeber Vda. de Carpio	6
25411	LOBERA AREGON	MARTINA	C.I.	4327640	U.E. EspaÃ±a	19
25412	LOBO ARGOLLO	CLOTILDE SONIA	C.I.	9089789	Escuela Simon Bolivar	2
25413	LOBO ARGOLLO	FILIBERTO	C.I.	5471797	U. E. Ecológico 25 de Julio A	12
25414	LOBO CHACON	MARIA ISABEL	C.I.	3467131	U.E. Chasquipampa A	19
25415	LOBO CRUZ	RAUL OMAR	C.I.	3480455	U.E. Valle Hermoso	7
25416	LOBO FERNANDEZ	LESTAD ANDRIU	C.I.	13740819	U.E. Vill

No.	Apellidos	Nombres	Tipo Doc.	Doc. Identidad	Recinto	Mesa
25444	LOPEZ ALCON	CARLOS VLADIMIR	C.I.	3440081	U.E. Carlos Medinacelli	9
25445	LOPEZ ALFARO	JOSE ELIAS	C.I.	5721241	Esc. German Busch	8
25446	LOPEZ ALTAMIRANO	DANIELA GRISEL	C.I.	6099635	U.E. Bolivia IV	3
25447	LOPEZ AMARU	FELISA SUSANA	C.I.	4266138	U.E. Rvdo. Padre Walter Strub A	12
25448	LOPEZ ANCASI	NELIDA	C.I.	8343062	U.E. Martin Cardenas Hermosa C	27
25449	LOPEZ ANTONIO	NATHALY	C.I.	7419369	U.E. Mariscal De Zepita	5
25450	LOPEZ APAZA	GLADYS	C.I.	6168431	Escuela Eden	7
25451	LOPEZ ARMAZA	JENNIFER ELIANA	C.I.	9151735	U.E. Gral. José de San Martin	15
25452	LOPEZ ARUQUIPA	CESIA	C.I.	13180693	U.E. 25 de Julio Senkata A	22
25453	LOPEZ ASPI	DENNIS WILSON	C.I.	13085247	Col. Mejillones	1
25454	LOPEZ AYALA	BERNALDA	C.I.	4841010	U.E. Rosa Kroeber Vda. de Carpio	6
25455	LOPEZ AYALA	SUSANA	C.I.	5483171	U.E. Mcal. Andrés de Santa Cruz	17
25456	LOPEZ BALBOA	MARIA ELENA	C.I.	4279975	U. E. Franz Tamayo Nro. 3	15
25457	LOPEZ BARRA	SHIRLEY YOVANA	C.I.	4914763	U.E. Tupac Amaru	7
25458	LOPEZ BELTRAN	FERNANDA ISABEL	C.I.	8906516	U.E. Cristo Rey San Luis Fe y Alegría	14
25459	LOPEZ BELTRAN	RICHARD ALFREDO	C.I.	4780157	U.E. Topater	9
25460	LOPEZ BLANCO	MONICA ELIZABETH	C.I.	4950899	U.E. Gran Poder B	9
25461	LOPEZ BORRAS	REMBERTO	C.I.	9198919	Unidad Educativa Hurnuni	2
25462	LOPEZ CABEZAS	CIRILO	C.I.	9888663	U.E. Gualberto Villarroel	2
25463	LOPEZ CACERES	JHOANNA ROSARIO	C.I.	4989552	U.E. El Alto Integración	6
25464	LOPEZ CACHI	CRISTINA ANA	C.I.	6031615	U.E. Adrián Castillo Nava B	20
25465	LOPEZ CAERO	DAYANA MASHIEL	C.I.	9983591	U.E. Sagrado Corazón de Jesús	14
25466	LOPEZ CALDERON	JUDITH AMPARO	C.I.	4808367	U.E. San José Fe y Alegría	24
25467	LOPEZ CALLE	JAVIER	C.I.	9158454	U. E. El Progreso A	25
25468	LOPEZ CALLE	ZULEMA	C.I.	7052965	U. E. Héroes de Octubre	5
25469	LOPEZ CALLI	ROCIO ROSA	C.I.	14396804	U.E. Ecológico Los Pinos B	17
25470	LOPEZ CALLISAYA	ALFREDO	C.I.	6099810	U.E. Topater	9
25471	LOPEZ CALLISAYA	EVER ELIAS	C.I.	11103361	U.E. Rose Marie Galindo de Barrientos	24
25472	LOPEZ CALLIZAYA	ANA MARIA	C.I.	4787278	U.E. Topater	9
25473	LOPEZ CAMINO	JESUS	C.I.	14962760	U.E. Juvenal Mariaca B	17
25474	LOPEZ CANAVIRI	JOEL ALEX	C.I.	12362251	U.E. 12 de Octubre	11
25475	LOPEZ CANELAS	ELIZABETH	C.I.	3118401	U.E. Bicentenario La Paz	6
25476	LOPEZ CARDENAS	MIGUEL ANGEL	C.I.	5973694	U.E. Topater	15
25477	LOPEZ CARDOZO	FELIPE	C.I.	4930734	U.E. NiÃ±o Jesús Ciudad Del NiÃ±o	7
25478	LOPEZ CARRION	CARLOS ALBERTO	C.I.	7377758	U.E. Topater	15
25479	LOPEZ CARTAGENA	JOSE ANTONIO	C.I.	14680317	Escuela Puerto Araona	1
25480	LOPEZ CASAS	ARTURO MIGUEL	C.I.	6025158	U.E. Rvdo. Padre Walter Strub A	12
25481	LOPEZ CASTEL	GUIDO IRVIN	C.I.	3347397	U.E. Simón Bolivar Nro 1	4
25482	LOPEZ CASTRO	EVER	C.I.	11082218	U.E. Llipi Llipi	1
25483	LOPEZ CHALLCO	EFRAIN FRANKLIN	C.I.	4834607	U.E. 27 de Mayo A	20
25484	LOPEZ CHAMBILLA	CHRISTIAN ALFREDO	C.I.	9109231	Escuela Industrial Superior Pedro Domingo Murillo	10
25485	LOPEZ CHAVEZ	SANTOS	C.I.	7053499	U.E. Corapata	4
25486	LOPEZ CHEKER	JHONN ANDREU	C.I.	9893819	U.E. Libertad Nro 1	10
25487	LOPEZ CHEKER	LUIS ENRRIQUE	C.I.	10008834	U.E. Libertad Nro 1	10
25488	LOPEZ CHINAHUANCA	ROSAYCELA	C.I.	11062820	Col. Hacia El Mar	3
25489	LOPEZ CHIPANA	GILBERTO	C.I.	6059930	U.E. Ecológico Los Pinos B	17
25490	LOPEZ CHOQUE	AMALIA ELISA	C.I.	6811794	U.E. Achumani	25
25491	LOPEZ CHOQUE	CATHERINE JUDITH	C.I.	9922553	U.E. República Dominicana	13
25492	LOPEZ CHOQUE	GABY JIMENA	C.I.	13051989	Esc. Achica Arriba	2
25493	LOPEZ CHOQUE	ROGER	C.I.	6977701	U.E. Corapata	4
25494	LOPEZ CHUI	DAVID	C.I.	6192016	U. E. 21 de Septiembre SeÃ±or de Lagunas	5
25495	LOPEZ CHUQUIMIA	LUCERO TATIANA	C.I.	9110595	U. E. Cnl. Max Toledo	14
25496	LOPEZ CHURA	JUAN CARLOS	C.I.	11104942	Escuela Cohoni	4
25497	LOPEZ COAQUIRA	LUIS ENRRIQUE	C.I.	6761022	U.E. Irene Nava de Castillo B	20
25498	LOPEZ COLMENA	VICTORIA	C.I.	9928298	U.E. Gral. Juan José Torres Gonzales	13
25499	LOPEZ COLQUE	FIDEL REYNALDO	C.I.	12540117	U. E. Jaime Escalante	2
25500	LOPEZ COLQUE	JULIA	C.I.	9912271	U. E. Simon Bolivar	2
25501	LOPEZ CONDORI	AURELIA	C.I.	14536286	Nucleo Escolar Yanahuaya	2
25502	LOPEZ CONDORI	CAMILA NICOLE	C.I.	13756590	U.E. República del Ecuador	6
25503	LOPEZ CONDORI	CAROL CAMILA	C.I.	9093213	U.E. Asociada Villa Barrientos	4
25504	LOPEZ CONDORI	ELIAS	C.I.	7050388	U.E. 3 de Mayo B	16
25505	LOPEZ CONDORI	ELIZABETH SUSANA	C.I.	3409090	U.E. Colorados de Bolivia	2
25506	LOPEZ CONDORI	ERICK EDSON	C.I.	10020431	U.E. Luis Espinal Camps Nro 1	13
25507	LOPEZ CONDORI	JOSE LUIS	C.I.	8300817	U.E. Rafael Mendoza Castellón B	14
25508	LOPEZ CONDORI	JULIAN ARCENIO	C.I.	5980430	U.E. Adrián Castillo Nava B	20
25509	LOPEZ CONDORI	MAURICIA	C.I.	8462592	U.E. Unión Europea B	1
25510	LOPEZ CONDORI	PORFIRIO	C.I.	6938016	Escuela Eden	7
25511	LOPEZ CONDORI	REBECA	C.I.	13568103	Iglesia Santo Domingo	1
25512	LOPEZ CONDORI	RUBEN	C.I.	4944217	U.E. Libertad en las Américas	20
25513	LOPEZ CONDORI	TOMAS JESUS	C.I.	4240646	U.E. Corapata	4
25514	LOPEZ CONDORI	VICTOR HUGO	C.I.	9210005	U.E. Huayna Potosí	19
25515	LOPEZ CORDERO	LIDIA	C.I.	7004545	U.E. Holanda	29
25516	LOPEZ CORRALES	RUTH KATIA	C.I.	4480720	U.E. Americano Obrajes	11
25517	LOPEZ CRISPIN	ARIEL JAIME	C.I.	9953191	U.E. EspaÃ±a	19
25518	LOPEZ CRUZ	ROQUE	C.I.	6722533	U.E. Kellhuiri	1
25519	LOPEZ CRUZ	RUTH NOEMI	PAS.	6126284	Esc. Roberto Pabon	18
25520	LOPEZ CUEVAS	JOSE LUIS	C.I.	9211862	U. E. Juan Carlos Flores Bedregal	20
25521	LOPEZ CUTIPA	MOISES	C.I.	9933503	Escuela Franz Tamayo	3
25522	LOPEZ DENIZ	LEANDR	C.I.	13469439	U.E. Simón Rodriguez CarreÃ±o	11
25523	LOPEZ DIAZ	LUCIA MERCEDES	C.I.	14483305	U. E. República de Italia	12
25524	LOPEZ ECHEVERRIA	GRISELDA	C.I.	4846460	U.E. My. Waldo Ballivián	12
25525	LOPEZ ENCINAS	LIDIA	C.I.	4908732	U.E. Illimani	16
25526	LOPEZ ESCOBAR	JUAN PABLO	C.I.	7036190	U.E. Ingavi	17
25527	LOPEZ ESPEJO	LUIS FERNANDO	C.I.	9176602	U.E. Puerto Rico	8
25528	LOPEZ ESPINOZA	JOSE MIGUEL	C.I.	9636492	Sindicato Mixto de Transporte Litoral	6
25529	LOPEZ ESPINOZA	NICOLAS GUSTAVO	C.I.	6104229	U.E. Jupapina	4
25530	LOPEZ FERNANDEZ	IRMA XIMENA	C.I.	5957142	U.E. Amerinst	15
25531	LOPEZ FERNANDEZ	JHOSELINE KHIMBERLY	C.I.	13438084	U.E. Delia Gambarte de Quezada A	5
25532	LOPEZ FERNANDEZ	JUDITH	C.I.	12603870	U.E. 27 de Mayo A	20
25533	LOPEZ FERNANDEZ	SEVERINA	C.I.	6864517	Col. Batallon Colorados	7
25534	LOPEZ FLORES	CINTHIA	C.I.	11098699	U. E. Sararia	2
25535	LOPEZ FLORES	FABIOLA	C.I.	6934423	U.E. Tarapaca Junthuma B	21
25536	LOPEZ FLORES	KEVIN	C.I.	7070286	U.E. Marcelo Quiroga Santa Cruz	7
25537	LOPEZ FLORES	LUIS	C.I.	2446789	U.E. Villa Tunari	24
25538	LOPEZ FLORES	LUIS OLIVER	C.I.	12511302	U.E. 25 de Julio Senkata A	22
25539	LOPEZ FLORES	RODRIGO ALEJANDRO	C.I.	8343356	U.E. Rose Marie Galindo de Barrientos	24
25540	LOPEZ GALINDO	JUAN CARLOS	C.I.	7002209	U.E. Vicente Tejada	12
25541	LOPEZ GISBERT	JORGE ANTONIO	C.I.	3447066	U. E. Luis Alberto Pabon B	3
25542	LOPEZ GISBERT	LUIS	C.I.	3446938	Col. Simon Bolivar	3
25543	LOPEZ GONZALEZ	ADELAIDA	C.I.	13642830	Sindicato Mixto de Transporte Litoral	6
25544	LOPEZ GUARDIA	XIMENA ELSA	C.I.	6830319	Escuela Superior de Formación de Maestros Simón	
Bolívar	6					
25545	LOPEZ GUAYHUA	GONZALO	C.I.	9147927	U.E. Itulaya	1
25546	LOPEZ GUERRA	MARIELA	C.I.	12575428	U.E. Mcal. Sucre	1
25547	LOPEZ GUERRERO	JAIME	C.I.	8436059	U. E. San Vicente de Paul Fe y Alegría	19
25548	LOPEZ GUTIERREZ	ABDON	C.I.	4899567	U.E. Colorados de Bolivia	2
25549	LOPEZ GUTIERREZ	NOEMY EVELYN	C.I.	8386409	U.E. Union Europea A	23
25550	LOPEZ GUTIERREZ	PATRICIA RAFAELA	C.I.	4826205	U.E. Julio Cesar PatiÃ±o	2
25551	LOPEZ GUZMAN	JOSE NINO	C.I.	4371117	U.E. Hugo Dávila A	13
25552	LOPEZ HERRERA	CELIA	C.I.	6830979	U.E. Juan José Torrez Gonzales B	12
25553	LOPEZ HERRERA	GABRIEL	C.I.	6127989	U. E. Pedro Domingo Murillo	8
25554	LOPEZ HILARI	LUZ MARIA	C.I.	10086421	U.E. Libertad en las Américas	20
25555	LOPEZ HINOJOSA	EDGAR	C.I.	7416766	Col. Jhon F. Keneddy	16
25556	LOPEZ HUALY	DILMA	C.I.	10821167	Escuela Puerto Araona	1
25557	LOPEZ HUANCA	CRISTHIAN JUAN CARLOS	C.I.	12391068	U.E. Illimani	22
25558	LOPEZ HUANCA	DAYSI	C.I.	10028450	U. E. Jancko Amaya A	2
25559	LOPEZ HUANCA	ERICK JHON	C.I.	9916798	U. E. Juan Carlos Flores Bedregal	20
25560	LOPEZ HUANCA	HUGO	C.I.	4825076	U.E. Achumani	25
25561	LOPEZ HUANCA	JUAN MANUEL	C.I.	4325483	U.E. Chasquipampa A	19
25562	LOPEZ HUANCA	YOSELINA	C.I.	10028417	U.E. Gral. Demetrio Ramos	2
25563	LOPEZ JUSTINIANO	YOLANDA	C.I.	13414345	U.E. 18 de Diciembre B	11
25564	LOPEZ KANTUTA	BRIGIDA	C.I.	7002074	U.E. Fuerza Aerea Argentina	4
25565	LOPEZ LAYME	HEIDY ESTHER	C.I.	11074298	U.E. Gran BretaÃ±a	14
25566	LOPEZ LENIZ	PAOLA MARY	C.I.	3357085	U. E. Luis Ernest CBN A	5
25567	LOPEZ LEON	IGNACIO VICTOR	C.I.	12603550	U. E. República de China	8
25568	LOPEZ LIMA	DAVID	C.I.	6122888	U. E. Copacabana Fe y Alegría	12
25569	LOPEZ LIMACHI	BRAYAN FERNANDO	C.I.	10029956	U.E. Elizardo Perez	13
25570	LOPEZ LIMACHI	IVAN	C.I.	10076195	U. E. Venezuela	7
25571	LOPEZ LIMACHI	VERONICA GRACIELA	C.I.	9962869	U. E. Luis Espinal de Collpani	17
25572	LOPEZ LIMACHI	VICTOR HUGO	C.I.	8324778	U.E. Gral. Juan José Torres Gonzales	13
25573	LOPEZ LIZARRO	DENYS ARMANDO	C.I.	4336485	U.E. Rose Marie Galindo de Barrientos	24
25574	LOPEZ LOPEZ	DONAA AGAR	C.I.	6192039	U.E. Daniel Sanchez Bustamante II	18
25575	LOPEZ LOPEZ	FELIPE DENICIO	C.I.	2666129	U. E. Marien Garten A	12
25576	LOPEZ LOPEZ	JUANA	C.I.	4967644	U.E. 3 de Mayo B	17
25577	LOPEZ LOPEZ	KEVIN JAVIER	C.I.	9871229	U.E. 3 de Mayo B	17
25578	LOPEZ LOPEZ	ROBERTO VLADIMIR	C.I.	7091965	U. E. San Roque	27
25579	LOPEZ LOVERA	RONALD FREDDY	C.I.	5739739	U. E. Cajuata	6
25580	LOPEZ LUNA	LUIS ANTONIO	C.I.	9269116	U.E. Carura B	2
25581	LOPEZ MACHACA	JOSE ARMANDO	C.I.	7097355	U. E. Héroes de Octubre	5
25582	LOPEZ MAITA	BERNARDO EDGAR	C.I.	6181727	U.E. Jaime Zenobio Escalante	9
25583	LOPEZ MAMANI	ALICIA	C.I.	5996898	U.E. Adolfo Costa Du Rels	17
25584	LOPEZ MAMANI	BRISSA JAZMIN	C.I.	10034949	U.E. San Antonio A	2
25585	LOPEZ MAMANI	CAMILO	C.I.	6907009	U.E. República Islámica de Irán	2
25586	LOPEZ MAMANI	CRISTINA	C.I.	6079329	U. E. Yunguyo Fe y Alegría B	14
25587	LOPEZ MAMANI	DANA PAOLA	C.I.	16287527	U.E. Gran BretaÃ±a A	5
25588	LOPEZ MAMANI	EDGAR	C.I.	7044339	U. E. San José de Yunguyo A	2
25589	LOPEZ MAMANI	ERICA	C.I.	9948490	U.E. Corapata	4
25590	LOPEZ MAMANI	FLORENCIA	C.I.	4747932	U.E. Chasquipampa A	19
25591	LOPEZ MAMANI	GASTON ADOLFO	C.I.	8339901	U. E. República del Uruguay	2
25592	LOPEZ MAMANI	GRISELDA	C.I.	12575186	U.E. Néstor Paz Zamora	18
25593	LOPEZ MAMANI	JOSE FERNANDO	C.I.	11071996	U.E. Ingavi	18
25594	LOPEZ MAMANI	JUAN CARLOS	C.I.	13643792	U. E. Oscar Alfaro B	11
25595	LOPEZ MAMANI	MAGALI	C.I.	8311948	U.E. Genoveva Ríos	12
25596	LOPEZ MAMANI	OMAR SANTOS	C.I.	7081594	Esc. Achica Arriba	3
25597	LOPEZ MAMANI	REBECA	C.I.	12829062	Sede Social Caja Ferroviaria	4
25598	LOPEZ MAMANI	RUBEN JULIO	C.I.	4815324	Unidad Educativa Millocato	1
25599	LOPEZ MAMANI	SERAFINA	C.I.	6793935	U.E. Illimani	16
25600	LOPEZ MAMANI	WILSON DANIEL	C.I.	6105034	U.E. Simón Rodriguez CarreÃ±o	11
25601	LOPEZ MANRIQUE	FABRICIO ALEJANDRO	C.I.	6823146	Instituto Tecnológico Ayacucho	21
25602	LOPEZ MARIACA	PAOLA LEONELA	C.I.	6163986	U.E. Sagrado Corazón de Jesús	14
25603	LOPEZ MARIN	ALEJANDRA VANESSA	C.I.	6958671	U. E. Heriberto Guillen Pinto	10
25604	LOPEZ MARIN	KIMBERLY ANDREA	C.I.	9128321	U. E. Heriberto Guillen Pinto	10
25605	LOPEZ MARQUEZ	ALFREDO CARLOS	C.I.	9976990	U.E. Villa Tunari	24
25606	LOPEZ MAYORGA	HANSELL	C.I.	5963116	U. E. Antonio Diaz Villamil A	7
25607	LOPEZ MAYTA	EDDY	C.I.	6168923	U.E. Achumani	25
25608	LOPEZ MAYTA	JUANA	C.I.	6789200	U. E. 10 de Junio	5
25609	LOPEZ MAYTA	MARISABEL	C.I.	8433085	U. E. Luis Ernest CBN A	5
25610	LOPEZ MAYTA	WILMER	C.I.	9963233	U.E. Noruega	15
25611	LOPEZ MEJIA	ERICK RODRIGO	C.I.	15565646	U.E. Libertad en las Américas	20
25612	LOPEZ MEJIA	JHENNYFER	C.I.	8395759	U. E. Cajuata	6
25613	LOPEZ MENDOZA	ROSALIA SOLEDAD	C.I.	6779102	U.E. 12 de Octubre	11
25614	LOPEZ MENDOZA	VANEZA NAYERLI	C.I.	15589893	U.E. Adela Zamudio A	6
25615	LOPEZ MOLINA	BORIS ABEL	C.I.	3490334	U.E. Gran BretaÃ±a A	5
25616	LOPEZ MOLINA	JHON MC	C.I.	9160743	U.E. La Calzada	2
25617	LOPEZ MOLLINEDO	LIZBETH ESTRELLA	C.I.	10900538	U. E. Ave María Fundación Manos Abiertas Virgen de la Natividad	19
25618	LOPEZ MORALES	ANGEL ANDRES	C.I.	12424182	Escuela Industrial Superior Pedro Domingo Murillo	10
25619	LOPEZ MORALES	BRAYAN	C.I.	7071195	U.E. Ventilla I	3
25620	LOPEZ MOYA	EULOGIA	C.I.	5943684	U.E. Santos Marca Thola	1
25621	LOPEZ MUJICA	MARIA VIRGINIA	C.I.	7148948	U. E. Los Pinos	13
25622	LOPEZ NINA	CARLOS FERNANDO	C.I.	12361114	U.E. Mariscal Santa Cruz	6
25623	LOPEZ NINA	JOSE LUIS	C.I.	4240311	U. E. Heriberto Guillen Pinto	10
25624	LOPEZ NINACHOQUE	HENRY GONZALO	C.I.	9618169	U.E. San Martín de Porres	21
25625	LOPEZ OBLITAS	BRYAN SHERY	C.I.	8325324	U.E. San Juan	9
25626	LOPEZ OROZCO	JAZMIN ARIANNE	C.I.	4333509	U.E. San Ignacio	10
25627	LOPEZ ORUÑO	LUIS MIGUEL	C.I.	8400245	U. E. República de Italia	12
25628	LOPEZ OSCO	JHESSICA	C.I.	13151190	Esc. Gualberto Villarroel	3
25629	LOPEZ PACOHUANCA	EUSEBIA	C.I.	6075463	U. E. Pedro Domingo Murillo	8
25630	LOPEZ PANIAGUA	JERZY ROMEL	C.I.	10926020	U. E. Litoral A	8
25631	LOPEZ PARAVICINI	IVETTE PILAR	C.I.	2290154	Iglesia del Nazareno Boliviano	2
25632	LOPEZ PATANA	FLORA ROSA	C.I.	9999112	U. E. Bautista Saavedra	33
25633	LOPEZ PAZ	LUIS PABLO	C.I.	10063257	U.E. Brasilia	10
25634	LOPEZ PILLCO	JEAN PIERE ABRAHAM	C.I.	10915423	U.E. Sagrado Corazón de Jesús	14
25635	LOPEZ POCOACA	DENAR	C.I.	5703971	U.E. Sagrado Corazón de Jesús	14
25636	LOPEZ POMA	ALICIA	C.I.	7322050	Ladislao Cabrera	8
25637	LOPEZ POMA	DEYNA LESLY	C.I.	5970592	U. E. Fuerzas Armadas De La Nación	8
25638	LOPEZ POMA	DINA OBDULIA	C.I.	4916997	U.E. República de Canada	7
25639	LOPEZ POMACAGUA	DUNCAN	C.I.	13696018	U.E. Alto Pasankeri Sur	4
25640	LOPEZ PORTUGAL	LUIS FABRICIO	C.I.	13757315	U.E. Puerto Rico	8
25641	LOPEZ POSTIGO	JOSE AUGUSTO	C.I.	9896776	U.E. República de Panamá	9
25642	LOPEZ PUÑI	CARLOS ANGEL	C.I.	12604955	U. E. Raúl Salmón de la Barra	8
25643	LOPEZ QUICAÑO	EDIL REYNALDO	C.I.	7276275	U.E. Cristal A	11
25644	LOPEZ QUISPAYA	JUAN CARLOS	C.I.	4379186	U.E. EspaÃ±a	19
25645	LOPEZ QUISPE	ADOLFO	C.I.	11546322	U.E. Mcal. Andrés de Santa Cruz	17
25646	LOPEZ QUISPE	ELISA	C.I.	12641044	U. E. Republica de Iran	2
25647	LOPEZ QUISPE	FANNY TEREZA	C.I.	14107917	U.E. Pantini	1
25648	LOPEZ QUISPE	FAUSTINO	C.I.	4766438	U.E. Adrián Castillo Nava B	21
25649	LOPEZ QUISPE	GABRIELA	C.I.	13792228	U.E. Adrián Castillo Nava A	2
25650	LOPEZ QUISPE	INES	C.I.	12992038	U. E. El Progreso A	25
25651	LOPEZ QUISPE	JHON ORLANDO	C.I.	4762509	U. E. Sergio Suarez Figueroa	18
25652	LOPEZ QUISPE	JUAN CARLOS	C.I.	11544028	U.E. Rafael Mendoza Castellón B	14
25653	LOPEZ QUISPE	MACGUIVER	C.I.	7001799	U.E. Gral. José de San Martin	15
25654	LOPEZ QUISPE	MARY LUZ	C.I.	9070629	U.E. Néstor Paz Zamora	18
25655	LOPEZ QUISPE	MODESTA	C.I.	6187246	U. E. República de Italia	12
25656	LOPEZ QUISPE	NELLY	C.I.	2683884	U.E. Ignacio Calderón Fe y Alegría I	12
25657	LOPEZ QUISPE	OLGA	C.I.	12733989	U.E. Ernesto Che Guevara	18
25658	LOPEZ QUISPE	RIORSI LEYDI	C.I.	9206685	U.E. Agustín Aspiazu	8
25659	LOPEZ QUISPE	VICTORIANO	C.I.	4871255	U.E. 1ro de Mayo	19
25660	LOPEZ RAMIREZ	ALFREDO	C.I.	4073083	Escuela Caquena Entre Rios	1
25661	LOPEZ RAMIREZ	GLADYS	C.I.	4917056	U.E. Miguel Mercado Encinas	11
25662	LOPEZ RAMIREZ	JOHN GARY	C.I.	6138571	U. E. Americano Néstor PeÃ±aranda 1	3
25663	LOPEZ RAMIREZ	ROSALIA	C.I.	4074291	Esc. Simon Bolivar	1
25664	LOPEZ RAMOS	FRANKLIN RAUMIR	C.I.	6966750	U.E. Caracas A	6
25665	LOPEZ RAMOS	FREDDY RODOLFO	C.I.	8470484	U.E. San Ignacio	10
25666	LOPEZ RAMOS	JHONNY	C.I.	6823916	U.E. Nueva Tilata	6
25667	LOPEZ RAMOS	PABLO ANDRES	C.I.	3395555	U. E. Fabril 18 de Mayo	6
25668	LOPEZ RAMOS	ZADAN	C.I.	14942503	U.E. Oscar Unzaga De La Vega	5
25669	LOPEZ RIOS	LUCIA EUGENIA	C.I.	6816668	Colegio Ballivian	19
25670	LOPEZ RODRIGUEZ	JUAN GABRIEL	C.I.	6068726	U.E. Las Delicias A	10
25671	LOPEZ RODRIGUEZ	MARIA ANGELICA	C.I.	6050822	U.E. Gral. Juan José Torres Gonzales	14
25672	LOPEZ RODRIGUEZ	MIGUEL ANGEL	C.I.	4819266	Escuela Industrial Superior Pedro Domingo Murillo	10
25673	LOPEZ RODRIGUEZ	RUBEN	C.I.	7073507	U.E. Gral. Juan José Torres Gonzales	14
25674	LOPEZ ROJAS	FRANKLIN ANTONIO	C.I.	7394519	U.E. Chasquipampa A	20
25675	LOPEZ ROSSE SIVAUTT	EVA MARIA	C.I.	5940598	U.E. Dora Schmidt A	10
25676	LOPEZ SAAVEDRA	LORENA PAOLA	C.I.	10918601	U.E. República de Panamá	9
25677	LOPEZ SAIRE	JOSE MANUEL	C.I.	10818598	U.E. San José Fe y Alegría	24
25678	LOPEZ SALAS	MAYRA JHENY	C.I.	6131154	U. E. Marien Garten A	12
25679	LOPEZ SANCHEZ	JOSE LUIS	C.I.	11091265	U.E. San Luis	14
25680	LOPEZ SANCHEZ	JULIETA BRIGITTE	C.I.	12394046	U.E. Maria Auxiliadora I	7
25681	LOPEZ SANCHEZ	RUDY	C.I.	8694595	Esc. Mariapu	1
25682	LOPEZ SERRUDO	ANDREA LEONOR	C.I.	8438221	U. E. Sergio Suarez Figueroa	18
25683	LOPEZ SIRPA	JHASMANI RIQUI	C.I.	8351020	U.E. Illimani	22
25684	LOPEZ SIRPA	PILAR NILA	C.I.	6778961	U.E. Daniel Sanchez Bustamante II	18
25685	LOPEZ SOZA	JOSUE	C.I.	7319675	Escuela Puerto Rico	3
25686	LOPEZ SUJSU	MERCEDES JENNY	C.I.	3481537	U.E. Copacabana C	15
25687	LOPEZ SULLCANI	EUSEBIA	C.I.	6935107	Unidad Educativa Conani	5
25688	LOPEZ SUXO	WARA FRANCISCA	C.I.	9928953	U.E. Martin Cardenas Hermosa C	28
25689	LOPEZ TANCARA	CATALINA KELY	C.I.	12928660	U.E. Mcal. José Ballivián A	6
25690	LOPEZ TAPIA	JORGE	C.I.	9103923	U. E. Luis Ernest CBN A	6
25691	LOPEZ TAPIA	JULIA	C.I.	6050496	U.E. José Antonio Paredes Candia	28
25692	LOPEZ TAPIA	NIEVES ALBERTINA	C.I.	2671039	U.E. Corapata	4
25693	LOPEZ TAPIA	VIRGINIA ANA	C.I.	2688259	U. E. Marien Garten A	12
25694	LOPEZ TAQUICHA	IRMA	C.I.	4971162	U.E. Juvenal Mariaca B	17
25695	LOPEZ TARQUI	MIGUEL	C.I.	8306175	U.E. Union Europea A	23
25696	LOPEZ TARQUINO	MARIA ISABEL	C.I.	4326106	U.E. Dora Schmidt A	10
25697	LOPEZ TICONA	EDWIN	C.I.	8260202	U. E. San Roque	28
25698	LOPEZ TICONA	LUCERO CIELO	C.I.	11072337	U.E. Alto De La Alianza	10
25699	LOPEZ TICONA	ROBERTA	C.I.	9143535	Esc. Remolinos	1
25700	LOPEZ TICONA	RONALD MAX	C.I.	9865100	U.E. Cap. Luis Rivero Sanchez	10
25701	LOPEZ TINTAYA	FANY	C.I.	10028333	U.E. Eduardo Avaroa	7
25702	LOPEZ TITO	MARY STEPHANIE	C.I.	13677070	U.E. Nazareno Basil Miller	8
25703	LOPEZ TORREZ	CLAUDIO	C.I.	4992808	U.E. 27 de Mayo A	20
25704	LOPEZ TORREZ	ISIDRO MANUEL	C.I.	6040745	Escuela Simona Manzaneda	7
25705	LOPEZ TORREZ	MARIA PATRICIA	C.I.	4812295	U. E. Nicolás Fernandez Naranjo	19
25706	LOPEZ TORREZ	TERESA	C.I.	4325823	U.E. Martin Cardenas Hermosa C	28
25707	LOPEZ TORRICO	JOSE MANUEL	C.I.	4078669	U.E. Mariscal De Zepita	5
25708	LOPEZ TROCHE	JOSUE EMANUEL	C.I.	9646561	U.E. Dora Schmidt A	10
25709	LOPEZ TRUJILLO	SARA	C.I.	10092606	U.E. Illimani	22
25710	LOPEZ TUMIRI	ESTEBAN HUGO	C.I.	10910641	U.E. Rvdo. Padre Walter Strub A	13
25711	LOPEZ TUSCO	MARGARITA	C.I.	3408677	U.E. Rotary Chuquiago Marca	21
25712	LOPEZ URIARTE	FABIAN JOSE	C.I.	6942578	U. E. Luis Alberto Pabon B	4
25713	LOPEZ URQUIDI	LEONEL ALAN	C.I.	10932767	U.E. Gualberto Villarroel	7
25714	LOPEZ URQUIDI	MAURICIO DANIEL	C.I.	4811571	U.E. Julio Cesar PatiÃ±o	2
25715	LOPEZ URUCHI	REYNALDO DANIEL	C.I.	6110720	U.E. Cristo Rey San Luis Fe

No.	Apellidos	Nombres	Tipo Doc.	Doc. Identidad	Recinto	Mesa
25746	LOVERA CRUZ	FAUSTO	C.I.	4891408	U.E. Simón Bolívar	12
25747	LOVERA ESPRELLA	ROLANDO	C.I.	6974886	U.E. Miguel Mercado Encinas	11
25748	LOVERA MAITA	ESMERALDA	C.I.	13872883	U.E. Horizontes A	8
25749	LOVERA MAMANI	NORBERTO	C.I.	3543760	Col. Ayo Ayo	4
25750	LOVERA MOYA	FREDDY	C.I.	7401902	U.E. Guerrilleros Lanza	1
25751	LOVERA NICOLAS	JEANNETH	C.I.	5761796	U.E. San Martín de Porres	21
25752	LOVERA QUISPE	JHOVANA BELEN	C.I.	9928597	U.E. 6 de Junio	13
25753	LOVERA TIÑINI	LIZSHET KARINA	C.I.	4367072	U. E. Marquirivi	8
25754	LOVERA VARGAS	GUIDO	C.I.	6789119	Esc. Unid Edu. Palos Blancos	12
25755	LOVERA ZARATE	LUIS ALBERTO	C.I.	9225216	U.E. Puerto del Rosario	18
25756	LOYOLA ZAMBRANA	MARIA ALEJANDRA	C.I.	3375660	U.E. Franco Boliviano	20
25757	LOZA	AMALIA	C.I.	9091521	U.E. Domingo Savio A	6
25758	LOZA	JORGE LUIS	C.I.	9077113	U. E. Yunguyo Fe y Alegría B	14
25759	LOZA	NANCY VERONICA	C.I.	11088862	U.E. Sergio Mauricio Villegas A	11
25760	LOZA AGUILAR	EDDY ABDON	C.I.	9257643	U.E. Ernesto Che Guevara	18
25761	LOZA AJATA	MARIA EUGENIA	C.I.	6773586	U.E. Mercedes Elio De Rivero B	15
25762	LOZA ALACA	WILSON	C.I.	6797536	Esc. Fernando Eloy Guachalla	2
25763	LOZA ALANOCA	IVAN	C.I.	9167298	Col. Ayo Ayo	4
25764	LOZA ALARO	DELMIRA	C.I.	7038323	U. E. Franz Tamayo de Río Seco A	21
25765	LOZA ALI	OLGA	C.I.	13607316	Unidad Educativa Viscachani	2
25766	LOZA ALIAGA	NOELIA JAZMIN	C.I.	8343684	U.E. Irene Nava de Castillo B	20
25767	LOZA APAZA	FABRICIO JAIRO	C.I.	14476044	U.E. Topater	9
25768	LOZA APULACA	REINA ZULMA	C.I.	7087890	U. E. Luis Espinal de Collpani	18
25769	LOZA AQUINO	GUIDO	C.I.	12362422	Col. Ovando Candia	2
25770	LOZA ARCANI	JOSE MANUEL	C.I.	6999193	U.E. Franco Boliviano	20
25771	LOZA BALTAZAR	GERARDO	C.I.	5990212	U. E. Cajuata	6
25772	LOZA BENITEZ	GONZALO	C.I.	6105992	U.E. Holanda	29
25773	LOZA BERNAL	MARIA ELENA	C.I.	8303186	U.E. Vicente Donoso Torres A	10
25774	LOZA BLANCO	JORGE	C.I.	9077171	U. E. Yunguyo Fe y Alegría B	14
25775	LOZA CABRERA	JOSE LUIS	C.I.	3356881	U.E. Puerto Rico	8
25776	LOZA CAHUANA	OSCAR	C.I.	8392925	Esc. Fernando Eloy Guachalla	2
25777	LOZA CALLE	FAUSTINO	C.I.	6023392	U.E. Capiri	1
25778	LOZA CALLE	NORMA MIRIAM	C.I.	4788549	U.E. Union Europea A	23
25779	LOZA CASAS	PATTY	C.I.	6741012	U.E. Chasquipampa A	20
25780	LOZA CASTRO	JASMINA	C.I.	8354789	U.E. Juan José Torrez	2
25781	LOZA CATUNTA	MARIA ELIZABETH	C.I.	9992446	U. E. San Roque	28
25782	LOZA CEREZO	VLADIMIR	C.I.	8316196	U. E. 10 de Junio	5
25783	LOZA CHAJOLLA	CONSTANCIO	C.I.	5941380	Esc. Unid Edu. Palos Blancos	12
25784	LOZA CHOQUE	EVER	C.I.	13879121	Col. San Lorenzo	2
25785	LOZA CHOQUE	RENE	C.I.	4319441	U.E. Adolfo Costa Du Rels	18
25786	LOZA CHOQUE	RENE ADELIO	C.I.	7047922	U.E. Luis Espinal Camps Nro 1	14
25787	LOZA CHOQUE	WILMER	C.I.	11089285	Colegio Mariscal Santa Cruz	10
25788	LOZA CHURATA	NANCY	C.I.	10077546	U.E. República de Cuba	15
25789	LOZA COAQUIRA	ELIAZAR ANGEL	C.I.	5988910	U. E. República de Italia	12
25790	LOZA COARITE	BETTY	C.I.	9134391	Unidad Educativa Simon Bolívar	7
25791	LOZA COARITE	OMAR EDDY	C.I.	9134385	(Cárcel) San Pedro de Chonchocoro	1
25792	LOZA COCA	WILLY	C.I.	7040282	Unidad Educativa Viscachani	2
25793	LOZA COCHI	CARLOS RODRIGO	C.I.	6878939	U.E. Luis Espinal Camps Aeropuerto	8
25794	LOZA CONDORI	ELSA	C.I.	9239609	U. E. Juan Carlos Flores Bedregal	20
25795	LOZA CRESPO	JHOSELIN	C.I.	14228430	U.E. 24 de Junio A	16
25796	LOZA CUBA	BRAYAN FREDDY	C.I.	6799637	U. E. Germán Busch A	5
25797	LOZA DE LA CRUZ	RUTH	C.I.	8339431	U.E. Rafael Mendoza Castellón B	14
25798	LOZA FABIAN	ERIKA RAQUEL	C.I.	13872994	U.E. Republica de Francia	17
25799	LOZA FLORES	LUIS ANGEL	C.I.	13735292	Escuela Superior de Formación de Maestros Simón Bolivar	6
25800	LOZA FLORES	MARIO	C.I.	4932399	U.E. 6 de Junio	3
25801	LOZA GOMEZ	CARLA CAROLA	C.I.	8419239	Escuela Maximiliano Ortiz	3
25802	LOZA GOMEZ	FELICIA	C.I.	13127010	Escuela Maximiliano Ortiz	3
25803	LOZA GOMEZ	GHILDA	C.I.	9913431	U. E. Cajuata	6
25804	LOZA GUEVARA	LESLI	C.I.	12543064	U.E. Irene Nava de Castillo B	20
25805	LOZA GUTIERREZ	ABIGAIL ABDIANABEL	C.I.	13447488	U.E. Ignacio Calderón Fe y Alegría I	12
25806	LOZA GUTIERREZ	SOFIA MARTHA	C.I.	6082477	U. E. Villa Adela Yunguyo	10
25807	LOZA HERRERA	JULIA	C.I.	6906714	Unidad Educativa Tupak Katari	2
25808	LOZA HUANCA	ANA DEL CARMEN	C.I.	9245668	U.E. Juvenal Mariaca B	17
25809	LOZA HUANCA	BLANCA	C.I.	13217099	Esc. Evaristo Valle	17
25810	LOZA HUANQUIRI	RONALD	C.I.	12514707	U. E. Bautista Saavedra	33
25811	LOZA HUAÑUYCO	SAUL WILMER	C.I.	6761353	U.E. Sergio Mauricio Villegas A	11
25812	LOZA HUASCO	OLGA LIDIA	C.I.	7017176	U.E. Adrián Castillo Nava B	21
25813	LOZA HUAYTA	NICOLAS NOE	C.I.	3473211	Escuela Maximiliano Ortiz	3
25814	LOZA HUMIRI	JHOSTIN WILDER	C.I.	14047589	U.E. Holanda	29
25815	LOZA HURTADO	GIOVANA PAMELA	C.I.	6872860	U.E. Carlos Medinacelli	10
25816	LOZA IBAÑEZ	ETHEL ANDREA	C.I.	3484015	U.E. Valle Hermoso	8
25817	LOZA LLANCO	EUGENIA CARMEN	C.I.	6814256	U.E. El Alto Integración	6
25818	LOZA LOZA	MARIO	C.I.	10028927	Esc. San Luis	10
25819	LOZA LOZA	MAURICIO ELIAN	C.I.	13693959	U.E. Cristal A	11
25820	LOZA LUPINTA	MARBIN DITER	C.I.	6550923	Escuela Eliodoro Camacho	3
25821	LOZA LUPINTA	RIQUEL	C.I.	6438689	U. E. Circuata I	3
25822	LOZA MACHACA	GABRIELA CECILIA	C.I.	8402260	U. E. San Javier de Fe y Alegría	5
25823	LOZA MAMANI	ABEL PASTOR	C.I.	13349887	Casa Comunal Pasankeri Norte Antofagasta	2
25824	LOZA MAMANI	EUSEBIO ENRIQUE	C.I.	12892878	U. E. Raúl Salmón de la Barra	8
25825	LOZA MAMANI	FRANKLIN MARCIAL	C.I.	9061076	U.E. Asociada Villa Barrientos	4
25826	LOZA MAMANI	INGRID MARICELA	C.I.	9239648	U.E. Tarapaca	12
25827	LOZA MAMANI	MARIAELENA	C.I.	9119844	U.E. Villa el Carmen	7
25828	LOZA MAMANI	ROSARIO SULMA	C.I.	6167737	U. E. Luis Espinal de Collpani	18
25829	LOZA MAMANI	ROSMERY	C.I.	6136906	U.E. San Antonio Fe y Alegría	10
25830	LOZA MANUEL	PAULINA LOURDES	C.I.	6021744	Escuela Milluhuaya Alto	2
25831	LOZA MAQUERA	DANIEL SERGIO	C.I.	9876199	U.E. La Merced B	17
25832	LOZA MARISCAL	CORNELIA	C.I.	5977230	U.E. Libertad Nro 1	10
25833	LOZA MAYTA	RODRIGO MARCELO	C.I.	6098875	U.E. Daniel Sanchez Bustamante II	18
25834	LOZA MEJIA	JUAN RAMIRO	C.I.	10089164	U. E. Cajuata	6
25835	LOZA MENDOZA	ALVIN YOREL	C.I.	12927393	U.E. Libertad Nro 1	10
25836	LOZA MONTES DE OCA	EDUARDO JAVIER	C.I.	4824496	U.E. Juan Herschel A	10
25837	LOZA MORALES	EDDY NILTON	C.I.	8300766	U.E. Ecológico Los Pinos B	17
25838	LOZA MORALES	JUAN JUSTO	C.I.	4890051	Sede Social Pura Pura	4
25839	LOZA MOSQUERA	JIMENA	C.I.	9212239	U. E. 6 de Junio de Cosmos 79	16
25840	LOZA MOYA	ANTONIETA	C.I.	4313026	U.E. Rvdo. Padre Walter Strub A	13
25841	LOZA NINA	JUNIOR FELIPE	C.I.	9909580	U.E. 14 de Noviembre Paz y Unidad	10
25842	LOZA NINA	NOLBERTO	C.I.	6027153	U.E. Mcal. Antonio Jose de Sucre	17
25843	LOZA NINA	VALENTINA	C.I.	15062916	U.E. Artemio Camargo	1
25844	LOZA OBLITAS	ZASHKIA ALEJANDRA	C.I.	6739985	U.E. Domingo Savio A	6
25845	LOZA ORMACHEA	JULIO IGNACIO	C.I.	6785468	U. E. Franz Tamayo Nro. 3	15
25846	LOZA OROSCO	ESTHER MARISOL	C.I.	9222665	U. E. Villa Adela Yunguyo	10
25847	LOZA PAZ	NELLY RICARDA	C.I.	4857065	U.E. La Merced B	18
25848	LOZA PEÑARANDA	JULIO	C.I.	4944007	U.E. Republica de Francia	17
25849	LOZA PEREZ	NOEMI	C.I.	7034994	U.E. Libertad en las Américas	20
25850	LOZA POMA	CARLOS DIEGO	C.I.	10022284	U.E. 6 de Junio	13
25851	LOZA POMA	SEVERINO ESTEBAN	C.I.	8262174	U.E. Republica de Francia	17
25852	LOZA PUMA	DIEGO	C.I.	12893670	U.E. Cristo Rey San Luis Fe y Alegría	14
25853	LOZA QUECAÑO	BERMAN	C.I.	13403556	U.E. Mariscal Andrés de Santa Cruz	7
25854	LOZA QUECAÑO	MONICA KATERIN	C.I.	13217388	U.E. República de Japón	8
25855	LOZA QUENTA	JHONNY GABRIEL	C.I.	6822937	U.E. Gregorio Reynolds	10
25856	LOZA QUINO	BETZA	C.I.	7074487	U.E. Holanda	29
25857	LOZA QUIROGA	KAREM NELLY	C.I.	6786196	U.E. Gran BretaÃ±a	14
25858	LOZA QUISPE	ABRAHAM	C.I.	9136951	Esc. Evaristo Valle	17
25859	LOZA QUISPE	ALEJANDRA NANCY	C.I.	12767205	U. E. Eloy Ã‘lvarez Plata	4
25860	LOZA QUISPE	ARMIN	C.I.	6862341	Complejo Deportivo Camiri	5
25861	LOZA QUISPE	BILL JHONN	C.I.	12510161	U.E. San Martín de Porres	21
25862	LOZA QUISPE	BRYAN FREDDY	C.I.	7090544	U.E. San José Fe y Alegría	25
25863	LOZA QUISPE	CLOTILDE	C.I.	2443181	U.E. 1ro de Mayo	19
25864	LOZA QUISPE	ENRIQUE	C.I.	4915130	U.E. Carlos Medinacelli	10
25865	LOZA QUISPE	JHOVANA	C.I.	9112383	Esc. Viliroco	13
25866	LOZA QUISPE	JIMENA	C.I.	9133864	U.E. Juan Capriles	8
25867	LOZA QUISPE	MARIA BELEN	C.I.	13021347	U.E. Mcal. Antonio Jose de Sucre	17
25868	LOZA QUISPE	SANTUSA	C.I.	8300888	U. E. Antonio Diaz Villamil	6
25869	LOZA QUISPE	WETZA ROGELIA	C.I.	4244798	U.E. Santa Maria de Los Ã‘ngeles	18
25870	LOZA ROCABADO	JESSICA STACEY	C.I.	12894092	U.E. Americano Obrajes	11
25871	LOZA RODRIGUEZ	GABRIEL ISSAC	C.I.	9124124	U.E. Hugo Dávila A	14
25872	LOZA ROJAS	ROGER IVAN	C.I.	8399801	U. E. Abraham Lincoln	8
25873	LOZA SALAZAR	BENJAMIN	C.I.	7044235	U.E. Juan Carlos Flores Bedregal	20
25874	LOZA SILVA	VICTOR SEBASTIAN	C.I.	3426252	U. E. Cnl. Max Toledo	14
25875	LOZA SOLIZ	HONORATO	C.I.	6876933	Unidad Educativa Escola	2
25876	LOZA TARQUI	DEIVYS DELFIN	C.I.	15284929	U. E. Republica de Iran	2
25877	LOZA TARQUI	DIEGO RONAL	C.I.	13552873	Esc. Evaristo Valle	17
25878	LOZA TICONA	MERY	C.I.	6165752	U.E. Republica de Francia	17
25879	LOZA TITIRICO	SARAH YANINA	C.I.	6946033	U.E. José Antonio Paredes Candia	28
25880	LOZA TUPA	YURI VALERIA	C.I.	8291318	U.E. Brig. My. Remberto Tapia	10
25881	LOZA VARGAS	ELEUDORO	C.I.	3445744	U.E. Luis Ramos	2
25882	LOZA VITO	KAREN	C.I.	13548012	U.E. 14 de Noviembre Paz y Unidad	10
25883	LOZA YANARICO	IRENE HAIDEE	C.I.	4774020	U.E. Brig. My. Remberto Tapia	10
25884	LOZA YUCHIMA	LUIS ANGEL	C.I.	9873521	U.E. Don Bosco de Pampahasi A	12
25885	LOZADA PERALTA	JESSICA JOOSELIN	C.I.	6831524	U. E. 20 de Octubre I	4
25886	LOZANO APAZA	CHRISTIAN ALEJANDRO	C.I.	13349276	U.E. La Paz B	3
25887	LOZANO AREQUIPA	NANCY	C.I.	5886864	U. E. Carijana	1
25888	LOZANO BUSTILLOS	OSCAR JAIME	C.I.	4290045	U. E. John Fitzgerald Kennedy	3
25889	LOZANO CONDORI	ANGELA ROSARIO	C.I.	4257934	U.E. Víctor Paz Estensoro	10
25890	LOZANO CORNEJO	ARIEL RAFAEL	C.I.	5961647	U. E. San Simón de Ayacucho A	4
25891	LOZANO ESQUIVEL	SILVIA EUGENIA	C.I.	10080975	U. E. Fernando Nogales Castro Fe y Alegría	13
25892	LOZANO FLORES	STEPHANIE	C.I.	8430390	U.E. Hugo Dávila A	14
25893	LOZANO POZO	KATHERINE	C.I.	4845726	Dirección Departamental de Educación La Paz	4
25894	LOZANO URIBE	MARCIA INGRID	C.I.	3343621	U.E. Amor de Dios	8
25895	LOZANO VARGAS	PAOLA VERONICA	C.I.	3479571	U.E. San Ignacio	10
25896	LOZANO VILLEGAS	ROSE MERY	C.I.	4281887	U. E. Club de Leones Nro. 2	16
25897	LUCANA ALANOCA	BRAULIO	C.I.	7025515	U.E. 6 de Junio	3
25898	LUCANA ALANOCA	SONIA	C.I.	11079862	U.E. San Luis	14
25899	LUCANA ARCAYA	DANIEL	C.I.	10095187	U.E. José Antonio Paredes Candia	28
25900	LUCANA BLANCO	RUTH	C.I.	7003491	U.E. Mcal. Antonio Jose de Sucre	17
25901	LUCANA CHOQUE	ELEUTERIO	C.I.	6168090	U.E. José Antonio Paredes Candia	28
25902	LUCANA CONDORI	BRAYAM	C.I.	12539672	U.E. Los Andes	10
25903	LUCANA CONDORI	MIGUEL ANGEL	C.I.	4319424	U.E. La Merced B	18
25904	LUCANA ESCOBAR	OLIVIA SONIA	C.I.	8346302	U.E. Tejada Triangular	7
25905	LUCANA HIDALGO	OSCAR	C.I.	6740466	U.E. Tupac Katari	9
25906	LUCANA HUAÑAPACO	MARCOS	C.I.	6955934	U. E. Yunguyo Fe y Alegría B	15
25907	LUCANA LEON	MARIANELA	C.I.	9869972	U.E. 3 de Mayo B	17
25908	LUCANA MENDEZ	VALERIA	C.I.	9975219	U. E. San Miguel	5
25909	LUCANA QUISPE	KARINA	C.I.	7066068	U.E. Illimani	22
25910	LUCANA TINTA	ANGELICA	C.I.	4979075	U.E. Juan Capriles	8
25911	LUCANA TINTA	FRANCISCA	C.I.	7056050	Esc. Central Chipamaya	1
25912	LUCANA TINTA	ZULAYNA	C.I.	9138633	U.E. Franz Tamayo	8
25913	LUCANO ROJAS	VICTOR HUGO	C.I.	2666575	U. E. Bautista Saavedra	33
25914	LUCAS MAMANI	MARCIAL	C.I.	5733441	U.E. Rivera Alta	1
25915	LUCAS TORREZ	FERNANDO ROMEO	C.I.	6077284	U.E. Calama	18
25916	LUCERO APAZA	LOURDES VIRGINIA	C.I.	6891763	Sede Social	4
25917	LUCERO CAHUASIQUITA	NANCY NATTY	C.I.	6036939	U.E. José Antonio Paredes Candia	29
25918	LUCERO DEL VALLE	BLADIMIR	C.I.	6051424	U.E. Chijini Alto	1
25919	LUCERO FLORES	MARIA DE LOS ANGELES	C.I.	13183332	U.E. Simón Rodriguez CarreÃ±o	11
25920	LUCERO GUAMPO	BENITA ANGELICA	C.I.	4792894	U.E. Cristal A	11
25921	LUCERO LLANQUE	GIOVANA MARIANA	C.I.	4281471	U.E. Gral. José de San Martin	16
25922	LUCERO LOPEZ	KATHERIN VANESSA	C.I.	5967714	U.E. Puerto Rico	8
25923	LUCERO MAMANI	KATIA	C.I.	12360369	U.E. Nueva Tilata	6
25924	LUCERO MEDINA	LUIS OSCAR	C.I.	9137606	U.E. Venezuela	2
25925	LUCERO ORTIZ	MIJAEL JHOSSTYN	C.I.	13754987	U.E. Ignacio Calderón Fe y Alegría I	12
25926	LUCERO SANJINES	DANILO JOEL	C.I.	6727333	U.E. Vicenta Juariste Eguino	1
25927	LUCERO VALDEZ	JUAN CARLOS	C.I.	11110215	U.E. Agustín Aspiazu	8
25928	LUCIA LAZO	KEYMAR YORK	C.I.	6955647	U.E. Vicenta Juariste Eguino	1
25929	LUCIA QUISPE	JULIA	C.I.	5970621	U.E. 24 de Junio A	16
25930	LUCY SILLO	YOLA	C.I.	9091841	U. E. Santa Rosa	5
25931	LUDEÑA AGUILERA	SANTOS MIGUEL	C.I.	9091541	Esc. Simon Bolivar	2
25932	LUDEÑA CASTRO	PATRICIO	C.I.	6934186	Escuela de Tuiluni	1
25933	LUDEÑO CONDORI	YERCKO ANTONIO	C.I.	15056226	U.E. Libertad en las Américas	20
25934	LUGO CHAVEZ	JOSE MIGUEL	C.I.	8295730	U.E. Pedro Poveda A	8
25935	LUGO MOLLINEDO	STEPHANIE MADELAINE	C.I.	32572	U.E. Rose Marie Galindo de Barrientos	25
25936	LUGONES SORIA	FRANZ VICTOR	C.I.	4818557	U.E. Carlos Medinacelli	10
25937	LUGONES VERA	RAUL EDGARDO	C.I.	6846121	U.E. Copacabana C	15
25938	LUIN LUCANA	VIANNY	C.I.	13439785	Colegio Mario Gutierrez	3
25939	LUIS ARUQUIPA	GABRIEL JORGE	C.I.	6845022	U. E. Nicolás Fernandez Naranjo	19
25940	LUIS CONDE	FABIOLA ZORAIDA	C.I.	7015157	U.E. Mercedes Elio De Rivero B	16
25941	LUIS LAYME	JOSE	C.I.	14617464	U.E. 25 de Julio Senkata A	22
25942	LUIS ROJAS	GUIMER ALVARO	C.I.	6919011	U.E. Illimani	16
25943	LUIZAGA AYAVIRI	ANGELA	C.I.	6129313	U.E. NiÃ±o Jesús Ciudad Del NiÃ±o	7
25944	LUIZAGA MAMANI	GABRIELA	C.I.	4063695	Esc. Teodomiro Urquiola	7
25945	LUJAN	DANIEL HUMBERTO	C.I.	6760748	Sindicato Mixto de Transporte Litoral	6
25946	LUJAN ALVAREZ	KELY ADRIANA	C.I.	13626152	U.E. Horizontes A	8
25947	LUJAN APAZA	EDSON	C.I.	6851662	U. E. Americano Néstor PeÃ±aranda 1	3
25948	LUJAN BURGOA	RUBEN RODRIGO	C.I.	4896178	U.E. Amerinst	15
25949	LUJAN CALLIZAYA	JUANA ISABEL	C.I.	4379043	U.E. San José Fe y Alegría	25
25950	LUJAN CUESTAS	JOSE ALEJANDRO	C.I.	8284905	U. E. Eloy Ã‘lvarez Plata	4
25951	LUJAN ESCOBAR	JOSE ISRAEL	C.I.	9961322	Colegio Ballivian	19
25952	LUJAN GUTIERREZ	TEODORA	C.I.	4851788	U.E. Simón Rodriguez CarreÃ±o	11
25953	LUJAN GUZMAN	SANTOS ANTONIO	C.I.	5590363	U.E. Horizontes A	8
25954	LUJAN MENDOZA	KARLA ELIANA	C.I.	4927383	U.E. Gral. José de San Martin	16
25955	LUJAN PAUCARA	MARCIA HELEN	C.I.	6894054	U.E. Pedro Poveda A	8
25956	LUJAN ROCA	SEBASTIAN VLADIMIR	C.I.	6783061	U. E. Los Pinos	13
25957	LUJAN SORIA	DUNIA SIBELY	C.I.	3333906	U. E. Los Pinos	13
25958	LUJAN TORREZ	GISELA ESTHER	C.I.	8312865	U. E. República de Francia B	4
25959	LUJAN VARGAS	JHOSSYAN JHOANNA	C.I.	13372587	U. E. ChaÃ±ocahua	16
25960	LUKSIC GUZMAN	PAOLA MARIELA	C.I.	2710841	U.E. Achumani	25
25961	LUNA	VIRGINIA	C.I.	10034618	Unidad Educativa Villa Harca	1
25962	LUNA AGUILAR	FRANZ KEVIN	C.I.	9112368	U.E. 24 de Junio A	16
25963	LUNA AGUILERA	DORIS XIMENA	C.I.	3470516	U. E. Fernando Nogales Castro Fe y Alegría	13
25964	LUNA ALA	JHIME NELZON	C.I.	4986821	U.E. Bolivia	10
25965	LUNA ALANOCA	NOEL	C.I.	10937247	U.E. Valle Hermoso	8
25966	LUNA ALBA	STEVEN STEFANO	C.I.	13788874	U.E. Colorados de Bolivia	2
25967	LUNA ALCAZAR	CRISPIN	C.I.	6792202	Unidad Educativa Simon Bolivar	8
25968	LUNA ALCONSE	LUCIO	C.I.	6917680	U.E. 23 de Marzo B	23
25969	LUNA ALFARO	LUIS FERNANDO	C.I.	6953639	U.E. San Ignacio	10
25970	LUNA ALIAGA	KEVIN JHONATAN	C.I.	14878206	U.E. Francisco de Miranda B	12
25971	LUNA ALIAGA	ZDENKA IVETT	C.I.	6856852	U.E. Francisco de Miranda B	12
25972	LUNA APAZA	LAURA	C.I.	8412511	U.E. Agua Dulce	1
25973	LUNA APAZA	VICENTA ROSMERY	C.I.	3505159	U.E. 25 de Julio Senkata A	22
25974	LUNA ARGUATA	MICHAEL ALEJANDRO	C.I.	8399197	U.E. Gral. José de San Martin	16
25975	LUNA ARUQUIPA	JUAN KEVIN	C.I.	12638558	U.E. Rose Marie Galindo de Barrientos	25
25976	LUNA ASTURIZAGA	PALOMA CELESTE	C.I.	8380642	Esc. Unid Edu. Palos Blancos	12
25977	LUNA BACARREZA	VALENTINA TIFFANY	C.I.	12395015	Complejo Deportivo San Luis	3
25978	LUNA BALAJAR	RAFAEL ROMEL	C.I.	4934260	U.E. My. Waldo Ballivián	12
25979	LUNA BLANCO	EDGAR	C.I.	9984493	U.E. Juan Ramos de Tajma	2
25980	LUNA CALLIZAYA	ENRIQUE	C.I.	13191363	U.E. Agustín Aspiazu	8
25981	LUNA CALSINA	ELISEO	C.I.	7043686	U.E. La Calzada	2
25982	LUNA CALSINA	WILMER	C.I.	10014772	U.E. Néstor Paz Zamora	18
25983	LUNA CANAZA	JOSE LUIS	C.I.	6855727	Esc. Centro Tilata	25
25984	LUNA CASTILLO	JESUS EDUARDO	C.I.	8374005	Escuela El Palomar	3
25985	LUNA CATARI	MILENKA KAREN	C.I.	6045779	U.E. Católico Mercedes B	9
25986	LUNA CENTENO	XIMENA	C.I.	9864131	U.E. Puerto del Rosario	18
25987	LUNA CHAMBI	JOSE	C.I.	10083111	U.E. Juvenal Mariaca B	18
25988	LUNA CHAMBI	MATILDE VICTORIA	C.I.	2625778	U.E. Libertad Nro 1	10
25989	LUNA CHAVEZ	AVRIL STACY	C.I.	10070005	U.E. Bolivia	10
25990	LUNA CHINO	HENRY	C.I.	6175442	Ladislao Cabrera	8
25991	LUNA CHINO	LIMBER HUMBERTO	C.I.	2446367-1G	U.E. Ave María Fundación Manos Abiertas Virgen de la Natividad	20
25992	LUNA CHOQUE	JOSE ENRIQUE	C.I.	9224007	U.E. Mcal. José Ballivián D	13
25993	LUNA CHOQUE	VICTORIA TOMASA	C.I.	4842775	U.E. Achumani	25
25994	LUNA CHURA	JHOEL JHAMIL	C.I.	12735657	U.E. Bethesda	8
25995	LUNA CHURA	LIDIA	C.I.	9250443	Col. Juan XXIII	5
25996	LUNA CONDE	MABEL CELESTINA	C.I.	6774920	U.E. Daniel Sanchez Bustamante II	18
25997	LUNA CONDORI	AUDELIA LEA	C.I.	9968512	U. E. Kentupata	1
25998	LUNA CONDORI	JIMMY ISRAEL	C.I.	9930404	U.E. República Dominicana	14
25999	LUNA COPAÑA	CARLOS EMILIO	C.I.	9258636	U.E. San José Fe y Alegría	25
26000	LUNA CORANI	LUIS RICARDO LUIGHI	C.I.	13055711	U. E. República Popular de China	18
26001	LUNA DAMIAN	ERICK DAVID	C.I.	8464603	U.E. 6 de Junio	14
26002	LUNA ESCALANTE	ALESSANDRA DAYAN	C.I.	8462998	U. E. República Federativa del Brasil	5
26003	LUNA FERNANDEZ	YONNY CAMILO	C.I.	4876498	U.E. Católico Mercedes B	9
26004	LUNA FLORES	JAVIER	C.I.	4873356	U.E. Nuestra SeÃ±ora de Fátima	7
26005	LUNA FLORES	LEONARDO MARCELO	C.I.	6756728	U.E. Gregorio Reynolds	10
26006	LUNA FLORES	NANCY PRIMITIVA	C.I.	4873846	U.E. Martin Cardenas Hermosa C	28
26007	LUNA GAMBOA	CLAUDIA ANDREA	C.I.	8466387	U.E. Francisco de Miranda B	12
26008	LUNA GAVINCHA	ROCIO BERTHA	C.I.	10036558	Centro de Salud Santa Ana	2
26009	LUNA GONZALES	DANIELA KAREN	C.I.	9109440	U. E. Raúl Salmon De La Barra	8
26010	LUNA GUTIERREZ	FREDDY	C.I.	13212919	U.E. Tarapaca Junthuma B	21
26011	LUNA HERRERA	CHRISTIAN ALFREDO	C.I.	8377631	U. E. Sergio Suarez Figueroa	18
26012	LUNA HERRERA	FERNANDO	C.I.	6836716	U.E. República de Canada	8
26013	LUNA HIDALGO	LUCAS JOAQUIN JULIO	C.I.	5966123	U. E. Antonio Diaz Villamil A	7
26014	LUNA HIDALGO	VALERIA VALENTINA	C.I.	10953461	U.E. Amerinst	16
26015	LUNA HINOJOSA	SANNY SANDRA	C.I.	2309128	U.E. Jesús Obrero MaÃ±ana	2
26016	LUNA HUANCA	BETZABE CLAUDIA	C.I.	14686003	U. E. 6 de Junio de Cosmos 79	16
26017	LUNA HUANCA	GUILLERMO RAMIRO	C.I.	3487548	U.E. Sagrado Corazón de Jesús	15
26018	LUNA HUANCA	KEVIN BRIAN	C.I.	9102806	U.E. Adrián Castillo Nava B	21
26019	LUNA IBAÑEZ	AYDE FLORA	C.I.	8481089	U.E. República Arabe de Egipto	4
26020	LUNA IBAÑEZ	GUSTAVO BONIFACIO	C.I.	8464870	U.E. Chasquipampa A	20
26021	LUNA ILLANES	JIMMY ALVIN	C.I.	12861729	U. E. Eloy Ã‘lvarez Plata	4
26022	LUNA ILLANES	JUAN PEDRO	C.I.	4911756	U.E. Bethesda	9
26023	LUNA LARICO	YENY SOLEDAD	C.I.	6099377	U.E. Adrián Castillo Nava B	21
26024	LUNA LAURA	CLAUD

No.	Apellidos	Nombres	Tipo Doc.	Doc. Identidad	Recinto	Mesa
26049	LUNA PACARI	SILVERIO MACARIO	C.I.	5986507	Sede Social Caja Ferroviaria	4
26050	LUNA PACASI	ROMULO FRANKLIN	C.I.	7099213	U.E. Republica de Francia	17
26051	LUNA PAREJA	ZAIDA SANDRA	C.I.	3475953	U.E. 23 de Marzo B	23
26052	LUNA PARISACA	ANEL	C.I.	12183111	Instituto Americano	2
26053	LUNA PAYE	MIGUEL	C.I.	7068578	U.E. Taiwan	1
26054	LUNA PEZAS	MELFFY	C.I.	9999372	U.E. 3 de Mayo B	17
26055	LUNA POCORI	NOEMI	C.I.	4879929	U.E. Franco Boliviano	20
26056	LUNA POMA	RICARDO	C.I.	5992352	Plaza Principal 16 de Julio	3
26057	LUNA QUELCA	TEDDY JOEL	C.I.	10000932	U. E. Heriberto Guillen Pinto	10
26058	LUNA QUINTERO	ELIZABETH DAYSI	C.I.	13085585	U.E. Topater	16
26059	LUNA QUINTEROS	XIMENA	C.I.	6883176	Unidad Educativa Eduardo Avaroa	1
26060	LUNA QUISBERT	JAVIER RODRIGO	C.I.	13182712	U.E. Topater	16
26061	LUNA QUISBERT	WALTER RENE	C.I.	4912497	U.E. 24 de Junio A	16
26062	LUNA QUISPE	ANTONIA	C.I.	6080585	U.E. 6 de Junio	13
26063	LUNA QUISPE	CLAUDIA	C.I.	6851332	U. E. Germán Busch A	6
26064	LUNA QUISPE	JANETH MIRIAM	C.I.	5965636	U.E. Felipe Segundo Guzman	6
26065	LUNA QUISPE	NELLY	C.I.	4252596	U.E. Villa Alemania	8
26066	LUNA QUISPE	ROXANA LINA	C.I.	5970664	U.E. NiÃ±o Jesús Ciudad Del NiÃ±o	7
26067	LUNA QUISPE	VALENTINO SEBASTIAN	C.I.	9883718	U.E. Americano Obrajes	11
26068	LUNA QUISPE	VIRGINIA	C.I.	6007651	Esc. Jihuacuta	1
26069	LUNA RAMIREZ	JUAN JOSE	C.I.	9113002	U.E. Villa Alemania	8
26070	LUNA RIOS	IVAN	C.I.	8353599	U. E. Fabril 18 de Mayo	7
26071	LUNA RIOS	REINA CARMIÃ'A	C.I.	3484336	Unidad Educativa Mallasa	5
26072	LUNA RIVAS	KENETT ROSENDO MARCOS	C.I.	6728472	U. E. Raúl Salmon De La Barra	8
26073	LUNA RODRIGUEZ	MARCELO GONZALO	C.I.	4284286	U.E. Irene Nava de Castillo B	20
26074	LUNA ROJAS	DAYANA ARACELY	C.I.	9879895	U. E. Franz Tamayo Nro. 3	15
26075	LUNA ROJAS	MARIA HILDA	C.I.	6129544	Escuela El Palomar	3
26076	LUNA ROJAS	SANDRA	C.I.	7453941	Escuela Simon Bolivar	1
26077	LUNA SANTOS	KEVIN LEONARDO	C.I.	7099470	U.E. Horizontes A	8
26078	LUNA TAQUICHIRI	FLORENTINA	C.I.	6613268	U.E. Ernesto Che Guevara	18
26079	LUNA TICONA	YANILSA NICOL	C.I.	9065314	Esc. Victorio Lanza	2
26080	LUNA TORRES	SANTOS	C.I.	9880137	U.E. Miguillas	2
26081	LUNA ULLOA	BRAYAN	C.I.	13052423	U.E. San José Fe y Alegría	25
26082	LUNA USCAMAYTA	GUIDO	C.I.	6732580	Escuela El Palomar	4
26083	LUNA VALDEZ	ELIZABETH BARBARA	C.I.	4744664	U. E. John Fitzgerald Kennedy	3
26084	LUNA VALENCIA	EMILY ALEJANDRA	C.I.	8295934	U.E. Sagrada Familia	5
26085	LUNA VALVERDE	JULIAN NOEL	C.I.	9168570	U.E. Martín Cardenas Hermosa C	28
26086	LUNA VARGAS	MARIA MAGDALENA	C.I.	4300646	U.E. Calama	18
26087	LUNA VELASQUEZ	KEVIN ISRAEL	C.I.	6742811	U. E. Fuerzas Armadas De La Nación	9
26088	LUNA VELIZ	DOMINIC MILAN	C.I.	16568390	U.E. San Ignacio	10
26089	LUNA VERA	EDSON FERNANDO	C.I.	3437514	U.E. Unión Bolivariana	2
26090	LUNA VILLARROEL	RONNY RIMBER	C.I.	11061245	Colegio Hernando Siles	2
26091	LUNA VIOREL	ROCIO	C.I.	2531624	U.E. Bautista Canadiense	3
26092	LUNA YAPUCHURA	JHONNATAN	C.I.	10065496	U. E. Cuerpo de Cristo Fe y Alegría	9
26093	LUNA YUJRA	MIRIAM	C.I.	6045074	U. E. El Progreso A	25
26094	LUNA YUPANQUI	WILSON VICTOR	C.I.	6733041	U.E. Daniel Sanchez Bustamante II	18
26095	LUNAOROZCO CARRY	DANIEL FRANKLIN	C.I.	6101319	U. E. Los Pinos	13
26096	LUNARIO RIVERA	XAVIER ANDRES	C.I.	7421787	U.E. Achumani	25
26097	LUPA COPA	DINIA CAROLINA	C.I.	9950444	U.E. Neptal Viris	1
26098	LUPA LUCASI	ELIZABETH	C.I.	6883365	U.E. Neptal Viris	1
26099	LUPA MAYTA	MAYRA MARCELA	C.I.	11088921	U.E. Don Bosco de Pampahasi A	12
26100	LUPA ZARZURI	JOSE ANTONIO	C.I.	5943958	U.E. Juan Herschel A	10
26101	LUPE ROQUE	GALIA	C.I.	10533849	U.E. Alfredo Vargas B	13
26102	LUPINTA GUILLEN	PAULINA	C.I.	9061125	U. E. Circuata I	3
26103	LUPPE VALENCIA	CARLA BELEN	C.I.	16156627	U.E. Boliviano del Sur	6
26104	LUQUE	BEATRIZ	C.I.	12830882	U. E. San José de Yunguyo A	2
26105	LUQUE AGUILERA	DOMINGA	C.I.	10090702	Colegio 2 de Agosto	2
26106	LUQUE ALI	FRANZ ALAN	C.I.	13609293	U. E. Sergio Suarez Figueroa	19
26107	LUQUE ALI	JUAN	C.I.	6756239	U.E. Adolfo Costa Du Rels	18
26108	LUQUE ALIAGA	GERMAN	C.I.	7072095	U. E. San Vicente de Paul Fe y Alegría	19
26109	LUQUE ALTAMIRANO	LEONARDO	C.I.	10037199	U.E. Ingavi	18
26110	LUQUE APAZA	PETRONA	C.I.	12390292	Escuela Antofagasta	5
26111	LUQUE ARO	ERICK ADALID	C.I.	13191415	Col. Tajani	1
26112	LUQUE CALDERON	JEISSON CRISTHIAN	C.I.	7013698	Sede Social Pura Pura	4
26113	LUQUE CALLISAYA	BENITA	C.I.	6076831	U. E. El Progreso A	25
26114	LUQUE CANAZA	CARMEN	C.I.	9138385	U. E. Bautista Saavedra	34
26115	LUQUE CANAZA	EDGAR	C.I.	9957544	Escuela Antofagasta	5
26116	LUQUE CARVAJAL	WILBERT	C.I.	9194533	U.E. La Paz	8
26117	LUQUE CASTILLO	JHON SEBASTIAN	C.I.	12640577	U.E. Martín Cardenas Hermosa C	28
26118	LUQUE CHOQUE	CARLOS ESTEBAN	C.I.	6152154	U.E. Franco Boliviano	20
26119	LUQUE CHOQUE	REYNALDO	C.I.	8303631	U.E. Rvdo. Padre Walter Strub A	13
26120	LUQUE CORA	SIMON ALEJANDRO	C.I.	7078229	Esc. S. M. De Yaricoa	1
26121	LUQUE CUTILE	ADELIO	C.I.	10084199	U.E. Gualberto Villarroel	2
26122	LUQUE FERRACHOL	ERIKA TATIANA	C.I.	8333381	Esc. Rene Barrientos Ortuno	14
26123	LUQUE HERBAS	RAMIRO	C.I.	4841699	U.E. Calama	18
26124	LUQUE HUANCA	FRANCISCA	C.I.	6048636	U. E. República Popular de China	18
26125	LUQUE HUANCA	JULIA	C.I.	8292363	U. E. San José de Yunguyo A	2
26126	LUQUE LARUTA	JOSE LUIS	C.I.	8278358	U.E. República Dominicana	14
26127	LUQUE LAURA	MIGUEL ANGEL	C.I.	4276480	U. E. San Miguel	5
26128	LUQUE LLUSCO	JULIO BRAYAM	C.I.	6172908	U.E. Elizardo Perez	13
26129	LUQUE LLUTA	ISABEL	C.I.	6980997	U. E. Sararia	2
26130	LUQUE LOPEZ	CARLOS GUSTAVO	C.I.	8430862	U. E. San Antonio	3
26131	LUQUE LOZA	RAIMUNDO	C.I.	4989571	U.E. Juan José Torrez Gonzales B	13
26132	LUQUE LUQUE	MAGDALENA	C.I.	6011166	U. E. Brasil	15
26133	LUQUE LUQUE	MARTHA	C.I.	4980147	U.E. San José Fe y Alegría	25
26134	LUQUE MAGI	VICTORIA	C.I.	6988292	Escuela Antofagasta	5
26135	LUQUE MAMANI	AIDA MARITZA	C.I.	9250718	U.E. Ernesto Che Guevara	18
26136	LUQUE MAMANI	AMELIA	C.I.	9913617	Unidad Educativa Franz Tamayo	2
26137	LUQUE MAMANI	CINTHIA NANCY	C.I.	13787689	U. E. San Vicente de Paul Fe y Alegría	19
26138	LUQUE MAMANI	ELOY	C.I.	6810841	Colegio Don Bosco	5
26139	LUQUE MAMANI	FAUSTINO	C.I.	6888601	U. E. San Roque	28
26140	LUQUE MAMANI	HILARION	C.I.	3456547	U.E. Rafael Pabón	14
26141	LUQUE MAMANI	LEANDRA	C.I.	13441395	U.E. Tupac Katari	9
26142	LUQUE MAMANI	MACIELI	C.I.	9256423	U.E. Nazareno Basil Miller	8
26143	LUQUE MAMANI	PORFIRIO	C.I.	4988041	U.E. Rafael Pabón	14
26144	LUQUE MAMANI	RICHARD	C.I.	10949186	U.E. 29 de Septiembre	1
26145	LUQUE MAMANI	ROSMARY	C.I.	11541007	U. E. Bautista Saavedra	34
26146	LUQUE MAMANI	WILSON	C.I.	6032249	Colegio Don Bosco	6
26147	LUQUE MAQUERA	JUANA	C.I.	4754576	Esc. Evaristo Valle	17
26148	LUQUE MAQUERA	VERONICA	C.I.	10098635	U. E. Villa Cooperativa A	15
26149	LUQUE MAYTA	JAVIER	C.I.	11068707	Col. Nal. Mixto Calama	2
26150	LUQUE MAYTA	MARIO	C.I.	3490939	U.E. Atipiris	10
26151	LUQUE MAYTA	RENATO	C.I.	6885821	Colegio Humanistico Sococoni	2
26152	LUQUE MISMI	VILMA	C.I.	6850799	U. E. Walter Alpire Duran A	20
26153	LUQUE MITA	JUAN ALVARO	C.I.	6869039	U. E. Bolivia I	7
26154	LUQUE MOLLO	LORENZA	C.I.	9937016	U.E. Miguel Mercado Encinas	11
26155	LUQUE MOLLOSTACA	WUILY	C.I.	6026740	U.E. La Merced B	18
26156	LUQUE ORTIZ	LUIS	C.I.	8419169	U.E. Juan José Torrez Gonzales B	13
26157	LUQUE ORTIZ	QUINTIN	C.I.	8419117	U. E. 20 de Octubre I	5
26158	LUQUE PACO	JUAN CARLOS	C.I.	6844934	U. E. Luis Ernest CBN A	6
26159	LUQUE PANTOJA	MARIA MAGDALENA	C.I.	7073418	U.E. Rafael Mendoza Castellón B	15
26160	LUQUE PEREZ	ROBERTO	C.I.	3459193	Escuela Cocochi	2
26161	LUQUE POMA	LUZ VANIA	C.I.	6053361	U.E. Illimani	22
26162	LUQUE POMA	MARITZA BEATRIZ	C.I.	8363661	U.E. Juan Herschel A	10
26163	LUQUE PORTILLO	MIRIAM ROXANA	C.I.	11105304	U. E. Gil Tapia Rada	12
26164	LUQUE QUENALLATA	RUBEN	C.I.	9950583	U. E. Bautista Saavedra	34
26165	LUQUE QUISPE	MARIANEL	C.I.	9209268	U.E. Gualberto Villarroel	2
26166	LUQUE QUISPE	OCTAVIO	C.I.	10900083	Escuela Combilili	1
26167	LUQUE QUISPE	OVANDO	C.I.	6788453	U. E. Bautista Saavedra	34
26168	LUQUE QUISPE	PASCUAL	C.I.	12639684	Centro Comunal Callinsani	1
26169	LUQUE QUISPE	RAMIRO	C.I.	6838767	U. E. Franz Tamayo de Río Seco A	21
26170	LUQUE QUISPE	RODRIGO	C.I.	10084246	U.E. Julián Apaza de Chinchaya	1
26171	LUQUE QUISPE	WILMA ROCIO	C.I.	12365061	U.E. Villa Tunari	24
26172	LUQUE RAMOS	ROSALIA	C.I.	8374607	Sede Social	4
26173	LUQUE RAMOS	YOLA	C.I.	10953538	U.E. Tomachi	2
26174	LUQUE SAAVEDRA	DAVID AURELIO	C.I.	3488601	Esc. Centro Tilata	25
26175	LUQUE SALCEDO	MARISOL MARIELA	C.I.	9123829	U.E. Juan Lechin Oquendo	2
26176	LUQUE SALLUCO	VIVIANA	C.I.	6101494	U.E. Loretto	7
26177	LUQUE SIRPA	NAYELI	C.I.	6933526	U.E. San Martín de Porres	21
26178	LUQUE SONCO	FIDEL	C.I.	6795826	U. E. Litoral de Agua Blanca	1
26179	LUQUE SURCO	ERICK HENRY	C.I.	6767429	U.E. Alfredo Vargas B	13
26180	LUQUE TARQUI	GABRIELA JULIANA	C.I.	13696741	U. E. San Miguel	5
26181	LUQUE TICONA	DANIELA	C.I.	10927375	U. E. 21 de Septiembre SeÃ±or de Lagunas	5
26182	LUQUE TICONA	VICTOR HUGO	C.I.	4983224	U.E. 12 de Octubre	11
26183	LUQUE TIPULA	MAURICIO	C.I.	4287760	Centro Comunal Callinsani	1
26184	LUQUE TORREZ	BEATRIZ	C.I.	11078480	Escuela Antofagasta	6
26185	LUQUE VALENCIA	GLADYS BETTY	C.I.	10914601	Colegio San Salvador	5
26186	LUQUE VILLEGAS	JACINTA	C.I.	4454810	U. E. Correo	1
26187	LUQUE YUJRA	ORLANDO	C.I.	8322699	Colegio Don Bosco	6
26188	LUQUI APAZA	ARMINDA	C.I.	6131802	U.E. Ingavi	18
26189	LURICE HUANCA	ELISEO	C.I.	9990161	U. E. 1ro de Mayo de Charopampa	3
26190	LURICI	JESUS ALBERTO	C.I.	10937801	U.E. José de San Martín	4
26191	LURICI CARTAGENA	UVERT DAGNER	C.I.	10821434	U. E. 16 de Julio de Mapiri	10
26192	LURICI DUMAY	LANDER GUSTAVO	C.I.	13350294	Escuela Villa Fatima	1
26193	LURICI MAMANI	JIMBER	C.I.	9068597	U.E. Irimo	1
26194	LURICI MAURI	BRIGIDA DINA	C.I.	13340173	U.E. Fátima	7
26195	LURICI ROMAN	DAYANA	C.I.	13383419	Col. Nal. Mixto Teoponte	3
26196	LURISI MARUPA	ANGELA	C.I.	10086869	U.E. Tumupasa B	3
26197	LUVI RAMOS	YHOSELIN CARLA	C.I.	9241782	U.E. Calama	18
26198	LUYA CALLISAYA	ARWIN ALESSANDRA	C.I.	8332448	U.E. San José I	10
26199	MACEDA CONDE	KAREM ELIZABETH	C.I.	4773288	Escuela Superior de Formación de Maestros Simón Bolivar	7
26200	MACEDA ROMERO	GRACE CAROL	C.I.	6722164	U.E. Rose Marie Galindo de Barrientos	25
26201	MACEDA SALAZAR	GROVER ORLANDO	C.I.	6748033	U. E. Franz Tamayo Nro. 3	15
26202	MACEDA TINTAYA	EDWIN EDDY	C.I.	3378702	U.E. Adventista Salomón	1
26203	MACEDA VARGAS	MADELINE ISABEL	C.I.	4875035	U.E. Ignacio Calderón Fe y Alegría I	13
26204	MACEDO	ELENA	C.I.	8381209	U. E. Madre Maria Federica	9
26205	MACEDO ACHIMO	REINA	C.I.	9197159	Colegio Santísima Trinidad	1
26206	MACEDO CHAMBI	WILMA	C.I.	12895710	Esc. Unid Edu. Palos Blancos	13
26207	MACEDO LAURA	EDWIN	C.I.	9067807	Col. Juan XXIII	5
26208	MACEDO MAMANI	ARIEL	C.I.	9095785	Col. Los Andes	2
26209	MACEDO MOLLIZ	EFRAIN	C.I.	9882109	U. E. El Progreso A	25
26210	MACEDO RONDANO	ERCILIA	C.I.	8375934	H.A.M. de Sorata	5
26211	MACEDONIO BARRAL	ZOTELO JAVIER	C.I.	2688720	U.E. El Alto Integración	6
26212	MACELA MAMANI	FABIAN	C.I.	6020536	Esc. Central de Yani	2
26213	MACELA PILLCO	ROSALIA	C.I.	9895744	U.E. Ecológico Los Pinos B	17
26214	MACELA POMA	JANETH SONIA	C.I.	13149130	Col. Juan XXIII	5
26215	MACHACA	FORTUNATO PATRICIO	C.I.	6893373	U.E. Agustín Aspiazu	8
26216	MACHACA	HILDA	C.I.	4881679	Colegio Nacional Mixto Tito Yupanqui	2
26217	MACHACA	NORHA NOEMY	C.I.	13087753	Casa Cultural San Juan de Coripata	2
26218	MACHACA	ZENOBIO	C.I.	4993469	U.E. Tarapaca	12
26219	MACHACA AGUILAR	RUBEN ROBERTO	C.I.	7033782	Sede Social	1
26220	MACHACA ALANOCA	JUANA	C.I.	4957944	Escuelas Populares Don Bosco	1
26221	MACHACA ALBINO	MARIA LUISA	C.I.	4846635	U.E. San Luis	14
26222	MACHACA ALVARADO	LUCIANA	C.I.	9882649	U.E. Alfredo Vargas B	13
26223	MACHACA AMATO	TEODORA	C.I.	10091000	U.E. German Busch	5
26224	MACHACA APAZA	DAGIR JOHNY	C.I.	6922658	U.E. Santa Catalina	2
26225	MACHACA APAZA	DIEGO	C.I.	12700118	Esc. Puerto Belen	1
26226	MACHACA APAZA	JESSICA THALIA	C.I.	15057689	U. E. 16 de Febrero A	19
26227	MACHACA APAZA	JULIO CESAR	C.I.	7068941	Esc. Rene Barrientos Ortuno	14
26228	MACHACA APAZA	LIMBER	C.I.	10022552	Colegio Eduardo Avaroa	2
26229	MACHACA AQUINO	ADRIANA BASILIA MABEL	C.I.	6846180	Escuela Industrial Superior Pedro Domingo Murillo	10
26230	MACHACA ARCANA	OSCAR	C.I.	10090850	Escuela de Tuiluni	1
26231	MACHACA ASTURIZAGA	IVAN	C.I.	15240491	Colegio Martin Cardenas	4
26232	MACHACA ATO	RUTH NOEMY	C.I.	12924218	U. E. Rene Barrientos OrtuÃ±o	5
26233	MACHACA AVALOS	WARA YULENKA	C.I.	11091357	U.E. Mariscal de Zepita	5
26234	MACHACA AYALA	ZONIA	C.I.	7018904	U.E. 1ro de Mayo	19
26235	MACHACA BARBA	RAUL ENRIQUE	C.I.	9113488	Sede Social Plan Autopista	5
26236	MACHACA BERNABE	BERNARDINA	C.I.	5998566	U.E. Puerto de Guaqui	16
26237	MACHACA BLANCO	ADAN	C.I.	6891539	Esc. Mixta Julio Cordero	3
26238	MACHACA BUTRON	GABRIELA	C.I.	10080565	Col. Simon Bolivar	3
26239	MACHACA CADENA	MARCELINA RICARDA	C.I.	3390894	U.E. Simón Bolívar	12
26240	MACHACA CALCINA	RUFINA	C.I.	6188726	U. E. San Roque	28
26241	MACHACA CALLE	SILVIA	C.I.	6879453	U.E. Mcal. Andrés de Santa Cruz	18
26242	MACHACA CALLISAYA	AYDEE BRENDA	C.I.	12637112	U.E. Puerto del Rosario	18
26243	MACHACA CALLISAYA	ERICKA CASANDRA	C.I.	14181689	U. E. Villa Adela Yunguyo	10
26244	MACHACA CALLISAYA	ISABEL	C.I.	4776344	U. E. Sergio Suarez Figueroa	19
26245	MACHACA CALLISAYA	JESUS	C.I.	9257738	U. E. Cuerpo de Cristo Fe y Alegría	9
26246	MACHACA CALLISAYA	JHESSICA	C.I.	11078083	U.E. Antofagasta	1
26247	MACHACA CALLISAYA	MIZAELY	C.I.	9172963	U.E. Libertad en las Américas	21
26248	MACHACA CALLISAYA	PRIMITIVO	C.I.	6784834	U. E. Villa Cooperativa A	15
26249	MACHACA CALLISAYA	VERONICA	C.I.	9106133	U.E. Pablo Zarate Villca	4
26250	MACHACA CALLIZAYA	EVARISTO	C.I.	6879020	U.E. Jatichulaya	1
26251	MACHACA CALLIZAYA	RUBEN RONALDO	C.I.	9066155	Colegio Técnico Humanístico Chirapaca	2
26252	MACHACA CALLIZAYA	RUS LIN	C.I.	6057790	U.E. 12 de Octubre	11
26253	MACHACA CALSINA	FIDEL	C.I.	9188040	Unidad Educativa Centro Calangachi	1
26254	MACHACA CALSINA	OSVALDO MARCIAL	C.I.	6109068	U.E. Iquipuni	2
26255	MACHACA CARHUANI	WILMER	C.I.	13494332	U. E. Venezuela	7
26256	MACHACA CARVAJAL	EDGAR FRANCO	C.I.	13394147	U.E. El Pedregal	5
26257	MACHACA CASILLO	HELEN PAOLA	C.I.	10913795	U.E. República Dominicana	14
26258	MACHACA CASTAÑO	AGUIDA	C.I.	13055020	U.E. Brasilia	10
26259	MACHACA CASTAÑO	BEATRIZ	C.I.	8426208	Escuela Machacamarca	1
26260	MACHACA CASTILLO	LIMBER FERNANDO	C.I.	13182945	U. E. Nicolás Fernandez Naranjo	19
26261	MACHACA CATUNTA	LUISA	C.I.	9071776	U.E. Purapurani	1
26262	MACHACA CHAMBI	ELVIS RODRIGO	C.I.	9062706	U.E. Mercedes Elio De Rivero B	16
26263	MACHACA CHAMBI	MICIEL MICHEL	C.I.	13564478	Col. Jhon F. Keneddy	16
26264	MACHACA CHAVEZ	ANGEL RAFAEL	C.I.	2655444	U.E. Franz Tamayo	8
26265	MACHACA CHAVEZ	RENE	C.I.	9129694	Colegio Técnico Humanístico Chirapaca	2
26266	MACHACA CHIPANA	LIZBETH ISELA	C.I.	12992742	U.E. La Merced B	18
26267	MACHACA CHIRI	RICHARD MARCELINO	C.I.	6178250	U. E. Copacabana Fe y Alegría	12
26268	MACHACA CHOQUE	ABRAHAM ALFREDO	C.I.	3482742	U.E. Villa Callapa	6
26269	MACHACA CHOQUETARQUI	MARTHA MAGDA	C.I.	4754487	U. E. Club de Leones Nro. 2	16
26270	MACHACA CHUI	ESAU	C.I.	6884406	U. E. Villa Cooperativa A	15
26271	MACHACA CHUYMA	GABIER RAMIRO	C.I.	3428927	U.E. Marcelo Quiroga Santa Cruz	13
26272	MACHACA COCARICO	NANCY MERCEDES	C.I.	6071262	U.E. José Antonio Paredes Candia	29
26273	MACHACA COLQUE	GERSON ANGEL	C.I.	9223634	U.E. Franz Tamayo	8
26274	MACHACA CONDORI	DAVID	C.I.	13381184	U. E. El Progreso A	25
26275	MACHACA CONDORI	JOSE LUIS	C.I.	9137684	U. E. Madre Maria Federica	9
26276	MACHACA CONDORI	MARY LUZ	C.I.	14677261	U. E. San Vicente de Paul Fe y Alegría	20
26277	MACHACA CONDORI	OSCAR	C.I.	6876203	U.E. Cap. Luis Rivero Sanchez	10
26278	MACHACA CONDORI	VIRGINIA	C.I.	6798556	U. E. Sergio Suarez Figueroa	19
26279	MACHACA CONDORI	XIMENA	C.I.	11107337	Esc. Mixta Julio Cordero	3
26280	MACHACA CORTEZ	JUANA ABELINA	C.I.	14124116	Escuela Tahuapalca	1
26281	MACHACA ESCARZA	CARMEN MALEN	C.I.	13872826	U.E. Dr. Aniceto Arce A	5
26282	MACHACA FERNANDEZ	TERESA	C.I.	3304784	U.E. Carlos Crespo	5
26283	MACHACA FLORES	ADELA	C.I.	4883158	U.E. Delia Gambarte de Quezada A	5
26284	MACHACA FLORES	ZENON	C.I.	4764993	U.E. Santa Maria de Los Ã€ngeles	18
26285	MACHACA GIL	WILMER	C.I.	4312694	U.E. Republica De Italia	8
26286	MACHACA GUTIERREZ	PAULINA	C.I.	6187531	U.E. Agustín Aspiazu	8
26287	MACHACA HERRERA	JHOEL LUCIANO	C.I.	12958923	U.E. República de Cuba	16
26288	MACHACA HILARI	JUAN FERNANDO	C.I.	13440330	U.E. Holanda	30
26289	MACHACA HUACANI	TATIANA RUTH	C.I.	6992306	U.E. Iquipuni	2
26290	MACHACA HUANACO	JHIMMY	C.I.	12990163	U. E. Oscar Alfaro B	11
26291	MACHACA HUANCA	FILOMENA	C.I.	8301858	U. E. San Roque	28
26292	MACHACA HUANCA	MARIA MAGDALENA	C.I.	6035005	U.E. Villa Tunari	24
26293	MACHACA HUANCA	PASCUALA	C.I.	10003656	U.E. Mcal. Antonio Jose de Sucre	17
26294	MACHACA HUANCA	SANDRA PAOLA	C.I.	6832235	U.E. Eduardo Abaroa III	13
26295	MACHACA HUARACHI	JUAN CARLOS	C.I.	13992748	U. E. San José de Yunguyo A	2
26296	MACHACA HUASCO	ALEX MAURICIO	C.I.	7078591	Col. Jhon F. Keneddy	16
26297	MACHACA HUAYCHU	PAOLA JACQUELINE	C.I.	9163737	U.E. Pablo Iturri Jurado B	15
26298	MACHACA IBAÑEZ	FABIOLA	C.I.	8293423	U.E. Jach'a Uru	8
26299	MACHACA ILALUQUE	ALEX JOSUE	C.I.	13759200	U.E. Bethesda	9
26300	MACHACA JANCO	JUANA	C.I.	14156863	U.E. Mariscal Sucre	1
26301	MACHACA LAURA	GONZALO	C.I.	4951813	Escuela Genoveva Rios	8
26302	MACHACA LAYME	FRECIA	C.I.	12797051	U.E. República Bolivariana de Venezuela	7
26303	MACHACA LIMACHI	LESLY	C.I.	11060429	U.E. Noruega	16
26304	MACHACA LIMACHI	MIRNA MERY	C.I.	9121408	U.E. Mcal. Andrés de Santa Cruz	18
26305	MACHACA LIMACHI	RUBEN PERCY	C.I.	4882343	U.E. 6 de Junio	14
26306	MACHACA LLUTA	RAUL	C.I.	4885314	U.E. Tupac Katari	9
26307	MACHACA LLUTA	SUSANA ROSA	C.I.	4281762	U.E. Tupac Katari	9
26308	MACHACA LOZA	FREDDY	C.I.	3396380	U.E. Rafael Mendoza Castellón B	15
26309	MACHACA LOZA	MERCEDES MARIA	C.I.	3420263	U.E. Mcal. José Ballivián D	13
26310	MACHACA LUQUE	MARILYN	C.I.	12544149	U.E. Católico Mercedes B	9
26311	MACHACA LUQUE	VIRGINIA	C.I.	4277801	U.E. Alto Pasankeri Sur	4
26312	MACHACA MACHACA	EDDY WILDER	C.I.	9208583	Col. Tec. Humanistico Topater	1
26313	MACHACA MACHACA	FILOMENA	C.I.	7065989	U.E. EspaÃ±a	19
26314	MACHACA MACHACA	LEYLA HELEN	C.I.	13843519	U. E. Abraham Reyes Fe y Alegría	6
26315	MACHACA MACHACA	RAMIRO	C.I.	6013747	U.E. Illimani	22
26316	MACHACA MACHACA	RAMIRO	C.I.	4908420	Col. Tec. Hum. Cruz Loma	3
26317	MACHACA MACHACA	TEBORCIO	C.I.	4884152	U.E. José Antonio Paredes Candia	29
26318	MACHACA MACUCHAPI	CARMEN ESTIFA	C.I.	2127339	U. E. Abraham Lincoln	8
26319	MACHACA MAMANI	ADRIANA NOELIA	C.I.	8448678	U.E. Mcal. Andrés de Santa Cruz	2
26320	MACHACA MAMANI	AIDE	C.I.	13148389	Esc. Carrasco La Reserva	4
26321	MACHACA MAMANI	ALEX	C.I.	8298655	Unidad Educativa Puente Armas	2
26322	MACHACA MAMANI	BETTY	C.I.	7041101	U.E. Villa Tunari	24
26323	MACHACA MAMANI	CESILIO	C.I.	4972363	U. E. 6 de Junio de Cosmos 79	16
26324	MACHACA MAMANI	DEYMER	C.I.	13444252	U. E. República Popular de China	19
26325	MACHACA MAMANI	EMMA YANET	C.I.	7091915	Escuela Santiago de Machaca	3
26326	MACHACA MAMANI	FREDDY DIEGO	C.I.	7091428	U.E. Bolivia	11
26327	MACHACA MAMANI	JANETH	C.I.	9138739	U.E. Calasaya	2
26328	MACHACA MAMANI	JHOVANA	C.I.	10095055	U.E. Mcal. Andrés de Santa Cruz	18
26329	MACHACA MAMANI	JUAN CARLOS	C.I.	11062241	U.E. Ernesto Che Guevara	18
26330	MACHACA MAMANI	JULIA	C.I.	6192715	U. E. Nazario Pardo Valle	8
26331	MACHACA MAMANI	MARGARITA	C.I.	4947723	U.E. Gran BretaÃ±a	15
26332	MACHACA MAMANI	MARLENE NATALY	C.I.	6979938	U. E. Nicolás Fernandez Naranjo	19
26333	MACHACA MAMANI	MIGUEL ANGEL	C.I.	5971939	U.E. ChiÃ±isco

No.	Apellidos	Nombres	Tipo Doc.	Doc. Identidad	Recinto	Mesa
26352	MACHACA MENDO	MIGUELINA	C.I.	15534097	U.E. Santa Rosa de Lima	8
26353	MACHACA MENDOZA	CELIA LIDIA	C.I.	8440941	Sede Social Caja Ferroviaria	4
26354	MACHACA MENDOZA	EVELIN GABRIELA	C.I.	10934358	U. E. Nicolás Fernandez Naranjo	19
26355	MACHACA MONRROY	MARIA LUISA	C.I.	4314826	U.E. Las Delicias Prof. Jaime Escalante	1
26356	MACHACA MONTAÑO	YOSELIN	C.I.	13642678	U.E. Santa Rosa De Lima B	11
26357	MACHACA NINA	WILSON	C.I.	12992065	Plaza 26 de Octubre	1
26358	MACHACA OBLEA	ZENOBIA	C.I.	9185472	Colegio Santiago Tocoroni	3
26359	MACHACA PACO	SERGIO	C.I.	8349402	U.E. Las Delicias Prof. Jaime Escalante	1
26360	MACHACA PACOSILLO	MOISES	C.I.	6815502	U.E. Villa Tunari	24
26361	MACHACA PACOSILLO	RONALD CARLOS	C.I.	8323555	U.E. 1ro de Mayo	19
26362	MACHACA PAJSI	ABRAHAM	C.I.	12422810	U. E. San Roque	28
26363	MACHACA PANTOJA	ROBERT REYNALDO	C.I.	9225621	Esc. Viliroco	13
26364	MACHACA PARI	CARLOS DANIEL	C.I.	10029424	U.E. Unión Europea B	2
26365	MACHACA PAUCARA	JHENNY MARGOTH	C.I.	6777275	U.E. El Pedregal	5
26366	MACHACA PAXI	YAQUELIN	C.I.	14486528	U. E. Yunguyo Fe y Alegría B	15
26367	MACHACA PEREZ	EULOGIO	C.I.	8281024	U.E. Ecológico Los Pinos B	18
26368	MACHACA PEREZ	MARIA CRISTINA	C.I.	8299517	U.E. Cristal A	11
26369	MACHACA PEREZ	MAYDDEE STIFANYY	C.I.	10924534	Escuela Unidad Educativa Coromata Baja	1
26370	MACHACA PILLCO	WENDY ROSMERY	C.I.	9164033	U.E. Pablo Iturri Jurado B	15
26371	MACHACA POMA	JHONATAN	C.I.	13565937	Unidad Educativa Huaycho	1
26372	MACHACA POMA	MARIANA	C.I.	9154260	U.E. Nuestra SeÃ±ora de Fátima	7
26373	MACHACA POMA	MAXIMA	C.I.	4864914	U.E. Boliviano Japones	4
26374	MACHACA POMA	NEYDA	C.I.	12364013	U.E. Boliviano Japones	4
26375	MACHACA POMA	RUBEN	C.I.	9179952	U. E. Luis Espinal de Collpani	18
26376	MACHACA POMA	SOFIA	C.I.	9951590	U. E. Bautista Saavedra	35
26377	MACHACA PUYASACA	RENE	C.I.	10904555	Casa de Gobierno de Suapi	2
26378	MACHACA QUEA	JORGE EDUARDO	C.I.	8349361	U. E. San José de Yunguyo A	2
26379	MACHACA QUENTA	JOSE LINO	C.I.	4907985	U.E. Alto De La Alianza	10
26380	MACHACA QUISBERT	LIMBER SAMUEL	C.I.	5969900	U.E. Gral. Juan José Torres Gonzales	14
26381	MACHACA QUISBERT	VICTORIA	C.I.	9243549	U.E. Adolfo Costa Du Rels	18
26382	MACHACA QUISBERT	VICTORIA SEVERINA	C.I.	6070763	Escuela de Tuiluni	1
26383	MACHACA QUISBERT	WARA	C.I.	10090853	U. E. El Progreso A	26
26384	MACHACA QUISPE	ADOLFO JULIAN	C.I.	7053237	U.E. Pablo Zarate Villca	4
26385	MACHACA QUISPE	ARMINDA VALENTINA	C.I.	3365529	U.E. Villa Tunari	25
26386	MACHACA QUISPE	BORIS SEBASTIAN	C.I.	9883908	U.E. Rotary Chuquiago Marca	21
26387	MACHACA QUISPE	DALILA	C.I.	5953778	Esc. Roberto Pabon	18
26388	MACHACA QUISPE	DANIA MARIBEL	C.I.	7071631	Escuela Genoveva Rios	8
26389	MACHACA QUISPE	FRANCISCA	C.I.	8295011	Centro Comunal Callinsani	1
26390	MACHACA QUISPE	HUGO	C.I.	8356274	U.E. Ernesto Che Guevara	19
26391	MACHACA QUISPE	MARIBEL VIVIANA	C.I.	16216890	U.E. Joaquin Herrman de Villa ApaÃ±a	5
26392	MACHACA QUISPE	NACIRA BELINDA	C.I.	12959987	U.E. LYNNS	3
26393	MACHACA QUISPE	SANTIAGO	C.I.	4273305	U.E. Ingavi	18
26394	MACHACA QUISPE	XAVIER	C.I.	9063089	U.E. Cap. Luis Rivero Sanchez	11
26395	MACHACA QUISPE	YESMIN LEO	C.I.	9096194	U.E. Nacional Guanay	6
26396	MACHACA QUISPE	YOLA	C.I.	6155974	U.E. Pablo Zarate Villca	4
26397	MACHACA ROJAS	EDWIN	C.I.	13812452	U.E. Unión Huiri	2
26398	MACHACA SANCA	JOSE	C.I.	9252262	Col. San Francisco De Padua	4
26399	MACHACA SANCA	ROMUALDO	C.I.	6867081	U. E. El Progreso A	26
26400	MACHACA SARMIENTO	DAYSI MIRIAM	C.I.	8367743	U.E. Rvdo. Padre Walter Strub A	13
26401	MACHACA SIÑANI	ANTONIA	C.I.	10035120	U.E. Calasaya	2
26402	MACHACA SUXO	MARIA ELENA	C.I.	9171679	U.E. Las Delicias A	10
26403	MACHACA TICONA	ALAN	C.I.	5976951	U.E. Chasquipampa A	20
26404	MACHACA TICONA	ANTONIA	C.I.	9976179	U.E. Juan José Torrez Gonzales B	13
26405	MACHACA TICONA	JUAN JOSE	C.I.	10935101	U. E. Bolivia I	7
26406	MACHACA TICONA	ROCIO	C.I.	8343364	U. E. Bautista Saavedra	35
26407	MACHACA TICONA	RUBEN CARLOS	C.I.	3497342	U.E. Unión Europea B	2
26408	MACHACA TINCO	RICHARD	C.I.	13605665	Colegio Mario Gutierrez	3
26409	MACHACA TINTA	KEVIN	C.I.	13921206	U.E. Noruega	16
26410	MACHACA TIPULA	PAOLA	C.I.	8318791	U.E. Rafael Pabón	14
26411	MACHACA TOLA	MAX RODOLFO	C.I.	6162661	U.E. Libertad en las Américas	21
26412	MACHACA TOLA	YORDAN JORGE	C.I.	10063906	U.E. Rotary Chuquiago Marca	21
26413	MACHACA TORREZ	DANIEL	C.I.	6944709	U. E. Nicolás Fernandez Naranjo	19
26414	MACHACA VALENCIA	VIVIANA	C.I.	9150536	U.E. Juan José Torrez	2
26415	MACHACA VARGAS	JUDIT YOBANA	C.I.	8361120	U.E. Adela Zamudio A	6
26416	MACHACA VARGAS	SILVIA JANETH	C.I.	8376275	U. E. Juan Carlos Flores Bedregal	20
26417	MACHACA VELASCO	SARA	C.I.	6974640	U.E. José Antonio Paredes Candia	29
26418	MACHACA VELASQUEZ	MIRIAM FRANCISCA	C.I.	12799016	U.E. Juvenal Mariaca B	18
26419	MACHACA VERA	JUAN GABRIEL	C.I.	14628345	U.E. LYNNS	3
26420	MACHACA VILLA	EMILIO	C.I.	4986103	U.E. Mcal. Andrés de Santa Cruz	18
26421	MACHACA VILLA	FERMIN	C.I.	4886379	U.E. Capacasi	3
26422	MACHACA VILLAZANTE	GUADALUPE GLADYS	C.I.	6012645	U.E. Santiago I	10
26423	MACHACA VILLAZANTE	MARCO ANTONIO	C.I.	6788774	U. E. Luis Alberto Pabon B	4
26424	MACHACA VILLCA	MARCELA	C.I.	6978560	U.E. Cristiano Vida Nueva	8
26425	MACHACA VILLCA	MARIELA	C.I.	12895199	Esc. Puerto Belen	1
26426	MACHACA VILLCA	OTILIA	C.I.	6944622	U. E. Venezuela	7
26427	MACHACA VINO	RUTH	C.I.	8304831	Esc. Centro Tilata	25
26428	MACHACA YANA	CORINA	C.I.	6091706	U.E. Juan Ramos de Tajma	3
26429	MACHACA YUCHIMA	FRANZ REYNALDO	C.I.	12895738	Esc. German Busch	9
26430	MACHACA YUJRA	MARCELO	C.I.	6857902	Esc. Nucleo Villa Aroma	2
26431	MACHACA YUPANQUI	FRANZ CESAR	C.I.	7025126	U.E. José Antonio Paredes Candia	29
26432	MACHACA YUPANQUI	GERARDO	C.I.	4280433	Unidad Educativa Centro Calangachi	1
26433	MACHACA YUPANQUI	NELSON	C.I.	9178335	U.E. Luis Espinal Camps Aeropuerto	9
26434	MACHACA YUPANQUI	RENE	C.I.	5945742	U. E. 16 de Febrero A	20
26435	MACHACA ZAPANA	FREDDY	C.I.	15441671	U. E. Litoral A	8
26436	MACHADO CAMBARA	ADRIAN ANTONIO	C.I.	10791492	U. E. Ave María Fundación Manos Abiertas Virgen de la Natividad	20
26437	MACHADO SANTA CRUZ	GABRIEL ISRAEL	C.I.	8317744	U.E. Daniel Sanchez Bustamante II	19
26438	MACHICADO	DANITZA KANTUTA	C.I.	4299258	Sub Alcaldía San Antonio	4
26439	MACHICADO	MOISES ALEJANDRO	C.I.	10078818	U.E. Marcelo Quiroga Santa Cruz	7
26440	MACHICADO	WALTER	C.I.	5470349	U.E. Santiago I	10
26441	MACHICADO AGUIRRE	JEAN MARCOS	C.I.	9160450	U. E. Sergio Suarez Figueroa	19
26442	MACHICADO ALARCON	ROSA YSELA	C.I.	4773550	U.E. Holanda	30
26443	MACHICADO ALVAREZ	ESTELA CLAUDIA	C.I.	6016417	U.E. Dr. Aniceto Arce A	5
26444	MACHICADO AMUTARI	CESAR GONZALO	C.I.	9954113	U.E. Maria Auxiliadora I	7
26445	MACHICADO ANDRADE	JOSE ANGEL	C.I.	14039082	U.E. República de Japón	8
26446	MACHICADO APAZA	GREGORIA VICTORIA	C.I.	4318188	U.E. Carlos Palenque Aviles Dolores F	8
26447	MACHICADO BENIQUE	CAMILA	C.I.	11097303	Esc. Rene Barrientos Ortuno	14
26448	MACHICADO BOTETANO	ALEX ALBERTO	C.I.	4796827	U. E. Club de Leones Nro. 2	16
26449	MACHICADO BUSTILLOS	LILIAN LORENA	C.I.	4894713	U.E. Juan Pablo II	7
26450	MACHICADO BUTRON	JUAN CARLOS	C.I.	6935562	Colegio Eduardo Avaroa	2
26451	MACHICADO CABEZAS	BERTHA	C.I.	7350386	Esc. German Busch	9
26452	MACHICADO CAHUAYA	LUIS ENRIQUE	C.I.	9188160	U.E. Bolivar Municipal	9
26453	MACHICADO CALLATA	VIRGILIO	C.I.	5946917	Unidad Educativa Simon Bolivar	8
26454	MACHICADO CALLE	CRISTHIAN BERNARDO	C.I.	9151635	U.E. Martin Cardenas Hermosa C	28
26455	MACHICADO CALLE	LAURA	C.I.	12957563	U.E. Puerto de Guaqui	16
26456	MACHICADO CASTILLO	DORIAN DAVID	C.I.	6765491	U. E. Gil Tapia Rada	12
26457	MACHICADO CASTRO	FABIOLA MADELEYN	C.I.	10084834	U.E. San Miguel de Alpacoma	3
26458	MACHICADO CHACON	RENE PASCUAL	C.I.	4822831	U. E. San Javier de Fe y Alegría	5
26459	MACHICADO CHOQUE	MASHIEL NATALY	C.I.	9129259	U.E. Bicentenario La Paz	6
26460	MACHICADO CHOQUE	NATALY NICOL	C.I.	9867682	U.E. Chasquipampa A	20
26461	MACHICADO CHOQUEHUANCA	SILVIA BETTY	C.I.	4931599	U.E. Primavera B	5
26462	MACHICADO COAQUIRA	LUISA	C.I.	4329864	U. E. Oscar Alfaro B	11
26463	MACHICADO CONDORI	JESUS ADRIAN	C.I.	12542536	U.E. NiÃ±o Jesús Ciudad Del NiÃ±o	7
26464	MACHICADO CORO	MIRIAM ESPERANZA	C.I.	5011925	U.E. Adolfo Costa Du Rels	18
26465	MACHICADO CRUZ	YERALDINE YANIRKA	C.I.	9963087	U.E. Luis Espinal Camps Fe y Alegría	8
26466	MACHICADO CUENTAS	MELVA MARIA	C.I.	3372253	Unidad Educativa Mallasa	5
26467	MACHICADO CUMARA	PANILA	C.I.	7029238	U.E. Porvenir de CaÃ±uma	2
26468	MACHICADO DIEGO	DANIEL	C.I.	8332571	U.E. Mercedes Elio De Rivero B	16
26469	MACHICADO ENRIQUEZ	LUIS FERNANDO	C.I.	14370175	U.E. Fátima	7
26470	MACHICADO ENRRIQUEZ	CORINA IRMA	C.I.	4761764	Unidad Educ. Felix Ernesto Moscoso	3
26471	MACHICADO FLORES	GUSTAVO ENRIQUE	C.I.	9160509	Complejo Deportivo Camiri	6
26472	MACHICADO GABRIEL	RONALD ARIEL	C.I.	11107325	U. E. Ecológico 25 de Julio A	12
26473	MACHICADO GOMEZ	EMMANUEL JOSUE	C.I.	9885398	U.E. Felipe Segundo Guzman	6
26474	MACHICADO GOMEZ	JESUS GAMALIEL	C.I.	9885397	U.E. 3 de Mayo B	17
26475	MACHICADO GONZALES	SUMAYA	C.I.	9234738	Esc. Centro Tilata	26
26476	MACHICADO HEREDIA	CRISS KARINA	C.I.	9973147	U.E. Bolivia Mar B	10
26477	MACHICADO HUAYHUA	SAUL	C.I.	9705133	Col. Central San Agustin	1
26478	MACHICADO ICHUTA	WILSON SERGIO	C.I.	9189872	U.E. Ignacio Calderón Fe y Alegría I	13
26479	MACHICADO KIPPES	NOELIA	C.I.	4816728	U. E. Ave María Fundación Manos Abiertas Virgen de la Natividad	20
26480	MACHICADO LAZO	MARCO ANTONIO	C.I.	12733054	U.E. José Antonio Paredes Candia	29
26481	MACHICADO MACHACA	ADEMAR ISRAEL	C.I.	7030250	U.E. Santiago I	10
26482	MACHICADO MAMANI	ANGELA ARACELY	C.I.	10063703	U.E. Rotary Chuquiago Marca	21
26483	MACHICADO MAMANI	CORINA	C.I.	7388893	U.E. Tarapaca Junthuma B	21
26484	MACHICADO MAMANI	JUAN CARLOS	C.I.	15605432	U.E. Hugo Chavez Frías	8
26485	MACHICADO MAMANI	LIDER DANNER	C.I.	11106525	U.E. Pablo Iturri Jurado B	15
26486	MACHICADO MAMANI	LUIS SAUL	C.I.	9076485	U.E. Boliviano Japones B	2
26487	MACHICADO MAMANI	XIMENA	C.I.	9992965	U.E. Alto Pasankeri Sur	4
26488	MACHICADO MENDIZABAL	JORGE DANIEL	C.I.	9222141	U.E. Héroes del Pacífico	11
26489	MACHICADO MENDIZABAL	WARA BELEN	C.I.	13791326	U.E. Héroes del Pacífico	11
26490	MACHICADO MERCADO	SHIRLEY	C.I.	4933308	U. E. Franz Tamayo Nro. 3	15
26491	MACHICADO MERIDA	ALEJANDRA GRACE	C.I.	9159215	U.E. Irene Nava de Castillo B	20
26492	MACHICADO MURGUIA	JIMMY RODRIGO	C.I.	6812905	U.E. Luis Espinal Camps Aeropuerto	9
26493	MACHICADO PALLE	JOSE OVET	C.I.	9073588	U.E. Pacallo	2
26494	MACHICADO PEÑALOZA	PAMELA ALCIRA	C.I.	3378852	U. E. Germán Busch A	6
26495	MACHICADO PEREZ	LUIS OSCAR	C.I.	8344921	U.E. Domingo Savio A	7
26496	MACHICADO QUENTA	VERONICA	C.I.	11105579	Colegio Eduardo Avaroa	2
26497	MACHICADO QUIROGA	RAUL PABLO	C.I.	4789820	U.E. Caracas A	6
26498	MACHICADO QUISBERT	MICAELA ALIZON	C.I.	6856648	U.E. Santa Maria de Los Ã¤ngeles	18
26499	MACHICADO QUISPE	EDITH DANIELA	C.I.	8387236	U.E. Santa Rosa de Lima	8
26500	MACHICADO QUISPE	RAMIRO	C.I.	4379062	U. E. Franz Tamayo de Río Seco A	21
26501	MACHICADO QUISPE	SERGIO PAULO	C.I.	8386998	U.E. Gualberto Villarroel	8
26502	MACHICADO QUISPE	VANIA LIZZETTE	C.I.	9103212	U. E. República de Italia	12
26503	MACHICADO RAMIREZ	BERTHA MARIA	C.I.	4891245	U. E. Cuerpo de Cristo Fe y Alegría	9
26504	MACHICADO RONQUILLO	GENARO	C.I.	6051668	U. E. Bautista Saavedra	35
26505	MACHICADO SALAS	JESUS EDGAR	C.I.	4923054	U. E. Franz Tamayo de Río Seco A	21
26506	MACHICADO SANCHEZ	DAIRA JADE	C.I.	6954169	U.E. René Barrientos OrtuÃ±o	9
26507	MACHICADO SITO	TANIA	C.I.	6974258	U.E. Juan Ramos de Tajma	3
26508	MACHICADO SOLIZ	LUIS MIGUEL	C.I.	8678872	U.E. Union Europea A	24
26509	MACHICADO TICONA	EPIFANIA	C.I.	11086466	Colegio Don Bosco	3
26510	MACHICADO TICONA	PAULO	C.I.	6869403	U.E. 24 de Junio A	16
26511	MACHICADO TITO	MARGARITA	C.I.	13567166	U. E. Copusquia A	2
26512	MACHICADO TORREZ	EDDY MARCELO	C.I.	8303967	Sede Social Plan Autopista	5
26513	MACHICADO TUMIRI	MARIBEL	C.I.	6922403	U.E. 6 de Junio	13
26514	MACHICADO VARGAS	GUILLERMO ELOY	C.I.	9095070	Esc. Mscal Andres De Santa Cruz	1
26515	MACHICADO VELASQUEZ	JOSE EFRAIN	C.I.	13762329	U.E. Pedro Poveda A	9
26516	MACHICADO VILLAR	ADRIAN GREGORIO	C.I.	13735697	U. E. Walter Alpire Duran A	20
26517	MACHICAO COROMI	ALVARO NEIL	C.I.	4825434	Escuela Superior de Formación de Maestros Simón Bolívar	7
26518	MACHICAO SIÑANI	JHARICK FIDEL	C.I.	6821477	U.E. Manuel Bernal Mariaca	7
26519	MACHON TICONA	MICHAEL	C.I.	9899187	U.E. Delia Gambarte de Quezada A	5
26520	MACHUCA CABRERA	WILDER IVAN	C.I.	8391221	U. E. Raúl Salmon De La Barra	8
26521	MACHUCA CHAUCA	ADELA	C.I.	6172047	Escuela Cohoni	4
26522	MACHUCA CHOQUE	FABIOLA	C.I.	13681099	Escuela Tirata	1
26523	MACHUCA LAURA	LUCIA	C.I.	5961331	U. E. Raúl Salmon De La Barra	8
26524	MACIAS ATTO	NATALIA PRIMAVERA	C.I.	12670510	U.E. Rosemary G. de Barrientos	6
26525	MACIAS CALCINAS	ROLANDO OCTAVIO	C.I.	5967890	U.E. Miguel Mercado Encinas	12
26526	MACIAS CAYLLAGUA	YERY	C.I.	13629609	Escuela Ajllata Grande	4
26527	MACIAS CHOQUE	ADRIANA EDEN	C.I.	9865089	U.E. Cristiano Vida Nueva	8
26528	MACIAS CONDORI	JOSE YERAL	C.I.	13313463	Esc. 18 de Noviembre	13
26529	MACIAS CUBA	VIRGILIO	C.I.	8373038	Escuela Simona Manzaneda	7
26530	MACIAS DURAN	KEVIN DANIEL	C.I.	10913262	U.E. Jerusalem	8
26531	MACIAS FLORES	OLGA	C.I.	4994384	U. E. Mariscal Andrés de Santa Cruz	7
26532	MACIAS LIMACHI	ANTONIO DE JESUS	C.I.	14228351	U. E. Marien Garten A	12
26533	MACIAS MACHACA	JORGE	C.I.	4931645	U.E. Cap. Luis Rivero Sanchez	11
26534	MACIAS MAMANI	CLETO	C.I.	9157645	Escuela Ajllata Grande	4
26535	MACIAS MAMANI	DAVID FERNANDO	C.I.	8465995	U.E. Santa Rosa De Lima B	11
26536	MACIAS MAMANI	LISANDI MASSIEL	C.I.	13151725	Escuela Simona Manzaneda	7
26537	MACIAS MAMANI	MARISOL	C.I.	7061147	U.E. Néstor Paz Zamora	18
26538	MACIAS MARCA	ROGER RUDY	C.I.	11545944	U.E. Jaime Zenobio Escalante	9
26539	MACIAS MAYTA	JUAN ALEJANDRO	C.I.	7041545	U. E. Walter Alpire Duran A	20
26540	MACIAS MONCADA	JAVIER ROLANDO	C.I.	6853882	U.E. Santa Maria de Los Ã¤ngeles	18
26541	MACIAS MONRROY	DINO	C.I.	4207726	Esc. Mixta San Pablo De Tiquina	2
26542	MACIAS MONRROY	NELSON	C.I.	13151358	U. E. Huaylipaya	1
26543	MACIAS PALOMINO	DALILA MASSIEL	C.I.	13760010	U.E. República de Canada	8
26544	MACIAS PALOMINO	DAYVIS	C.I.	6864139	U.E. República de Canada	8
26545	MACIAS PALOMINO	DOUGLAS	C.I.	9984645	U.E. República Dominicana	14
26546	MACIAS PALOMINO	YOKASTA KORAL	C.I.	9924120	U.E. República de Canada	8
26547	MACIAS POMA	KAREN KARINA	C.I.	9873907	U.E. Ecológico Los Pinos B	18
26548	MACIAS QUINTA	DANIELA MARIOLI	C.I.	13731642	U.E. Calama	18
26549	MACIAS QUISPE	ANA	C.I.	13603897	U.E. Cap. Luis Rivero Sanchez	11
26550	MACIAS QUISPE	GARY DANER	C.I.	10092944	U. E. Luis Espinal de Collpani	18
26551	MACIAS QUISPE	KRYSTAL DJANIRA	C.I.	13753637	U.E. Don Bosco de Pampahasi A	12
26552	MACIAS QUISPE	VICTOR HUGO	C.I.	6854414	Sede Social de Bella Vista Central II	7
26553	MACIAS RAMIREZ	MARCO ANTONIO	C.I.	4785690	U.E. Franco Boliviano	20
26554	MACIAS SALAZAR	VICTORIA PAMELA	C.I.	8420879	U.E. José Santos Vargas I	11
26555	MACIAS SAN MIGUEL	FERNANDO	C.I.	8434683	U.E. Villa Callapa	6
26556	MACIAS SULLCALLA	HILARION	C.I.	3379670	U. E. Republica de Iran	2
26557	MACIAS VALLE	IVAN GUSTAVO	C.I.	4740807	U. E. 10 de Junio	5
26558	MACIAS VELASQUEZ	WILBER RUBEN	C.I.	8832538	U.E. Illimani	16
26559	MACIAS VILLALOBOS	MILTON INDALICIO	C.I.	3337263	U.E. Gral. Jose Manuel Pando	4
26560	MACIAS ZEGARRA	ALEJANDRO MANUEL	C.I.	12420149	U. E. 10 de Junio	5
26561	MACOCHAPI MAMANI	CINTHIA VALERIA	C.I.	8422678	U. E. Copacabana Fe y Alegría	12
26562	MACOCHAPI QUISPE	VALERIA	C.I.	13551555	U.E. Ignacio Calderón Fe y Alegría I	13
26563	MACUCHAPI APAZA	REGINA	C.I.	8307937	U. E. Ecológico 25 de Julio A	12
26564	MACUCHAPI APAZA	VIVIANA	C.I.	9139655	Esc. Tupac Katari	2
26565	MACUCHAPI CHIPANA	GUSTAVO	C.I.	7080986	U.E. República Bolivariana de Venezuela	7
26566	MACUCHAPI HUANCA	FELIX	C.I.	3457009	U.E. Hugo Dávila A	14
26567	MACUCHAPI HUANCA	SANDRA AILEEN	C.I.	6965731	U. E. Nicolás Fernandez Naranjo	20
26568	MACUCHAPI HUAYCHO	JULIO	C.I.	6983783	U. E. Oscar Alfaro B	11
26569	MACUCHAPI MAMANI	MELIZA	C.I.	6115146	U.E. Ingavi	18
26570	MACUCHAPI MILLAN	GUSTAVO ROGER	C.I.	5945199	U.E. Néstor Paz Zamora	18
26571	MACUCHAPI MOLLINEDO	ALEX	C.I.	9932619	Plaza 26 de Octubre	1
26572	MACUCHAPI OSINA	PILAR ANDREA	C.I.	13758382	U. E. Abraham Lincoln	8
26573	MACUCHAPI SAMO	FELIPA	C.I.	4945273	U.E. República de Cuba	16
26574	MACUCHAPI ZARATE	ANA WILMA	C.I.	6949772	U.E. Hugo Dávila A	14
26575	MACURI ALACA	DANA PAOLA	C.I.	8391993	Esc. Mixta German Busch	1
26576	MACURI GOMEZ	ESTHER MARISOL	C.I.	8404863	U.E. Santa Catalina	2
26577	MACURI LURICE	BRAD JOEL	C.I.	14344235	Unidad Educativa Indigena Torewa	1
26578	MACURI MARUPA	ROLLY FRANZ	C.I.	6747894	U.E. 14 de Septiembre de Witoponte	1
26579	MACURY ORELLANA	DIEGO ARMANDO	C.I.	9896194	U.E. Francisco de Miranda B	12
26580	MACUSAYA	LUISA	C.I.	6810299	Esc. Mixta Julio Cordero	3
26581	MACUSAYA BLANCO	ROLANDO	C.I.	4376202	U. E. Ecológico 25 de Julio A	12
26582	MACUSAYA CRUZ	SOFIA	C.I.	5967638	U.E. Adolfo Costa Du Rels	18
26583	MACUSAYA JANKO	VIRGINIA	C.I.	14183466	Escuela XVI De Julio	2
26584	MACUSAYA MAGUEÑO	ESPERANZA	C.I.	4780475	U.E. Luis Espinal Camps Nro 1	14
26585	MACUSAYA MAMANI	ARMINDA	C.I.	7098563	U. E. San Roque	29
26586	MACUZAYA CONDORI	ALCIRA	C.I.	4296330	Col. Nicolas Acosta	4
26587	MADANI BELTRAN	LIMBERT YERKO	C.I.	10923799	Escuela Huaricana Alto	3
26588	MAGARIÑOS DAZA	KAREN CLAUDIA	C.I.	8466437	U.E. Chasquipampa A	21
26589	MAGARZO AGUILAR	MARCO ANTONIO	C.I.	4835327	Instituto Tecnológico Ayacucho	22
26590	MAGI ALANOCA	YHONNY	C.I.	13152594	Escuela Antofagasta	6
26591	MAGI CHUI	TEODORO	C.I.	9188720	U. E. Bautista Saavedra	35
26592	MAGI MAMANI	GIOVANA ROXANA	C.I.	12577126	Escuela Antofagasta	6
26593	MAGNE AGUIRRE	EVELIN MAYRA	C.I.	13424895	Colegio Martin Cardenas	4
26594	MAGNE ALIAGA	CRISTHIAN ALEJANDRO	C.I.	13439773	U.E. Carlos Palenque Avilés	4
26595	MAGNE ARUQUIPA	NORAH	C.I.	5953275	Colegio Omasuyos	10
26596	MAGNE CAPIONA	DANER	C.I.	12452528	U.E. My. Waldo Ballivián	12
26597	MAGNE CAPIONA	VIVIANA	C.I.	12453420	U.E. My. Waldo Ballivián	12
26598	MAGNE CHOQUE	BENEDICTO	C.I.	8330162	Unidad Educativa Sacani	2
26599	MAGNE COLQUE	AURELIA	C.I.	7294355	U.E. Union Europea A	24
26600	MAGNE FLORES	ARNOLD MARCOS	C.I.	4982576	U.E. Jaime Zenobio Escalante	9
26601	MAGNE FLORES	EDWIN AGUSTIN	C.I.	7032395	U.E. San Luis	14
26602	MAGNE GARCIA	DANIEL	C.I.	4184854	U.E. Bolivia IV	3
26603	MAGNE GUTIERREZ	HECTOR EMIR	C.I.	10064765	U.E. Néstor Paz Zamora	18
26604	MAGNE MURILLO	JOSE LUIS	C.I.	9983860	U.E. Copacabana C	15
26605	MAGNE NINA	ALVARO RODRIGO	C.I.	6951123	U.E. Vicente Tejada	12
26606	MAGNE PAIZA	FANNY RAQUEL	C.I.	6840414	U. E. Franz Tamayo de Río Seco A	21
26607	MAGNE PAREDES	JAVIER	C.I.	4801042	U.E. Cristiano Vida Nueva	8
26608	MAGNE QUISPE	MARIA CONCEPCION	C.I.	4253459	U.E. Mcal. José Ballivián D	13
26609	MAGNE SALAS	ROGER ALEJANDRO	C.I.	13315858	U. E. Sergio Suarez Figueroa	19
26610	MAGNE SINGURI	GUSTAVO ISIDORO	C.I.	3467368	U. E. República de Francia B	5
26611	MAGNE URIA	JULIO DAVID	C.I.	9170485	U.E. 18 de Diciembre B	11
26612	MAGNE VARGAS	ALVARO LUIS	C.I.	4775957	U. E. Isaac Maldonado Reque	1
26613	MAGNE VILLANUEVA	RODOLFO	C.I.	9916360	Escuela Eden	7
26614	MAGNOS CORTEZ	LOURDES MONICA	C.I.	3701768-1B	U. E. Nicolás Fernandez Naranjo	20
26615	MAGUEÑO ANCONI	JOSE LUIS	C.I.	9940978	Col. San Lorenzo	3
26616	MAGUEÑO FLORES	SAUL ALEJANDRO	C.I.	6126105	U. E. Nicolás Fernandez Naranjo	20
26617	MAGUEÑO GOMEZ	JULIO DAVID	C.I.	9862967	Unidad Educativa Villa Harca	1
26618	MAGUEÑO MARIACA	LUDGAR MARLENY	C.I.	6819723	U.E. Nuestra SeÃ±ora de Fátima	7
26619	MAGUIÑA GALLARDO	CAMILA	C.I.	9988306	U.E. Juan Herschel A	11
26620	MAHEY LOHSE	CATHERINNE MARISOL	C.I.	4808078	U.E. San Ignacio	10
26621	MAIDA TINTILAY	CARLOS MANUEL	C.I.	10932418	Instituto Tecnológico Ayacucho	22
26622	MAIDANA AGUILAR	DAYANARA LENIA	C.I.	8435545	U. E. Americano Néstor PeÃ±aranda 1	3
26623	MAIDANA CALLIZAYA	YUCEL MARCELO	C.I.	9101073	U.E. Holanda	30
26624	MAIDANA CONDORI	JAEL	C

No.	Apellidos	Nombres	Tipo Doc.	Doc. Identidad	Recinto	Mesa
26655	MALDONADO	LEONARDO	C.I.	6790635	U.E. Gral. José de San Martin	16
26656	MALDONADO	ROMULO	C.I.	10012975	Esc. Caquiaviri	3
26657	MALDONADO ALANOCA	ERIC JUAN	C.I.	4746709	Sub Alcaldía San Antonio	5
26658	MALDONADO ALVAREZ	AMALIA	C.I.	9141116	U.E. Copacabana C	15
26659	MALDONADO ANTOGNELLI	VALENTINA	C.I.	3306720	U.E. Achumani	26
26660	MALDONADO AQUINO	BEATRIZ	C.I.	6046790	U.E. Luis Espinal Camps Fe y Alegría	8
26661	MALDONADO ARANIBAR	VERONICA KAREN	C.I.	4292557	U.E. República del Ecuador	7
26662	MALDONADO ARIAS	ALEX FLAVIO	C.I.	6869419	U.E. Agustín Aspiazu	9
26663	MALDONADO ARUQUIPA	DAYNA DANIELA	C.I.	15599027	U.E. Mcal. Antonio Jose de Sucre	18
26664	MALDONADO AVENDAÑO	LEIDY CLARA	C.I.	6864387	U.E. Pablo Iturri Jurado B	16
26665	MALDONADO AVILA	CAROLA ALEJANDRA	C.I.	5942263	U.E. Juan Pablo II	7
26666	MALDONADO BAKOVIC	PABLO MIROSLAV	C.I.	4772017	U.E. Agustín Aspiazu	9
26667	MALDONADO BLACUTT	GABRIEL FABIAN	C.I.	10041396	U. E. Cuerpo de Cristo Fe y Alegría	9
26668	MALDONADO BUITRAGO	GARY NORMAN	C.I.	4878627	U.E. Bicentenario La Paz	6
26669	MALDONADO CABRERA	SANDRA ARACELY	C.I.	8323272	U.E. Nazario Pardo Valle	5
26670	MALDONADO CALLISAYA	FELIX	C.I.	13437068	U.E. Ecológico Los Pinos B	18
26671	MALDONADO CARO	TANIA GRACIELA	C.I.	6775717	Instituto Tecnológico Ayacucho	22
26672	MALDONADO CASTILLO	JOHNNY	C.I.	9198269	U.E. Santiago De Quilloma	1
26673	MALDONADO CHACOLLA	PATRICIA PAMELA	C.I.	8303753	U. E. Fernando Nogales Castro Fe y Alegría	14
26674	MALDONADO CHARCA	BRAYAN RODRIGO	C.I.	9111624	U.E. Brig. My. Remberto Tapia	10
26675	MALDONADO CHUQUIMIA	ELSA	C.I.	6967578	Esc. Centro Tilata	26
26676	MALDONADO CONDORI	VIRGINIA NANCY	C.I.	5982223	U.E. Bolívar Municipal	9
26677	MALDONADO CORONEL	XIMENA	C.I.	9884001	Esc. Central La Plazuela	1
26678	MALDONADO CURTIÑEZ	MICAELA	C.I.	8362308	U.E. Callisaya	3
26679	MALDONADO FLORES	FABIO ANTONIO	C.I.	10085451	U.E. San Martín de Porres	22
26680	MALDONADO FLORES	JOSE DANILO	C.I.	13406040	U.E. Simón Bolívar	12
26681	MALDONADO FLORES	SARA	C.I.	8430868	Esc. Unid Edu. Palos Blancos	13
26682	MALDONADO GARCIA	MARIA TRINIDAD	C.I.	7051021	U.E. Puerto Mejillones Ciudad Satelite	19
26683	MALDONADO GONZALES	ELISABETH	C.I.	4324477	U.E. My. Waldo Ballivián	12
26684	MALDONADO GUTIERREZ	FERNANDO	C.I.	9963899	U.E. San Martín de Porres	22
26685	MALDONADO HERBAS	SERGIO FERNANDO	C.I.	3390564	U.E. Achumani	26
26686	MALDONADO HUMEREZ	AIDEE GABY	C.I.	9943534	U. E. Ecológico 25 de Julio A	12
26687	MALDONADO JULIAN	LUIS GUSTAVO	C.I.	12702425	U. E. 6 de Junio de Cosmos 79	16
26688	MALDONADO LAURA	WAYRA NADIR	C.I.	6788354	U.E. Héroes del Pacifico	11
26689	MALDONADO LAZCANO	MERCEDES PATRICIA	C.I.	3483306	U.E. Copacabana C	15
26690	MALDONADO LEMA	SERGIO FROILAN	C.I.	3392315	U. E. Gil Tapia Rada	12
26691	MALDONADO LIMACHI	CRISTIAN RUDDY	C.I.	9954072	U.E. Gran BretaÃ±a	15
26692	MALDONADO LUQUE	CRISTIAN ALBERTO	C.I.	14415948	U.E. Holanda	30
26693	MALDONADO MACHACA	RUTH CAROLINA	C.I.	5483521	U.E. Unión Europea B	2
26694	MALDONADO MAMANI	INGRID SHARON	C.I.	8389386	U.E. Franz Tamayo	2
26695	MALDONADO MAMANI	MERY	C.I.	4243100	Esc. Centro Tilata	26
26696	MALDONADO MONTAÑO	ANGEL	C.I.	8358461	U.E. Topater	10
26697	MALDONADO MORUNO	MERY	C.I.	3973077	Facultad de Tecnologia (U.M.S.A)	3
26698	MALDONADO MURILLO	MARLON MAZZOEL	C.I.	6829317	U.E. Amerinst	16
26699	MALDONADO NOYA	DEMETRIO ALEJANDRO	C.I.	3356246	U.E. Rvdo. Padre Walter Strub A	13
26700	MALDONADO PACHECO	EDWIN ERICK	C.I.	9877478	U.E. Puerto de Guaqui	16
26701	MALDONADO PACO	MAURICIA	C.I.	13843801	U.E. San Antonio	3
26702	MALDONADO PATTY	ISIDORA	C.I.	7037917	U.E. Chocopampa	1
26703	MALDONADO PIJUAN	ADRIANA YOLANDA	C.I.	3359226	U.E. 6 de Junio	14
26704	MALDONADO PIJUAN	ALEJANDRO JULIO	C.I.	6812922	U.E. Gran BretaÃ±a A	5
26705	MALDONADO PORTUGAL	XIMENA BELEN	C.I.	14007193	U.E. Boliviano del Sur	6
26706	MALDONADO QUINO	ARMANDO ENRIQUE	C.I.	3433433	U.E. Irene Nava de Castillo B	21
26707	MALDONADO QUISPE	MARIA JOSE	C.I.	13797278	U.E. Noruega	16
26708	MALDONADO QUISPE	NORAH ERASMA	C.I.	9181133	U. E. Franz Tamayo Nro. 3	16
26709	MALDONADO QUISPE	PAULINO	C.I.	4958834	U.E. EspaÃ±a	20
26710	MALDONADO QUISPE	WEIMAR ALBERTO	C.I.	8369936	U.E. La Merced B	18
26711	MALDONADO SAENZ	MAURICIO	C.I.	3399080	U.E. Loretto	7
26712	MALDONADO SALCEDO	NELYDA ALYSZON	C.I.	8358115	U.E. Cap. Luis Rivero Sanchez	11
26713	MALDONADO SARZURI	ROGELIO	C.I.	12360356	(Cárcel) San Pedro de Chonchocoro	2
26714	MALDONADO SOZA	JHAMILEY	C.I.	14460913	Unidad Educativa Choquetanga	2
26715	MALDONADO TAPIA	EDWIN DILAN	C.I.	14475159	U.E. Rotary Chuquiago Marca	21
26716	MALDONADO TELLERIA	ALEJANDRA MIKAELA	C.I.	8317887	U.E. La Merced B	18
26717	MALDONADO TICONA	NOELIA ANDREA	C.I.	9866874	U.E. Rvdo. Padre Walter Strub A	13
26718	MALDONADO TITO	MINDY MARGOT	C.I.	6807795	U.E. Jerusalem	8
26719	MALDONADO TORRICO	LILIAN CARLA	C.I.	4335522	U.E. Dora Schmidt A	10
26720	MALDONADO VARGAS	IVAN ARNOLD	C.I.	4758838	U.E. Chasquipampa A	21
26721	MALDONADO ZAPATA	NATIVIDAD	C.I.	9371656	Unidad Educativa Simon Bolivar	8
26722	MALDONADO ZENTENO	CAROLINA JUANA	C.I.	6124533	Sede Social de Bella Vista Central II	7
26723	MALDONADO ZUAZO	ALEX GUSTAVO	C.I.	11101073	U.E. Alfredo Vargas B	13
26724	MALKY POZO	ENZO BRUNO RICARDO	C.I.	4757739	U.E. René Barrientos OrtuÃ±o	9
26725	MALLCO VILLCA	ISMAEL	C.I.	5947625	Esc. Uyunense	2
26726	MALLCU ALANEZ	ROGER ABIMAEL	C.I.	10023552	U.E. Alto De La Alianza	10
26727	MALLCU CORI	OLGA	C.I.	4833155	Sede Social Pura Pura	5
26728	MALLCU HEREDIA	ISAURA	C.I.	8392235	Escuela Chuquini	2
26729	MALLCU PUCHO	ADEMAR JACINTO	C.I.	8379530	U.E. Gral. Demetrio Ramos	2
26730	MALLCU YUJRA	JULIO CESAR	C.I.	4791746	U.E. Eduardo Abaroa III	13
26731	MALLEA AGUILAR	JOSE LUIS	C.I.	6140012	U. E. Walter Alpire Duran A	20
26732	MALLEA ALARCON	JHERSON JHUNIOR	C.I.	9180472	U.E. 1ro de Mayo	20
26733	MALLEA ARRASCAITA	KEVIN MAURICIO	C.I.	9196302	Esc. Unid Edu. Palos Blancos	13
26734	MALLEA CANAVIRI	JUANA GRICELA	C.I.	3381749	U.E. Hugo Dávila A	14
26735	MALLEA CANQUI	RUBEN	C.I.	6067271	Esc. Centro Tilata	26
26736	MALLEA CATARI	FABIOLA FELICITA	C.I.	12575473	Sede Social Villa Asunción San Pedro	4
26737	MALLEA CONDORI	ERACLIO FREDDY	C.I.	6779672	Unidad Educativa Mallasa	5
26738	MALLEA COSSIO	HERMOGENES GUIDO	C.I.	3499252	Polifuncional San Isidro	4
26739	MALLEA GROSS	MARIELA TAMARA	C.I.	6135141	U.E. Sagrada Familia	5
26740	MALLEA HUAYHUA	JESUS HENRRY	C.I.	9201331	U.E. Daniel Sanchez Bustamante II	19
26741	MALLEA LAIMIHUANCA	ERICKA	C.I.	9870068	U.E. Puerto Mejillones Ciudad Satelite	19
26742	MALLEA LAIMIHUANCA	GRECIA	C.I.	8307652	U.E. Tejada Triangular	7
26743	MALLEA MALDONADO	MAYRA EDITH	C.I.	8386354	U.E. Bolívar Municipal	9
26744	MALLEA MAMANI	AYDA LUZ	C.I.	12451154	U.E. La Paz	8
26745	MALLEA MENESES	BEYMAR JAVIER	C.I.	6943403	U. E. Cnl. Max Toledo	15
26746	MALLEA PANTIGOZO	PAOLA ANDREA	C.I.	8316556	U.E. San Francisco de la Tercera Orden	4
26747	MALLEA SANTALLA	DANA BELEN	C.I.	12763530	Sede Social Plan Autopista	5
26748	MALLEA TOLA	ELVA NATIVIDAD	C.I.	7023130	U.E. Libertad en las Américas	21
26749	MALLEA VASQUEZ	ELIAS	C.I.	8437041	U.E. Miguel Mercado Encinas	12
26750	MALLQUI ARISMENDI	ALEX RICHARD	C.I.	8298827	U.E. Eliodoro Camacho de Mocomoco	2
26751	MALLQUI ARISMENDI	OLGA DORIS	C.I.	10076907	U.E. Eliodoro Camacho de Mocomoco	2
26752	MALLQUI CANCHILLO	SERGIO	C.I.	10086959	Col. Jhon F. Keneddy	16
26753	MALLQUI CHIPANA	ALEX	C.I.	13056424	U.E. Adolfo Costa Du Rels	18
26754	MALLQUI CONDORI	JUAN	C.I.	9150009	U.E. Ernesto Che Guevara	19
26755	MALLQUI HUCHANI	RICHARD	C.I.	9870895	U.E. Mcal. Andrés de Santa Cruz	18
26756	MALLQUI MAMANI	PEDRO DANIEL	C.I.	4966989	U.E. Colorados de Bolivia	3
26757	MALLQUI QUISPE	GREGORIO	C.I.	8374876	U.E. Eliodoro Camacho de Mocomoco	2
26758	MALLQUI QUISPE	MISHEL ESTEFANY	C.I.	14452577	U.E. San José Fe y Alegría	25
26759	MALUENDA SANCHEZ	VERA LUCIA	C.I.	7559625	U.E. Amor de Dios	8
26760	MAMANCUSI CHOQUE	CARINA	C.I.	9962057	Esc. Mixta San Pablo De Tiquina	2
26761	MAMANI	ALEJANDRA ANDREINA	C.I.	10928006	U.E. Nazario Pardo Valle	5
26762	MAMANI	BONIFACIO	C.I.	9889308	U.E. Germán Busch de Caluyo	1
26763	MAMANI	CAROLINA MARTHA	C.I.	4910348	Esc. San Felipe De Corpa	3
26764	MAMANI	DIEGO	C.I.	13083875	Col. Tomas Katari	4
26765	MAMANI	DILO	C.I.	8405507	U.E. Gral. José de San Martin	16
26766	MAMANI	EDILBERTO DANIEL	C.I.	11077861	Unidad Educativa Lluto	1
26767	MAMANI	EDWIN ELVIS	C.I.	6856004	U.E. Luis Espinal Camps Nro 1	14
26768	MAMANI	ELIZABET ISABEL	C.I.	13214796	Escuela Santiago de Machaca	3
26769	MAMANI	ELIZABETH	C.I.	12484986	Nucleo Escolar Pumana	1
26770	MAMANI	ESMERALDA	C.I.	5755153	U.E. Mariscal De Zepita	6
26771	MAMANI	EXALTA	C.I.	6867913	U. E. Puerto Mejillones	1
26772	MAMANI	FLORENCIO	C.I.	13297388	U.E. Mcal. Andrés de Santa Cruz	18
26773	MAMANI	FREDDY	C.I.	16207770	Col. Nal. Sica Sica	4
26774	MAMANI	GLORIA	C.I.	6102058	Col. Tomas Katari	4
26775	MAMANI	GUZMAN	C.I.	4972412	U. E. Fernando Nogales Castro Fe y Alegría	14
26776	MAMANI	ISABEL	C.I.	6091622	U.E. Miguel Mercado Encinas	12
26777	MAMANI	JHONY	C.I.	4764749	U.E. Santa Rosa De Lima B	11
26778	MAMANI	JOHONY	C.I.	6191909	Esc. Ladislao Cabrera	3
26779	MAMANI	JOSE	C.I.	6886042	U. E. Yunguyo Fe y Alegría B	15
26780	MAMANI	JULIA ANTONIA	C.I.	4808490	U.E. Ecológico Los Pinos B	18
26781	MAMANI	LUCIA SABINA	C.I.	2500427	U.E. Don Bosco de Pampahasi A	12
26782	MAMANI	LUZ MARINA	C.I.	10936921	Esc. Seccional Chussi	1
26783	MAMANI	MARIA LUISA	C.I.	5995711	U.E. Francisco de Miranda B	12
26784	MAMANI	MARITZA LUCY	C.I.	8384627	U. E. Villa Cooperativa A	15
26785	MAMANI	MARTHA	C.I.	12638854	U. E. ChaÃ±ocahua	16
26786	MAMANI	MARTHA ALEJANDRA	C.I.	12699553	U.E. Union Europea A	24
26787	MAMANI	MARTHA ASUNTA	C.I.	4841226	U. E. Cnl. Max Toledo	15
26788	MAMANI	MARTINA	C.I.	6832084	U.E. Colopampa Grande	2
26789	MAMANI	MIGUEL GABRIEL	C.I.	6838214	U.E. Carlos Medinacelli	10
26790	MAMANI	NICOL LORENA	C.I.	10917985	Colegio Las Mercedes	4
26791	MAMANI	NOEMI NATIVIDAD	C.I.	9076149	U.E. Mcal. José Ballivián D	13
26792	MAMANI	ORLANDO CARLOS	C.I.	4822192	U.E. San Antonio Fe y Alegría	10
26793	MAMANI	PAULINA	C.I.	6775912	U.E. Miguel Mercado Encinas	12
26794	MAMANI	PRIMITIVA	C.I.	6013586	U.E. Noruega	16
26795	MAMANI	QUINTINA	C.I.	5945389	Escuela Quillihuaya	3
26796	MAMANI	RICHARD WILSON	C.I.	10040706	U.E. San José Fe y Alegría	26
26797	MAMANI	RODRIGO	C.I.	11081991	Esc. Franz Tamayo	3
26798	MAMANI	RONALD DANIEL	C.I.	17253140	U.E. Rafael Pabón	14
26799	MAMANI	ROSSY	C.I.	12799452	Colegio Mario Gutierrez	3
26800	MAMANI	ROSSY MERY	C.I.	10037776	U.E. 25 de Julio Senkata A	22
26801	MAMANI	RUBEN	C.I.	6139052	U.E. Calama	18
26802	MAMANI	SONIA	C.I.	6760738	U.E. Simón Bolívar	12
26803	MAMANI	TANIA	C.I.	9234123	U.E. Unión Europea B	2
26804	MAMANI	VALERIA YSABEL	C.I.	15224698	U.E. Jaime Zenobio Escalante	10
26805	MAMANI	VIVIANA BELEN	C.I.	10063689	U.E. Rotary Chuquiago Marca	21
26806	MAMANI	VLADIMIR	C.I.	6957092	Escuela Milluhuaya Alto	2
26807	MAMANI	WILDER MIGUEL	C.I.	14204653	U.E. Copacabana C	15
26808	MAMANI	XIMENA MARTHA	C.I.	14908952	U.E. 23 de Marzo B	24
26809	MAMANI	YOSELIN	C.I.	12424488	U. E. ChaÃ±ocahua	16
26810	MAMANI ACAHUANA	ARNOLD VICENTE	C.I.	6000884	U. E. Villa Cooperativa A	15
26811	MAMANI ACARAPI	ANGEL	C.I.	3415817	U.E. Libertad en las Américas	21
26812	MAMANI ACARAPI	FLORA CRISTINA	C.I.	5481679	U. E. Luis Espinal de Collpani	18
26813	MAMANI ACARAPI	GIOVANA ROSA	C.I.	6067543	U.E. Juvenal Mariaca B	18
26814	MAMANI ACARAPI	JUANA	C.I.	4926658	Colegio Daniel Sanchez Bustamante	3
26815	MAMANI ACARAPI	MARIA ISABEL	C.I.	10065424	U.E. Martin Cardenas Hermosa C	29
26816	MAMANI ACARAPI	MARIA LIZ	C.I.	13449477	Escuela XVI De Julio	2
26817	MAMANI ACARAPI	NOEL	C.I.	10099260	U. E. El Progreso A	26
26818	MAMANI ACARAPI	NOELIA RUTH	C.I.	6015905	Esc. Chucura	1
26819	MAMANI ACARAPI	RICHARD ELVIN	C.I.	4981906	U.E. Juvenal Mariaca B	18
26820	MAMANI ACARAPI	RUBY JHENIFER	C.I.	10087605	U.E. Adrián Castillo Nava B	21
26821	MAMANI ACERO	DANIELA	C.I.	8365161	U. E. Fuerzas Armadas De La Nación	9
26822	MAMANI ACERO	DULCE JENNY	C.I.	8342856	U.E. Alfredo Vargas B	13
26823	MAMANI ACERO	JHILMAR OVIDIO	C.I.	14879037	U.E. Santiago I	11
26824	MAMANI ACHIAGO	FELIPA	C.I.	9084979	Escuela Eliodoro Camacho	2
26825	MAMANI ACHO	ALEXIS FERNANDO	C.I.	13813606	U.E. Mcal. José Ballivián D	13
26826	MAMANI ACHO	JHOSELYN MICHEL	C.I.	12449518	Esc. 18 de Noviembre	13
26827	MAMANI ACHO	MARCELINA	C.I.	6825038	Colegio Don Bosco	6
26828	MAMANI ADRIAN	CRISTINA	C.I.	6815612	U.E. Sagrado Corazón de Jesús	15
26829	MAMANI ADUVIRI	ABRAHAM ANGEL	C.I.	4794725	U. E. Marien Garten A	13
26830	MAMANI ADUVIRI	ALCIDES	C.I.	6985381	U.E. Achumani	26
26831	MAMANI ADUVIRI	ALEXIS MARCOS	C.I.	9160451	U.E. San Miguel de Alpacoma	3
26832	MAMANI ADUVIRI	CELIO PABLO	C.I.	7082397	Esc. Nucleo Abispaya	1
26833	MAMANI ADUVIRI	CONSTANCIO	C.I.	4974763	U.E. San Marcos	2
26834	MAMANI ADUVIRI	GREGORIO	C.I.	6747540	Escuela Quillihuaya	3
26835	MAMANI ADUVIRI	MARIA	C.I.	6831354	U.E. Mutuhuaya	1
26836	MAMANI ADUVIRI	MARIA MILAGROS	C.I.	9907009	Unidad Educ. Felix Ernesto Moscoso	3
26837	MAMANI ADUVIRI	ORLANDO	C.I.	9994470	Escuela Genoveva Rios	8
26838	MAMANI ADUVIRI	RICHARD	C.I.	8372992	U.E. Joaquin Herrman de Villa ApaÃ±a	5
26839	MAMANI ADUVIRI	ROSA LUISA	C.I.	8447856	U.E. Franco Boliviano	20
26840	MAMANI ADUVIRI	SABINA	C.I.	8267626	Plaza de La Feria De Villa Victoria	1
26841	MAMANI ADUVIRI	SILVIA ROXANA	C.I.	6985527	U.E. Achumani	26
26842	MAMANI AGUAYO	ELIDA	C.I.	6860554	U.E. Elizardo Perez	14
26843	MAMANI AGUILAR	BRAULIO	C.I.	7070011	U.E. Santa Rosa de Lima	8
26844	MAMANI AGUILAR	CRUZ DAYANA	C.I.	4931261	U.E. Holanda	30
26845	MAMANI AGUILAR	EDSON DERIK	C.I.	7044386	U.E. San José Fe y Alegría	26
26846	MAMANI AGUILAR	ELENA	C.I.	6008165	Colegio Omasuyos	10
26847	MAMANI AGUILAR	JAQUELIN CONSUELO	C.I.	5702849	U.E. José Antonio Paredes Candia	30
26848	MAMANI AGUILAR	JHANET ELY	C.I.	6907644	Colegio Santiago Tocoroni	4
26849	MAMANI AGUILAR	JOSE DAVID	C.I.	12960593	U.E. Boliviano del Sur	6
26850	MAMANI AGUILAR	JUAN DE DIOS	C.I.	7243362	U.E. Villa Victoria A	2
26851	MAMANI AGUILAR	MARY LUZ	C.I.	15313069	Colegio Mariscal Santa Cruz	11
26852	MAMANI AGUILAR	PABLO DANIEL	C.I.	8370711	U.E. 6 de Junio	13
26853	MAMANI AGUILAR	RUDY ISRAEL	C.I.	9875919	U.E. Joaquin Herrman de Villa ApaÃ±a	5
26854	MAMANI AGUILAR	SEGUNDINA	C.I.	4868631	U.E. Martin Cardenas Hermosa C	29
26855	MAMANI AGUIRRE	JUAN CARLOS	C.I.	6049337	U.E. Las Delicias A	10
26856	MAMANI AGUIRRE	RICARDO	C.I.	7232332	U. E. 16 de Agosto	4
26857	MAMANI AGUIRRE	TEODORA	C.I.	6943885	U.E. Emma Vásquez de Arce	1
26858	MAMANI AJATA	ANTONIA	C.I.	4361691	U.E. Tupac Amaru	7
26859	MAMANI AJATA	CATALINA	C.I.	6972939	Esc. N. Canuhuta	1
26860	MAMANI AJATA	DAVID	C.I.	13405078	Esc. Evaristo Valle	17
26861	MAMANI AJATA	RICHARD	C.I.	9165223	U. E. Franz Tamayo Nro. 3	16
26862	MAMANI AJATA	SANDRA CAROLINA	C.I.	6734147	U. E. República de Italia	13
26863	MAMANI AJLLA	MARIELA	C.I.	8466646	Esc. Roberto Pabon	18
26864	MAMANI AJNO	JOSE	C.I.	6910703	U.E. Nacional Litoral	6
26865	MAMANI AJNO	LIDIA	C.I.	6775530	Esc. Nucleo Cuipa Espana de Machaca	2
26866	MAMANI AJNO	ROGER	C.I.	10834159	U.E. Gral. Demetrio Ramos	2
26867	MAMANI AJNO	ZONIA	C.I.	6775529	U.E. Bolivia Mar B	10
26868	MAMANI AJNOTA	ELVIS	C.I.	6863576	Escuela Simon Bolivar de Santa Fe	2
26869	MAMANI AJNOTA	FRANCISCO	C.I.	4927427	U.E. Santa Rosa De Lima B	11
26870	MAMANI AJNOTA	MARIBEL	C.I.	6863577	Escuela Simon Bolivar de Santa Fe	2
26871	MAMANI AJNOTA	ZENOBIA	C.I.	5945366	U.E. Santa Rosa De Lima B	11
26872	MAMANI AJPI	JOSUE ISRAEL	C.I.	13217100	Esc. 18 de Noviembre	13
26873	MAMANI ALANOCA	ANTONIO	C.I.	7053938	U. E. 16 de Julio de Mapiri	10
26874	MAMANI ALANOCA	DOMITILA	C.I.	5976121	U.E. Gral. Juan José Torres Gonzales	14
26875	MAMANI ALANOCA	DOROTEA	C.I.	9986488	U. E. Ecológico 25 de Julio A	12
26876	MAMANI ALANOCA	EDGAR ANGEL	C.I.	13217173	Esc. Vicenta Juariste Eguino	5
26877	MAMANI ALANOCA	FELIA SAYDA	C.I.	4997605	U.E. República de Japón	8
26878	MAMANI ALANOCA	FRANCISCA	C.I.	9237347	U.E. 23 de Marzo B	24
26879	MAMANI ALANOCA	GIOVANNA	C.I.	11542810	U.E. Gran BretaÃ±a	15
26880	MAMANI ALANOCA	HERMO	C.I.	9944028	Escuela Genoveva Rios	8
26881	MAMANI ALANOCA	JAVIER	C.I.	5873552	U.E. Illimani	23
26882	MAMANI ALANOCA	JHOVANNA YHOSELIN	C.I.	13790066	U.E. Huayna Potosí	19
26883	MAMANI ALANOCA	JIMENA MARLENI	C.I.	11109173	U. E. San José de Yunguyo A	3
26884	MAMANI ALANOCA	OMAR MIGUEL	C.I.	12541115	U.E. Pablo Zarate Villca	5
26885	MAMANI ALANOCA	RUBEN	C.I.	10012929	Escuela de San Andres De Machaca	2
26886	MAMANI ALANOCA	RUTH CRISPINA	C.I.	9167329	Col. Ayo Ayo	4
26887	MAMANI ALANOCA	SANTIAGO	C.I.	7042297	Unidad Educativa Nuevos Horizontes	2
26888	MAMANI ALANOCA	SENOVIA	C.I.	6014496	U.E. José Antonio Paredes Candia	30
26889	MAMANI ALAÑA	YESIKA	C.I.	9068822	U.E. Huancane	4
26890	MAMANI ALARCON	ANACLETO	C.I.	6169129	Col. Juan XXIII	6
26891	MAMANI ALARCON	ANAYELI SINDY	C.I.	9993794	U.E. Elizardo Perez	14
26892	MAMANI ALARCON	NELLY JAEL	C.I.	8332498	U.E. Santa Rosa De Lima B	11
26893	MAMANI ALARCON	OSCAR	C.I.	8333321	U.E. Charia	2
26894	MAMANI ALAVE	EDWIN	C.I.	7080884	Col. Nucleo Fray Jose Zampa	1
26895	MAMANI ALAVE	LUCIA	C.I.	2668424	U.E. Tocopilla	1
26896	MAMANI ALAVE	OBED	C.I.	6184897	Unidad Educativa Bolivia Viloco	2
26897	MAMANI ALBERTO	MARY SOLA	C.I.	9167261	Col. Ayo Ayo	4
26898	MAMANI ALCON	NELIDA	C.I.	13277922	Escuela de San Andres De Machaca	2
26899	MAMANI ALCON	VERONICA	C.I.	7007852	U.E. La Paz	8
26900	MAMANI ALCON	WILSON FREDDY	C.I.	14625268	U.E. 14 de Noviembre Paz y Unidad	10
26901	MAMANI ALCOSER	ALVARO LEONEL	C.I.	9067160	Casa de Gobierno	1
26902	MAMANI ALDANA	ESTER MARISOL	C.I.	10073181	U.E. Villa el Carmen	7
26903	MAMANI ALDANA	EVER REYNALDO	C.I.	10073180	U.E. Union Europea A	24
26904	MAMANI ALDANA	MARIA EUGENIA	C.I.	5544839	U. E. Juan Carlos Flores Bedregal	20
26905	MAMANI ALEGRIA	JIOSVI ALEJANDRA	C.I.	9167650	U. E. San José de Yunguyo A	3
26906	MAMANI ALEJO	EUGENIA	C.I.	9258610	U.E. Illimani	16
26907	MAMANI ALEJO	KEVIN	C.I.	11087524	U.E. 3 de Mayo B	17
26908	MAMANI ALI	AUGUSTO SESAR	C.I.	7034207	U.E. German Busch	2
26909	MAMANI ALI	BARBARA	C.I.	5993403	U.E. Vicente Tejada	12
26910	MAMANI ALI	CARLOS	C.I.	9216663	U.E. Nuestra SeÃ±ora de Fátima	7
26911	MAMANI ALI	ELIZABETH	C.I.	6733101	U.E. Vicente Tejada	12
26912	MAMANI ALI	ISAMARA ROSS	C.I.	15063419	U. E. Bautista Saavedra	35
26913	MAMANI ALI	JESUS FLAMEL	C.I.	12484000	U.E. Colorados de Bolivia	3
26914	MAMANI ALI	JHONN ALAN	C.I.	15053590	U. E. Bautista Saavedra	35
26915	MAMANI ALIAGA	ABIGAIL	C.I.	9139449	Col. Jhon F. Keneddy	17
26916	MAMANI ALIAGA	ANGELO RODRIGO	C.I.	12831520	U.E. Mercedes Elio De Rivero B	16
26917	MAMANI ALIAGA	CLAUDIA MARINA	C.I.	9944759	U. E. Fernando Nogales Castro Fe y Alegría	14
26918	MAMANI ALIAGA	EMILIO	C.I.	5975891	Colegio Las Mercedes	4
26919	MAMANI ALIAGA	EUSTAQUIO	C.I.	6085831	U.E. Colopampa Grande	2
26920	MAMANI ALIAGA	FELIX	C.I.	17619499	U. E. Capayque	1
26921	MAMANI ALIAGA	GUILLERMINA	C.I.	8281060	Colegio Don Bosco	6
26922	MAMANI ALIAGA	HORTENCIA	C.I.	7057391	U. E. El Progreso A	26
26923	MAMANI ALIAGA	JHOSELIN CANDY	C.I.	13789335	U. E. Brasil	15
26924	MAMANI ALIAGA	VILMA	C.I.	5476891	U.E. Juan Pablo II Don Bosco	1
26925	MAMANI ALLCA	RONALD RUBEN	C.I.	8448908	U.E. Néstor Paz Zamora	19
26926	MAMANI ALTAMIRANO	GLADYS	C.I.	10098920	U. E. 21 de Septiembre SeÃ±or de Lagunas	5
26927	MAMANI ALTAMIRANO	KEVIN YHAMIL	C.I.	9168298	U.E. José Santos Vargas I	11
26928	MAMANI ALTAMIRANO	VIRGINIA	C.I.	6745199	U.E. San José Fe y Alegría	26
26929	MAMANI ALVARADO	AYDA	C.I.	7071179	Colegio Azambo	1
26930	MAMANI ALVARADO	HECTOR	C.I.	7002673	Colegio Ballivian	19
26931	MAMANI ALVARADO	MARIO	C.I.	12455425	Esc. P. Domingo Murillo	5
26932	MAMANI ALVARADO	VIRGINIA	C.I.	4842697	Esc. 18 de Noviembre	13
26933	MAMANI ALVAREZ	EVER	C.I.	16230234	U.E. Tarapaca Junthuma B	21
26934	MA

No.	Apellidos	Nombres	Tipo Doc.	Doc. Identidad	Recinto	Mesa
26958	MAMANI APATA	NINFA ELIZABET	C.I.	7067779	U.E. EspaÃ±a	20
26959	MAMANI APAZA	ADRIAN	C.I.	7092351	U.E. EspaÃ±a	20
26960	MAMANI APAZA	ALBERTINA	C.I.	6855079	Escuela Franz Tamayo	3
26961	MAMANI APAZA	ALBINA ALICIA	C.I.	4935753	U. E. El Progreso A	26
26962	MAMANI APAZA	ALEJANDRO	C.I.	5961767	Esc. Roberto Pabon	18
26963	MAMANI APAZA	ALVARO MIGUEL	C.I.	6987024	U.E. Puerto de Guaqui	16
26964	MAMANI APAZA	ANA JOSELINE	C.I.	11061692	U.E. 27 de Mayo A	20
26965	MAMANI APAZA	ANA MARIA	C.I.	4261369	U. E. Antonio Diaz Villamil A	7
26966	MAMANI APAZA	ANGEL	C.I.	13054410	Nucleo Educativo Tahari	2
26967	MAMANI APAZA	ANGEL PABLO	C.I.	9121830	U.E. Unión Europea B	2
26968	MAMANI APAZA	ANGELICA SILVIA	C.I.	5479045	U.E. San José Fe y Alegría	26
26969	MAMANI APAZA	ARIEL RONALD	C.I.	7034189	U.E. Libertad en las Américas	21
26970	MAMANI APAZA	BARTOLOME EMILIO	C.I.	4835045	Esc. Calama Quintavi	1
26971	MAMANI APAZA	BEATRIZ	C.I.	7064619	U. E. San Roque	29
26972	MAMANI APAZA	BENIDICTO	C.I.	6783753	U. E. El Progreso A	26
26973	MAMANI APAZA	BENITA	C.I.	8308931	Escuela Central Moyapampa	1
26974	MAMANI APAZA	BRAYAN JESUS	C.I.	13185438	U.E. Delia Gambarte de Quezada A	5
26975	MAMANI APAZA	CANDELARIA	C.I.	8423893	Esc. Simon Boliviar	7
26976	MAMANI APAZA	CRISTIAN	C.I.	9134382	U.E. Suazo	1
26977	MAMANI APAZA	CRISTIAN ROMERO	C.I.	9214557	U.E. Mcal. Antonio Jose de Sucre	18
26978	MAMANI APAZA	DEIMAR	C.I.	9143913	U.E. Chacarilla	1
26979	MAMANI APAZA	DIANA EDITH	C.I.	12543497	U.E. Simón Bolivar Nro 1	5
26980	MAMANI APAZA	DOMINGA	C.I.	12636312	Iglesia Santo Domingo	1
26981	MAMANI APAZA	ELIAS JUAN	C.I.	7088991	Esc. San Juan de Challana	1
26982	MAMANI APAZA	ELMER	C.I.	7085458	U.E. Cristal A	12
26983	MAMANI APAZA	ELMER	C.I.	9130184	U.E. Pablo Iturri Jurado B	16
26984	MAMANI APAZA	ERACLIA	C.I.	9204607	U.E. Adrián Castillo Nava B	22
26985	MAMANI APAZA	ERICK OVIDIO	C.I.	9941984	U.E. San Martín de Porres	22
26986	MAMANI APAZA	EVELIN	C.I.	8286440	U.E. Holanda	30
26987	MAMANI APAZA	FRANCISCA	C.I.	6779713	U. E. Llachuani	1
26988	MAMANI APAZA	FRANCO MARIANO	C.I.	6994741	U.E. Luis Espinal Camps Fe y Alegría	8
26989	MAMANI APAZA	FRANZ DAMIAN	C.I.	4870267	U. E. Juan Carlos Flores Bedregal	21
26990	MAMANI APAZA	HAROLD ARON	C.I.	13696078	U.E. Brasilia	11
26991	MAMANI APAZA	ISMAEL	C.I.	4767809	U. E. Lucio Velasco Flores	4
26992	MAMANI APAZA	IVAN ALVARO	C.I.	7066070	U.E. 6 de Junio	13
26993	MAMANI APAZA	IVAR YOSUE	C.I.	9231009	U.E. Marcelo Quiroga Santa Cruz	13
26994	MAMANI APAZA	JAVIER	C.I.	9078207	U. E. San Roque	29
26995	MAMANI APAZA	JEANNETE LILIAM	C.I.	4251646	U.E. Vicente Donoso Torres A	11
26996	MAMANI APAZA	JHESENIA	C.I.	8268296	Escuela Central Huari Phujo	1
26997	MAMANI APAZA	JOAQUIN	C.I.	9318173	U.E. Rotary Chuquiago Marca	22
26998	MAMANI APAZA	JOSE LUIS	C.I.	8429174	U.E. Tarapaca Junthuma B	21
26999	MAMANI APAZA	JUAN CARLOS	C.I.	7042695	U.E. Villa Tunari	25
27000	MAMANI APAZA	JUAN DIEGO	C.I.	9231115	U.E. Marcelo Quiroga Santa Cruz	13
27001	MAMANI APAZA	KAREN RASHELL	C.I.	9911202	U.E. Mcal. Andrés de Santa Cruz	19
27002	MAMANI APAZA	KARLA MARGOT	C.I.	6735999	U.E. Nuestra SeÃ±ora de Fátima	7
27003	MAMANI APAZA	LAURA	C.I.	13213712	U.E. Boliviano Japones B	3
27004	MAMANI APAZA	LAUREANO	C.I.	3411495	Esc. Unidad Educativa Camillaya	1
27005	MAMANI APAZA	LIDIA ROSAURA	C.I.	6733488	U. E. Warisata	4
27006	MAMANI APAZA	LORENZA	C.I.	3315818	U. E. Llachuani	1
27007	MAMANI APAZA	LOURDES	C.I.	10068010	U.E. República Bolivariana de Venezuela	7
27008	MAMANI APAZA	LUCIA	C.I.	8415441	Esc. Simon Boliviar	7
27009	MAMANI APAZA	LUIS HERIBERTO	C.I.	6899273	Unidad Educativa Conani	5
27010	MAMANI APAZA	MARCOS	C.I.	10074478	U. E. Inca Huayna Capac	1
27011	MAMANI APAZA	MARIA	C.I.	5944330	Unidad Educativa Cauchi Titiri	1
27012	MAMANI APAZA	MARIA CONCEPCION	C.I.	4243920	U.E. San José Fe y Alegría	26
27013	MAMANI APAZA	MARIA ELENA	C.I.	4983251	U.E. Adrián Castillo Nava B	22
27014	MAMANI APAZA	MARIANA	C.I.	8348661	U.E. Ecológico Los Pinos B	18
27015	MAMANI APAZA	MARIELA	C.I.	8348815	U.E. Bolivia	11
27016	MAMANI APAZA	MARIO	C.I.	9145707	Esc. Central Chumisa	2
27017	MAMANI APAZA	MARTHA	C.I.	3079828	U.E. Tarapaca Junthuma B	21
27018	MAMANI APAZA	MATEO JHOEL	C.I.	12424061	U.E. NiÃ±o Jesús Ciudad Del NiÃ±o	8
27019	MAMANI APAZA	MIGUEL	C.I.	10034180	Escuela Franz Tamayo	3
27020	MAMANI APAZA	MILTON	C.I.	12671199	U. E. Héroes de Octubre	6
27021	MAMANI APAZA	NARCISO	C.I.	6174406	Casa de Gobierno	1
27022	MAMANI APAZA	NATALIO	C.I.	4303089	Esc. Pablo Lavadens	2
27023	MAMANI APAZA	NELIA	C.I.	11544688	U. E. Villa Cooperativa A	15
27024	MAMANI APAZA	NEMECIA DENNIS	C.I.	4275362	U.E. Cayriri	1
27025	MAMANI APAZA	NICANOR	C.I.	9084602	Escuela Eliodoro Camacho	2
27026	MAMANI APAZA	NOEMI	C.I.	9206054	U.E. Rafael Pabón	14
27027	MAMANI APAZA	PEDRO	C.I.	6012570	Unidad Educativa Viscachani	2
27028	MAMANI APAZA	RAUL ALBERTO	C.I.	6726724	U.E. Rosemary G. de Barrientos	6
27029	MAMANI APAZA	REYNA	C.I.	8295303	U.E. Católico Mercedes B	9
27030	MAMANI APAZA	RIKZON	C.I.	9150569	U.E. Juan José Torrez	2
27031	MAMANI APAZA	ROBERTO CARLOS	C.I.	8418591	Esc. Roberto Pabon	18
27032	MAMANI APAZA	ROLANDO	C.I.	3473227	U.E. Simón Bolívar	12
27033	MAMANI APAZA	ROMAN	C.I.	6935231	Unidad Educativa Conani	5
27034	MAMANI APAZA	RONAL RAIMUNDO	C.I.	14677265	U.E. Mariscal Santa Cruz	7
27035	MAMANI APAZA	RONALD OLIVER	C.I.	14619077	U.E. Noruega	16
27036	MAMANI APAZA	ROSA	C.I.	6978891	Esc. Unid Edu. Palos Blancos	13
27037	MAMANI APAZA	ROY YHORDAN	C.I.	13758811	U.E. Sagrado Corazón de Jesús	15
27038	MAMANI APAZA	RUBEN	C.I.	12924898	U.E. República de Cuba	16
27039	MAMANI APAZA	SABINO	C.I.	6740353	Escuela Central Moyapampa	1
27040	MAMANI APAZA	SAINT JHONATAN	C.I.	7052838	U.E. Alto Pasankeri Sur	4
27041	MAMANI APAZA	SANTA	C.I.	6733026	U.E. Raúl Salmon De La Barra	8
27042	MAMANI APAZA	SAUL	C.I.	7090898	U. E. San Roque	29
27043	MAMANI APAZA	SEVERINO	C.I.	6186405	U.E. Jotahoco	1
27044	MAMANI APAZA	SILVIA	C.I.	11542794	Escuela Saihuani	2
27045	MAMANI APAZA	SOLEDAD	C.I.	10079527	Esc. Rene Barrientos Ortuno	15
27046	MAMANI APAZA	TERESA	C.I.	6114780	Casa de Gobierno	2
27047	MAMANI APAZA	TITO JAVIER	C.I.	5470313	U.E. Villa Tunari	25
27048	MAMANI APAZA	VERONICA AURORA	C.I.	5986479	Colegio Ballivian	19
27049	MAMANI APAZA	VICTOR	C.I.	6128362	Esc. Unid Edu. Palos Blancos	13
27050	MAMANI APAZA	VICTORIA	C.I.	8295008	Centro Comunal Callinsani	1
27051	MAMANI APAZA	YADIRA ISABEL	C.I.	8445482	U.E. José Santos Vargas I	11
27052	MAMANI APAZA	YOLANDA JANICE	C.I.	8318253	U.E. Marcelo Quiroga Santa Cruz	7
27053	MAMANI APAZA	YOVANA	C.I.	12925148	U.E. República de Cuba	16
27054	MAMANI APULACA	LUCIA	C.I.	9178974	Esc. Teodomiro Urquiola	7
27055	MAMANI APULACA	SATUCO PABLO	C.I.	5953006	Esc. Centro Tilata	26
27056	MAMANI AQUINO	LEONARDO	C.I.	4995261	U.E. Villa Tunari	25
27057	MAMANI ARAGON	JHORDAN	C.I.	14295767	U. E. Mariscal Andrés de Santa Cruz	7
27058	MAMANI ARAGON	LUZ CLARA	C.I.	9065792	Escuela El Porvenir	1
27059	MAMANI ARANDA	ARACELY	C.I.	13878478	Col. Jhon F. Keneddy	17
27060	MAMANI ARCANI	MARCO ANTONIO	C.I.	6159709	U.E. Illimani	16
27061	MAMANI ARCANI	NOHEMI	C.I.	7091967	U.E. Vicente Tejada	12
27062	MAMANI ARCE	GRACIELA	C.I.	8397404	Unidad Educativa Poroma	1
27063	MAMANI ARENAS	IVAN CARLOS	C.I.	10031565	U.E. José Antonio Paredes Candia	30
27064	MAMANI ARENAS	LUIS MARCELO	C.I.	10010143	U.E. Los Andes	10
27065	MAMANI ARENAS	TATIANA JANNETH	C.I.	7021056	U.E. Pablo Zarate Villca	5
27066	MAMANI ARGOLLO	DANIEL	C.I.	4261391	Unidad Educativa Chucamarca	1
27067	MAMANI ARGOLLO	EDDY	C.I.	6028008	U. E. ChaÃ±ocahua	16
27068	MAMANI ARGOLLO	EMERSON	C.I.	9082549	U.E. Boliviano Japones B	3
27069	MAMANI ARGOLLO	RODRIGO	C.I.	9082531	U.E. EspaÃ±a	20
27070	MAMANI ARGOLLO	ROGELIO	C.I.	9948129	U.E. Boliviano Japones B	3
27071	MAMANI ARGOLLO	VLADIMIR	C.I.	9896980	U. E. Luis Espinal de Collpani	18
27072	MAMANI ARI	FABIOLA ANGELA	C.I.	9871567	U.E. Marcelo Quiroga Santa Cruz	13
27073	MAMANI ARI	JUSTINA	C.I.	9883422	U.E. Tahari	1
27074	MAMANI ARI	MARTHA	C.I.	13118266	U.E. Tahari	1
27075	MAMANI ARI	ROSARIO	C.I.	7005783	U.E. Los Andes	10
27076	MAMANI ARIAS	HELBA	C.I.	13437366	U.E. Fátima	7
27077	MAMANI ARIAS	ROBERTA	C.I.	9868798	U.E. Puerto de Guaqui	16
27078	MAMANI ARIAS	STEFANI NAHOSHIN	C.I.	13629138	U.E. Mcal. Andrés de Santa Cruz	19
27079	MAMANI ARISMENDI	ERNESTO SANTOS	C.I.	4764347	U.E. Delia Gambarte de Quezada A	5
27080	MAMANI ARISMENDI	MARTIN	C.I.	6168265	U. E. San Roque	29
27081	MAMANI ARISMENDI	REYNA	C.I.	7029111	U. E. Inca Huayna Capac	1
27082	MAMANI ARIZACA	MIRIAN AGUSTINA	C.I.	5969356	U.E. Union Europea A	24
27083	MAMANI ARO	EUGENIA FIDELIA	C.I.	6069303	U.E. Adela Zamudio A	7
27084	MAMANI ARO	EULOGIO	C.I.	8405715	Esc. Tuntunani	1
27085	MAMANI ARO	JOSE LUIS	C.I.	8403490	Col. Tajani	2
27086	MAMANI ARO	VIRGINIA SONIA	C.I.	4252845	Col. Tajani	2
27087	MAMANI ARRATIA	JOSE MIGUEL	C.I.	6762460	U.E. Agustín Aspiazu	9
27088	MAMANI ARRATIA	JUAN CARLOS	C.I.	10094831	U. E. San Vicente de Paul Fe y Alegría	20
27089	MAMANI ARRIAGA	MARCELINO	C.I.	6675194	U.E. Boliviano del Sur	6
27090	MAMANI ARUNI	SEGUNDINO	C.I.	9255106	U. E. René Barrientos OrtuÃ±o	2
27091	MAMANI ARUQUIPA	ALAN	C.I.	13308368	Colegio Nacional Mixto Huatajata	4
27092	MAMANI ARUQUIPA	ALEX FELIPE	C.I.	11094355	Unidad Educativa	2
27093	MAMANI ARUQUIPA	ANA GABRIELA	C.I.	6995864	U.E. Adolfo Costa Du Rels	19
27094	MAMANI ARUQUIPA	ANA KAREN	C.I.	9921937	Ladislao Cabrera	8
27095	MAMANI ARUQUIPA	CRISTIAN EDUARDO	C.I.	11077532	U.E. Franz Tamayo	9
27096	MAMANI ARUQUIPA	CRISTIAN NELSON	C.I.	9878622	U.E. Bolivia	11
27097	MAMANI ARUQUIPA	DANIEL	C.I.	12892359	U.E. José Antonio Paredes Candia	30
27098	MAMANI ARUQUIPA	EDDY	C.I.	7018407	U. E. San Vicente de Paul Fe y Alegría	20
27099	MAMANI ARUQUIPA	ELFI	C.I.	12572099	Colegio Fraz Tamayo Fe y Alegria	3
27100	MAMANI ARUQUIPA	ELISEO	C.I.	4371790	U. E. Madre Maria Federica	10
27101	MAMANI ARUQUIPA	ELIZABETH	C.I.	13631957	U.E. José Antonio Paredes Candia	30
27102	MAMANI ARUQUIPA	EMELIANA IRENE	C.I.	6093468	Escuela Central Cascachi	2
27103	MAMANI ARUQUIPA	EULOGIA	C.I.	5482067	Colegio San Salvador	5
27104	MAMANI ARUQUIPA	EULOGIO	C.I.	3488352	U. E. Juan Carlos Flores Bedregal	21
27105	MAMANI ARUQUIPA	EULOGIO	C.I.	4253062	Esc. Centro Tilata	26
27106	MAMANI ARUQUIPA	FAUSTINA	C.I.	9174252	Unidad Educativa Simon Bolivar	8
27107	MAMANI ARUQUIPA	FLORA	C.I.	4932605	U. E. Pedro Domingo Murillo	9
27108	MAMANI ARUQUIPA	FRANCO URVY	C.I.	13849114	U.E. Juan Lechin Oquendo	2
27109	MAMANI ARUQUIPA	ISMAEL RODRIGO	C.I.	13213865	U.E. Yolosani	1
27110	MAMANI ARUQUIPA	IVAN	C.I.	7031105	U. E. Bautista Saavedra	36
27111	MAMANI ARUQUIPA	IVAN	C.I.	8323679	U. E. República Popular de China	19
27112	MAMANI ARUQUIPA	JHOARA	C.I.	7090199	U. E. Oscar Alfaro B	11
27113	MAMANI ARUQUIPA	JOSE	C.I.	7099985	U.E. Noruega	16
27114	MAMANI ARUQUIPA	JUAN	C.I.	4996741	Escuela Antofagasta	7
27115	MAMANI ARUQUIPA	JULIANA	C.I.	12363518	U. E. Franz Tamayo de Río Seco A	22
27116	MAMANI ARUQUIPA	JULIO GILBERTO	C.I.	4982233	U.E. 23 de Marzo B	24
27117	MAMANI ARUQUIPA	LIDIA	C.I.	4766423	Escuela Sanca Jahuira	1
27118	MAMANI ARUQUIPA	MARIBEL	C.I.	8383146	Unidad Educativa Huaycho	1
27119	MAMANI ARUQUIPA	MARISOL	C.I.	8399467	U.E. Villa Callapa	6
27120	MAMANI ARUQUIPA	MIGUEL ANGEL	C.I.	9938918	U.E. Luis Espinal Camps Nro 1	14
27121	MAMANI ARUQUIPA	MONICA	C.I.	9923126	U.E. Illimani	17
27122	MAMANI ARUQUIPA	PATRICIA	C.I.	6870647	U.E. Ullachapi	1
27123	MAMANI ARUQUIPA	RAUL	C.I.	9958854	U.E. 23 de Marzo B	24
27124	MAMANI ARUQUIPA	ROCIO MAGDALENA	C.I.	6838542	Colegio Las Mercedes	4
27125	MAMANI ARUQUIPA	SARAY YESICA	C.I.	9084377	U.E. Valle Hermoso	8
27126	MAMANI ARUQUIPA	SILVINA MARY	C.I.	8336319	U.E. Villa Tunari	25
27127	MAMANI ARUQUIPA	SONIA	C.I.	6958053	U. E. Walter Alpire Duran A	20
27128	MAMANI ARUQUIPA	SUSANA	C.I.	9199683	U.E. Mariscal Santa Cruz	7
27129	MAMANI ARUQUIPA	TEODORA	C.I.	6954243	U.E. Jaime Zenobio Escalante	10
27130	MAMANI ARUQUIPA	VIRGINIA	C.I.	6733973	U.E. Ernesto Che Guevara	19
27131	MAMANI ASCUI	YOSELI	C.I.	8394481	Esc. German Busch	9
27132	MAMANI ATAHUACHI	BLADIMIR	C.I.	8371223	U.E. San Luis	15
27133	MAMANI ATAHUACHI	OFELIA	C.I.	6932250	Colegio Ballivian	19
27134	MAMANI ATAHUACHI	SAIDA	C.I.	8347458	U.E. Illimani	23
27135	MAMANI ATO	ESPERANZA	C.I.	6084791	Esc. Rene Barrientos Ortuno	15
27136	MAMANI ATO	OCTAVIO	C.I.	6799720	Esc. Rene Barrientos Ortuno	15
27137	MAMANI AVENDAÑO	LITZI MICHEL	C.I.	12571824	U. E. Ecológico 25 de Julio A	13
27138	MAMANI AVERARI	JOSE	C.I.	6078281	U.E. Huaratumo	1
27139	MAMANI AVERARI	SERGIO	C.I.	17673804	U.E. Huaratumo	1
27140	MAMANI AVILE	DAVID	C.I.	13850276	U.E. República de Cuba	16
27141	MAMANI AYALA	HILDA	C.I.	6010311	U.E. San Martín de Porres	22
27142	MAMANI AYALA	ISRAEL ABNER	C.I.	11070571	U.E. Gran BretaÃ±a	15
27143	MAMANI AYALA	JESUS JHONNY	C.I.	9222016	U.E. Tokio	3
27144	MAMANI AYALA	KATERINE	C.I.	12574005	U.E. Republica de Francia	17
27145	MAMANI AYALA	KEVIN CRISTHIAN	C.I.	6836747	U.E. Don Bosco de Pampahasi A	12
27146	MAMANI AYALA	SONIA	C.I.	8463477	U.E. Victor Paz Estensoro	11
27147	MAMANI AYCA	ALFREDO	C.I.	7799446	U.E. Janko Marca	1
27148	MAMANI AYCA	DUVEYZA CANDELARIA	C.I.	10093164	Esc. Teodomiro Urquiola	7
27149	MAMANI AYLLON	HERNAN	C.I.	8389069	U. E. 21 de Septiembre SeÃ±or de Lagunas	5
27150	MAMANI BACARREZA	HILDA	C.I.	7010137	U.E. Luis Espinal Camps Aeropuerto	9
27151	MAMANI BALTAZAR	BERTA	C.I.	9188489	Sede Social Plan Autopista	5
27152	MAMANI BARRANCOS	JUAN ANTONIO	C.I.	4826588	U. E. ChaÃ±ocahua	16
27153	MAMANI BARRERA	MARIA ELENA	C.I.	10090145	U.E. Hilo Hilo	2
27154	MAMANI BARRETO	PETRONA	C.I.	4919313	Unidad Educativa Daniel Gomez Garcia	2
27155	MAMANI BARRIONUEVO	LUIS ALBERTO	C.I.	6810217	U. E. Club de Leones Nro. 2	16
27156	MAMANI BASCOPE	ESTEBAN	C.I.	13260436	Esc. Rene Barrientos Ortuno	15
27157	MAMANI BAUTISTA	ANDINA	C.I.	6115703	U. E. Bella Vista II	1
27158	MAMANI BAUTISTA	BENJAMIN	C.I.	10097765	U.E. Rafael Mendoza Castellón B	15
27159	MAMANI BAUTISTA	EDDY RIGOBERTY	C.I.	7028792	U.E. Mcal. Antonio Jose de Sucre	18
27160	MAMANI BAUTISTA	GIOVANNA	C.I.	6065654	U. E. Brasil	15
27161	MAMANI BAUTISTA	JIMENA	C.I.	16207515	U. E. Bautista Saavedra	36
27162	MAMANI BAUTISTA	JIMENA HELEN	C.I.	10094462	Esc. 18 de Noviembre	13
27163	MAMANI BAUTISTA	JOSE RAIMUNDO	C.I.	6067210	U.E. Illimani	23
27164	MAMANI BAUTISTA	JULIA	C.I.	4259903	U. E. Yunguyo Fe y Alegría B	15
27165	MAMANI BAUTISTA	NANCY WILLMA	C.I.	4801423	U.E. EspaÃ±a	20
27166	MAMANI BAUTISTA	NICK REYNALDO	C.I.	9901160	Colegio Mariscal Santa Cruz	11
27167	MAMANI BAUTISTA	SANTIAGO	C.I.	7011179	U. E. ChaÃ±ocahua	16
27168	MAMANI BAUTISTA	SARA	C.I.	12389635	Colegio Franz Tamayo	2
27169	MAMANI BAUTISTA	YHANNET ROSALIA	C.I.	6941149	Col. Jhon F. Keneddy	17
27170	MAMANI BEJARANO	ALICIA	C.I.	8519743	U.E. Marcelo Quiroga Santa Cruz	1
27171	MAMANI BELTRAN	MARIA JUAQUINA	C.I.	14046243	U.E. San Juan	10
27172	MAMANI BELTRAN	MERCEDES	C.I.	6896914	U.E. Libertad en las Américas	21
27173	MAMANI BELTRAN	RAMIRO	C.I.	13677022	U.E. Mcal. José Ballivián D	13
27174	MAMANI BENDITA	FAUSTINA	C.I.	6132034	U.E. Cariquina Grande	1
27175	MAMANI BENDITA	PETRONA	C.I.	8432092	Colegio Cariquina Chico	1
27176	MAMANI BERNABE	GABRIEL	C.I.	14701955	U.E. Pablo Iturri Jurado B	16
27177	MAMANI BERNAL	OMAR ANTERO	C.I.	4940582	U.E. Topater	16
27178	MAMANI BLANCO	ALEJANDRO	C.I.	10088252	Esc. F. Incahuara	1
27179	MAMANI BLANCO	BERTHA	C.I.	4909568	U.E. Néstor Paz Zamora	19
27180	MAMANI BLANCO	CAROLINA	C.I.	6791089	Unidad Educativa Simon Bolivar	8
27181	MAMANI BLANCO	DOUGLAS JORDI	C.I.	14619371	U. E. El Progreso A	27
27182	MAMANI BLANCO	EDZON RAMIRO	C.I.	7054614	U.E. Mariscal Santa Cruz	7
27183	MAMANI BLANCO	ELOY	C.I.	9078252	Colegio Humanistico Sococoni	2
27184	MAMANI BLANCO	EVER	C.I.	8443459	U.E. Luis Espinal Camps Aeropuerto	9
27185	MAMANI BLANCO	EXALTA JUSTINA	C.I.	6151376	U. E. San Vicente de Paul Fe y Alegría	20
27186	MAMANI BLANCO	FELIX	C.I.	4781952	U.E. San Pedro	8
27187	MAMANI BLANCO	LIMBER	C.I.	15155654	U.E. Mcal. Antonio Jose de Sucre	18
27188	MAMANI BLANCO	LUCIO	C.I.	7033872	U. E. Santa Rosa	5
27189	MAMANI BLANCO	MARTINA	C.I.	10040990	U.E. Rosapata	1
27190	MAMANI BLANCO	MILTON	C.I.	13117341	Escuela Catavi	3
27191	MAMANI BLANCO	ROMARIO	C.I.	8281269	U.E. José Antonio Paredes Candia	30
27192	MAMANI BLANCO	WILSON WILFREDO	C.I.	4864587	U.E. Chasquipampa A	21
27193	MAMANI BOHORQUEZ	CLAUDIA BETHEL	C.I.	9139189	U. E. Madre Maria Federica	10
27194	MAMANI BONILLA	YAMILA JANETH	C.I.	9158618	U.E. Mcal. de Zepita	5
27195	MAMANI BORDA	CAMELIA ELGA	C.I.	6808294	U.E. Simón Bolivar	12
27196	MAMANI BORRAS	LUCIO	C.I.	7373748	U.E. Ecológico Los Pinos B	18
27197	MAMANI BRAVO	ADEMAR YHAMILL	C.I.	9169016	U.E. República de Japón	8
27198	MAMANI BURGOA	GILDA JUDITT	C.I.	9129982	U.E. Cap. Luis Rivero Sanchez	11
27199	MAMANI BUSTAMANTE	GABRIELA	C.I.	13449149	U.E. Ave Maria Fundación Manos Abiertas Virgen de la Natividad	20
27200	MAMANI BUSTAMANTE	KATERIN	C.I.	13449150	U.E. Ernesto Che Guevara	19
27201	MAMANI BUSTENCIA	IRENE	C.I.	4994620	U.E. Mercedes Elio De Rivero B	16
27202	MAMANI BUSTOS	HONORIA	C.I.	6017057	U.E. Villa Tunari	25
27203	MAMANI BUSTOS	YHEMINA	C.I.	8403641	U. E. ChaÃ±ocahua	17
27204	MAMANI CABALLERO	JHONNY MARCOS	C.I.	9905580	Sede Social Villa Asunción San Pedro	4
27205	MAMANI CABANA	EVERT	C.I.	9218736	Esc. 18 de Noviembre	13
27206	MAMANI CABRERA	BENITA BIATRIZ	C.I.	5974020	Esc. Rene Barrientos Ortuno	15
27207	MAMANI CABRERA	LUCERO CIELO	C.I.	12865489	U.E. Holanda	31
27208	MAMANI CABRERA	RENE	C.I.	9964416	U.E. República Bolivariana de Venezuela	7
27209	MAMANI CABRERA	RIVALDO	C.I.	9912381	Colegio Omasuyos	11
27210	MAMANI CABRERA	SANDRA ROSARIO	C.I.	6866463	U.E. Holanda	31
27211	MAMANI CACASACA	JHEFFERY	C.I.	9214088	U. E. Oscar Alfaro B	12
27212	MAMANI CACERES	CHRISTYAN	C.I.	7066237	U.E. Union Europea A	24
27213	MAMANI CACERES	IRMA	C.I.	9996647	Esc. San Juanito	2
27214	MAMANI CACERES	RAMIRO ISAAC	C.I.	4981226	U.E. Tarapaca	12
27215	MAMANI CACERES	ROCIO	C.I.	13147874	U.E. San Antonio A	2
27216	MAMANI CACERES	RODRIGO	C.I.	10080506	Colegio Villa Amacari	1
27217	MAMANI CACHACA	MARCELO	C.I.	6016033	U.E. Elizardo Perez	14
27218	MAMANI CACHI	ALEJANDRO	C.I.	10095709	U. E. Cajuata	7
27219	MAMANI CACHI	MARIA ROXANA	C.I.	3455467	U.E. José Santos Vargas I	12
27220	MAMANI CACHI	WILFREDO	C.I.	5064545	U.E. Hurinzaya	2
27221	MAMANI CADENA	EDIVER RICARDIÃ'HO	C.I.	11069209	U.E. Juan Herschel A	11
27222	MAMANI CADENA	ZENOBIA	C.I.	9940536	U. E. San Roque	30
27223	MAMANI CAHUANA	YHOSELIN MARIA	C.I.	13442689	U.E. República de Cuba	16
27224	MAMANI CAHUASIQUITA	WINSTO	C.I.	8412573	U. E. Puente Alto Beni	1
27225	MAMANI CALAMANI	CLEMENTINA	C.I.	6136730	Colegio Nacional Mixto ChiÃ±aya	1
27226	MAMANI CALAMANI	RAMIRO	C.I.	7023382	U. E. Bautista Saavedra	36
27227	MAMANI CALANCHO	BEATRIZ	C.I.	9901874	U.E. Adolfo Costa Du Rels	19
27228	MAMANI CALAPARI	BERTHA BRIGIDA	C.I.	9940670	Unidad Educativa Sapahaqui	5
27229	MAMANI CALCINA	EDWIN	C.I.	6846732	Col. Jhon F. Keneddy	17
27230	MAMANI CALCINA	ELVIRA	C.I.	9146221	U.E. Huancane	4
27231	MAMANI CALCINA	EVARISTO	C.I.	8355444	Colegio Fraz Tamayo Fe y Alegria	3
27232	MAMANI CALCINA	MARIBEL	C.I.	11077386	Colegio Tecnico Yocarguaya	1
27233	MAMANI CALDERON	ARACELY	C.I.	8296787	U.E. Illimani	23
27234	MAMANI CALDERON	BARBARA CELIA	C.I.	14763569	Centro de Capacitacion Inti Paxsi	5
27235	MAMANI CALDERON	EDGAR	C.I.	7015278	Casa de Gobierno	1
27236	MAMANI CALDERON	FRANZ HENRI	C.I.	6864126	Colegio Villa Litoral	1
27237	MAMANI CALISAYA	ELISABETH ANGELICA	C.I.	9871916	Unidad Educativa Simón Bolívar	1
27238	MAMANI CALIZAYA	YOSELIN	C.I.	14737580	U.E. Boliviano Japones B	3
27239	MAMANI CALLA	ANGELICA	C.I.	6099354	U. E. Villa Cooperativa A	16
27240	MAMANI CALLA	NATIVIDAD	C.I.	6952621	Unidad Educativa Italaque	1
27241	MAMANI CALLAHUARA	CLAUDIO	C.I.	15680

No.	Apellidos	Nombres	Tipo Doc.	Doc. Identidad	Recinto	Mesa
27261	MAMANI CALLE	PAULINO	C.I.	6008690	U.E. Sagrada Familia	5
27262	MAMANI CALLE	REMIGIO	C.I.	6955548	U.E. Elizardo Perez	14
27263	MAMANI CALLE	RONALDO DAYSON	C.I.	14486741	U. E. Brasil	15
27264	MAMANI CALLE	ROSA	C.I.	6164967	U.E. San Martín de Porres	22
27265	MAMANI CALLE	ROSMERY	C.I.	9217842	U.E. Unión Europea B	3
27266	MAMANI CALLE	SOFIA	C.I.	7053972	U.E. Bolivia	11
27267	MAMANI CALLE	SONIA	C.I.	10095262	Unidad Educativa Orurillo	1
27268	MAMANI CALLE	VALERIA CELESTINA	C.I.	6073098	U.E. Virgen De Copacabana A	1
27269	MAMANI CALLE	VICTOR HUGO	C.I.	8331220	U. E. Abraham Reyes Fe y Alegría	6
27270	MAMANI CALLE	VICTOR LUIS	C.I.	9933148	U.E. Gral. Juan José Torres Gonzales	14
27271	MAMANI CALLE	VICTORIA	C.I.	6077515	U.E. Topater	16
27272	MAMANI CALLE	VICTORIANO	C.I.	4961334	Esc. C. de Chojna	1
27273	MAMANI CALLI	FRANKLIN	C.I.	9887409	Colegio Ballivian	19
27274	MAMANI CALLISAYA	ANA REYNA	C.I.	9063988	U. E. San Roque	30
27275	MAMANI CALLISAYA	ANGELICA	C.I.	9140966	U.E. Venezuela	2
27276	MAMANI CALLISAYA	BIANCA	C.I.	8467646	Iglesia del Nazareno Boliviano	2
27277	MAMANI CALLISAYA	CARLOS	C.I.	9159368	Colegio Santiago De Huata	4
27278	MAMANI CALLISAYA	CARMEN KARINA	C.I.	12540140	U. E. Mariscal Andrés de Santa Cruz	7
27279	MAMANI CALLISAYA	CRECENCIO TITO	C.I.	9867669	Colegio Ballivian	20
27280	MAMANI CALLISAYA	CRISTINA	C.I.	4979284	U.E. Gran Poder B	10
27281	MAMANI CALLISAYA	EMELY	C.I.	14155659	U.E. German Busch	5
27282	MAMANI CALLISAYA	ERICKA	C.I.	9247941	U.E. República de Cuba	17
27283	MAMANI CALLISAYA	FELIX	C.I.	4278138	U. E. Jancko Amaya A	2
27284	MAMANI CALLISAYA	FRANKLIN	C.I.	8324375	Esc. Central Pillapi	4
27285	MAMANI CALLISAYA	GUSTAVO RICARDO	C.I.	13695557	U.E. Adrián Castillo Nava B	22
27286	MAMANI CALLISAYA	HILARION	C.I.	4878993	U.E. Santa Rosa de Lima	8
27287	MAMANI CALLISAYA	JHESICA YOSELIN	C.I.	9927100	Núcleo Escolar Challuyo	2
27288	MAMANI CALLISAYA	JOSE LUIS	C.I.	6051702	U.E. San Juan	10
27289	MAMANI CALLISAYA	JOSE LUIS	C.I.	5970694	U. E. Villa Adela Yunguyo	10
27290	MAMANI CALLISAYA	JUAN ANDRES	C.I.	13848397	U.E. Brig. My. Remberto Tapia	10
27291	MAMANI CALLISAYA	JUAN SANTIAGO	C.I.	7039081	U.E. Noruega	17
27292	MAMANI CALLISAYA	MAELYN	C.I.	15439774	U. E. Bautista Saavedra	36
27293	MAMANI CALLISAYA	MARISOL	C.I.	9079138	Escuela Quillihuaya	3
27294	MAMANI CALLISAYA	MARTINA	C.I.	4817949	U. E. San Miguel	6
27295	MAMANI CALLISAYA	OLIVER	C.I.	12961107	U.E. José Santos Vargas I	12
27296	MAMANI CALLISAYA	RODRIGO	C.I.	8403186	U. E. Brasil	15
27297	MAMANI CALLISAYA	ROLANDO	C.I.	4883409	U. E. Club de Leones Nro. 2	16
27298	MAMANI CALLISAYA	RONALDO	C.I.	13053875	Unidad Educativa Compi	2
27299	MAMANI CALLISAYA	ROSMERY	C.I.	4374473	U.E. Néstor Paz Zamora	19
27300	MAMANI CALLISAYA	RUFINA EVA	C.I.	4952267	U.E. Santa Maria de Los Ã□ngeles	18
27301	MAMANI CALLISAYA	SILVIA PRISILA	C.I.	11079910	U.E. Simón Rodriguez CarreÃ±o	12
27302	MAMANI CALLISAYA	VICTOR	C.I.	9257430	U. E. Juan Carlos Flores Bedregal	21
27303	MAMANI CALLIZAYA	BEATRIZ AMANDA	C.I.	12635700	U. E. San Miguel	6
27304	MAMANI CALLIZAYA	DAYSI	C.I.	10040048	U. E. Juan Carlos Flores Bedregal	21
27305	MAMANI CALLIZAYA	ELIANA	C.I.	9250380	Esc. 18 de Noviembre	14
27306	MAMANI CALLIZAYA	MARLENY	C.I.	9116525	U. E. República Popular de China	19
27307	MAMANI CALLIZAYA	PAULINO	C.I.	4766791	U. E. Bautista Saavedra	36
27308	MAMANI CALLIZAYA	ROSMERY	C.I.	6124674	U.E. Santiago I	11
27309	MAMANI CALLIZAYA	SERGIO HERNAN	C.I.	12361126	Esc. San Luis	11
27310	MAMANI CALLIZAYA	VALENTINA	C.I.	4777680	Colegio Daniel Sanchez Bustamante	3
27311	MAMANI CALLUNI	ANTONIO NICOLAS	C.I.	14145599	U. E. Gil Tapia Rada	12
27312	MAMANI CALSINA	HENRY KEVIN	C.I.	9184904	U.E. La Merced B	19
27313	MAMANI CALSINA	PEDRO JOEL	C.I.	9898318	U.E. Alto Tembladerani	3
27314	MAMANI CALZADA	EDWIN JOSE	C.I.	5472924	U. E. Yunguyo Fe y Alegría B	15
27315	MAMANI CALZADA	PAULINA	C.I.	5477606	U.E. Rafael Pabón	15
27316	MAMANI CALZADA	SERGIO GERMAN	C.I.	4953187	U.E. San José Fe y Alegría	26
27317	MAMANI CAMA	DAVID	C.I.	6154843	U.E. NiÃ±o Jesús Ciudad Del NiÃ±o	8
27318	MAMANI CAMARGO	LETICIA	C.I.	12702216	U.E. San Marcos	2
27319	MAMANI CAMARGO	MELQUIADEZ	C.I.	6552914	U.E. Asociada Villa Barrientos	4
27320	MAMANI CAMARGO	OCTAVIO	C.I.	13921606	U. E. Franz Tamayo de Río Seco A	22
27321	MAMANI CAMARGO	WENDY	C.I.	13735934	U.E. San Marcos	2
27322	MAMANI CANACANA	ALISON	C.I.	12828213	U.E. Pablo Iturri Jurado B	16
27323	MAMANI CANAVIRI	ANGELA ELIANA	C.I.	9092202	U.E. Calama	19
27324	MAMANI CANAVIRI	BERNABE	C.I.	10575734	U.E. Sergio Mauricio Villegas A	12
27325	MAMANI CANAVIRI	BRYAN DANIEL	C.I.	13855168	U.E. Republica De Italia	8
27326	MAMANI CANAVIRI	DANIELA ALEJANDRINA	C.I.	10067399	U.E. Néstor Paz Zamora	19
27327	MAMANI CANAVIRI	FABIOLA	C.I.	9142008	U.E. República de Canadá	4
27328	MAMANI CANAVIRI	FABIOLA	C.I.	11093223	U.E. Mariscal Santa Cruz	7
27329	MAMANI CANAVIRI	HERIBERTO	C.I.	6104265	U.E. Bartolina Sisa	1
27330	MAMANI CANAVIRI	LONGUI CRISTIAN	C.I.	6954118	U.E. Villa Callapa	6
27331	MAMANI CANAVIRI	MARIZABEL	C.I.	13216587	Esc. Evaristo Valle	17
27332	MAMANI CANAVIRI	NESTOR RUFO	C.I.	6133419	U. E. Marien Garten A	13
27333	MAMANI CANAVIRI	OLIVIA CARLA	C.I.	6095376	U.E. Villa Callapa	6
27334	MAMANI CANAVIRI	RICARDO	C.I.	4878350	U.E. Boliviano Japones B	3
27335	MAMANI CANAVIRI	ROSSMERY	C.I.	5479860	U.E. Bartolina Sisa	1
27336	MAMANI CANAVIRI	SOFIA	C.I.	9233860	U.E. Nacional Litoral	6
27337	MAMANI CANAVIRI	SONIA	C.I.	4923739	U.E. Ernesto Che Guevara	19
27338	MAMANI CANAVIRI	VIDAL	C.I.	6792374	U.E. 18 de Diciembre B	11
27339	MAMANI CANAVIRI	VIVIANA LEOCADIA	C.I.	9940206	U. E. República Popular de China	19
27340	MAMANI CANAVIRI	WILFREDO	C.I.	9100276	U.E. Ernesto Che Guevara	19
27341	MAMANI CANAVIRI	WILMA	C.I.	8398442	U.E. Janko Marca	1
27342	MAMANI CANAZA	HERENIO JULIAN	C.I.	6038424	U.E. Néstor Paz Zamora	19
27343	MAMANI CANAZA	JANET	C.I.	10929969	Escuela Antofagasta	7
27344	MAMANI CANAZA	NATALY WARA	C.I.	14479082	U. E. Eloy Ã□lvarez Plata	4
27345	MAMANI CANAZA	SAID ALBERTO	C.I.	13182087	U.E. Rose Marie Galindo de Barrientos	26
27346	MAMANI CANAZA	SARA NOEMI	C.I.	12451437	U.E. Rafael Mendoza Castellón B	15
27347	MAMANI CANCARI	ALVARO	C.I.	12390760	Colegio Pedro Domingo Murillo	4
27348	MAMANI CANCARI	CARLA DANIELA	C.I.	11060632	U. E. Nicolás Fernandez Naranjo	20
27349	MAMANI CANDIA	EUSEBIO	C.I.	4935061	U.E. Colopampa Grande	2
27350	MAMANI CANLLAGUA	ROBERTO OSWALDO	C.I.	9187987	U.E. Rosario	5
27351	MAMANI CANQUI	JAIME	C.I.	5970630	Esc. Evaristo Valle	18
27352	MAMANI CANSENO	ENVER SMITH	C.I.	8397347	Unidad Educativa Poroma	1
27353	MAMANI CANZAYA	MONICA CINTHYA	C.I.	6986118	U.E. Don Bosco de Pampahasi A	13
27354	MAMANI CAPAJEIQUE	FANNY	C.I.	10935972	U.E. NiÃ±o Corin	1
27355	MAMANI CAPCHA	ROSA	C.I.	10910040	U. E. El Progreso A	27
27356	MAMANI CAPCHI	BERTHA VERONICA	C.I.	9897534	U.E. Daniel Sanchez Bustamante II	19
27357	MAMANI CARANI	MARCO ANTONIO	C.I.	9873690	U.E. Cristiano Vida Nueva	8
27358	MAMANI CARDENAS	JUAN JOSE	C.I.	4759086	U.E. Gualberto Villarroel	8
27359	MAMANI CARI	GERMAN MAXIMO	C.I.	4963744	U.E. Ingavi	19
27360	MAMANI CARI	JUAN	C.I.	4924232	U.E. Santa Rosa La Florida A	9
27361	MAMANI CARITA	ABIGAIL DE LOS ANGELES	C.I.	13342160	U.E. Pablo Iturri Jurado B	16
27362	MAMANI CARITA	PRIMITIVA	C.I.	6150443	U.E. Juvenal Mariaca B	18
27363	MAMANI CARRILLO	CAROLINA	C.I.	15300037	U.E. Illimani	23
27364	MAMANI CARRILLO	MARIA	C.I.	6994920	U.E. Luis Espinal Camps Nro 1	15
27365	MAMANI CARVAJAL	EDITH ROSARIO	C.I.	4883401	U.E. Libertad en las Américas	22
27366	MAMANI CARVAJAL	ELVIRA	C.I.	3480831	U.E. Topater	10
27367	MAMANI CARVAJAL	JULIO CESAR	C.I.	13992705	U.E. Juvenal Mariaca B	18
27368	MAMANI CARVAJAL	MARGARITA MATILDE	C.I.	4945088	U.E. 23 de Marzo B	25
27369	MAMANI CARVAJAL	MARIO	C.I.	4363490	U.E. José Antonio Paredes Candia	31
27370	MAMANI CARVAJAL	SAUL SANTOS	C.I.	13765458	Escuela Industrial Superior Pedro Domingo Murillo	11
27371	MAMANI CASABLANCA	SILVIA EUGENIA	C.I.	7040626	U.E. Mcal. Andrés de Santa Cruz	19
27372	MAMANI CASILLO	MARIA LOURDES	C.I.	11081306	U.E. Martin Cardenas Hermosa C	29
27373	MAMANI CASPA	PEDRO	C.I.	17138734	U.E. Tarapaca Junthuma B	22
27374	MAMANI CASTAÑETA	FELIZA	C.I.	6197146	U.E. Mercedes Elio De Rivero B	16
27375	MAMANI CASTAÑETA	ROSA	C.I.	8425380	Col. Pedro Domingo Murillo	2
27376	MAMANI CASTAÑETA	RUBEN	C.I.	5993756	U.E. Mercedes Elio De Rivero B	17
27377	MAMANI CASTAÑETA	RUDY BRAYAN	C.I.	9923749	U.E. 25 de Julio Senkata A	23
27378	MAMANI CASTAÑO	LILIAM MARIA	C.I.	4870723	Colegio Mariscal Santa Cruz	11
27379	MAMANI CASTAYA	MARLEYNE	C.I.	13753284	U.E. Mercedes Elio De Rivero B	17
27380	MAMANI CASTILLO	GLORIA	C.I.	9912894	U. E. Chacapa	1
27381	MAMANI CASTILLO	HERLAN YAMIL	C.I.	11063658	U.E. Republica de Francia	18
27382	MAMANI CASTILLO	ROSA KATHERINE	C.I.	8336636	U.E. Chasquipampa A	21
27383	MAMANI CASTRO	DELIA	C.I.	9927223	Núcleo Escolar Challuyo	3
27384	MAMANI CASTRO	HUGO	C.I.	10039501	U.E. 1ro de Mayo	20
27385	MAMANI CASTRO	SAUL FERNANDO	C.I.	7061039	U.E. Bolivia	11
27386	MAMANI CASTRO	WALTER	C.I.	8294555	U.E. Republica De Italia	8
27387	MAMANI CATACORA	BRAULIO ZENON	C.I.	5976081	U.E. Colorados de Bolivia	3
27388	MAMANI CATARI	ALEXANDER ISRAEL	C.I.	9100542	U.E. Martin Cardenas Hermosa C	29
27389	MAMANI CATARI	FABIOLA	C.I.	10073953	Colegio Omasuyos	11
27390	MAMANI CATARI	FLORENCIA	C.I.	4368335	U.E. Topater	16
27391	MAMANI CATARI	JOSE MIGUEL	C.I.	4930965	U.E. Puerto de Guaqui	16
27392	MAMANI CATARI	LIZETH	C.I.	13437920	U.E. Cristiano Vida Nueva	8
27393	MAMANI CATARI	NINFA	C.I.	14481106	U. E. Cajuata	7
27394	MAMANI CATARI	SANTUSA	C.I.	6462516	U.E. Rotary Chuquiago Marca	22
27395	MAMANI CATARI	WLADIMIR ALEX	C.I.	9203078	U.E. Jupapina	5
27396	MAMANI CATUNTA	AURELIO	C.I.	3425264	Esc. Rene Barrientos Ortuno	15
27397	MAMANI CATUNTA	DIEGO ARMANDO	C.I.	9936601	U.E. Bolivia Mar B	10
27398	MAMANI CAYLLANTE	CIELY	C.I.	6887724	Colegio Santiago De Huata	4
27399	MAMANI CAYLLANTE	VIGMAR	C.I.	9160709	U. E. El Progreso A	27
27400	MAMANI CAYO	FELIX	C.I.	4940449	U.E. José Antonio Paredes Candia	31
27401	MAMANI CELIZ	ALEX	C.I.	6810216	U.E. Huancane	4
27402	MAMANI CENTELLAS	MARCELA SANDRA	C.I.	5478037	U.E. Puerto del Rosario	19
27403	MAMANI CERDA	RUDDY CARLOS	C.I.	4339943	Col. Batallon Colorados	7
27404	MAMANI CEREZO	AGUSTINA	C.I.	9200321	Unidad Educativa Central Quinuni	4
27405	MAMANI CEREZO	RUBEN	C.I.	8462019	U.E. 6 de Junio	15
27406	MAMANI CHACHAQUE	MARIELA LELID	C.I.	9912983	U.E. Gral. Juan José Torres Gonzales	14
27407	MAMANI CHACOLLA	HEBER	C.I.	9211629	U.E. República de Japón	8
27408	MAMANI CHAIÑA	GONZALO	C.I.	4765324	U.E. Mcal. Andrés de Santa Cruz	19
27409	MAMANI CHAIÑA	SONIA	C.I.	8380867	Colegio Inicua Alto	4
27410	MAMANI CHAIÑA	YONY WILSON	C.I.	9969772	U.E. Fuerza Aerea Argentina	5
27411	MAMANI CHALLCO	DEYSI	C.I.	7003202	U.E. Nucleo Alejandro Perez	1
27412	MAMANI CHALLCO	GONZALO	C.I.	13246496	U.E. 23 de Marzo B	25
27413	MAMANI CHALLCO	LUIS ROLANDO	C.I.	12992394	Esc. 18 de Noviembre	14
27414	MAMANI CHAMBI	BEBETO ROMARIO	C.I.	12865070	U.E. Carlos Crespo	5
27415	MAMANI CHAMBI	CARLOS WILLIAM	C.I.	11090804	Colegio Don Bosco	3
27416	MAMANI CHAMBI	CASTILLO	C.I.	13021703	Unidad Educativa Rosario	2
27417	MAMANI CHAMBI	CELIA	C.I.	14184043	Escuela Dr. Angel Gemio Ergueta	2
27418	MAMANI CHAMBI	DANNER ERWIN	C.I.	13052374	U.E. Mcal. José Ballivián A	6
27419	MAMANI CHAMBI	DAVID JULIAN	C.I.	10067040	U. E. 6 de Junio de Cosmos 79	16
27420	MAMANI CHAMBI	DENIS SANDALIO	C.I.	9413355	Col. Rvdo. Victor Aruazo Plaza Principal	2
27421	MAMANI CHAMBI	DHANI	C.I.	11097512	U.E. Miguel Mercado Encinas	12
27422	MAMANI CHAMBI	DIEGO MAGIVER	C.I.	6061510	U.E. Martin Cardenas Hermosa C	29
27423	MAMANI CHAMBI	EDDY CRISTHIAN	C.I.	13878470	Escuela Jhon F. Kennedy	2
27424	MAMANI CHAMBI	EDSON JOSUE	C.I.	10077614	U.E. Unión Europea B	3
27425	MAMANI CHAMBI	ERICK OMAR	C.I.	4322879	U.E. Libertad Nro 1	11
27426	MAMANI CHAMBI	EVER CRISTIAN	C.I.	7075976	U.E. Illimani	17
27427	MAMANI CHAMBI	FABIO OMAR	C.I.	13440589	U.E. Alto Pasankeri Sur	4
27428	MAMANI CHAMBI	FROILAN	C.I.	6786417	U. E. El Progreso A	27
27429	MAMANI CHAMBI	GREGORIO	C.I.	6865628	H.A.M. de Sorata	6
27430	MAMANI CHAMBI	HELEN GABRIELA	C.I.	4831455	U. E. Gil Tapia Rada	12
27431	MAMANI CHAMBI	HIPOLITO	C.I.	13298230	U.E. Bicentenario La Paz	6
27432	MAMANI CHAMBI	ISMAEL	C.I.	4888267	U.E. Adventista Salomón	1
27433	MAMANI CHAMBI	JOSE LUIS	C.I.	17341971	Plaza 26 de Octubre	1
27434	MAMANI CHAMBI	JUAN ROMER	C.I.	4999021	U.E. República de Canadá	4
27435	MAMANI CHAMBI	MARGARITA	C.I.	6141545	U. E. Bautista Saavedra	36
27436	MAMANI CHAMBI	MOISES	C.I.	5981575	Esc. Central Chumisa	2
27437	MAMANI CHAMBI	RITA	C.I.	4856204	Colegio 2 de Agosto	2
27438	MAMANI CHAMBI	ROSA	C.I.	9196947	U. E. Santa Rosa	5
27439	MAMANI CHAMBI	ROSSY DAYANA	C.I.	10073033	U.E. Iberdrola B	2
27440	MAMANI CHAMBI	RUBEN	C.I.	6159207	Escuela Pajonal Vilaque	1
27441	MAMANI CHAMBI	SILVIO	C.I.	9102607	Colegio Omasuyos	11
27442	MAMANI CHAMBI	SONIA	C.I.	4941725	U.E. EspaÃ±a	20
27443	MAMANI CHAMBI	TEOFILO	C.I.	6831984	Esc. Carrasco La Reserva	4
27444	MAMANI CHAMBI	WILSON	C.I.	6848295	U. E. San Roque	30
27445	MAMANI CHAMBI	YEANETTE	C.I.	6034635	U.E. 1ro de Mayo	20
27446	MAMANI CHAMBI	ZONIA ESPERANZA	C.I.	5940151	U.E. Rafael Pabón	15
27447	MAMANI CHAMBILLA	WILFREDO WILLY	C.I.	6733875	Col. Nacional Mixto Copacabana	10
27448	MAMANI CHANA	JEREMIAS	C.I.	6901763	U. E. Pedro Domingo Murillo	1
27449	MAMANI CHARCA	GABRIEL MARCELO	C.I.	8339708	U.E. Achumani	26
27450	MAMANI CHARCA	NILA MARTHIR	C.I.	9107190	U.E. Nacional Guanay	6
27451	MAMANI CHARI	NELLY	C.I.	9477256	Esc. Vicenta Juariste Eguino	5
27452	MAMANI CHATA	KATERINE MONICA	C.I.	12923780	U.E. Bethesda	9
27453	MAMANI CHAUCA	AMALIA	C.I.	6982252	U.E. Manuel Isidoro Belzu	3
27454	MAMANI CHAUCA	MARIOLY	C.I.	9753632	U.E. Santiago De Quilloma	1
27455	MAMANI CHAVEZ	CARLA VANESA	C.I.	9124602	U.E. 24 de Junio A	17
27456	MAMANI CHAVEZ	EVER DAVID	C.I.	13734703	U. E. Villa Camacho	2
27457	MAMANI CHAVEZ	JHANNET	C.I.	16758699	U. E. Bolivia I	7
27458	MAMANI CHAVEZ	JHEYD	C.I.	15092639	Escuela Belen	2
27459	MAMANI CHAVEZ	JOSE ENRIQUE	C.I.	9258329	U.E. Santa Maria de Los Ã□ngeles	18
27460	MAMANI CHAVEZ	JUAN LUIS	C.I.	4336349	U.E. Tejada Triangular	8
27461	MAMANI CHAVEZ	LIDIA EUGENIA	C.I.	6967039	U.E. Challuyo	1
27462	MAMANI CHAVEZ	MARTIN	C.I.	4852746	U. E. San Roque	30
27463	MAMANI CHAVEZ	NORMA NELLY	C.I.	7004513	U.E. Gral. Armando Escobar Uria	4
27464	MAMANI CHAVEZ	RAMIRO	C.I.	12480177	U.E. Santa Rosa De Lima B	12
27465	MAMANI CHAVEZ	TEODORA YOLANDA	C.I.	6884462	U.E. Boliviano Japones	4
27466	MAMANI CHECA	RICARDO	C.I.	11107500	U.E. Católico Mercedes B	9
27467	MAMANI CHEJO	JANETTE	C.I.	4976851	U. E. Villa Cooperativa A	16
27468	MAMANI CHIARA	AMALIA	C.I.	6866412	U.E. Santa Rosa La Florida A	9
27469	MAMANI CHIARA	EDMUNDO	C.I.	4373898	U.E. Libertad en las Américas	22
27470	MAMANI CHIARA	EFRAIN RICHARD	C.I.	6796686	U. E. Villa Adela Yunguyo	10
27471	MAMANI CHIARA	MILENKA ELIZABETH	C.I.	8284608	U.E. Santo Domingo	1
27472	MAMANI CHICO	EVA	C.I.	12924972	U.E. Rafael Mendoza Castellón B	15
27473	MAMANI CHICO	LUZ AYLEM	C.I.	12860586	U. E. Franz Tamayo de Río Seco A	22
27474	MAMANI CHIGUANTO	AYLIN SICLALI	C.I.	12361638	U.E. Mercedes Elio De Rivero B	17
27475	MAMANI CHINCHERO	DEYSI EVELIN	C.I.	8350295	U. E. Cnl. Max Toledo	15
27476	MAMANI CHINO	ANASTACIO	C.I.	9189773	U.E. Rotary Chuquiago Marca	22
27477	MAMANI CHINO	BASILIA	C.I.	9254225	U.E. Virgen De Copacabana A	1
27478	MAMANI CHINO	CLETO MARCELINO	C.I.	7064264	U.E. Villa Tunari	26
27479	MAMANI CHINO	DELIA	C.I.	10023203	Colegio Don Bosco	6
27480	MAMANI CHINO	DIONIE OSVALDO	C.I.	11077929	U.E. Chasquipampa A	21
27481	MAMANI CHINO	FAUSTINA	C.I.	5990374	U.E. Sagrado Corazón de Jesús	16
27482	MAMANI CHINO	HUMBERTO	C.I.	8326100	Unidad Educativa Cajcachi	1
27483	MAMANI CHINO	JHONATAN DAVID	C.I.	9107278	U.E. Don Bosco de Pampahasi A	13
27484	MAMANI CHINO	JOHNY EDGAR	C.I.	4801287	Esc. Roberto Pabon	18
27485	MAMANI CHINO	JULIA PAULINA	C.I.	15488700	U.E. Tupac Katari	9
27486	MAMANI CHINO	JUVENAL REYNALDO	C.I.	6063250	Colegio Omasuyos	11
27487	MAMANI CHINO	MIGUEL	C.I.	15101451	Esc. Viliroco	14
27488	MAMANI CHINO	MONICA	C.I.	9966507	U.E. Ecológico Los Pinos B	19
27489	MAMANI CHINO	NELZON RUBEN	C.I.	13053909	U.E. Ernesto Che Guevara	20
27490	MAMANI CHINO	ROBERTO	C.I.	5484380	U. E. Franz Tamayo de Río Seco A	22
27491	MAMANI CHINO	WILLY	C.I.	12391447	Esc. Mixta Julio Cordero	3
27492	MAMANI CHINO	WILMA	C.I.	9963264	Colegio Macamaca	2
27493	MAMANI CHIPANA	AYDE ELIANA	C.I.	5949701	U.E. Gran BretaÃ±a	15
27494	MAMANI CHIPANA	CRISTIAN	C.I.	10087433	U.E. Adrián Castillo Nava B	22
27495	MAMANI CHIPANA	DANIA	C.I.	9931402	Esc. Centro Tilata	27
27496	MAMANI CHIPANA	DIANA	C.I.	8361138	U.E. República Dominicana	14
27497	MAMANI CHIPANA	GREGORIA	C.I.	4832441	U. E. Antonio Diaz Villamil	6
27498	MAMANI CHIPANA	HAROLD ZENON	C.I.	13693523	U.E. Rafael Mendoza Castellón B	15
27499	MAMANI CHIPANA	HERIBERTO	C.I.	8260786	U.E. Cristo Rey	11
27500	MAMANI CHIPANA	JAVIER ROLANDO	C.I.	8354943	U.E. Eduardo Abaroa	1
27501	MAMANI CHIPANA	JHOSSELINE BELEN	C.I.	7090685	U.E. Fuerza Aerea Argentina	5
27502	MAMANI CHIPANA	JORGE	C.I.	6041859	U. E. Oscar Alfaro B	12
27503	MAMANI CHIPANA	JOUBER DAVID	C.I.	6148706	U.E. Nazareno Basil Miller	8
27504	MAMANI CHIPANA	JUAN FERNANDO	C.I.	6049682	U.E. Católico Mercedes B	9
27505	MAMANI CHIPANA	JUAN LEONARDO	C.I.	13408047	U. E. San Vicente de Paul Fe y Alegría	20
27506	MAMANI CHIPANA	JULIA	C.I.	6033676	U.E. Chiarumani	1
27507	MAMANI CHIPANA	MARI LUZ	C.I.	11068677	Col. San Francisco De Padua	4
27508	MAMANI CHIPANA	MARIA ELENA	C.I.	3483864	U.E. Pedro Poveda A	9
27509	MAMANI CHIPANA	REGINA	C.I.	6782923	U.E. 24 de Junio A	17
27510	MAMANI CHIPANA	RICHARD	C.I.	7055044	Col. Nucleo Rosario	1
27511	MAMANI CHIPANA	SERGIO	C.I.	6115984	Sede Social de Bella Vista Central II	7
27512	MAMANI CHIPANA	THIAGO JHAMIL	C.I.	13121212	Centro de Capacitacion Inti Paxsi	5
27513	MAMANI CHIRA	LUIS	C.I.	6780509	Unidad Educativa Orurillo	1
27514	MAMANI CHIRAPA	RICHARD	C.I.	12362256	Colegio Azambo	1
27515	MAMANI CHIRI	ALEX	C.I.	7082346	U.E. Rafael Pabón	15
27516	MAMANI CHIRILLA	CARLOS ORLANDO	C.I.	13404163	U.E. Simón Rodriguez CarreÃ±o	12
27517	MAMANI CHIRINO	JUANA	C.I.	4821072	Nucleo Educativo Belen Iquiaca	2
27518	MAMANI CHIRINO	YOLA	C.I.	9230759	U.E. Callamarca	2
27519	MAMANI CHIRINOS	EDDY JOSUE	C.I.	10041829	U.E. Elizardo Perez	14
27520	MAMANI CHIRINOS	EMETERIO	C.I.	5479346	U.E. Cristal A	12
27521	MAMANI CHIRINOS	MERY ANGELICA	C.I.	4956136	Esc. Ladislao Cabrera	3
27522	MAMANI CHIRINOS	TEDDY	C.I.	7045812	U.E. Libertad en las Américas	22
27523	MAMANI CHOQUE	ALEXANDER GERMAN	C.I.	12449515	U.E. 25 de Julio Senkata A	23
27524	MAMANI CHOQUE	ALICIA	C.I.	9890398	Esc. Evaristo Valle	18
27525	MAMANI CHOQUE	ALICIA BRIGIDA	C.I.	3476064	U.E. Americano Obrajes	12
27526	MAMANI CHOQUE	AMERICO	C.I.	4955480	U.E. Ilave	1
27527	MAMANI CHOQUE	ANA	C.I.	6022155	Esc. San Luis	11
27528	MAMANI CHOQUE	ANGELA	C.I.	11066509	Esc. Taraco	4
27529	MAMANI CHOQUE	BERTHA	C.I.	4864138	U.E. Ecológico Los Pinos B	19
27530	MAMANI CHOQUE	BISMAR GUIDO	C.I.	15063933	Esc. Simon Boliviar	7
27531	MAMANI CHOQUE	BLADIMIR	C.I.	6937297	Unidad Educativa Pedro Domingo Murillo	2
27532	MAMANI CHOQUE	CARMEN	C.I.	6998554	U.E. Eduardo Avaroa	8
27533	MAMANI CHOQUE	DARLIN HERBERT	C.I.	6995162	Col. Rep. De Noruega	1
27534	MAMANI CHOQUE	DAVID ALEX	C.I.	4964881	Esc. Antaquira Villa Belen	1
27535	MAMANI CHOQUE	DAYANA VALENTINA	C.I.	8430046	U.E. Ernesto Che Guevara	20
27536	MAMANI CHOQUE	DENNIS	C.I.	13383376	Col. Jhon F. Keneddy	17
27537	MAMANI CHOQUE	DIEGO IVAN	C.I.	4313071	U.E. Tupac Katari	9
27538	MAMANI CHOQUE	EDDY JUAN	C.I.	8279500	U.E. My. Waldo Ballivián	12
27539	MAMANI CHOQUE	EDWIN	C.I.	7072224	U.E. República de Cuba	17
27540	MAMANI CHOQUE	EL

No.	Apellidos	Nombres	Tipo Doc.	Doc. Identidad	Recinto	Mesa
27564	MAMANI CHOQUE	JHON JAVIER	C.I.	4333257	U.E. German Busch de Sivicani	2
27565	MAMANI CHOQUE	JHONNY	C.I.	7386075	Esc. Ismael Montes	3
27566	MAMANI CHOQUE	JHONNY JORGE	C.I.	4821301	U.E. Adolfo Costa Du Rels	19
27567	MAMANI CHOQUE	JHONY MILTON	C.I.	9945019	U. E. San Vicente de Paul Fe y Alegría	21
27568	MAMANI CHOQUE	JOSE	C.I.	14531635	Esc. German Busch	9
27569	MAMANI CHOQUE	JUAN AMERICO	C.I.	9250726	U.E. Mcal. José Ballivián D	14
27570	MAMANI CHOQUE	JUAN ARIEL	C.I.	11079962	Esc. Jose M. Pando	2
27571	MAMANI CHOQUE	JUAN CARLOS	C.I.	12894878	Escuela Industrial Superior Pedro Domingo Murillo	11
27572	MAMANI CHOQUE	JUAN HEDILBERTO	C.I.	11067027	U.E. Malla	1
27573	MAMANI CHOQUE	JUANA ROXANA	C.I.	11109305	U.E. Inca	1
27574	MAMANI CHOQUE	JULIA JIMENA	C.I.	7045372	U. E. Cuerpo de Cristo Fe y Alegría	9
27575	MAMANI CHOQUE	JULIANA	C.I.	4945333	U.E. Bolivia	11
27576	MAMANI CHOQUE	LIDIA	C.I.	4988930	U.E. 14 de Noviembre Paz y Unidad	11
27577	MAMANI CHOQUE	LIDIA	C.I.	3489907	U.E. San Juan	10
27578	MAMANI CHOQUE	LIDIA	C.I.	6978764	Colegio Don Bosco	3
27579	MAMANI CHOQUE	LORENZA	C.I.	4830432	U. E. Oscar Alfaro B	12
27580	MAMANI CHOQUE	LOURDES	C.I.	7053064	U.E. Los Andes	10
27581	MAMANI CHOQUE	LUCIA	C.I.	5946343	U. E. Jachapampa	1
27582	MAMANI CHOQUE	LUCILA	C.I.	8437458	U.E. 23 de Marzo B	25
27583	MAMANI CHOQUE	LUIS ALEJANDRO	C.I.	9254481	U.E. Villa Tunari	26
27584	MAMANI CHOQUE	LUIS FERNANDO TEO	C.I.	10041358	Esc. 18 de Noviembre	14
27585	MAMANI CHOQUE	MACROBE	C.I.	5132660	U.E. Santa Rosa La Florida A	9
27586	MAMANI CHOQUE	MARCOS FIDEL	C.I.	11073785	Esc. San Luis	11
27587	MAMANI CHOQUE	MARIA ISABEL	C.I.	7093736	U.E. Unión Europea B	3
27588	MAMANI CHOQUE	MARIA LUZ	C.I.	4843792	U.E. Santiago I	11
27589	MAMANI CHOQUE	MARIA PILAR	C.I.	13381592	U. E. 25 de Julio	1
27590	MAMANI CHOQUE	MARIA SONIA	C.I.	6032330	U.E. Illimani	17
27591	MAMANI CHOQUE	MARIANA	C.I.	9142550	U. E. Marquirivi	9
27592	MAMANI CHOQUE	MARIANA CLOTILDE	C.I.	13372946	Unidad Educativa Libertad	2
27593	MAMANI CHOQUE	MARIO	C.I.	9152813	U.E. Cristal A	12
27594	MAMANI CHOQUE	MARLENI	C.I.	7093486	U.E. Republica De Italia	8
27595	MAMANI CHOQUE	MARTIN	C.I.	12482399	U.E. El Alto Integración	6
27596	MAMANI CHOQUE	MATILDE	C.I.	6082271	U.E. Santa Rosa De Lima B	12
27597	MAMANI CHOQUE	MERCEDES EMERITA	C.I.	3480424	U.E. Sergio Mauricio Villegas A	12
27598	MAMANI CHOQUE	MIGUEL ANGEL	C.I.	6074800	Esc. Centro Tilata	27
27599	MAMANI CHOQUE	MILENKA	C.I.	9861751	U.E. Juan Capriles	9
27600	MAMANI CHOQUE	MIRIAN	C.I.	6602758	U.E. Simón Bolívar	13
27601	MAMANI CHOQUE	MIRIAN	C.I.	9880081	U.E. Virgen De Copacabana A	1
27602	MAMANI CHOQUE	NANCY	C.I.	6917535	U. E. Simon Bolivar	1
27603	MAMANI CHOQUE	NANCY	C.I.	3440647	U.E. Andrés Bello	4
27604	MAMANI CHOQUE	NAYELY GUADALUPE	C.I.	9991050	U.E. Mcal. Antonio Jose de Sucre	18
27605	MAMANI CHOQUE	NENA MARIBEL	C.I.	8313674	Escuela El Palomar	4
27606	MAMANI CHOQUE	NESTOR	C.I.	7018768	U.E. 25 de Julio Senkata A	23
27607	MAMANI CHOQUE	NILO SANDY	C.I.	16829122	Sede Social Carpani	2
27608	MAMANI CHOQUE	NOEMI	C.I.	10926274	Esc. Viliroco	14
27609	MAMANI CHOQUE	NORA GRACIELA	C.I.	3320513	Unidad Educativa Litoral	2
27610	MAMANI CHOQUE	NORAH	C.I.	6880297	Escuela Walata Chico	1
27611	MAMANI CHOQUE	OMAR	C.I.	9127529	U.E. San Antonio	3
27612	MAMANI CHOQUE	OSCAR	C.I.	7019137	U.E. José Antonio Paredes Candia	31
27613	MAMANI CHOQUE	PABLO	C.I.	15343651	U. E. Cosmos 79	3
27614	MAMANI CHOQUE	PATRICIA	C.I.	6101040	U. E. Oscar Alfaro B	12
27615	MAMANI CHOQUE	REYNA CRISTINA	C.I.	13342648	U.E. Daniel Sanchez Bustamante II	19
27616	MAMANI CHOQUE	REYNALDO	C.I.	6017603	U. E. Brasil	15
27617	MAMANI CHOQUE	RODRIGO	C.I.	10082478	U.E. Juan José Torrez Gonzales B	13
27618	MAMANI CHOQUE	ROLANDO	C.I.	6900160	U.E. Nacional de Ayacucho	2
27619	MAMANI CHOQUE	ROLANDO IVER	C.I.	6913030	Esc. Roberto Pabon	19
27620	MAMANI CHOQUE	ROSARIO	C.I.	9250848	U. E. Mariscal Andrés de Santa Cruz	7
27621	MAMANI CHOQUE	ROSLY	C.I.	13022429	U.E. Villa Victoria A	2
27622	MAMANI CHOQUE	ROSSI JEOVANA	C.I.	4958285	U.E. República Islámica de Irán	2
27623	MAMANI CHOQUE	ROXANA	C.I.	4338820	Centro de Capacitacion Inti Paxsi	5
27624	MAMANI CHOQUE	RUBEN	C.I.	8464984	U.E. Adolfo Costa Du Rels	19
27625	MAMANI CHOQUE	RUT	C.I.	8334995	U. E. Juan Carlos Flores Bedregal	21
27626	MAMANI CHOQUE	SALOME	C.I.	6742580	Esc. Calacachi	2
27627	MAMANI CHOQUE	SALOMON	C.I.	7055379	U. E. Cantapa	3
27628	MAMANI CHOQUE	SANTOS	C.I.	8298033	U.E. Mcal. José Ballivián D	14
27629	MAMANI CHOQUE	SATURNINO	C.I.	6930101	U.E. Topater	16
27630	MAMANI CHOQUE	SEGUNDINA MARTINA	C.I.	6873390	H.A.M. de Sorata	6
27631	MAMANI CHOQUE	WILFREDO	C.I.	4903777	U.E. Joaquin Herrman de Villa ApaÃ±a	5
27632	MAMANI CHOQUE	WILMER	C.I.	12573051	U. E. República Popular de China	19
27633	MAMANI CHOQUE	WILMER	C.I.	10087444	U.E. Adrián Castillo Nava B	22
27634	MAMANI CHOQUECALLO	ELVIRA	C.I.	6084832	Colegio Pedro Domingo Murillo	4
27635	MAMANI CHOQUECALLO	NANCI ROSMIRY	C.I.	6116436	U.E. Santa Maria de Los Ã¤ngeles	19
27636	MAMANI CHOQUECALLO	ROSA LIDIA	C.I.	9882906	U. E. Bolivia I	7
27637	MAMANI CHOQUEHUANCA	ELIANA	C.I.	10082406	U.E. Huayna Potosí	19
27638	MAMANI CHOQUEHUANCA	FRANCISCA	C.I.	6037525	Col. Nucleo Fray Jose Zampa	1
27639	MAMANI CHOQUEHUANCA	MAYRA ZHEDENKA	C.I.	12768455	U.E. República de Japón	8
27640	MAMANI CHOQUEHUANCA	NATALIA	C.I.	6749248	U.E. Fray Jose Antonio Zampa	2
27641	MAMANI CHOQUEMISA	ROMUALDO	C.I.	7017622	U. E. Villa Cooperativa A	16
27642	MAMANI CHOQUEVILLCA	ZUZY MARIA	C.I.	8345153	U.E. Tarapaca Junthuma B	22
27643	MAMANI CHUI	MILTON	C.I.	14051107	U. E. Abraham Reyes Fe y Alegría	6
27644	MAMANI CHUIMA	CRISTAL ARIANA	C.I.	10099793	U.E. Daniel Sanchez Bustamante II	19
27645	MAMANI CHUNGARA	CLAUDIA ROXANA	C.I.	4801692	U.E. Adolfo Costa Du Rels	19
27646	MAMANI CHUQUIMIA	DAYANA DINA	C.I.	12604938	Col. Juan XXIII	6
27647	MAMANI CHUQUIMIA	EDUARDO PEDRO	C.I.	10023870	U.E. Cap. Luis Rivero Sanchez	11
27648	MAMANI CHUQUIMIA	ELIZABETH	C.I.	4777026	U. E Ave María Fundación Manos Abiertas Virgen de la Natividad	20
27649	MAMANI CHUQUIMIA	ELSA	C.I.	8332469	U.E. San Pedro	8
27650	MAMANI CHUQUIMIA	GASTON	C.I.	6736703	Unidad Educativa Mallasa	5
27651	MAMANI CHUQUIMIA	GREGORIO	C.I.	5964341	Nucleo Escolar Yanahuaya	2
27652	MAMANI CHUQUIMIA	JHOSELIN KAREN	C.I.	13119171	U.E. La Merced B	19
27653	MAMANI CHUQUIMIA	MAGALY	C.I.	13255426	Unidad Educativa Sapahaqui	6
27654	MAMANI CHUQUIMIA	PAULA	C.I.	6122869	U. E. Heriberto Guillen Pinto	11
27655	MAMANI CHUQUIMIA	ROSARIO	C.I.	4945215	U.E. Las Delicias A	10
27656	MAMANI CHUQUIMIA	ROSARIO MARIBEL	C.I.	12735279	Unidad Educativa Mallasa	5
27657	MAMANI CHUQUIMIA	WAYRA OSTIANO	C.I.	10023868	Esc. 18 de Noviembre	14
27658	MAMANI CHURA	ABRAHAN	C.I.	9982714	U. E. San Roque	30
27659	MAMANI CHURA	ALBA NOEMY	C.I.	10095102	U.E. República de Canadá	4
27660	MAMANI CHURA	ALCIRA	C.I.	4319418	U.E. Mcal. Antonio Jose de Sucre	18
27661	MAMANI CHURA	ALFREDO LINO	C.I.	9868458	U.E. Pallallani	1
27662	MAMANI CHURA	ALICIA	C.I.	6908196	U.E. Huancane	4
27663	MAMANI CHURA	ANA MARIA	C.I.	6037767	U. E. San Vicente de Paul Fe y Alegría	21
27664	MAMANI CHURA	AYDEE	C.I.	10065025	Colegio Ballivian	20
27665	MAMANI CHURA	CELIA	C.I.	4929719	U.E. NiÃ±o Jesús Ciudad Del NiÃ±o	8
27666	MAMANI CHURA	CRISTIAN	C.I.	10095564	Colegio Don Bosco	6
27667	MAMANI CHURA	FRANZ WILFREDO	C.I.	15064024	U.E. Ernesto Che Guevara	20
27668	MAMANI CHURA	JOEL DILAN	C.I.	8268856	U. E. 6 de Junio de Cosmos 79	17
27669	MAMANI CHURA	JUAN CARLOS	C.I.	9232376	U. E. San José de Yunguyo A	3
27670	MAMANI CHURA	JULIA	C.I.	9888823	U.E. José Antonio Paredes Candia	31
27671	MAMANI CHURA	LIZETH	C.I.	13319283	Colegio Nacional Mixto Chuani	1
27672	MAMANI CHURA	MADEY AMANDA	C.I.	6978298	U.E. San Pedro	8
27673	MAMANI CHURA	MARIA ISABEL	C.I.	6145067	U.E. Puerto del Rosario	19
27674	MAMANI CHURA	RONALD FERNANDO	C.I.	8312781	U.E. Daniel Sanchez Bustamante II	19
27675	MAMANI CHURA	SARA	C.I.	13626074	U.E. Nogal	1
27676	MAMANI CHURATA	BETZA	C.I.	10935103	U.E. San José Fe y Alegría	27
27677	MAMANI CHURQUI	EVA	C.I.	4979449	U.E. 25 de Julio Senkata A	23
27678	MAMANI CHURQUI	JUAN CARLOS	C.I.	10041352	U.E. Republica de Francia	18
27679	MAMANI CHURQUI	ROSA	C.I.	9173491	U. E. El Progreso A	27
27680	MAMANI CHURQUI	WILSON GABRIEL	C.I.	13053296	U.E. Nacional Litoral	7
27681	MAMANI CLADERA	BERTHA	C.I.	5731545-1R	Escuela Caquena Entre Rios	1
27682	MAMANI CLARES	ROSALIA	C.I.	6112736	U.E. Sergio Mauricio Villegas A	12
27683	MAMANI CLARES	YESSICA	C.I.	9199976	U.E. Eduardo Abaroa III	13
27684	MAMANI CLAVEL	ESTEFANI CARLA	C.I.	6963563	U.E. Bethesda	9
27685	MAMANI CLAVEL	MARIA JOSE	C.I.	6963616	U.E. Bethesda	9
27686	MAMANI CLEMENTE	MAX WILLIAM	C.I.	10022702	U. E. Fernando Nogales Castro Fe y Alegría	14
27687	MAMANI COANA	KEVIN	C.I.	13191211	U.E. Oscar Unzaga De La Vega	5
27688	MAMANI COAQUIRA	DEYSI GERALDINE	C.I.	9904114	U. E. Sergio Suarez Figueroa	19
27689	MAMANI COAQUIRA	JHONNY GROVER	C.I.	4931053	U.E. Villa Asunción De Caluyo	1
27690	MAMANI COAQUIRA	ROXANA	C.I.	10075197	U.E. Franz Tamayo	9
27691	MAMANI COARITE	ALICIA	C.I.	7013905	U.E. 6 de Junio	14
27692	MAMANI COARITE	AYDA	C.I.	13849558	U.E. 10 de Febrero	2
27693	MAMANI COARITE	ELENA	C.I.	6057203	U.E. Franz Tamayo	9
27694	MAMANI COARITE	MONICA	C.I.	10034908	Ladislao Cabrera	9
27695	MAMANI COARITE	ROLY EDDY	C.I.	9248156	Esc. Centro Tilata	27
27696	MAMANI COARITE	RUBEN	C.I.	9245921	Escuela Jhon F. Kennedy	2
27697	MAMANI COARITE	SERGIO SEVERO	C.I.	6075078	Esc. Yanamayu	2
27698	MAMANI COARITY	SIMONA	C.I.	7093074	U. E. San Roque	31
27699	MAMANI COCA	ALEJANDRA	C.I.	9083588	U.E. EspaÃ±a	21
27700	MAMANI COCARICO	RENE	C.I.	6018914	U.E. Mcal. Andrés de Santa Cruz	19
27701	MAMANI COCASAPA	MARIA RITA	C.I.	12703726	Colegio Santiago De Huata	5
27702	MAMANI COCHI	BORIS EDSON	C.I.	6142532	U.E. Andrés Bello	4
27703	MAMANI COCHI	KAREN NADIR	C.I.	6097402	U.E. Simón Bolívar	13
27704	MAMANI COCHI	LUCILA	C.I.	8278898	U.E. Asociada Villa Barrientos	4
27705	MAMANI COILA	LUIS FERNANDO	C.I.	4308579	U. E. Club de Leones Nro. 2	17
27706	MAMANI COILA	PATRICIA	C.I.	6814264	U.E. Brasilia	11
27707	MAMANI COLLQUE	ASTRID ESTRELLA	C.I.	10065601	U. E. Cuerpo de Cristo Fe y Alegría	9
27708	MAMANI COLLQUE	CEFERINA ELSA	C.I.	4898526	U.E. Martin Cardenas Hermosa C	30
27709	MAMANI COLLQUE	MARGARITA	C.I.	4952081	U. E. Walter Alpire Duran A	20
27710	MAMANI COLQUE	ANGEL	C.I.	6035053	U.E. Colopampa Grande	2
27711	MAMANI COLQUE	AUGUSTO RODRIGO	C.I.	7015396	U.E. Ecológico Los Pinos B	19
27712	MAMANI COLQUE	CRISTINA	C.I.	9978335	U. E. Franz Tamayo de Río Seco A	22
27713	MAMANI COLQUE	DIEGO	C.I.	10919908	Col. Ayo Ayo	5
27714	MAMANI COLQUE	EDWIN	C.I.	4868975	U. E. Bolivia I	7
27715	MAMANI COLQUE	GLORIA	C.I.	7022677	U. E. Yunguyo Fe y Alegría B	15
27716	MAMANI COLQUE	JHENNY MARICELA	C.I.	7064759	U.E. Juvenal Mariaca B	19
27717	MAMANI COLQUE	JUVENAL	C.I.	7046091	U.E. Mariscal De Zepita	6
27718	MAMANI COLQUE	LIDIA GRACIELA	C.I.	9178489	Colegio Omasuyos	11
27719	MAMANI COLQUE	LOURDES ISIDORA	C.I.	9090990	U.E. Técnico Humanístico Pasto Pata	2
27720	MAMANI COLQUE	MADAI	C.I.	13640078	U.E. Germán Busch de Tablachaca	2
27721	MAMANI COLQUE	MARY FABIOLA	C.I.	8269387-1U	U. E. Luis Espinal de Collpani	19
27722	MAMANI COLQUE	OSMAR LUIS	C.I.	9868477	Colegio Mariscal Santa Cruz	11
27723	MAMANI COLQUE	PATRICIA	C.I.	4917810	U.E. José Santos Vargas I	12
27724	MAMANI COLQUE	REYNA	C.I.	7456500	Casa de Gobierno	2
27725	MAMANI COLQUE	RIMBERTO	C.I.	8297524	Colegio Simon Bolivar	2
27726	MAMANI COLQUE	RODOLFO	C.I.	12925140	U.E. Fuerza Aerea Argentina	5
27727	MAMANI COLQUE	SILVERIO	C.I.	6750044	Escuela Jose Miguel Lanza	2
27728	MAMANI COLQUEHUANCA	MARTIN	C.I.	4904229	U. E. Villa Cooperativa A	16
27729	MAMANI COLQUEHUANCA	MIRIAM	C.I.	9134117	Casa de Gobierno	2
27730	MAMANI CONCHA	ROSA EULALIA	C.I.	6769696	Colegio SuÃ±asivi	2
27731	MAMANI CONDE	CLINGTON	C.I.	9066291	U.E. Boliviano Japones	5
27732	MAMANI CONDE	FLAVIO MICHAEL	C.I.	6931739	Escuela Catavi	3
27733	MAMANI CONDE	GASTON MIGUEL	C.I.	8370499	U.E. Puerto del Rosario	19
27734	MAMANI CONDE	MELECIO	C.I.	4277928	U.E. Santa Rosa De Lima B	12
27735	MAMANI CONDE	MIGUEL ANGEL	C.I.	9886233	U.E. Tokio	3
27736	MAMANI CONDE	SELENA DIANA	C.I.	12924374	U.E. Santa Rosa La Florida A	9
27737	MAMANI CONDO	MARIA ELENA	C.I.	5967886	U.E. Puerto Rico	8
27738	MAMANI CONDORENA	FABIAN	C.I.	6814928	U.E. Mcal. Andrés de Santa Cruz	19
27739	MAMANI CONDORENA	VIRGINIA	C.I.	6091705	U.E. Victor Centellas	1
27740	MAMANI CONDORI	ADRIANA	C.I.	6171848	Unidad Educativa	2
27741	MAMANI CONDORI	AIDEE	C.I.	13256524	U.E. Pedro Domingo Murillo	1
27742	MAMANI CONDORI	ALEJANDRA ANETTE	C.I.	12424660	U.E. Puerto de Guaqui	17
27743	MAMANI CONDORI	ALFREDO	C.I.	9079085	U.E. Filadelfia	3
27744	MAMANI CONDORI	ALICIA	C.I.	3340161	U.E. Juvenal Mariaca B	19
27745	MAMANI CONDORI	AMANDA	C.I.	11084945	Escuela Genoveva Rios	8
27746	MAMANI CONDORI	ANDRES FERNANDO	C.I.	6853362	U.E. Simón Rodriguez CarreÃ±o	12
27747	MAMANI CONDORI	ANGELICA MARIA	C.I.	8277044	Unidad Educativa Lluto	1
27748	MAMANI CONDORI	ANTONIA	C.I.	6789381	Col. Nacional Mixto Copacabana	10
27749	MAMANI CONDORI	ANTONIA	C.I.	6905494	Escuela Genoveva Rios	8
27750	MAMANI CONDORI	APOLINAR	C.I.	6074003	U. E. San Roque	31
27751	MAMANI CONDORI	ASENCIO	C.I.	6105190	U.E. Unión Huiri	2
27752	MAMANI CONDORI	CARLOS	C.I.	8279339	Esc. Teodomiro Urquiola	7
27753	MAMANI CONDORI	CARLOS DANIEL	C.I.	10099289	U. E. 21 de Septiembre SeÃ±or de Lagunas	5
27754	MAMANI CONDORI	CARLOS HUGO	C.I.	13815624	U.E. San José Fe y Alegría	27
27755	MAMANI CONDORI	CAROLINA	C.I.	8318166	U.E. Jaime Zenobio Escalante	10
27756	MAMANI CONDORI	CASILDA PETRONILA	C.I.	6756108	U.E. Boliviano Japones B	3
27757	MAMANI CONDORI	CELIA	C.I.	9891622	U. E. Pedro Domingo Murillo	2
27758	MAMANI CONDORI	CRISTOBAL	C.I.	6914909	Iglesia Santo Domingo	1
27759	MAMANI CONDORI	DANER CRISTIAN	C.I.	15811623	U.E. Bethesda	9
27760	MAMANI CONDORI	DANIEL	C.I.	6925088	Colegio Boliviano Japones	1
27761	MAMANI CONDORI	DIEGO	C.I.	10063273	U. E. San José de Yunguyo A	3
27762	MAMANI CONDORI	DIMAS	C.I.	8482412	U.E. Jach'a Uru	9
27763	MAMANI CONDORI	EDGAR	C.I.	4830120	U.E. Las Nieves	4
27764	MAMANI CONDORI	EDWIN VICENTE	C.I.	5971589	U.E. Franco Boliviano	21
27765	MAMANI CONDORI	ELISA ANA	C.I.	4862221	Sede Social Villa Asunción San Pedro	4
27766	MAMANI CONDORI	EMILIO	C.I.	13121191	U.E. Juan Herschel A	11
27767	MAMANI CONDORI	EZEQUIEL	C.I.	8785501	Unidad Educativa	2
27768	MAMANI CONDORI	FELICIDAD JANETTE	C.I.	4329727	U.E. Bicentenario La Paz	6
27769	MAMANI CONDORI	FELIPE	C.I.	6780431	U.E. 23 de Marzo B	25
27770	MAMANI CONDORI	FREDY	C.I.	10908125	U.E. Irene Nava de Castillo B	21
27771	MAMANI CONDORI	GABRIEL	C.I.	7059333	(Cárcel) Recinto Penitenciario San Pedro de La Paz	3
27772	MAMANI CONDORI	GRACIELA	C.I.	6090280	U. E. El Progreso A	27
27773	MAMANI CONDORI	GROVER	C.I.	9227904	Escuela Antofagasta	7
27774	MAMANI CONDORI	HELEN DINA	C.I.	14068158	U. E. Oscar Alfaro B	12
27775	MAMANI CONDORI	HENRY	C.I.	9914219	Unidad Educativa Pedro Domingo Murillo	2
27776	MAMANI CONDORI	HUGO	C.I.	4270197	U. E. San José de Yunguyo A	3
27777	MAMANI CONDORI	INES	C.I.	6012084	Escuela Cohoni	4
27778	MAMANI CONDORI	ISRAEL MARCELO	C.I.	8262827	U.E. Santa Maria de Los Ã¤ngeles	19
27779	MAMANI CONDORI	JACOBA	C.I.	6007321	U.E. Atipiris	11
27780	MAMANI CONDORI	JESSICA JAQUELINE	C.I.	12960609	U.E. Achumani	27
27781	MAMANI CONDORI	JHONNY	C.I.	6089777	U.E. Cristiano Vida Nueva	8
27782	MAMANI CONDORI	JHONNY ADRIAN	C.I.	9996114	Esc. Pedro Domingo Murillo	3
27783	MAMANI CONDORI	JUAN CARLOS	C.I.	7075179	U. E. Bautista Saavedra	37
27784	MAMANI CONDORI	JUAN CARLOS	C.I.	14451980	U.E. Alto De La Alianza	10
27785	MAMANI CONDORI	JUANA	C.I.	8378476	Unidad Educativa Urupaya	1
27786	MAMANI CONDORI	JULIA	C.I.	6037830	Col. Nacional Mixto Copacabana	10
27787	MAMANI CONDORI	LEYDY	C.I.	12539926	Nucleo Educativo Tahari	2
27788	MAMANI CONDORI	LIDIA	C.I.	8331891	U. E. Marien Garten A	13
27789	MAMANI CONDORI	LUIS	C.I.	7060379	U.E. San José Fe y Alegría	27
27790	MAMANI CONDORI	MAGUI	C.I.	6748693	U. E. Raúl Salmón de la Barra	8
27791	MAMANI CONDORI	MARIA	C.I.	13936396	U.E. San Miguel de Alpacoma	3
27792	MAMANI CONDORI	MARIA ELENA	C.I.	11085226	U.E. Tokio	3
27793	MAMANI CONDORI	MARIA ELIZABETH	C.I.	4843223	U. E. 10 de Junio	5
27794	MAMANI CONDORI	MARINA	C.I.	7061887	U.E. Libertad en las Américas	22
27795	MAMANI CONDORI	MARIO	C.I.	5956769	U.E. Pablo Iturri Jurado B	16
27796	MAMANI CONDORI	MARIO JUSTINO	C.I.	4774765	Sede Social Villa Asunción San Pedro	4
27797	MAMANI CONDORI	MARISOL	C.I.	4755246	U.E. Rotary Chuquiago Marca	22
27798	MAMANI CONDORI	MARLENI	C.I.	9239889	U.E. Santa Rosa de Lima	9
27799	MAMANI CONDORI	MARTHA	C.I.	4362043	U.E. José Antonio Paredes Candia	31
27800	MAMANI CONDORI	MARTHA	C.I.	12870073	U.E. Irene Nava de Castillo B	21
27801	MAMANI CONDORI	MARY CLAUDIA	C.I.	9172761	U.E. Villa Alemania	9
27802	MAMANI CONDORI	MARY LUZ	C.I.	9961395	U.E. Ulamacu	1
27803	MAMANI CONDORI	MERY	C.I.	6787327	Unidad Educativa Pedro Domingo Murillo	2
27804	MAMANI CONDORI	MERY SILVIA	C.I.	8360766	U.E. Filadelfia	3
27805	MAMANI CONDORI	MILTON	C.I.	11069074	U.E. Felix Reyes Ortiz	4
27806	MAMANI CONDORI	NATTY	C.I.	9235326	U.E. Cristal A	12
27807	MAMANI CONDORI	NELVI NORA	C.I.	8309807	U.E. Colorados de Bolivia	3
27808	MAMANI CONDORI	NERCY ISELA	C.I.	9934926	U.E. 23 de Marzo B	25
27809	MAMANI CONDORI	NESTOR HUGO	C.I.	4901502	Sub Alcaldía San Antonio	5
27810	MAMANI CONDORI	NORMA	C.I.	9080961	Agencia Cantonal	1
27811	MAMANI CONDORI	OMAR	C.I.	12605285	U. E. Santa Rosa	5
27812	MAMANI CONDORI	OSCAR	C.I.	6032220	U.E. Juvenal Mariaca B	19
27813	MAMANI CONDORI	PAOLA ELIANA	C.I.	10062891	U.E. Noruega	17
27814	MAMANI CONDORI	RAMIRO	C.I.	10023665	U.E. Unión Europea B	3
27815	MAMANI CONDORI	RAMIRO	C.I.	4939148	U. E. Litoral A	9
27816	MAMANI CONDORI	RASHEL ALEJANDRA	C.I.	13629770	U.E. Noruega	17
27817	MAMANI CONDORI	RAUL SANTOS	C.I.	4943142	Colegio Nacional Arturo Posnanski	9
27818	MAMANI CONDORI	REBECA	C.I.	4070662	U.E. San José Fe y Alegría	27
27819	MAMANI CONDORI	RITA ERLINDA	C.I.	12363301	U.E. Fátima	8
27820	MAMANI CONDORI	ROBINSON CRUZ	C.I.	4999591	Sindicato	1
27821	MAMANI CONDORI	ROGELIO	C.I.	6893694	U.E. Mcal. Andrés de Santa Cruz	20
27822	MAMANI CONDORI	ROGER WILFREDO	C.I.	6036223	U.E. Gran BretaÃ±a	15
27823	MAMANI CONDORI	ROLY ALBERTO	C.I.	10907391	U.E. Tarapaca Junthuma B	22
27824	MAMANI CONDORI	ROSMERY	C.I.	13151627	U. E. 16 de Julio de Mapiri	10
27825	MAMANI CONDORI	RUBEN	C.I.	8382671	Col. Ovando Candia	2
27826	MAMANI CONDORI	RUBEN ROLANDO	C.I.	2696853	U.E. Rafael Mendoza Castellón B	16
27827	MAMANI CONDORI	SANTIAGO	C.I.	6059080	U. E. Morocollo	2
27828	MAMANI CONDORI	SAUL FERNANDO	C.I.	6988973	Esc. San Luis	11
27829	MAMANI CONDORI	SEVERINO	C.I.	6050587	U. E. San Roque	31
27830	MAMANI CONDORI	SILVIA	C.I.	9153935	Colegio German Busch	3
27831	MAMANI CONDORI	SONIA	C.I.	8403634	Sindicato	1
27832	MAMANI CONDORI	SONIA	C.I.	8335307	Sede Social de Cusicancha	3
27833	MAMANI CONDORI	SUSANA	C.I.	10004362	Esc. Rene Barrientos Ortuno	16
27834	MAMANI CONDORI	TERESA	C.I.	4868483	Esc. Col. Tec. Humanistico Huacuyo	1
27835	MAMANI CONDORI	TOMASA NELLY	C.I.	3414568	U. E. Raúl Salmón de la Barra	8
27836	MAMANI CONDORI	VERONICA	C.I.	6857974	U.E. José Antonio Paredes Candia	31
27837	MAMANI CONDORI	VICENTA	C.I.	6940374	U.E. EspaÃ±a	21
27838	MAMANI CONDORI	VIRGILIO	C.I.	10089661	U.E. Mcal. Andrés de Santa Cruz	2
27839	MAMANI CONDORI	VIVIANKA YELENA	C.I.	12453801	U.E. Luis Espinal Camps Nro 1	15
27840	MAMANI CONDORI	WILLIAM DANNY	C.I.	9137101	U. E. René Barrientos OrtuÃ±o	2
27841	MAMANI CONDORI	YELDA	C.I.	8294221	U.E. Tarapaca	12
27842	MAMANI CONDORI	YHONZHEN IRWENG	C.I.	9947172	Colegio Nacional Mixto Tito Yupanqui	2
27843	MAMANI CONDORI	YONI FRANKLIN	C.I.	5484356	U. E. Franz Tamayo de Río Seco A	23
27844	MAMANI CONTRERAS	MAURICIA	C.I.	9862726	Col. Tomas Katari	5
27845	MAMANI CONTRERAS	NOEMIAS	C.I.	4805639	U. E. Juan Carlos Flores Bedregal

No.	Apellidos	Nombres	Tipo Doc.	Doc. Identidad	Recinto	Mesa
27867	MAMANI CORAZI	ANAHI CEILA	C.I.	10467325	U.E. Francisco de Miranda B	13
27868	MAMANI CORDERO	EMMA	C.I.	3445799	U.E. José Antonio Paredes Candia	32
27869	MAMANI CORDERO	ESTHER MARIA	C.I.	7052864	U.E. San Antonio Fe y Alegría	10
27870	MAMANI CORDERO	HILDA	C.I.	6027397	U.E. Union Europea A	25
27871	MAMANI CORDOBA	WILLIAM	C.I.	6724567	U.E. Mcal. José Ballivián D	14
27872	MAMANI CORDOVA	FLORA	C.I.	13568884	Esc. Secc. Puerto Carmen	2
27873	MAMANI CORI	CANDELARIA	C.I.	4915627	Sede Social de Cusicancha	3
27874	MAMANI CORI	DALILA LOYDA	C.I.	5966953	Esc. Evaristo Valle	18
27875	MAMANI CORI	JUANA	C.I.	3351703	U.E. Ecológico Los Pinos B	19
27876	MAMANI CORIA	EUSEBIO	C.I.	9191688	U.E. Conchamarca	1
27877	MAMANI CORIA	RUBEN	C.I.	8354904	U.E. Eduardo Abaroa	1
27878	MAMANI CORINA	ALEX	C.I.	9940786	U.E. 6 de Junio	3
27879	MAMANI CORINA	SEVERO	C.I.	6722025	U.E. Mercedes Elio De Rivero B	17
27880	MAMANI CORNEJO	JHENNY LAURA	C.I.	9247805	U.E. Mcal. José Ballivián A	6
27881	MAMANI CORNEJO	MARCOS	C.I.	6144583	U. E. San Felipe	3
27882	MAMANI CORO	MARTHA	C.I.	6014355	U.E. Brasilia	11
27883	MAMANI CORO	ZULEMA ELMA	C.I.	4975472	Colegio Jhonn F. Kennedi	3
27884	MAMANI CORONEL	ADRIANA SELVA	C.I.	13152182	U.E. Rafael Mendoza Castellón B	16
27885	MAMANI CORONEL	BELTRAN	C.I.	8392937	Esc. Fernando Eloy Guachalla	3
27886	MAMANI CORONEL	DANIEL CASTO	C.I.	9106747	U. E. ChaÃ±ocahua	17
27887	MAMANI CORONEL	NOEMI JEANNETH	C.I.	6131743	U.E. Genoveva Ríos	13
27888	MAMANI CORONEL	PEDRO LUIS	C.I.	4824234	U. E. República de Italia	13
27889	MAMANI CORONEL	RICHARD ERICK	C.I.	13217187	Colegio Ballivian	20
27890	MAMANI CORONEL	RONALD	C.I.	8283828	U. E. Villa Adela Yunguyo	11
27891	MAMANI CORONEL	SELENA	C.I.	17061079	U.E. República de Cuba	17
27892	MAMANI CORONEL	VIRGINIA	C.I.	7027842	U.E. Marcelo Quiroga Santa Cruz	13
27893	MAMANI CORTEZ	EDWIN FELIX	C.I.	6848904	U.E. Pablo Zarate Villca	5
27894	MAMANI CORTEZ	MARINA SONIA	C.I.	5958786	U. E. 20 de Octubre I	5
27895	MAMANI CORTEZ	MAURICIO VLADIMIR	C.I.	10001472	U. E. El Progreso A	28
27896	MAMANI CORTEZ	MISAEL PABLO	C.I.	8325963	U.E. Brig. My. Remberto Tapia	10
27897	MAMANI CORTEZ	WENDY CINTHYA	C.I.	8349224	U.E. Libertad Nro 1	11
27898	MAMANI CORZO	GABRIELA	C.I.	9875984	Escuela Catavi	3
27899	MAMANI COSME	ARIEL MARTIN	C.I.	4954246	U.E. Juvenal Mariaca B	19
27900	MAMANI COSME	DEMETRIO	C.I.	6792238	U.E. Illimani	24
27901	MAMANI COTELI	FELIX	C.I.	4876334	U.E. Topater	10
27902	MAMANI COYO	LIMBERT JULIO	C.I.	9103115	U.E. Irene Nava de Castillo B	21
27903	MAMANI COYO	MARCOS	C.I.	11064768	U. E. República Popular de China	20
27904	MAMANI COYO	NORHA	C.I.	2670403	U.E. Villa Tunari	26
27905	MAMANI CRESPO	JAVIER GABRIEL	C.I.	8463128	U.E. Villa Tunari	26
27906	MAMANI CRISPIN	GUSTAVO	C.I.	7062501	U.E. Martin Cardenas Hermosa C	30
27907	MAMANI CRISPIN	ROLANDO	C.I.	4306596	Esc. Calama Quintavi	1
27908	MAMANI CRISPIN	VANESSA	C.I.	9082807	Colegio Republica Venezuela	2
27909	MAMANI CRUZ	ALFREDO	C.I.	8261072	U. E. Ecológico 25 de Julio A	13
27910	MAMANI CRUZ	AVRIL CAROLINA	C.I.	13344809	U. E. Franz Tamayo Nro. 3	16
27911	MAMANI CRUZ	BEATRIZ	C.I.	7037236	Colegio Ballivian	20
27912	MAMANI CRUZ	CARMEN ROSA	C.I.	10034541	U. E. Franz Tamayo de Río Seco A	23
27913	MAMANI CRUZ	DORIS FELICIDAD	C.I.	8384314	Escuela Jankosuni	1
27914	MAMANI CRUZ	EDWIN EMILIO	C.I.	3486072	U.E. Martin Cardenas Hermosa C	30
27915	MAMANI CRUZ	ESMERALDA	C.I.	6050532	U. E. Villa Adela Yunguyo	11
27916	MAMANI CRUZ	EVELYN BELINDA	C.I.	15156119	U.E. Irene Nava de Castillo B	21
27917	MAMANI CRUZ	EVER	C.I.	14782197	U.E. San Martín de Porres	23
27918	MAMANI CRUZ	FREDDY	C.I.	7044182	Col. Jhon F. Keneddy	17
27919	MAMANI CRUZ	GRACIELA	C.I.	6774733	U.E. Republica de Francia	18
27920	MAMANI CRUZ	JESUS REY	C.I.	7085789	U. E. ChaÃ±ocahua	17
27921	MAMANI CRUZ	JOSE LUIS	C.I.	14181458	U. E. Warisata	4
27922	MAMANI CRUZ	JUAN JOSE	C.I.	9250631	U.E. 1ro de Mayo	20
27923	MAMANI CRUZ	JULIO	C.I.	7034221	U. E. Madre Maria Federica	10
27924	MAMANI CRUZ	LUIS RODRIGO	C.I.	9935287	U.E. 27 de Mayo A	20
27925	MAMANI CRUZ	LUISA	C.I.	8796622	U.E. República Bolivariana de Venezuela	7
27926	MAMANI CRUZ	MARCELINO	C.I.	4934462	U.E. La Merced B	19
27927	MAMANI CRUZ	MARIFER SHIRLEY	C.I.	8366627	U.E. La Merced B	19
27928	MAMANI CRUZ	PABLO SANTOS	C.I.	4933923	U.E. 24 de Junio A	17
27929	MAMANI CRUZ	RICARDO GABRIEL	C.I.	8269290	Ladislao Cabrera	9
27930	MAMANI CRUZ	ROBERTO CARLOS	C.I.	9119882	U.E. Gral. Armando Escobar Uria	4
27931	MAMANI CRUZ	RUDDY	C.I.	12832029	U.E. Mercedes Elio De Rivero B	17
27932	MAMANI CRUZ	SERGIO	C.I.	13149474	Col. Tomas Katari	5
27933	MAMANI CRUZ	SONIA JULIETA	C.I.	12798419	U.E. Unión Europea B	3
27934	MAMANI CRUZ	TOMASINA	C.I.	5064482	Ladislao Cabrera	9
27935	MAMANI CRUZ	YESSICA	C.I.	14449894	U.E. Mcal. Antonio Jose de Sucre	19
27936	MAMANI CUAQUIRA	JUAN JOSE	C.I.	13449010	U.E. Tucupi	2
27937	MAMANI CUBA	ANGELICA	C.I.	6961050	U.E. Joaquin Herrman de Villa ApaÃ±a	5
27938	MAMANI CUBA	CRISTIAN	C.I.	8379082	Escuela Sixilla Baja	2
27939	MAMANI CUBA	MARLENI	C.I.	6964862	U.E. Sagrada Familia	6
27940	MAMANI CUCICANQUI	MARINA	C.I.	6133876	U.E. San Martín de Porres	23
27941	MAMANI CUELLAR	MARTHA	C.I.	4980014	U.E. Adrián Castillo Nava B	22
27942	MAMANI CUELLAR	SABINA	C.I.	9193594	Escuela Jose Antonio De Sucre	2
27943	MAMANI CUENTAS	CALEB	C.I.	7012159	U.E. 6 de Junio	14
27944	MAMANI CUENTAS	MIGUEL ANGEL	C.I.	9239104	U.E. 3 de Mayo B	18
27945	MAMANI CUMARA	EUGENIO	C.I.	7039396	Casa de Gobierno	2
27946	MAMANI CUMARA	MAGDALENA	C.I.	9141377	U.E. Rosa Kroeber Vda. de Carpio	6
27947	MAMANI CUNO	CESAR BEIMAR	C.I.	9902908	U.E. Sagrado Corazón de Jesús	16
27948	MAMANI CUNO	EVELIN	C.I.	14650020	U.E. Faro Murillo	2
27949	MAMANI CUPANA	JUAN CARLOS	C.I.	12737441	Esc. Central Chumisa	2
27950	MAMANI CUQUI	CARLOS ALDAIR	C.I.	13127262	U.E. Holanda	31
27951	MAMANI CURACA	IVAN GUSTAVO	C.I.	10015227	U.E. Ingavi	19
27952	MAMANI CUSI	ABIGAIL	C.I.	11087980	Col. Tec. Hum. Cruz Loma	3
27953	MAMANI CUSI	ARNOL ROGER	C.I.	7055626	Sede Social	4
27954	MAMANI CUSI	BIANCA YOVANNA	C.I.	9211368	U.E. Alto De La Alianza	10
27955	MAMANI CUSI	JULIO	C.I.	4322520	U.E. Rafael Pabón	15
27956	MAMANI CUSI	LUISA	C.I.	7064053	U. E. Fernando Nogales Castro Fe y Alegría	14
27957	MAMANI CUSI	MARCO ANTONIO	C.I.	7063171	U.E. 18 de Diciembre B	11
27958	MAMANI CUSI	RICHARD	C.I.	9247101	U.E. 23 de Marzo B	25
27959	MAMANI CUSICANQUI	GRISELDA	C.I.	3480602	U.E. Puerto del Rosario	19
27960	MAMANI CUSICANQUI	MAXIMA	C.I.	6151718	Esc. Centro Tilata	27
27961	MAMANI CUSICANQUI	SIMON	C.I.	7049808	Unidad Educativa Choquetanga	2
27962	MAMANI CUSSI	ANA NAIMA	C.I.	9183499	Esc. P. Domingo Murillo	5
27963	MAMANI CUSSI	JHOVANA	C.I.	9959725	U.E. Nueva Tilata	6
27964	MAMANI CUTILA	FELIX	C.I.	14618805	U. E. Yunguyo Fe y Alegría B	16
27965	MAMANI CUTILE	DAVID EDWIN	C.I.	6872409	U.E. Genoveva Ríos	13
27966	MAMANI CUTILE	FELIPA	C.I.	6777687	Colegio Macamaca	2
27967	MAMANI CUTILE	JULIA	C.I.	8281028	U. E. El Progreso A	28
27968	MAMANI CUTILE	LENY NAYELI	C.I.	8366255	U. E. Franz Tamayo de Río Seco A	23
27969	MAMANI CUTILE	MARUJA	C.I.	6820387	U. E. San Roque	31
27970	MAMANI CUTILE	RENE SIXTO	C.I.	6150827	U.E. Eduardo Abaroa III	13
27971	MAMANI CUTILE	ROLANDO	C.I.	5976471	Esc. Achica Arriba	3
27972	MAMANI CUTILE	SANTOS ROLANDO	C.I.	6136457	Colegio Fraz Tamayo Fe y Alegria	4
27973	MAMANI CUTILE	YOSELIN	C.I.	13443939	U. E. Venezuela	7
27974	MAMANI CUTILI	EDWIN	C.I.	11545025	U.E. José Antonio Paredes Candia	32
27975	MAMANI CUTILI	JUAN	C.I.	8417643	U. E. Sergio Suarez Figueroa	20
27976	MAMANI CUTIPA	JAVIER KLEIDER	C.I.	9975638	U.E. Illimani	17
27977	MAMANI CUTIPA	JAVIER LIMBERT	C.I.	9975628	U.E. Rafael Pabón	15
27978	MAMANI CUTIPA	JUAN PABLO	C.I.	6067490	Colegio Don Bosco	3
27979	MAMANI CUTIPA	VICTOR	C.I.	6099253	U. E. Nazario Pardo Valle	8
27980	MAMANI CUYAURI	JOEL JUVENAL	C.I.	11068906	U.E. San Pedro	8
27981	MAMANI DE LA CRUZ	VEYMAR	C.I.	9975893	U. E. Yunguyo Fe y Alegría B	16
27982	MAMANI DELGADO	JAQUELINE	C.I.	4902080	Sede Social Pura Pura	5
27983	MAMANI DELGADO	MELISA	C.I.	13277972	U.E. 25 de Julio Senkata A	23
27984	MAMANI DIAS	DANIA	C.I.	8393138	U. E. San Felipe	3
27985	MAMANI DIAS	MARTHA	C.I.	4897002	Esc. Pedro Domingo Murillo	1
27986	MAMANI DIAZ	HUGO WALTER	C.I.	9239684	U. E. Oscar Alfaro B	12
27987	MAMANI DOMINGUEZ	VERONICA ISABEL	C.I.	10929404	U. E. República de China	8
27988	MAMANI DORADO	ALFREDO	C.I.	10561690	U.E. San Antonio	3
27989	MAMANI DURAN	EFRAIN	C.I.	13603683	Esc. Mscal Andres De Santa Cruz	1
27990	MAMANI ENDARA	WILMA GABRIELA	C.I.	6871760	Sub Alcaldía San Antonio	5
27991	MAMANI ESCALANTE	DANNER RICHARD	C.I.	12377296	U.E. Copacabana C	16
27992	MAMANI ESCARZA	FELIPE	C.I.	2701417	U.E. Topater	17
27993	MAMANI ESCOBAR	CORINA	C.I.	4883557	Esc. San Luis	11
27994	MAMANI ESCOBAR	EDGAR LORENZO	C.I.	7005916	Esc. Centro Tilata	27
27995	MAMANI ESCOBAR	FERNANDO	C.I.	6946782	U. E. 6 de Junio de Cosmos 79	17
27996	MAMANI ESCOBAR	FRANCY PAOLA	C.I.	6773978	U.E. Daniel Sanchez Bustamante II	20
27997	MAMANI ESCOBAR	HENRY MANUEL	C.I.	13676122	U.E. Huayna Potosí	19
27998	MAMANI ESCOBAR	JESUS	C.I.	4873614	U.E. Tupac Katari	10
27999	MAMANI ESCOBAR	JUAN PABLO	C.I.	6933269	Colegio Ballivian	20
28000	MAMANI ESCOBAR	MACEDONIO	C.I.	3457673	U.E. Don Bosco de Pampahasi A	13
28001	MAMANI ESCOBAR	MARIA LIZ	C.I.	14428279	Sede Social de Bella Vista Central II	7
28002	MAMANI ESCOBAR	NANCY ESTELA	C.I.	9954200	U.E. Republica de Francia	18
28003	MAMANI ESCOBAR	XIMENA	C.I.	6780798	Colegio Ballivian	20
28004	MAMANI ESPEJO	AMIZADAY BETEL	C.I.	13339787	U. E. Madre Maria Federica	10
28005	MAMANI ESPEJO	ANA LAURA	C.I.	14451218	U.E. Tarapaca Junthuma B	22
28006	MAMANI ESPEJO	EUGENIA	C.I.	9239003	U.E. San Martín de Porres	23
28007	MAMANI ESPEJO	MARIANA	C.I.	9937511	U.E. Ernesto Che Guevara	20
28008	MAMANI ESPEJO	MIRIAM	C.I.	6002917	U.E. Mercedes Elio De Rivero B	17
28009	MAMANI ESPINO	BEATRIZ	C.I.	8441665	U.E. Mcal. Andrés de Santa Cruz	20
28010	MAMANI ESPINO	JUANA VIVIANA	C.I.	7010165	U.E. Franz Tamayo	9
28011	MAMANI ESPINOZA	CARMEN RUFINA	C.I.	6041550	U.E. Elizardo Perez	14
28012	MAMANI ESPINOZA	ELIBERTO	C.I.	6858141	U.E. Charia	3
28013	MAMANI ESPINOZA	EVELIN ADRIANA	C.I.	12424123	U. E. Sergio Suarez Figueroa	20
28014	MAMANI ESPINOZA	GLORIA	C.I.	5471217	U.E. Adrián Castillo Nava B	23
28015	MAMANI ESPINOZA	IRENE	C.I.	6726687	U.E. Rosemary G. de Barrientos	7
28016	MAMANI ESPINOZA	JUSTINO	C.I.	6889007	Unidad Educativa Puente Armas	2
28017	MAMANI ESPINOZA	LUZ CARINA	C.I.	13020598	Esc. 18 de Noviembre	14
28018	MAMANI ESPINOZA	MARIELA	C.I.	15153973	U.E. República de Cuba	17
28019	MAMANI ESPINOZA	REBECA	C.I.	6127339	U. E. Villa Cooperativa A	16
28020	MAMANI ESPINOZA	RONALD SILVERIO	C.I.	12542221	U.E. Franz Tamayo	9
28021	MAMANI ESPINOZA	SHARON ARLET	C.I.	8282634-1KU	U.E. Villa Adela Yunguyo	11
28022	MAMANI ESQUIBEL	ALDO MIGUEL	C.I.	14450181	U.E. Ernesto Che Guevara	20
28023	MAMANI ESQUIVEL	SHIRLEY ROSSY	C.I.	9160887	Colegio Las Mercedes	4
28024	MAMANI ESTRADA	ALEJANDRINA	C.I.	5952462	U.E. Sagrado Corazón de Jesús	16
28025	MAMANI FABIAN	ALVARO	C.I.	9921564	U.E. Carlos Palenque Aviles Dolores F	9
28026	MAMANI FABIAN	CELESTE	C.I.	9926556	U.E. Marcelo Quiroga Santa Cruz	7
28027	MAMANI FABIAN	ISABEL	C.I.	6013617	U. E. Juan Pablo II B	7
28028	MAMANI FABIAN	RODRIGO ZENOBIO	C.I.	10934966	U.E. Hugo Dávila A	14
28029	MAMANI FALCON	GLADYS NAIDA	C.I.	14770350	U.E. Tarapaca Junthuma B	22
28030	MAMANI FALGA	BRENDA	C.I.	15480700	U.E. Juan José Torrez Gonzales B	13
28031	MAMANI FALGA	OMAR	C.I.	9923003	U.E. San Marcos	2
28032	MAMANI FAQUICHO	LEONARDO	C.I.	8358702	U.E. Mutuhuaya	1
28033	MAMANI FEBRERO	ALBERTINA	C.I.	4908377	Unidad Educativa Viscachani	3
28034	MAMANI FEBRERO	BETCI	C.I.	6112563	U.E. Dr. Aniceto Arce A	6
28035	MAMANI FEBRERO	EDILSON	C.I.	10802017	U.E. Mcal. Antonio Jose de Sucre	19
28036	MAMANI FELIPEZ	ALAN YUREM	C.I.	13873538	U.E. Martin Cardenas Hermosa C	30
28037	MAMANI FERNANDEZ	ALBERTA	C.I.	9193287	U.E. Tarapaca	12
28038	MAMANI FERNANDEZ	ALEX TEODOMIRO	C.I.	7042272	Unidad Educativa Pedro Domingo Murillo	2
28039	MAMANI FERNANDEZ	AURELIO	C.I.	3546080	Unidad Educativa Marquirivi	1
28040	MAMANI FERNANDEZ	ELIANA ANAHI	C.I.	9971393	U.E. Villa Tunari	26
28041	MAMANI FERNANDEZ	GUADALUPE	C.I.	8442429	U.E. San Juan	10
28042	MAMANI FERNANDEZ	JAVIER	C.I.	9405127	Ladislao Cabrera	9
28043	MAMANI FERNANDEZ	JOHANN AGUSTIN	C.I.	12607845	U.E. Nacional Litoral	7
28044	MAMANI FERNANDEZ	JORGE	C.I.	8431740	U.E. Gral. Juan José Torres Gonzales	15
28045	MAMANI FERNANDEZ	JOSE	C.I.	6926860	U.E. Nacional Litoral	7
28046	MAMANI FERNANDEZ	JUAN LIMBER	C.I.	12450658	U.E. Mcal. Sucre	1
28047	MAMANI FERNANDEZ	JUDITH JHENY	C.I.	16347947	U. E. 6 de Junio de Cosmos 79	17
28048	MAMANI FERNANDEZ	LIDIA	C.I.	6926926	U.E. Nacional Litoral	7
28049	MAMANI FERNANDEZ	LIMBER	C.I.	8336593	U.E. Mcal. Andrés de Santa Cruz	20
28050	MAMANI FERNANDEZ	LIZET	C.I.	9140687	U.E. República de Canada	8
28051	MAMANI FERNANDEZ	MACARIO	C.I.	6063918	Unidad Educativa Chuacollo Grande	1
28052	MAMANI FERNANDEZ	MARIA ELENA	C.I.	8359814	U.E. Luis Espinal Camps Nro 1	15
28053	MAMANI FERNANDEZ	MARIA EUGENIA	C.I.	12482248	U.E. Adrián Castillo Nava B	23
28054	MAMANI FERNANDEZ	MARIA TERESA	C.I.	8268166	U.E. 1ro de Mayo	20
28055	MAMANI FERNANDEZ	NELSON	C.I.	10917578	Centro de Capacitacion Inti Paxsi	5
28056	MAMANI FERNANDEZ	NICOLAS	C.I.	9922178	Unidad Educativa Pedro Domingo Murillo	2
28057	MAMANI FERNANDEZ	OMAR ABBAT	C.I.	8278404	U. E. Villa Adela Yunguyo	11
28058	MAMANI FERNANDEZ	RENE	C.I.	4886290	U.E. 3 de Mayo B	18
28059	MAMANI FERNANDEZ	RENE FERNANDO	C.I.	11078993	U. E. Franz Tamayo de Río Seco A	23
28060	MAMANI FERNANDEZ	RONALD ROLANDO	C.I.	8327864	U.E. Puerto del Rosario	19
28061	MAMANI FERNANDEZ	WINDSOR DAVID	C.I.	5992008	U.E. EspaÃ±a	21
28062	MAMANI FIGUEREDO	KAREN MICAELA	C.I.	8391860	U.E. Carlos Crespo	5
28063	MAMANI FIGUEROA	VALESKA RAFAELA	C.I.	5683965	U. E. Antonio Diaz Villamil A	7
28064	MAMANI FLORES	ALBERTINA	C.I.	6145445	Escuela Eden	7
28065	MAMANI FLORES	ANA MAGDALENA	C.I.	4801033	U.E. Calama	19
28066	MAMANI FLORES	ANGELICA	C.I.	8265200	Colegio Alto De La Alianza	1
28067	MAMANI FLORES	ARCENIO	C.I.	3448427	U. E. Raúl Salmon De La Barra	8
28068	MAMANI FLORES	ARMINDA DORIS	C.I.	7033875	Esc. Roberto Pabon	19
28069	MAMANI FLORES	ASCENCIA JUSTA	C.I.	7313142	U.E. Rotary Chuquiago Marca	22
28070	MAMANI FLORES	AVELINA JUANA	C.I.	4893754	U.E. EspaÃ±a	21
28071	MAMANI FLORES	BERNABE	C.I.	6986445	U.E. Tarapaca Junthuma B	22
28072	MAMANI FLORES	BLADIMIR	C.I.	9356090	U.E. Rotary Chuquiago Marca	22
28073	MAMANI FLORES	BLANCA	C.I.	9969763	U. E. ChaÃ±ocahua	17
28074	MAMANI FLORES	BLANCA NIEVES	C.I.	4318441	Unidad Educativa Manchego	1
28075	MAMANI FLORES	CARLOS CESAR	C.I.	8260512-1R	U.E. Villa Alemania	9
28076	MAMANI FLORES	CINTHIA ANDREA	C.I.	8320085	U. E. Isaac Maldonado Reque	1
28077	MAMANI FLORES	CLAUDIA PATRICIA	C.I.	9913673	U.E. Gral. Juan José Torres Gonzales	15
28078	MAMANI FLORES	CLAUDIA TERESA	C.I.	4962549	U.E. Martin Cardenas Hermosa C	30
28079	MAMANI FLORES	CLEIBER BENRU	C.I.	9938019	U.E. Primavera B	5
28080	MAMANI FLORES	DANIEL	C.I.	6910227	U.E. Túpac Katari	4
28081	MAMANI FLORES	DEYSI	C.I.	4912799	U. E. 20 de Octubre I	5
28082	MAMANI FLORES	DEYVIS	C.I.	13507956	U. E. Cajuata	7
28083	MAMANI FLORES	DIEGO MARTIN	C.I.	8437305	U.E. Sagrada Familia	6
28084	MAMANI FLORES	FILOMENA	C.I.	8418312	Col. Ayo Ayo	5
28085	MAMANI FLORES	GONZALO	C.I.	8296491	U. E. Raúl Salmón de la Barra	8
28086	MAMANI FLORES	GREGORIO	C.I.	10927698	U.E. Agustín Aspiazu	9
28087	MAMANI FLORES	HECTOR	C.I.	6887412	U. E. Mariscal Andrés de Santa Cruz	7
28088	MAMANI FLORES	HERNAN	C.I.	5963736	U. E. San Vicente de Paul Fe y Alegría	21
28089	MAMANI FLORES	HILDA	C.I.	6818690	U. E. Heriberto Guillen Pinto	11
28090	MAMANI FLORES	ISRAEL	C.I.	6093082	Col. Juan XXIII	6
28091	MAMANI FLORES	IVAN	C.I.	7081986	U. E. República Popular de China	20
28092	MAMANI FLORES	JAMILA CARLA	C.I.	9132403	U.E. Vicenta Juariste Eguino	1
28093	MAMANI FLORES	JAVIER JULIO	C.I.	3407283	U. E. Fernando Nogales Castro Fe y Alegría	14
28094	MAMANI FLORES	JHON GUSTAVO	C.I.	12639961	U.E. Asociada Villa Barrientos	4
28095	MAMANI FLORES	JOAN JIMENA	C.I.	6753164	Sindicato Mixto de Transporte Litoral	7
28096	MAMANI FLORES	JUAN	C.I.	5995612	U.E. Santa Rosa De Lima B	12
28097	MAMANI FLORES	JUAN ISRAEL	C.I.	10945362	Esc. Evaristo Valle	18
28098	MAMANI FLORES	JUAN LUIS	C.I.	7057950	U.E. Gran Poder B	10
28099	MAMANI FLORES	JULIA	C.I.	7872832	Unidad Educativa Conani	6
28100	MAMANI FLORES	JULIO	C.I.	4923670	U.E. Gregorio Reynolds	11
28101	MAMANI FLORES	JUSTINO	C.I.	6086841	U. E. Oscar Alfaro B	13
28102	MAMANI FLORES	KAREN BRENDA	C.I.	11089541	U.E. Las Delicias A	11
28103	MAMANI FLORES	KATERINE EVELIN	C.I.	10095932	Esc. Rene Barrientos Ortuno	16
28104	MAMANI FLORES	LEVI CAIN	C.I.	6975487	Esc. Eduardo Avaroa	2
28105	MAMANI FLORES	LEYDI	C.I.	8312752	U.E. Agustín Aspiazu	9
28106	MAMANI FLORES	LINETH	C.I.	14070398	U.E. Puerto de Guaqui	17
28107	MAMANI FLORES	LUIS ANTONIO	C.I.	10935316	U.E. 24 de Junio A	17
28108	MAMANI FLORES	LUISA	C.I.	6109188	U.E. Hurinzaya	2
28109	MAMANI FLORES	MARCELO JAIME	C.I.	6783029	U.E. Chacarilla	1
28110	MAMANI FLORES	MARIELA	C.I.	9946198	Escuela Genoveva Rios	9
28111	MAMANI FLORES	MARIELA	C.I.	11076872	U.E. Libertad en las Américas	22
28112	MAMANI FLORES	MARIO	C.I.	3316078	U. E. Pedro Domingo Murillo	9
28113	MAMANI FLORES	MARISOL	C.I.	13626609	Colegio Boliviano Japones	1
28114	MAMANI FLORES	MAX	C.I.	10025521	U.E. República de Cuba	17
28115	MAMANI FLORES	MERY ANDREA	C.I.	9148589	U.E. 13 de Junio	2
28116	MAMANI FLORES	MIGUEL ANGEL	C.I.	8397270	Unidad Educativa Pedro Domingo Murillo	2
28117	MAMANI FLORES	MIGUEL ANGEL	C.I.	6755222	U.E. Tarapaca Junthuma B	23
28118	MAMANI FLORES	NILTON HOMER	C.I.	7032266	Escuela Eliodoro Camacho	3
28119	MAMANI FLORES	RAMIRO	C.I.	10938846	Esc. Taypillanga	1
28120	MAMANI FLORES	RAUL	C.I.	4755342	U.E. Holanda	31
28121	MAMANI FLORES	ROLANDO	C.I.	3087973	U.E. Carlos Palenque Aviles Dolores F	9
28122	MAMANI FLORES	ROSARIO	C.I.	9074350	U.E. Boliviano Japones	5
28123	MAMANI FLORES	RUBEN	C.I.	14153932	U. E. Eduardo Avaroa 1	2
28124	MAMANI FLORES	RUDY CRISTIAN	C.I.	8305744	U.E. Ignacio Calderón Fe y Alegría I	13
28125	MAMANI FLORES	SANDRA DANIA	C.I.	6725903	U.E. Villa Tunari	26
28126	MAMANI FLORES	SANTOS	C.I.	9986016	Unidad Educativa Eduardo Avaroa	1
28127	MAMANI FLORES	SANTUSA	C.I.	6986690	U.E. Virgen De Copacabana A	2
28128	MAMANI FLORES	SATURNINA	C.I.	4301140	U.E. Rafael Mendoza Castellón B	16
28129	MAMANI FLORES	SILVERIO	C.I.	4787566	Esc. Taypillanga	1
28130	MAMANI FLORES	SILVIA	C.I.	5777816	Esc. Roberto Pabon	19
28131	MAMANI FLORES	SONIA	C.I.	6895946	Unidad Educativa Cauchi Titiri	1
28132	MAMANI FLORES	VALERIANO	C.I.	4857482	U.E. 10 de Febrero	2
28133	MAMANI FLORES	VERONICA ANAHI	C.I.	10082940	U.E. Bolivia Mar B	10
28134	MAMANI FLORES	VICTOR CIPRIANO	C.I.	4763919	(Cárcel) San Pedro de Chonchocoro	2
28135	MAMANI FLORES	VICTOR REYNALDO	C.I.	8425522	U.E. Héroes del Pacifico	11
28136	MAMANI FLORES	WILFREDO	C.I.	4897209	Unidad Educativa Cauchi Titiri	1
28137	MAMANI FLORES	WILLIAMS DEYVID	C.I.	6823145	U. E. Nicolás Fernandez Naranjo	20
28138	MAMANI FLORES	WILLY DEMETRIO	C.I.	12702084	Esc. Caquiaviri	3
28139	MAMANI FLORES	YESICA	C.I.	14155367	U. E. Eduardo Avaroa 1	2
28140	MAMANI FLORES	YOHANA ROSARIO	C.I.	4999972	U.E. Marcelo Quiroga Santa Cruz	7
28141	MAMANI FLORES	YOVANA YOLIZA	C.I.	14226183	U.E. Agustín Aspiazu	9
28142	MAMANI FLORES	ZENOBIA	C.I.	8358918	U.E. Puerto Rico	8
28143	MAMANI FLORES	ZENON SAUL	C.I.	7096775	U.E. Libertador Simón Bolivar	2
28144	MAMANI FRANCO	GUSTAVO ADOLFO	C.I.	9250496	U.E. Atipiris	11
28145	MAMANI FRANCO	JHOSELINE KARINA	C.I.	9865123	U. E. Bolivia I	7
28146	MAMANI FRANCO	ZULMA NAYZETH	C.I.	7080837	U.E. Republica De Italia	8
28147	MAMANI FUENTES	EDWIN REYNALDO	C.I.	4780059	U.E. República Dominicana	15
28148	MAMANI GABRI

No.	Apellidos	Nombres	Tipo Doc.	Doc. Identidad	Recinto	Mesa
28170	MAMANI GERONIMO	ALBERTINA	C.I.	12613184	Colegio Simon Bolivar	2
28171	MAMANI GIL	EDDY FERNANDO	C.I.	10026503	U.E. 14 de Noviembre Paz y Unidad	11
28172	MAMANI GIRONDA	DANIEL	C.I.	9948422	Esc. Nucleo Ticamblaya	1
28173	MAMANI GODOY	FERMIN	C.I.	6918676	Colegio German Busch	3
28174	MAMANI GOMEZ	CARMEN ROSA	C.I.	6064257	U.E. 6 de Junio	3
28175	MAMANI GOMEZ	DAMARIZ	C.I.	6891674	Esc. Mixta Julio Cordero	4
28176	MAMANI GOMEZ	DARWIN	C.I.	14400891	U. E. El Progreso A	28
28177	MAMANI GOMEZ	ELSA NIEVES	C.I.	6025631	U.E. Nueva Tilata	6
28178	MAMANI GOMEZ	FELIX	C.I.	7004244	U.E. Mcal. Antonio Jose de Sucre	19
28179	MAMANI GOMEZ	HEBERTH IVAN	C.I.	8409798	U.E. Técnico Humanístico Pasto Pata	2
28180	MAMANI GOMEZ	HILARIA	C.I.	6163808	U. E. Juan Pablo II B	7
28181	MAMANI GOMEZ	HUMBERTO MARIO	C.I.	11544919	Col. Pedro Domingo Murillo	7
28182	MAMANI GOMEZ	INGRID DIANA	C.I.	12828626	U.E. Alto Tembladerani	3
28183	MAMANI GOMEZ	ISRAEL ISAIAS	C.I.	12574454	U.E. Bolivia Mar B	10
28184	MAMANI GOMEZ	JUAN DAVID	C.I.	7017469	U.E. Tarapaca Junthuma B	23
28185	MAMANI GOMEZ	JUAN JOSE	C.I.	9120378	U.E. Ecológico Los Pinos B	19
28186	MAMANI GOMEZ	LUCY MARITZA	C.I.	9241977	Col. Ayo Ayo	5
28187	MAMANI GOMEZ	NELIA INES	C.I.	8335824	U.E. Simón Rodriguez CarreÃ±o	12
28188	MAMANI GOMEZ	VALERIA	C.I.	4981488	U.E. Gral. Juan José Torres Gonzales	15
28189	MAMANI GONZALES	DANIEL	C.I.	14482090	U.E. Genoveva Ríos	13
28190	MAMANI GONZALES	DIENER	C.I.	10949195	U. E. San José de Yunguyo A	4
28191	MAMANI GONZALES	EDWIN	C.I.	8329537	Col. Tecnico Humanistico Tupac Amaru	1
28192	MAMANI GONZALES	EMMA HILDA	C.I.	4325790	U.E. Sagrada Familia	6
28193	MAMANI GONZALES	LOURDES	C.I.	6925157	Esc. Franz Tamayo	1
28194	MAMANI GONZALES	MARIA MAGDALENA	C.I.	13244651	Col. Tecnico Humanistico Tupac Amaru	1
28195	MAMANI GONZALES	ROSMERY	C.I.	8332535	U. E. San Roque	31
28196	MAMANI GREGORIO	IVAN OMAR	C.I.	6804529	U.E. Jalsuri	1
28197	MAMANI GREGORIO	OSCAR	C.I.	3549197	U.E. Jalsuri	1
28198	MAMANI GUACHALLA	GALO	C.I.	6074172	U.E. 23 de Marzo B	26
28199	MAMANI GUACHALLA	GONZALO JULIO	C.I.	8313259	U. E. Club de Leones Nro. 2	17
28200	MAMANI GUACHALLA	OLGA	C.I.	13374824	U.E. Iquipuni	2
28201	MAMANI GUARACHI	BENITA	C.I.	4888719	U.E. Topater	10
28202	MAMANI GUARACHI	DAVID JOEL	C.I.	9153142	U. E. Juan Pablo II B	7
28203	MAMANI GUARACHI	EDSON RUDDY	C.I.	7057944	U.E. Héroes del Pacifico	11
28204	MAMANI GUARACHI	ELIANA	C.I.	14618542	U. E. San Vicente de Paul Fe y Alegría	21
28205	MAMANI GUARACHI	ELIANA ROSMERY	C.I.	9117368	U.E. Bolivia	2
28206	MAMANI GUARACHI	ESTEFANIA	C.I.	10907900	U.E. San José I	10
28207	MAMANI GUARACHI	EVA	C.I.	8429267	Col. Nal. Sica Sica	4
28208	MAMANI GUARACHI	EVELIN FABIOLA	C.I.	9867388	U. E. 6 de Junio de Cosmos 79	17
28209	MAMANI GUARACHI	GLADYS	C.I.	5955784	Colegio Villa Litoral	2
28210	MAMANI GUARACHI	IVAN	C.I.	7054387	U. E. Walter Alpire Duran A	21
28211	MAMANI GUARACHI	JHERITZA CAROLINA	C.I.	9204871	U.E. Gran Poder B	10
28212	MAMANI GUARACHI	MARIA LUCY	C.I.	4830259	U. E. Cnl. Max Toledo	15
28213	MAMANI GUARACHI	MARIA MAGDALENA	C.I.	6199481	U.E. San Luis	15
28214	MAMANI GUARACHI	RUDDY SAMUEL	C.I.	8437150	Esc. Viliroco	14
28215	MAMANI GUARACHI	SONIA	C.I.	9925035	Esc. Roberto Pabon	19
28216	MAMANI GUARDIA	CAROLINA	C.I.	13189765	Escuela Eliodoro Camacho	3
28217	MAMANI GUAYGUA	JOSE EVER	C.I.	9250235	U.E. 18 de Diciembre B	12
28218	MAMANI GUAYGUA	MARY	C.I.	10924721	U.E. Villa Callapa	6
28219	MAMANI GUAYGUA	MIGUEL MARCO	C.I.	9250312	U.E. Atipiris	11
28220	MAMANI GUERRA	DELIA	C.I.	13311519	Colegio Tupak Katari De Conchacollo	1
28221	MAMANI GUERRA	SIMEON	C.I.	9090170	Esc. Central	1
28222	MAMANI GUTIERREZ	AMALIA	C.I.	15011134	Escuela de San Andres De Machaca	2
28223	MAMANI GUTIERREZ	BETTY VIRGINIA	C.I.	5984164	U.E. Union Europea A	25
28224	MAMANI GUTIERREZ	BRYAN RICHARD	C.I.	10010524	Unidad Educativa Simon Bolivar	8
28225	MAMANI GUTIERREZ	CLAUDIA NATALIA	C.I.	14415351	U. E. Gil Tapia Rada	13
28226	MAMANI GUTIERREZ	CRISTINA	C.I.	12511018	U.E. José Ballivian	1
28227	MAMANI GUTIERREZ	ELY	C.I.	6960555	U.E. Santa Rosa De Lima B	12
28228	MAMANI GUTIERREZ	EMMA	C.I.	12764858	U.E. Pablo Iturri Jurado B	17
28229	MAMANI GUTIERREZ	FRANZ	C.I.	9249594	U. E. 6 de Junio de Cosmos 79	17
28230	MAMANI GUTIERREZ	GICELA	C.I.	9256980	U.E. Mcal. Antonio Jose de Sucre	19
28231	MAMANI GUTIERREZ	IVAN NELSON	C.I.	13754607	U.E. Puerto del Rosario	20
28232	MAMANI GUTIERREZ	JIMENA FRANCINETH	C.I.	6141795	U. E. Warisata	4
28233	MAMANI GUTIERREZ	LUIS	C.I.	12574096	Colegio Jose Manuel Pando	1
28234	MAMANI GUTIERREZ	LUIS GUSTAVO	C.I.	10012541	U.E. Union Europea A	25
28235	MAMANI GUTIERREZ	MANUEL ALBERTO	C.I.	9877471	U.E. René Barrientos OrtuÃ±o	9
28236	MAMANI GUTIERREZ	MARCO ANTONIO	C.I.	7087830	U.E. Las Delicias A	11
28237	MAMANI GUTIERREZ	MARUJA	C.I.	9133127	U.E. Brig. My. Remberto Tapia	10
28238	MAMANI GUTIERREZ	NATIVIDAD	C.I.	9950265	Esc. Viliroco	14
28239	MAMANI GUTIERREZ	NEYDA MADAI	C.I.	10931452	U.E. Irene Nava de Castillo B	21
28240	MAMANI GUTIERREZ	OFELIA	C.I.	6995812	U.E. Boliviano Japones B	4
28241	MAMANI GUTIERREZ	OSCAR	C.I.	6720584	U. E. Brasil	16
28242	MAMANI GUTIERREZ	PAMELA	C.I.	9916459	U.E. 23 de Marzo B	26
28243	MAMANI GUTIERREZ	PAMELA ERIKA	C.I.	6956695	U. E. Club de Leones Nro. 2	17
28244	MAMANI GUTIERREZ	ROMAN RAMIRO	C.I.	6021316	U.E. Santiago I	11
28245	MAMANI GUTIERREZ	RONALD JAVIER	C.I.	5470788	U. E. Brasil	16
28246	MAMANI GUTIERREZ	VANESSA ARACELY	C.I.	12395274	U.E. Rotary Chuquiago Marca	23
28247	MAMANI GUTIERREZ	VILMA	C.I.	10085035	Esc. 18 de Noviembre	14
28248	MAMANI GUTIERREZ	WARA ISABEL	C.I.	10066525	U.E. José Antonio Paredes Candia	32
28249	MAMANI GUTIERREZ	WILMER GROVER	C.I.	14427038	Unidad Educativa Uni	4
28250	MAMANI GUTIERREZ	YERCO ADRIAN	C.I.	10077278	U. E. Brasil	16
28251	MAMANI GUZMAN	ALEX REYNALDO	C.I.	8389228	U.E. Cap. Luis Rivero Sanchez	12
28252	MAMANI GUZMAN	CAMILA GERALDINE	C.I.	14434975	U.E. Brig. My. Remberto Tapia	11
28253	MAMANI GUZMAN	CARMEN ARMINDA	C.I.	8366335	Escuela Eden	8
28254	MAMANI HEREDIA	HAFIT KEVIN	C.I.	14686418	Esc. Evaristo Valle	18
28255	MAMANI HEREDIA	JOSE ARTURO	C.I.	9878730	U. E. Franz Tamayo Nro. 3	16
28256	MAMANI HEREDIA	JOSUE BENJAMIN	C.I.	13675889	U.E. Nazareno Basil Miller	9
28257	MAMANI HERRERA	BRAYAN LEONEL	C.I.	10060621	Sindicato Mixto de Transporte Litoral	7
28258	MAMANI HERRERA	CARLOS ALBERTO	C.I.	13992978	U.E. Tokio	4
28259	MAMANI HERRERA	FELIX REYNALDO	C.I.	9889503	U.E. San José Fe y Alegría	27
28260	MAMANI HERRERA	JUAN CARLOS	C.I.	6939035	Colegio Republica Venezuela	2
28261	MAMANI HERRERA	LIDIA ROCIO	C.I.	4778774	U. E. Franz Tamayo Nro. 3	16
28262	MAMANI HERRERA	MARTIR	C.I.	12901056	Escuela Simon Bolivar	2
28263	MAMANI HERRERA	VELIANA	C.I.	12635646	Escuela Eden	8
28264	MAMANI HERRERA	VERONICA	C.I.	9184122	U.E. Hugo Chavez Frías	8
28265	MAMANI HERRERA	ZAIDA TERESA	C.I.	4963493	U.E. Calama	19
28266	MAMANI HIDALGO	BEATRIZ	C.I.	6945635	U. E. Marien Garten A	13
28267	MAMANI HIDALGO	FREDDY	C.I.	5474102	U.E. La Paz	9
28268	MAMANI HIDALGO	OLIVIA	C.I.	11090874	U.E. Ernesto Che Guevara	21
28269	MAMANI HIDALGO	VIKY	C.I.	13147649	Esc. Mixta Julio Cordero	4
28270	MAMANI HILAQUITA	FELIPE	C.I.	9933512	Escuela Franz Tamayo	4
28271	MAMANI HILARA	MARCELO	C.I.	3467572	U. E. Copusquia A	2
28272	MAMANI HILARI	KEVIN SANTOS	C.I.	16378764	U.E. Ernesto Che Guevara	21
28273	MAMANI HILARI	RAUL	C.I.	4892636	Col. San Lorenzo	3
28274	MAMANI HILARIO	JOSELINA ERLIS	C.I.	6999436	U. E. Circuata I	3
28275	MAMANI HILARIO	ROGER	C.I.	13312810	Colegio San Salvador	5
28276	MAMANI HINOJOSA	JIMMY	C.I.	12607859	U.E. Sagrada Familia	6
28277	MAMANI HINOJOSA	VALERIO EDUARDO	C.I.	6837781	U.E. Gral. Juan José Torres Gonzales	15
28278	MAMANI HINOJOSA	WILSON GREGORIO	C.I.	8298224	U. E. San Roque	31
28279	MAMANI HUACANI	BENJAMIN MARCOS	C.I.	10072311	U.E. Rafael Mendoza Castellón B	16
28280	MAMANI HUACOTO	EDGAR	C.I.	4999711	Col. Tajani	2
28281	MAMANI HUACOTO	ELISA	C.I.	6982604	Colegio Omasuyos	11
28282	MAMANI HUACOTO	GREGORIO	C.I.	13567225	U.E. Sehuenquera	1
28283	MAMANI HUACOTO	ROSA	C.I.	9095348	U.E. Palmar Suapi	2
28284	MAMANI HUACOTO	WILMER	C.I.	13734988	Esc. Quillima	1
28285	MAMANI HUAJLLIRI	RUDY	C.I.	8410470	Unid. Educ. Ursula Goyzueta	4
28286	MAMANI HUALLPA	ALVIS	C.I.	9083196	Esc. Mixta Julio Cordero	4
28287	MAMANI HUALLPA	EVARISTO	C.I.	6113249	U.E. La Merced B	19
28288	MAMANI HUALLPA	MELANY	C.I.	12766165	Colegio Tte.Cnl. Rafael Pabon	2
28289	MAMANI HUALLPA	RONALD	C.I.	10097225	P. S. Francisco Yaribay	1
28290	MAMANI HUALLPARA	BETTY	C.I.	6720316	Esc. Viliroco	14
28291	MAMANI HUALLPARA	HEBER LUCIO	C.I.	9101464	U.E. José Santos Vargas I	12
28292	MAMANI HUALLPARA	VERONICA	C.I.	4826060	Esc. San Luis	11
28293	MAMANI HUAMPU	EFRAIN	C.I.	13087503	U.E. Mariscal de Zepita	5
28294	MAMANI HUANACO	ALEX	C.I.	9956120	U. E. Ulla Ulla	2
28295	MAMANI HUANACO	ROXANA	C.I.	9248068	U. E. San Roque	32
28296	MAMANI HUANCA	ADELA	C.I.	8264597	U. E. Abraham Lincoln	8
28297	MAMANI HUANCA	ADELA	C.I.	4920450	U.E. 10 de Febrero	2
28298	MAMANI HUANCA	ALBERTO	C.I.	5957712	U. E. El Progreso A	28
28299	MAMANI HUANCA	ALEJANDRO	C.I.	10012790	Escuela de Luquisani	1
28300	MAMANI HUANCA	ALICIA	C.I.	9253048	U.E. Néstor Paz Zamora	20
28301	MAMANI HUANCA	ALICIA ELENA	C.I.	6015152	U. E. La Merced A	1
28302	MAMANI HUANCA	ALINA	C.I.	13851011	U.E. Antofagasta	1
28303	MAMANI HUANCA	ALVARO	C.I.	8348489	U.E. Dr. Aniceto Arce A	6
28304	MAMANI HUANCA	AMALIA	C.I.	9236059	U.E. The Strongest	7
28305	MAMANI HUANCA	ANAHI MAYLI	C.I.	14155957	U.E. Illimani	24
28306	MAMANI HUANCA	ANGEL ROBERTO	C.I.	6768370	U. E. Nicolás Fernandez Naranjo	21
28307	MAMANI HUANCA	ANTONIO	C.I.	4885270	U.E. Adolfo Costa Du Rels	19
28308	MAMANI HUANCA	ARMANDO	C.I.	7044063	U.E. Noruega	17
28309	MAMANI HUANCA	AYDE HEVELYN	C.I.	10092191	U.E. Illimani	24
28310	MAMANI HUANCA	BRASILIA	C.I.	8260677	U.E. Noruega	17
28311	MAMANI HUANCA	CARLOS DANIEL	C.I.	13630483	U.E. José Antonio Paredes Candia	32
28312	MAMANI HUANCA	CARLOS ENRIQUE	C.I.	7015634	U.E. Dr. Aniceto Arce A	6
28313	MAMANI HUANCA	CINTHIA	C.I.	9142230	U.E. Juan José Torrez	1
28314	MAMANI HUANCA	CORINA	C.I.	4984194	U.E. Cristal A	12
28315	MAMANI HUANCA	DANIEL GERARDO	C.I.	6073545	U.E. Libertad en las Américas	22
28316	MAMANI HUANCA	DAYNOR	C.I.	12795725	U.E. Felix Reyes Ortiz	4
28317	MAMANI HUANCA	ELISA ANTONIA	C.I.	12606178	U.E. Eduardo Abaroa III	13
28318	MAMANI HUANCA	ELSA	C.I.	9117748	U.E. Mariscal de Zepita	5
28319	MAMANI HUANCA	ERNESTO	C.I.	12512685	Esc. N. Choro	1
28320	MAMANI HUANCA	FELIX	C.I.	7029908	U. E. Bautista Saavedra	37
28321	MAMANI HUANCA	FLORIANA	C.I.	10075231	Unidad Educativa Ororillo	1
28322	MAMANI HUANCA	GUSTAVO	C.I.	11078476	Escuela Antofagasta	7
28323	MAMANI HUANCA	HUBERT GUSTAVO	C.I.	9146981	U. E. 16 de Julio de Mapiri	10
28324	MAMANI HUANCA	IVAN GROVER	C.I.	6816308	U.E. San Marcos	2
28325	MAMANI HUANCA	JANETH DAYANA	C.I.	10078457	U.E. Bolívar Municipal	9
28326	MAMANI HUANCA	JHEFERSON	C.I.	13407321	Esc. Centro Tilata	28
28327	MAMANI HUANCA	JHISEL GABRIELA	C.I.	9102504	U.E. NiÃ±o Jesús Ciudad Del NiÃ±o	8
28328	MAMANI HUANCA	JHOVANA	C.I.	6918921	U.E. Ventilla I	3
28329	MAMANI HUANCA	JORGE EMILIO	C.I.	6052183	U.E. 12 de Octubre	12
28330	MAMANI HUANCA	JOSE MANUEL	C.I.	8422862	U.E. Copacabana A	1
28331	MAMANI HUANCA	KARINA	C.I.	9163248	Colegio Antofagasta	2
28332	MAMANI HUANCA	LAZARIO	C.I.	6784878	U.E. Victor Paz Estensoro	11
28333	MAMANI HUANCA	LIDIA ELIZABETH	C.I.	11071997	U.E. Ingavi	19
28334	MAMANI HUANCA	MARCO ANTONIO	C.I.	12673271	U.E. Nazareno Basil Miller	9
28335	MAMANI HUANCA	MARCO ANTONIO	C.I.	9083685	U.E. Marcelo Quiroga Santa Cruz	7
28336	MAMANI HUANCA	MARGARITA	C.I.	6083803	U.E. Rafael Pabón	15
28337	MAMANI HUANCA	MARIA	C.I.	15111815	Colegio Santiago De Huata	5
28338	MAMANI HUANCA	MAX OSCAR	C.I.	9084922	Esc. Eduardo Avaroa	2
28339	MAMANI HUANCA	MILTON	C.I.	8351118	U.E. Tokio	4
28340	MAMANI HUANCA	NANCY	C.I.	6040608	U. E. República Popular de China	20
28341	MAMANI HUANCA	NORAH	C.I.	6965053	U.E. 27 de Mayo A	21
28342	MAMANI HUANCA	OMAR	C.I.	13549101	U.E. San Martín de Porres	23
28343	MAMANI HUANCA	PAULINA	C.I.	4851245	Casa de Gobierno	1
28344	MAMANI HUANCA	RENE	C.I.	6148271	U.E. Gran Poder B	10
28345	MAMANI HUANCA	RICARDO WILSON	C.I.	6147466	U.E. Holanda	31
28346	MAMANI HUANCA	RODRIGO EVER	C.I.	12860754	U. E. Marquirivi	9
28347	MAMANI HUANCA	RONALD	C.I.	13308491	Escuela Apuraya	2
28348	MAMANI HUANCA	ROSA	C.I.	13626185	U.E. San Martín de Porres	23
28349	MAMANI HUANCA	RUFINA ALICIA	C.I.	6151730	Colegio Challa	2
28350	MAMANI HUANCA	SILVIA	C.I.	10072586	U.E. Gran Poder B	10
28351	MAMANI HUANCA	SILVIA EUGENIA	C.I.	6852945	Colegio Fraz Tamayo Fe y Alegria	4
28352	MAMANI HUANCA	SONIA	C.I.	8344033	U. E. Walter Alpire Duran A	21
28353	MAMANI HUANCA	TANIA	C.I.	8304944	U. E. Héroes de Octubre	6
28354	MAMANI HUANCA	VALERIA	C.I.	6077536	U.E. Adela Zamudio A	7
28355	MAMANI HUANCA	VENANCIO	C.I.	6127102	Esc. Teodomiro Urquiola	8
28356	MAMANI HUANCA	VICTORIANO	C.I.	4875334	Unidad Educativa Lluto	2
28357	MAMANI HUANCA	VIVIANA	C.I.	6198427	U. E. Club de Leones Nro. 2	17
28358	MAMANI HUANCA	WALTER	C.I.	6195316	U. E. Juan Carlos Flores Bedregal	22
28359	MAMANI HUANCA	WILLY ALVARO	C.I.	9947662	U.E. Luis Espinal Camps Fe y Alegría	8
28360	MAMANI HUANCA	YHAMILETH JIMENA	C.I.	12640800	U.E. José Antonio Paredes Candia	32
28361	MAMANI HUANCO	LUIS FERNANDO	C.I.	12394492	U.E. Mcal. Antonio Jose de Sucre	19
28362	MAMANI HUANCOLLO	ELENA	C.I.	3482752	U. E. San Vicente de Paul Fe y Alegría	21
28363	MAMANI HUAÑAPACO	OMAR	C.I.	9999841	Colegio Nacional Mixto Huatajata	4
28364	MAMANI HUARACHI	CARMEN	C.I.	2791974	U.E. Jalsuri	1
28365	MAMANI HUARACHI	DORA	C.I.	5985166	Unidad Educativa Kanamarca	2
28366	MAMANI HUARACHI	ELENA	C.I.	10094245	U.E. Mariscal Santa Cruz	7
28367	MAMANI HUARACHI	HEBERT DANIEL	C.I.	6446715	Escuela Simon Bolivar	2
28368	MAMANI HUARACHI	HECTOR ALBERTO	C.I.	6951829	Unidad Educativa Bolivar	2
28369	MAMANI HUARACHI	JUAN ALBERTO	C.I.	5479839	U.E. Simón Bolívar	13
28370	MAMANI HUARACHI	JUAN DANIEL	C.I.	8616273	C.E.A. Santa Rita	2
28371	MAMANI HUARACHI	MARCO ANTONIO	C.I.	12782469	U.E. Americano Obrajes	12
28372	MAMANI HUARACHI	MARGARITA	C.I.	6177871	U. E. El Progreso A	28
28373	MAMANI HUARACHI	ROGER	C.I.	7332592	U.E. Santos Marca Thola	2
28374	MAMANI HUARAHUARA	JEYDO	C.I.	12704649	U. E. Juan Carlos Flores Bedregal	22
28375	MAMANI HUARANCA	MARIA BELEN	C.I.	15170262	Escuela Turrini	1
28376	MAMANI HUARANCA	MIGUEL ANGEL	C.I.	12364713	U. E. Oscar Alfaro B	13
28377	MAMANI HUARANCA	XIMENA INOCENCIA	C.I.	9241141	U. E. Luis Espinal de Collpani	19
28378	MAMANI HUARAYA	NOEMY REBECA	C.I.	7328839	U.E. 18 de Diciembre B	12
28379	MAMANI HUARICALLO	IVAN	C.I.	10067540	Unidad Educativa Siguani Grande	4
28380	MAMANI HUARICALLO	SARA RUTH	C.I.	15415313	U.E. Akapana Fuerza Andina	2
28381	MAMANI HUARICALLO	SONIA	C.I.	9216383	U.E. 12 de Octubre	12
28382	MAMANI HUASCO	FRANCISCA	C.I.	4996594	U. E. Oscar Alfaro B	13
28383	MAMANI HUAYCHO	CESAR	C.I.	7010434	Colegio Fraz Tamayo Fe y Alegria	4
28384	MAMANI HUAYCHO	JHONY EDWIN	C.I.	5981248	U. E. Ecológico 25 de Julio A	13
28385	MAMANI HUAYGUA	ABIGAIL MARITZA	C.I.	8294308	U.E. 3 de Mayo B	18
28386	MAMANI HUAYGUA	ABRAHAM	C.I.	8331091	U.E. José Antonio Paredes Candia	32
28387	MAMANI HUAYGUA	JOSE	C.I.	6864658	U.E. Mcal. José Ballivián A	6
28388	MAMANI HUAYHUA	CARMEN	C.I.	9146345	Colegio Cariquina Chico	1
28389	MAMANI HUAYHUA	CLOTILDE MARTHA	C.I.	4250332	U.E. Luis Espinal Camps Aeropuerto	9
28390	MAMANI HUAYHUA	ERICA	C.I.	6890706	H.A.M. de Sorata	6
28391	MAMANI HUAYHUA	GABRIEL	C.I.	9094305	Col. Jhon F. Keneddy	18
28392	MAMANI HUAYHUA	MANUEL	C.I.	13735302	Colegio 2 de Agosto	2
28393	MAMANI HUAYHUA	MIGUEL ANGEL	C.I.	9959930	U.E. Vicente Tejada	13
28394	MAMANI HUAYHUA	RITA	C.I.	8375252	U. E. 21 de Septiembre SeÃ±or de Lagunas	5
28395	MAMANI HUAYHUA	RODRIGO EDSON	C.I.	15477206	U.E. Ave María Fundación Manos Abiertas Virgen de la Natividad	21
28396	MAMANI HUAYHUA	ROSMERY	C.I.	6857823	U. E. Nazario Pardo Valle	8
28397	MAMANI HUAYHUA	SOFIA	C.I.	7042947	U.E. Ingavi	19
28398	MAMANI HUAYHUA	VIRGINIA	C.I.	7008376	U.E. Colorados de Bolivia	3
28399	MAMANI HUAYLLUCO	MARCO ANTONIO	C.I.	8264977	U.E. San Antonio Fe y Alegría	10
28400	MAMANI HUAYLLUCU	EUGENIO FREDDY	C.I.	4904564	U. E. Marquirivi	9
28401	MAMANI HUAYNOCA	LEON	C.I.	9196053	Plaza Principal	2
28402	MAMANI HUAYNOCA	MILTON	C.I.	6746013	Esc. Roberto Pabon	19
28403	MAMANI HUAYRAÑA	SANDRA	C.I.	3518525	Col. Nal. Mixto Teoponte	3
28404	MAMANI HUAYTA	JAZMIN CAROLINA	C.I.	6987298	U.E. Alto Pasankeri Sur	4
28405	MAMANI HUAYTA	JULIO ISRAEL	C.I.	11065562	U. E. Luis Espinal de Collpani	19
28406	MAMANI HUAYTA	LOURDES ALEJANDRA	C.I.	8401638	U.E. Caracas A	6
28407	MAMANI HUAYTA	LUIS ALEJANDRO	C.I.	9167687	U.E. 27 de Mayo A	21
28408	MAMANI HUCHANI	FELISA	C.I.	6055369	U. E. Antonio Diaz Villamil	6
28409	MAMANI HUCHANI	RONALD	C.I.	10029540	U.E. Virgen De Copacabana A	2
28410	MAMANI HUISA	EDWIN	C.I.	8330665	U.E. San Pedro	8
28411	MAMANI HUIZA	DORIS	C.I.	12960807	U.E. Rose Marie Galindo de Barrientos	26
28412	MAMANI HUIZA	HORONIO	C.I.	4988592	U.E. Rivera Alta	1
28413	MAMANI HUMANA	NELIDA	C.I.	8387744	U. E. Chullina	1
28414	MAMANI HUMEREZ	EFRAIN JHOVER	C.I.	8294909	U. E. 16 de Agosto	5
28415	MAMANI HUMEREZ	NINOSKA ROSALINDA	C.I.	13372181	U. E. ChaÃ±ocahua	18
28416	MAMANI HUMEREZ	ZULY ZAIDA	C.I.	9132650	Col. Los Andes	2
28417	MAMANI IBAÑEZ	NADIR ARACELY	C.I.	8483869	U.E. Julio Cesar PatiÃ±o	3
28418	MAMANI IBAÑEZ	SANTOS JULIAN	C.I.	6022250	U. E. San Roque	32
28419	MAMANI ILAQUITA	MARCELINA	C.I.	6885498	U. E. San Roque	32
28420	MAMANI ILAZACA	INES	C.I.	11096455	Esc. Mixta Julio Cordero	4
28421	MAMANI ILLANES	JOSE LUIS	C.I.	10933482	U.E. José Santos Vargas I	12
28422	MAMANI INCA	ROXANA	C.I.	15771344	U.E. Pablo Zarate Villca	5
28423	MAMANI INGALI	YOSELIN VALERIA	C.I.	15019973	U.E. 23 de Marzo B	26
28424	MAMANI INO	JHILBRAN BRYAN	C.I.	13184681	Esc. Roberto Pabon	19
28425	MAMANI INTIMAYTA	ALICIA	C.I.	4275928	U.E. Sergio Mauricio Villegas A	12
28426	MAMANI INTIMAYTA	ISRAEL	C.I.	12669393	Sede Social	1
28427	MAMANI INTIPAMPA	CIPRIANO ROGELIO	C.I.	4826991	Col. Nicolas Acosta	4
28428	MAMANI INTIPAMPA	CRISTINA	C.I.	9980754	Escuela Industrial Superior Pedro Domingo Murillo	11
28429	MAMANI INTIPAMPA	MONICA	C.I.	11081782	Col. Nicolas Acosta	4
28430	MAMANI IRALA	ELEAZAR DENZEL	C.I.	10092690	U.E. Santiago I	11
28431	MAMANI ITURRY	DAVID	C.I.	9137681	Instituto Americano	2
28432	MAMANI JACHO	FELIX JUAN	C.I.	6743377	U.E. Hugo Chavez Frías	8
28433	MAMANI JAHUIRA	AURELIO	C.I.	6026326	U. E. Copajira	2
28434	MAMANI JAHUIRA	FLORINDA	C.I.	6733673	U. E. Pedro Domingo Murillo	9
28435	MAMANI JAHUIRA	LOURDES	C.I.	6768123	U. E. Pedro Domingo Murillo	9
28436	MAMANI JAHUIRA	TANIA	C.I.	9093024	U.E. Topater	17
28437	MAMANI JALA	JOSE ALFREDO	C.I.	12362133	U.E. Callisaya	3
28438	MAMANI JALACORI	EDILBERTO	C.I.	9260175	Esc. Unid Edu. Palos Blancos	13
28439	MAMANI JALLASI	FRANKLIN LUIS	C.I.	6980371	U.E. Topater	17
28440	MAMANI JAMACHI	ALICIA VIVIANA	C.I.	6787850	U. E. Copacabana Fe y Alegría	13
28441	MAMANI JANCKO	DELIA	C.I.	1053490-1B	Esc. Rene Barrientos Ortuno	16
28442	MAMANI JANCO	DIONICIA	C.I.	5957673	Esc. P. Domingo Murillo	5
28443	MAMANI JAUREGUI	GERONIMO	C.I.	6877964	Unidad Educativa Conani	6
28444	MAMANI JAVIER	GABINO	C.I.	5994909	U. E. Pedro Domingo Murillo	9
28445	MAMANI JIMENEZ	DAYCI	C.I.	6836059	U.E. 3 de Mayo B	18
28446	MAMANI JIMENEZ	DELIA MARLEN	C.I.	9241324	U.E. Capiri	1
28447	MAMANI JIMENEZ	HERMINIA	C.I.	9132241	U. E. Madre Maria Federica	10
28448	MAMANI JIMENEZ	JOEL	C.I.	6000084	U. E. Oscar Alfaro B	13
28449	MAMANI JIMENEZ	LEONARDO SEVERO	C.I.	3446913	U.E. República de Canadá	4
28450	MAMANI JIMENEZ	ROSA	C.I.	4312120	U.E. Huancane	5
28

No.	Apellidos	Nombres	Tipo Doc.	Doc. Identidad	Recinto	Mesa
28473	MAMANI KARI	NATALIA	C.I.	3412744	U. E. San Miguel de Mazo Cruz	1
28474	MAMANI KATARI	EXALTA	C.I.	8436525	Esc. Quillima	1
28475	MAMANI KEA	IVAN JAVIER	C.I.	10032960	U. E. Villa Cooperativa A	16
28476	MAMANI KELCA	MINERVA MERY	C.I.	9116540	U.E. La Merced B	19
28477	MAMANI KEQUESANA	JHONE LUIS	C.I.	9231940	U. E. Luis Espinal de Collpani	19
28478	MAMANI KERGUA	CRISTOBAL	C.I.	9074778	Escuela Seccional Sampaya	1
28479	MAMANI KERGUA	DAVID WILFREDO	C.I.	9087462	Escuela Seccional Sampaya	1
28480	MAMANI KILLE	CECILIA	C.I.	4994025	U. E. San José de Yunguyo A	4
28481	MAMANI KORI	ANGELICA	C.I.	4908079	Escuela Jose Manuel Pando	9
28482	MAMANI KUNO	AUGUSTO	C.I.	8416541	U. E. República de Italia	13
28483	MAMANI KUNO	GRITZEL	C.I.	11088172	Escuela Santa Rosa de Quilo Quilo	3
28484	MAMANI LAGUNA	VERONICA	C.I.	6782728	U. E. Villa Cooperativa A	17
28485	MAMANI LAIME	AGUSTIN	C.I.	2679582	Esc. Franz Tamayo	3
28486	MAMANI LAIME	GREGORIA	C.I.	8430279	U.E. Miguel Mercado Encinas	12
28487	MAMANI LAIME	LISANDRO	C.I.	9923154	U.E. Illimani	17
28488	MAMANI LAIME	SONIA	C.I.	7001475	U. E. Brasil	16
28489	MAMANI LARICO	DAYNOR	C.I.	6848498	U.E. Sergio Mauricio Villegas A	12
28490	MAMANI LARICO	JUANA	C.I.	4913739	U.E. El Pedregal	6
28491	MAMANI LARICO	PAMELA BRIGIDA	C.I.	7018941	U.E. 23 de Marzo B	26
28492	MAMANI LARICO	ROSA	C.I.	8410589	Casa de Gobierno de Suapi	2
28493	MAMANI LARUTA	JUAN ALEXANDER	C.I.	13149729	Esc. Centro Tilata	28
28494	MAMANI LAURA	ABEL RODRIGO	C.I.	4823931	U.E. Alto De La Alianza	11
28495	MAMANI LAURA	AMALIA	C.I.	6721913	U.E. Julián Apaza de Chinchaya	1
28496	MAMANI LAURA	ANGELICA	C.I.	6784455	Colegio Franz Tamayo	2
28497	MAMANI LAURA	ANTHONNY DANILO	C.I.	9221273	U.E. Bolívar Municipal	9
28498	MAMANI LAURA	BETO	C.I.	11540565	U.E. Santa Rosa de Lima	9
28499	MAMANI LAURA	CELENA ALEJANDRA	C.I.	12483459	U.E. Natalia Palacios	6
28500	MAMANI LAURA	CELSO SILVIO	C.I.	6852109	U. E. Nazario Pardo Valle	8
28501	MAMANI LAURA	DIONICIO	C.I.	9227309	Centro de Salud Santa Ana	2
28502	MAMANI LAURA	EDGAR	C.I.	6050086	U.E. Santa Rosa de Lima	9
28503	MAMANI LAURA	EDWIN	C.I.	4745711	U.E. Union Europea A	25
28504	MAMANI LAURA	ELVIS	C.I.	11065481	U. E. Luis Espinal de Collpani	19
28505	MAMANI LAURA	FERNANDO	C.I.	6860253	U.E. German Busch de Sivicani	2
28506	MAMANI LAURA	GIOVANA	C.I.	14051352	U.E. Illimani	24
28507	MAMANI LAURA	GUINDY	C.I.	9943713	U.E. Néstor Paz Zamora	20
28508	MAMANI LAURA	JAIME	C.I.	10947555	Escuela Calama	2
28509	MAMANI LAURA	JUANA	C.I.	6946980	U.E. Chasquipampa A	22
28510	MAMANI LAURA	KAREM MELINA	C.I.	9120034	U.E. Libertad Nro 1	11
28511	MAMANI LAURA	KATY MORELIA	C.I.	8325936	U.E. Marcelo Quiroga Santa Cruz	8
28512	MAMANI LAURA	LIZET KATHERINE	C.I.	7025753	U.E. Néstor Paz Zamora	20
28513	MAMANI LAURA	MARCELINO	C.I.	9211676	U. E. Bautista Saavedra	37
28514	MAMANI LAURA	MARINA	C.I.	12870932	Esc. Teodomiro Urquiola	8
28515	MAMANI LAURA	MONICA	C.I.	10023244	U.E. 3 de Mayo B	18
28516	MAMANI LAURA	OLIVIA	C.I.	8482659	Centro de Capacitacion Inti Paxsi	5
28517	MAMANI LAURA	OSCAR GROVER	C.I.	9238740	U.E. EspaÃ±a	21
28518	MAMANI LAURA	RAMIRO VICENTE	C.I.	3441277	U. E. Cnl. Max Toledo	15
28519	MAMANI LAURA	RAYMUNDA	C.I.	6094677	Unidad Educativa San Marcos	5
28520	MAMANI LAURA	ROGER	C.I.	7093772	U. E. República Popular de China	20
28521	MAMANI LAURA	ROMULO	C.I.	4247023	U.E. Gral. Juan José Torres Gonzales	15
28522	MAMANI LAURA	RONALD	C.I.	9184272	U. E. Kentupata	1
28523	MAMANI LAURA	ROSMERY	C.I.	9081442	Escuela Eliodoro Camacho	3
28524	MAMANI LAURA	RUBEN FERNANDO	C.I.	9950393	U.E. Mcal. Andrés de Santa Cruz	20
28525	MAMANI LAURA	RULENY	C.I.	10925499	Esc. Pablo Lavadens	2
28526	MAMANI LAURA	RUTH	C.I.	9980321	U.E. Santa Rosa De Lima B	12
28527	MAMANI LAURA	SILVIA PAMELA	C.I.	8379418	U.E. Gral. Demetrio Ramos	2
28528	MAMANI LAURA	VANESSA	C.I.	9969192	U.E. Santa Rosa de Lima	9
28529	MAMANI LAURA	WILMER IGNACIO	C.I.	5996057	U.E. Titicani Tucari	1
28530	MAMANI LAURA	ZENOBIO	C.I.	6882257	Sede Social	4
28531	MAMANI LAURAYZA	JOSE LUIS	C.I.	4965229	U.E. EspaÃ±a	21
28532	MAMANI LAUREL	DELIA	C.I.	4865615	U.E. San José Fe y Alegría	27
28533	MAMANI LAVILLA	YAMELA	C.I.	15087906	U. E. Bautista Saavedra	37
28534	MAMANI LAYME	CINDY	C.I.	12603556	Esc. Centro Tilata	28
28535	MAMANI LAYME	DAMIANA	C.I.	10908854	U.E. Rosemary G. de Barrientos	7
28536	MAMANI LAYME	EMILIANA	C.I.	6015812	U. E. Juan Carlos Flores Bedregal	22
28537	MAMANI LAYME	MARISOL	C.I.	13312373	U. E. Héroes de Octubre	6
28538	MAMANI LAYME	RENE	C.I.	14202204	Escuela Genoveva Rios	9
28539	MAMANI LAYME	ROSA	C.I.	8294204	Colegio Mariscal Santa Cruz	11
28540	MAMANI LAZARO	ABEL FERNANDO	C.I.	7063520	U.E. República de Cuba	17
28541	MAMANI LAZARTE	SARAH FELICIDAD	C.I.	6994728	U. E. Walter Alpire Duran A	21
28542	MAMANI LAZO	LOLA ALICIA	C.I.	7020184	U.E. Noruega	18
28543	MAMANI LAZO	MARIO	C.I.	6846594	U. E. Luis Espinal de Collpani	20
28544	MAMANI LAZO	MILENKA	C.I.	9250118	U.E. Eduardo Avaroa	8
28545	MAMANI LAZO	MILTON	C.I.	7073219-10	U.E. Ingavi	19
28546	MAMANI LECOÑA	EDGAR	C.I.	6004747	U.E. Villa Patarani	1
28547	MAMANI LEIVA	DIEGO ARMANDO	C.I.	7063293	U.E. 3 de Mayo B	18
28548	MAMANI LEON	ADAN	C.I.	4753204	U.E. Villa Tunari	27
28549	MAMANI LEON	ARMINDA LUCY	C.I.	4782582	U.E. Cristo Rey	11
28550	MAMANI LEON	JAVIER	C.I.	3457165	U. E. San Vicente de Paul Fe y Alegría	21
28551	MAMANI LEON	JAVIER	C.I.	6943604	U. E. San Roque	32
28552	MAMANI LEON	MICAELA NOEMI	C.I.	12637211	U.E. Republica de Francia	18
28553	MAMANI LEON	RUDDY	C.I.	6899717	Esc. Simon Boliviar	7
28554	MAMANI LIENDRO	MARIA ELENA	C.I.	8297169	Escuela Jose Miguel Lanza	2
28555	MAMANI LIMA	ANA MARIA	C.I.	8359664	U.E. República Bolivariana de Venezuela	8
28556	MAMANI LIMA	ELIZA	C.I.	6934872	U.E. Nacional de Ayacucho	2
28557	MAMANI LIMA	GONZALO	C.I.	8447308	U. E. ChaÃ±ocahua	18
28558	MAMANI LIMA	JONY	C.I.	7279559	Escuela Simon Bolivar	2
28559	MAMANI LIMA	JUAN MANUEL	C.I.	9203003	U.E. Illimani	18
28560	MAMANI LIMA	TERESA GUADALUPE	C.I.	4363539	U. E. Bautista Saavedra	37
28561	MAMANI LIMA	VALERIO	C.I.	14654255	U.E. Ernesto Che Guevara	21
28562	MAMANI LIMA	VICTOR CIPRIANO	C.I.	4317539	U.E. Calama	19
28563	MAMANI LIMA	WILFREDO	C.I.	5727948	Esc. Teodomiro Urquiola	8
28564	MAMANI LIMA	WILMER	C.I.	9092924	U.E. Sagrado Corazón de Jesús	16
28565	MAMANI LIMACHI	ALAN	C.I.	12735577	U.E. Domingo Savio A	7
28566	MAMANI LIMACHI	CARLA JHESSICA	C.I.	9074317	Esc. Viliroco	15
28567	MAMANI LIMACHI	CLAUDIO	C.I.	10940902	Colegio Mariscal Santa Cruz	11
28568	MAMANI LIMACHI	CRISTINA	C.I.	8316213	U.E. Luis Espinal Camps Fe y Alegría	8
28569	MAMANI LIMACHI	DAVID	C.I.	4815907	U.E. Adrián Castillo Nava B	23
28570	MAMANI LIMACHI	EDWIN	C.I.	8481952	U.E. Chasquipampa A	22
28571	MAMANI LIMACHI	ERICKA	C.I.	12703728	Colegio Omasuyos	12
28572	MAMANI LIMACHI	ERIKA JHOSELIN	C.I.	9969953	U.E. Ingavi	19
28573	MAMANI LIMACHI	FELICIDAD	C.I.	6792505	U. E. Raúl Salmon De La Barra	9
28574	MAMANI LIMACHI	JAQUELINE MARIBEL	C.I.	6742650	U.E. Genoveva Ríos	13
28575	MAMANI LIMACHI	JASMIN CARLA	C.I.	12450918	U.E. Rotary Chuquiago Marca	23
28576	MAMANI LIMACHI	JOEL	C.I.	10910154	U.E. Germán Busch de Caluyo	2
28577	MAMANI LIMACHI	JORGE	C.I.	3309416	U.E. Germán Busch de Caluyo	2
28578	MAMANI LIMACHI	JUAN	C.I.	6951441	U. E. René Barrientos OrtuÃ±o	2
28579	MAMANI LIMACHI	JUAN CARLOS	C.I.	4821619	U.E. Puerto de Guaqui	17
28580	MAMANI LIMACHI	JUAN CARLOS	C.I.	7000694	U. E. Luis Espinal de Collpani	20
28581	MAMANI LIMACHI	LEONARDA	C.I.	4877046	U. E. Luis Espinal de Collpani	20
28582	MAMANI LIMACHI	LESLY YECENIA	C.I.	11063696	U.E. Villa el Carmen	8
28583	MAMANI LIMACHI	LUIS MARIO	C.I.	7067382	U.E. Santa Maria de Los Ã¡ngeles	19
28584	MAMANI LIMACHI	MACARIO FRANCISCO	C.I.	2500942	Unidad Educativa Millocato	1
28585	MAMANI LIMACHI	MARCO ANTONIO	C.I.	5961915	U.E. Carlos Palenque Aviles Dolores F	9
28586	MAMANI LIMACHI	MARIA MERCEDES	C.I.	5966190	U.E. Adolfo Costa Du Rels	20
28587	MAMANI LIMACHI	MARIO	C.I.	6725688	Unidad Educativa Franz Tamayo	2
28588	MAMANI LIMACHI	MOISES	C.I.	9117646	U.E. Gral. Jose Manuel Pando	5
28589	MAMANI LIMACHI	MONICA	C.I.	7035195	U.E. Tarapaca	13
28590	MAMANI LIMACHI	NOHEMI	C.I.	7037146	U.E. San Marcos	2
28591	MAMANI LIMACHI	PAULINA	C.I.	4926544	U. E. República de Italia	13
28592	MAMANI LIMACHI	RICARDO BRYAN	C.I.	7092485	U.E. Calama	19
28593	MAMANI LIMACHI	RODRIGO CRISTIAN	C.I.	9220682	U.E. Calama	19
28594	MAMANI LIMACHI	VALENTIN JORGE	C.I.	6054355	U.E. San Andres	2
28595	MAMANI LIMACHI	VIRGINIA	C.I.	6041247	U. E. República Popular de China	20
28596	MAMANI LIMACHI	YANEC	C.I.	4993530	U. E. República del Uruguay	2
28597	MAMANI LIMACHI	YOLA	C.I.	11089026	Esc. Centro Tilata	28
28598	MAMANI LIMACHI	ZENON JAVIER	C.I.	3486318	U.E. Juvenal Mariaca B	19
28599	MAMANI LIMACHI	ZULMA	C.I.	6106795	U.E. Germán Busch de Caluyo	2
28600	MAMANI LIMARI	ADISSON	C.I.	9950590	U.E. Tupac Amaru	7
28601	MAMANI LIMARI	HUGO	C.I.	6941561	U.E. San Luis	15
28602	MAMANI LIMARI	VIVIANA	C.I.	12576681	Col. Jayuma Llallagua	1
28603	MAMANI LINARES	LUCY PATRICIA	C.I.	13549380	U.E. Villa Alemania	9
28604	MAMANI LINO	DAVID	C.I.	6054516	U.E. Puerto del Rosario	20
28605	MAMANI LIPA	EVA	C.I.	10100501	U.E. Hugo Chavez Frías	8
28606	MAMANI LIPA	SONIA	C.I.	12512802	U. E. San Antonio	3
28607	MAMANI LIQUE	LUIS MIGUEL	C.I.	7094153	U.E. Illimani	24
28608	MAMANI LIZARRAGA	LIDIA	C.I.	10906125	U.E. República Bolivariana de Venezuela	8
28609	MAMANI LIZARRAGA	LUIS	C.I.	3416277	Colegio 2 de Agosto	2
28610	MAMANI LLAMACA	MARCO ANTONIO	C.I.	9882039	U.E. Alto De La Alianza	11
28611	MAMANI LLAMPA	IVAN CESAR	C.I.	9896242	U.E. Union Europea A	25
28612	MAMANI LLANOS	CARMEN ASUNTA	C.I.	6861394	Plaza 25 de Julio	2
28613	MAMANI LLANOS	ELIZABETH	C.I.	12453190	U.E. San Luis	15
28614	MAMANI LLANOS	IRENE	C.I.	13248462	Col. Pedro Domingo Murillo	7
28615	MAMANI LLANOS	JESUS MIGUEL	C.I.	15449450	U. E. CaÃ±izaya	1
28616	MAMANI LLANOS	MARIO MIGUEL	C.I.	6843556	U.E. Cristo Rey San Luis Fe y Alegría	15
28617	MAMANI LLANQUE	ANET CECILIA	C.I.	14737956	U.E. Nazareno Basil Miller	9
28618	MAMANI LLANQUE	RUTH EVA	C.I.	5471132	U.E. Juan Capriles	9
28619	MAMANI LLERENA	BRANDON NERY	C.I.	9116638	U. E. República de Italia	13
28620	MAMANI LLOJLLA	ERICKA	C.I.	9147281	Nucleo Tacamara	3
28621	MAMANI LLOJLLA	NESTOR	C.I.	6737945	U.E. San Martín de Porres	24
28622	MAMANI LLUSCO	DAYANA	C.I.	14485841	U. E. Franz Tamayo de Río Seco A	23
28623	MAMANI LLUSCO	FREDDY	C.I.	5964958	U.E. Noruega	18
28624	MAMANI LLUSCO	LAURA VANESA	C.I.	10027869	U.E. 6 de Junio	14
28625	MAMANI LLUSCO	ROSA	C.I.	4924499	U.E. Bolivia	12
28626	MAMANI LLUTA	FABIAN FAUSTINO	C.I.	8465940	U.E. Chasquipampa A	22
28627	MAMANI LLUTTA	MIRIAM CAROLA	C.I.	6959554	U.E. Brig. My. Remberto Tapia	11
28628	MAMANI LOAYZA	JIMMY JHONATAN	C.I.	12546957	U.E. Tarapaca Junthuma B	23
28629	MAMANI LOAYZA	JUSTINO	C.I.	12513657	U. E. 16 de Agosto	5
28630	MAMANI LOAYZA	LUZ NEYZA	C.I.	9861527	Colegio Santiago Tocoroni	4
28631	MAMANI LOBO	EDGAR	C.I.	8385067	Unidad Educativa Pedro Domingo Murillo	2
28632	MAMANI LOPEZ	BERNARDO	C.I.	4245650	U. E. Fernando Nogales Castro Fe y Alegría	15
28633	MAMANI LOPEZ	BRISILIA	C.I.	9520902	U.E. Pedro Domingo Murillo	1
28634	MAMANI LOPEZ	CLETO	C.I.	9168206	Esc. Viliroco	15
28635	MAMANI LOPEZ	DAVID SOCRATES	C.I.	6962181	U.E. San Juan	10
28636	MAMANI LOPEZ	HILDA	C.I.	13436770	U.E. Boliviano Japones B	4
28637	MAMANI LOPEZ	IRMA	C.I.	6042860	U.E. Luis Espinal Camps Aeropuerto	9
28638	MAMANI LOPEZ	JACQUELINE	C.I.	13493927	U.E. Mcal. José Ballivián A	6
28639	MAMANI LOPEZ	JUSTINA SONIA	C.I.	4309169	U.E. 1ro de Mayo	21
28640	MAMANI LOPEZ	LIZ CANDELA	C.I.	14476025	U.E. Felix Reyes Ortiz	4
28641	MAMANI LOPEZ	MARGARITA	C.I.	6816521	Casa de Gobierno de Suapi	2
28642	MAMANI LOPEZ	MARIBEL ZULMA	C.I.	10094755	Esc. Achica Arriba	3
28643	MAMANI LOPEZ	NANCY EVA	C.I.	4835404	U. E. Fernando Nogales Castro Fe y Alegría	15
28644	MAMANI LOPEZ	PAMELA	C.I.	8447491	Unidad Educativa Millocato	2
28645	MAMANI LOPEZ	PATRICIA	C.I.	9104203	U.E. 14 de Noviembre Paz y Unidad	11
28646	MAMANI LOPEZ	REBECA	C.I.	10914200	U.E. San Martín de Porres	24
28647	MAMANI LOPEZ	ROBERTO	C.I.	4930230	U.E. 18 de Diciembre B	12
28648	MAMANI LOPEZ	ROSE MARIE ELIZABETH	C.I.	3366489	U.E. Juvenal Mariaca B	19
28649	MAMANI LOPEZ	TEODORA	C.I.	7055348	U.E. Corapata	4
28650	MAMANI LOPEZ	YETHSON BRAYAN	C.I.	9938763	U.E. Mcal Andres de Santa Cruz de Alpacoma	4
28651	MAMANI LOPEZ	YHESIKA	C.I.	10082592	U.E. Santiago I	11
28652	MAMANI LOVERA	ABRAHAM	C.I.	9117600	U.E. Jaime Zenobio Escalante	10
28653	MAMANI LOVERA	ALICIA	C.I.	7878763	Plaza Principal 16 de Julio	3
28654	MAMANI LOZA	CEFERINA	C.I.	6803016	Colegio Pedro Domingo Murillo	4
28655	MAMANI LOZA	ELVA	C.I.	12988117	U.E. Mcal. Andrés de Santa Cruz	2
28656	MAMANI LOZA	GLADYS	C.I.	9136889	U.E. 6 de Junio	14
28657	MAMANI LOZA	JOSE IGNACIO	C.I.	10069424	U. E. Yunguyo Fe y Alegría B	16
28658	MAMANI LOZA	RODRIGO	C.I.	12485182	U.E. 1ro de Mayo	21
28659	MAMANI LOZA	ROSMERY	C.I.	6952877	U. E. San José de Yunguyo A	4
28660	MAMANI LOZA	ROSMERY ARMINDA	C.I.	8262460	U.E. Puerto del Rosario	20
28661	MAMANI LOZA	SAUL RONALD	C.I.	13788356	Colegio Nacional Mixto Huatajata	4
28662	MAMANI LUCANA	ALBINA	C.I.	6814166	Esc. Central Sorejaya	2
28663	MAMANI LUCANA	CHRISTIAN OLIVER	C.I.	6835328	U.E. Irene Nava de Castillo B	22
28664	MAMANI LUCANA	DAMIAN JIMMY	C.I.	8341147	U.E. 24 de Junio A	17
28665	MAMANI LUCANA	ELICEO	C.I.	9175606	U. E. Madre Maria Federica	10
28666	MAMANI LUCANA	MACGYVER LIMBER	C.I.	6896884	U.E. Irene Nava de Castillo B	22
28667	MAMANI LUCERO	ALFREDO JOAQUIN	C.I.	4379950	Unid. Educ. Condor De Los Andes	1
28668	MAMANI LUCERO	JUANA	C.I.	7094278	Esc. Rural Canaviri	1
28669	MAMANI LUGARANI	ISRAEL	C.I.	11082263	U.E. 23 de Marzo B	26
28670	MAMANI LUGONES	SAMUEL ADALID	C.I.	8442944	U.E. Luis Espinal Camps Nro 1	15
28671	MAMANI LUNA	ALAN EDDY	C.I.	11070778	U. E. Walter Alpire Duran A	21
28672	MAMANI LUNA	CRISTHIAN ANDRES	C.I.	9938218	U.E. 1ro de Mayo	21
28673	MAMANI LUNA	DIEGO ADRIAN	C.I.	7941345	Unidad Educativa Sapahaqui	6
28674	MAMANI LUNA	GUIDO	C.I.	9981866	U.E. Santa Maria de Los Ã¡ngeles	19
28675	MAMANI LUNA	HENRY GERSON	C.I.	15126448	U. E. Fuerzas Armadas De La Nación	9
28676	MAMANI LUNA	JULIO SANTOS	C.I.	10078290	U.E. The Strongest	7
28677	MAMANI LUNA	YOSELIN	C.I.	13922995	U. E. 6 de Junio de Cosmos 79	17
28678	MAMANI LUQUE	ALEJANDRO	C.I.	14529357	Unidad Educativa Rosario	3
28679	MAMANI LUQUE	INES	C.I.	4996080	U. E. Brasil	16
28680	MAMANI LUVI	JUSTINO	C.I.	7395406	Ladislao Cabrera	9
28681	MAMANI MACHACA	ANDREA	C.I.	8465440	U.E. Santa Rosa La Florida A	9
28682	MAMANI MACHACA	BRAYAN MIGUEL	C.I.	9893396	U.E. Francisco de Miranda B	13
28683	MAMANI MACHACA	CARLOS CLAUDIO	C.I.	6127540	U. E. Bolivia I	8
28684	MAMANI MACHACA	DALEYLA MARIE	C.I.	9908582	U.E. Santa Maria de Los Ã¡ngeles	19
28685	MAMANI MACHACA	ELIA	C.I.	10016302	U.E. Pauje Yuyo	1
28686	MAMANI MACHACA	ELIZABET	C.I.	6792020	U. E. Oscar Alfaro B	13
28687	MAMANI MACHACA	ENRIQUE	C.I.	5963636	Escuela Maximiliano Ortiz	3
28688	MAMANI MACHACA	EVA	C.I.	6958811	U.E. Achumani	27
28689	MAMANI MACHACA	FANNY VIOLETA	C.I.	6095019	U. E. Club de Leones Nro. 2	17
28690	MAMANI MACHACA	GERMAN CRUZ	C.I.	3461361	U.E. Oscar Unzaga De La Vega	5
28691	MAMANI MACHACA	ISRAEL	C.I.	9963918	U. E. Ecológico 25 de Julio A	13
28692	MAMANI MACHACA	JOSE LUIS	C.I.	11069078	U.E. Felix Reyes Ortiz	4
28693	MAMANI MACHACA	JUAN CARLOS	C.I.	6019402	Esc. Carrasco La Reserva	4
28694	MAMANI MACHACA	JUAN DANIEL	C.I.	9982007	Colegio Ballivian	21
28695	MAMANI MACHACA	JUAN JOSE	C.I.	12576550	U.E. Tejada Triangular	8
28696	MAMANI MACHACA	MARIA LYZ	C.I.	15057250	U.E. República de Cuba	18
28697	MAMANI MACHACA	MARITZA	C.I.	9943838	Colegio Don Bosco	7
28698	MAMANI MACHACA	MIGUEL	C.I.	13732974	U.E. Integración	1
28699	MAMANI MACHACA	RAUL FELIX	C.I.	8404636	U.E. Agustín Aspiazu	9
28700	MAMANI MACHACA	REYNALDO	C.I.	13506288	Colegio Don Bosco	7
28701	MAMANI MACHACA	ROSMILDA	C.I.	9146952	Colegio Inicua Alto	5
28702	MAMANI MACHACA	RUBEN	C.I.	9948988	U.E. Adela Zamudio A	7
28703	MAMANI MACHACA	VICTORIA	C.I.	5479047	U. E. Oscar Alfaro B	13
28704	MAMANI MACHACA	YESICA	C.I.	10093849	U.E. República Dominicana	15
28705	MAMANI MACHACA	ZULMA	C.I.	9932629	U.E. Villa Puni	1
28706	MAMANI MACHICADO	PAOLA GEORGINA	C.I.	7046810	U.E. Julián Apaza	2
28707	MAMANI MACHICADO	VIANEY	C.I.	12798717	U. E. Bautista Saavedra	38
28708	MAMANI MACIAS	FRANCISCO	C.I.	6189854	Unidad Educativa Libertad	2
28709	MAMANI MACIAS	ZHEYLA CRISOLDY	C.I.	14769660	U. E. Juan Carlos Flores Bedregal	22
28710	MAMANI MAGNE	HERVERT MAYROBI	C.I.	10093200	U.E. German Busch	5
28711	MAMANI MAJI	MARIA JESUSA	C.I.	6042046	Escuela Antofagasta	7
28712	MAMANI MALDONADO	ELMA	C.I.	15484166	Esc. Ladislao Cabrera	4
28713	MAMANI MALLQUI	MARIO	C.I.	8375226	Col. San Luis Wila Cala	2
28714	MAMANI MAMANI	ABEL JOAO	C.I.	15421872	U.E. Interandino Boliviano	2
28715	MAMANI MAMANI	ABRAHAN	C.I.	9979495	Colegio German Busch	3
28716	MAMANI MAMANI	AGUSTINA	C.I.	4837283	U.E. Católico Mercedes B	10
28717	MAMANI MAMANI	AIDEE BRIGIDA	C.I.	8330004	U.E. Elizardo Perez	15
28718	MAMANI MAMANI	ALAN	C.I.	14413566	U. E. Lucio Velasco Flores	5
28719	MAMANI MAMANI	ALAN RODRIGO	C.I.	10913596	Col. Nacional Mixto Copacabana	10
28720	MAMANI MAMANI	ALBERTO	C.I.	5976508	U.E. Illimani	18
28721	MAMANI MAMANI	ALBERTO	C.I.	3511428	Escuela Colque Amaya Alta	1
28722	MAMANI MAMANI	ALEJANDRO	C.I.	4751145	U.E. Unión Europea B	4
28723	MAMANI MAMANI	ALEJANDRO RODRIGO	C.I.	13846916	U.E. Marcelo Quiroga Santa Cruz	8
28724	MAMANI MAMANI	ALEX	C.I.	10000774	Colegio Santiago De Huata	5
28725	MAMANI MAMANI	ALEX	C.I.	12639734	Esc. Mixta San Pablo De Tiquina	3
28726	MAMANI MAMANI	ALEX ALDAIR	C.I.	10928709	U.E. Cristo Rey	11
28727	MAMANI MAMANI	ALEX LIMBER	C.I.	13922118	U.E. Adrián Castillo Nava B	23
28728	MAMANI MAMANI	ALFONSO VICENTE	C.I.	2565529-1E	U.E. Jupapina	5
28729	MAMANI MAMANI	ALFREDO	C.I.	7038552	U.E. Illimani	24
28730	MAMANI MAMANI	ALFREDO CARLOS	C.I.	12543715	U. E. Santa Maria Mazzarello	1
28731	MAMANI MAMANI	ALICIA	C.I.	7454651	U.E. Anchallani República Venezuela	2
28732	MAMANI MAMANI	ALICIA	C.I.	4323333	U.E. Copancara	2
28733	MAMANI MAMANI	ALICIA	C.I.	6184717	U. E. Marquirivi	9
28734	MAMANI MAMANI	ALICIA	C.I.	6779573	U.E. Nacional Litoral	7
28735	MAMANI MAMANI	ALICIA VIVIANA	C.I.	4960856	U.E. Vicente Tejada	13
28736	MAMANI MAMANI	ALISON ROSMERY	C.I.	12797751	U. E. Cajuata	7
28737	MAMANI MAMANI	ALVARO	C.I.	7395755-1S	Casa de Gobierno	1
28738	MAMANI MAMANI	ALVARO VIDAL	C.I.	9975569	U.E. Rotary Chuquiago Marca	23
28739	MAMANI MAMANI	ALVINA	C.I.	8283020	Esc. Evaristo Valle	19
28740	MAMANI MAMANI	AMALIA	C.I.	9168232	U.E. República de Japón	9
28741	MAMANI MAMANI	AMALIA	C.I.	8288729	U. E. Uypaca	2
28742	MAMANI MAMANI	AMALIA	C.I.	7394961	Escuela Jose Miguel Lanza	2
28743	MAMANI MAMANI	ANA MARIA	C.I.	6172606	Escuela Eden	8
28744	MAMANI MAMANI	ANA MARIA	C.I.	7015788	U.E. Illimani	25
28745	MAMANI MAMANI	ANA VERONICA	C.I.	3446243	U.E. Chasquipampa A	22
28746	MAMANI MAMANI	ANAHI PAMELA	C.I.	9964083	U.E. Tarapaca Junthuma B	23
28747	MAMANI MAMANI	ANGEL	C.I.	6958064	U.E. 23 de Marzo B	26
28748	MAMANI MAMANI	ANGEL	C.I.	3361653	U. E. San Roque	32
28749	MAMANI MAMANI	ANGEL	C.I.	6196759	U. E. Chullina	1
28750	MAMANI MAMANI	ANGELICA YOLA	C.I.	4329747	U.E. Gran BretaÃ±a	16
28751	MAMANI MAMANI	ANNA ELIZABETH	C.I.	13409094	U.E. Los Andes	10
28752	MAMANI MAMANI	ANTONIA	C.I.	6184559	U.E. Bethesda	10
28753	MAMANI MAMANI	ARMINDA	C.I.	6914533	U. E. Bautista Saavedra	38
28754	MAMANI MAMANI	BANESA ISABEL	C.I.	6963477	U.E. Victor Paz Estensoro	11
28755	MAMANI MAMANI	BEATRIZ	C.I.	7010529	U.E. Tarapaca Junthuma B	23
28756	MAMANI MAMANI	BEATRIZ JACOBA	C.I.	10092036	U.E. Martin Cardenas Hermosa C	30
28757	MAMANI MAMANI	BENITA	C.I.	6810914	U.E. 29 de Septiembre	1
28758	MAMANI MAMANI	BERNALDA	C.I.	6083643	U. E. Gil Tapia Rada	13
28759	MAMANI M

No.	Apellidos	Nombres	Tipo Doc.	Doc. Identidad	Recinto	Mesa
28776	MAMANI MAMANI	CONSTANCIA	C.I.	13959899	U. E. San Roque	32
28777	MAMANI MAMANI	CONSTANCIA ESTHER	C.I.	4945546	Esc. Chinocavi	1
28778	MAMANI MAMANI	CRISTHIAN FELIX	C.I.	10082533	Esc. Centro Tilata	28
28779	MAMANI MAMANI	CRISTIAN	C.I.	11074277	Escuela Ajllata Grande	4
28780	MAMANI MAMANI	CRISTIAN	C.I.	16259960	U.E. Néstor Paz Zamora	20
28781	MAMANI MAMANI	CRISTIAN	C.I.	9909107	U. E. Franz Tamayo Nro. 3	16
28782	MAMANI MAMANI	CRISTIAN ABEGAIL	C.I.	9871643	U.E. Sagrado Corazón de Jesús	16
28783	MAMANI MAMANI	CRISTIAN MANUEL	C.I.	10936471	U.E. Holanda	32
28784	MAMANI MAMANI	CRISTINA	C.I.	8441585	U.E. Tokio	4
28785	MAMANI MAMANI	CRISTINA	C.I.	4755665	U.E. Santa Maria de Los Ã0ngeles	19
28786	MAMANI MAMANI	CRISTINA	C.I.	6114729	U. E. El Progreso A	28
28787	MAMANI MAMANI	CRISTINA	C.I.	4926210	U. E. Ecológico 25 de Julio A	13
28788	MAMANI MAMANI	CRISTINA TERESA	C.I.	4776877	U. E. Brasil	16
28789	MAMANI MAMANI	CRISTOFER BENJAMIN	C.I.	13349664	U. E. Raúl Salmon De La Barra	9
28790	MAMANI MAMANI	DAISY	C.I.	13380800	U. E. Morocollo	2
28791	MAMANI MAMANI	DANIEL	C.I.	8419027	U.E. German Busch	5
28792	MAMANI MAMANI	DANIEL PASCUAL	C.I.	4905861	U. E. Fuerzas Armadas De La Nación	9
28793	MAMANI MAMANI	DANIELA JEANETH	C.I.	8379549	U.E. Puerto del Rosario	20
28794	MAMANI MAMANI	DAVID	C.I.	7091012	U. E. Héroes de Octubre	6
28795	MAMANI MAMANI	DAVID	C.I.	6766115	U.E. Luis Espinal Camps Nro 1	15
28796	MAMANI MAMANI	DAVID GONZALO	C.I.	8378566	Unidad Educativa Sapahaqui	6
28797	MAMANI MAMANI	DEISE	C.I.	6731954	U.E. Illimani	25
28798	MAMANI MAMANI	DELFIN ERICK	C.I.	8464986	U.E. Victor Paz Estensoro	11
28799	MAMANI MAMANI	DELFIN ESTEBAN	C.I.	2441246	U. E. Cnl. Max Toledo	15
28800	MAMANI MAMANI	DELFINA	C.I.	4876101	U.E. Union Europea A	25
28801	MAMANI MAMANI	DELIA	C.I.	7925468	U.E. Chasquipampa A	22
28802	MAMANI MAMANI	DELIA	C.I.	6187751	Esc. Calama Quintavi	1
28803	MAMANI MAMANI	DELIA MARY	C.I.	9948299	U.E. República de Japón	9
28804	MAMANI MAMANI	DELMA ROSAICELA	C.I.	9166717	Col. Nal. Mixto Calama	2
28805	MAMANI MAMANI	DENNIS ABIGAIL	C.I.	13310587	U. E. Ecológico 25 de Julio A	13
28806	MAMANI MAMANI	DEYSI GRITCET	C.I.	6796395-1J	U. E. Pata	1
28807	MAMANI MAMANI	DICK LUIS	C.I.	9240456	Esc. Viliroco	15
28808	MAMANI MAMANI	DOMITILA	C.I.	6983736	U.E. 29 de Septiembre	1
28809	MAMANI MAMANI	DULA MARIA	C.I.	2674396	U.E. Rafael Pabón	16
28810	MAMANI MAMANI	EDGAR	C.I.	7071139	U. E. Heriberto Guillen Pinto	11
28811	MAMANI MAMANI	EDGAR EDDY	C.I.	6775988	U.E. EspaÃ±a	22
28812	MAMANI MAMANI	EDSON	C.I.	9923818	U.E. Ecológico Los Pinos B	20
28813	MAMANI MAMANI	EDWIN	C.I.	4996739	U.E. Villa Tunari	27
28814	MAMANI MAMANI	EDWIN PEDRO	C.I.	4931845	U.E. San José Fe y Alegría	28
28815	MAMANI MAMANI	EDWUAR PEDRO	C.I.	6934622	Unidad Educativa Cauchi Titiri	1
28816	MAMANI MAMANI	EFRAIN	C.I.	13116349	U.E. Mariscal Sucre	1
28817	MAMANI MAMANI	ELE MARITZA	C.I.	9961133	U. E. Yunguyo Fe y Alegría B	16
28818	MAMANI MAMANI	ELIA JIMENA	C.I.	13316379	U.E. 1ro de Mayo	21
28819	MAMANI MAMANI	ELIAS	C.I.	9136653	Esc. Simon Bolivar	2
28820	MAMANI MAMANI	ELIZABETH	C.I.	4945498	U.E. Mcal. Antonio Jose de Sucre	19
28821	MAMANI MAMANI	ELIZABETH VIRGINIA	C.I.	6167113	Escuela Chua Cocani	3
28822	MAMANI MAMANI	ELSA	C.I.	15255842	U.E. Ernesto Che Guevara	21
28823	MAMANI MAMANI	ELVERIA	C.I.	13681016	U. E. Capayque	1
28824	MAMANI MAMANI	ELVIRA	C.I.	8431747	Esc. Centro Tilata	29
28825	MAMANI MAMANI	ELVIRA	C.I.	8378159	U.E. Virgen De Copacabana A	2
28826	MAMANI MAMANI	ELVIRA	C.I.	4997139	Esc. Centro Tilata	29
28827	MAMANI MAMANI	ELVIRA	C.I.	5481502	Esc. Taypillanga	1
28828	MAMANI MAMANI	ELVIRA LETICIA	C.I.	4884652	U.E. San José Fe y Alegría	28
28829	MAMANI MAMANI	ELVIS DAVID	C.I.	9090198	U.E. Daniel Sanchez Bustamante II	20
28830	MAMANI MAMANI	EMILIO	C.I.	4330592	U. E. Luis Espinal de Collpani	20
28831	MAMANI MAMANI	ERICK ELVIS	C.I.	15235775	U. E. Bautista Saavedra	38
28832	MAMANI MAMANI	ERIKA	C.I.	9870429	U.E. Hugo Chavez Frías	8
28833	MAMANI MAMANI	ERIKA	C.I.	12988929	U. E. Oscar Alfaro B	14
28834	MAMANI MAMANI	ERIKA YOSELIN	C.I.	9221124	U.E. Jardines del Sur	3
28835	MAMANI MAMANI	ERLAN ROLY	C.I.	9227667	U.E. Union Europea A	26
28836	MAMANI MAMANI	ERNESTINA	C.I.	10020615	Escuela Genoveva Ríos	9
28837	MAMANI MAMANI	ESMERALDA	C.I.	10074516	Nucleo Escolar de Patapatani	1
28838	MAMANI MAMANI	ESTEBAN	C.I.	5958079	U. E. Copusquia A	2
28839	MAMANI MAMANI	ESTELA	C.I.	13284019	Colegio Macamaca	3
28840	MAMANI MAMANI	EUSEBIA	C.I.	9256431	Col. Fiscal Boliviano Cubano	3
28841	MAMANI MAMANI	EUSEBIO FIDEL	C.I.	3349389	U. E. República Federativa del Brasil	6
28842	MAMANI MAMANI	EVELIN VANESA	C.I.	11549003	U. E. Copacabana Fe y Alegría	13
28843	MAMANI MAMANI	FABIOLA	C.I.	11065054	U.E. Fuerza Aerea Argentina	5
28844	MAMANI MAMANI	FANNY DAYNE	C.I.	10065407	U. E. Cuerpo de Cristo Fe y Alegría	10
28845	MAMANI MAMANI	FANNY EMILY	C.I.	13566365	Esc. Roberto Pabon	20
28846	MAMANI MAMANI	FELIPE	C.I.	9888727	U. E. Puerto Mejillones	1
28847	MAMANI MAMANI	FELIPE	C.I.	1930591	U.E. República Dominicana	15
28848	MAMANI MAMANI	FELIX	C.I.	4991968	U. E. Oscar Alfaro B	14
28849	MAMANI MAMANI	FELIX JULIAN	C.I.	4789922	Col. Fiscal Boliviano Cubano	3
28850	MAMANI MAMANI	FERNANDO	C.I.	8448260	Colegio Pasarani	2
28851	MAMANI MAMANI	FERNANDO JOSE	C.I.	13149362	Escuela Chua Cocani	3
28852	MAMANI MAMANI	FLORENCIA VIRGINIA	C.I.	4826407	U. E. Fuerzas Armadas De La Nación	9
28853	MAMANI MAMANI	FLORINDA	C.I.	6186536	Esc. Teodomiro Urquiola	8
28854	MAMANI MAMANI	FRANCISCA	C.I.	4991990	U.E. Villa Tunari	27
28855	MAMANI MAMANI	FRANCO JUNIOR	C.I.	13493044	U.E. Francisco de Miranda B	13
28856	MAMANI MAMANI	FRANZ RONALD	C.I.	6033016	U.E. Atipiris	11
28857	MAMANI MAMANI	FREDDY	C.I.	9173390	Unidad Educativa Bolivar	2
28858	MAMANI MAMANI	FREDDY	C.I.	8335628	U.E. Felipe Segundo Guzman	6
28859	MAMANI MAMANI	FREDDY ALEJANDRO	C.I.	6775379	Unidad Educativa Viscachani	3
28860	MAMANI MAMANI	FREDY	C.I.	5941478	U. E. Copacabana Fe y Alegría	13
28861	MAMANI MAMANI	FULGENCIA	C.I.	6083520	U.E. Nacional Litoral	7
28862	MAMANI MAMANI	GABRIELA	C.I.	13922906	U. E. Marquirivi	9
28863	MAMANI MAMANI	GABRIELA FLOR	C.I.	10907213	U.E. Cristo Rey	11
28864	MAMANI MAMANI	GABRIELA WILMA	C.I.	12735899	U. E. Uypaca	2
28865	MAMANI MAMANI	GAVI	C.I.	9940936	U.E. Republica de Francia	19
28866	MAMANI MAMANI	GENARO	C.I.	4958481	Colegio Ballivian	21
28867	MAMANI MAMANI	GERARDINO	C.I.	8363680	Unidad Educativa Uni	4
28868	MAMANI MAMANI	GERMAN	C.I.	7010621	U.E. Villa Tunari	27
28869	MAMANI MAMANI	GERMAN	C.I.	4937585	Esc. Puerto Belen	1
28870	MAMANI MAMANI	GERMAN	C.I.	6738950	Esc. San Felipe De Corpa	3
28871	MAMANI MAMANI	GERMAN OSCAR	C.I.	5482427	U.E. San Antonio Fe y Alegría	10
28872	MAMANI MAMANI	GILBERTO	C.I.	6051685	U.E. Tupac Amaru	7
28873	MAMANI MAMANI	GIOVANA	C.I.	8366371	Escuela Calama	2
28874	MAMANI MAMANI	GIOVANA	C.I.	10032534	U. E. San Roque	33
28875	MAMANI MAMANI	GLADYS	C.I.	10064143	U.E. Simón Bolivar Nro 1	5
28876	MAMANI MAMANI	GONZALO	C.I.	6158748	U.E. Mcal. Antonio Jose de Sucre	20
28877	MAMANI MAMANI	GONZALO	C.I.	9916491	Escuela Eden	8
28878	MAMANI MAMANI	GRACIELA	C.I.	5984179	U.E. José Antonio Paredes Candia	33
28879	MAMANI MAMANI	GRACIELA	C.I.	12798060	U.E. Villa Puni	1
28880	MAMANI MAMANI	GRACIELA ZENOBIA	C.I.	6161136	U.E. José Antonio Paredes Candia	33
28881	MAMANI MAMANI	GRECIELDA MAGDA	C.I.	8482657	Col. Pedro Domingo Murillo	7
28882	MAMANI MAMANI	GREGORIA	C.I.	4783273	U. E. Luis Espinal de Collpani	20
28883	MAMANI MAMANI	GROVER	C.I.	12797228	U.E. Ernesto Che Guevara	21
28884	MAMANI MAMANI	GUADALUPE	C.I.	6593648	U.E. Natalia Palacios	6
28885	MAMANI MAMANI	GUADALUPE DELIA	C.I.	7028715	U. E. Yunguyo Fe y Alegría B	16
28886	MAMANI MAMANI	GUALBERTA	C.I.	6770517	U.E. Tokio	4
28887	MAMANI MAMANI	GUALBERTO	C.I.	6787717	U.E. Virgen De Copacabana A	2
28888	MAMANI MAMANI	GUALBERTO	C.I.	9180852	U.E. Cap. Luis Rivero Sanchez	12
28889	MAMANI MAMANI	GUSTAVO	C.I.	5962424	U. E. Abraham Lincoln	8
28890	MAMANI MAMANI	GUSTAVO ERICK	C.I.	6989056	U.E. Puerto Mejillones Ciudad Satelite	20
28891	MAMANI MAMANI	HEBERT	C.I.	14636749	Escuela Apuraya	2
28892	MAMANI MAMANI	HECTOR	C.I.	10022780	U.E. República de Cuba	18
28893	MAMANI MAMANI	HERMINIA	C.I.	6106743	U.E. Germán Busch de Caluyo	2
28894	MAMANI MAMANI	HILARIA	C.I.	4369089	U.E. Luis Espinal Camps Aeropuerto	10
28895	MAMANI MAMANI	HUGO	C.I.	4279038	Sede Social Pura Pura	5
28896	MAMANI MAMANI	HUGO	C.I.	7028530	Esc. Centro Tilata	29
28897	MAMANI MAMANI	HUGO	C.I.	6006207	U. E. 21 de Septiembre SeÃ±or de Lagunas	6
28898	MAMANI MAMANI	HUMBERTO	C.I.	2677062	Esc. Centro Tilata	29
28899	MAMANI MAMANI	IRENA	C.I.	3316589	U.E. Antofagasta	2
28900	MAMANI MAMANI	IRENE JHOSELIN	C.I.	13248963	Unidad Educativa Sapahaqui	6
28901	MAMANI MAMANI	IRMA	C.I.	13150803	Colegio Jose Ballivian	4
28902	MAMANI MAMANI	ISMAEL	C.I.	6915236	Colegio 2 de Agosto	2
28903	MAMANI MAMANI	ISMAEL	C.I.	6862899	U.E. República de Canada	8
28904	MAMANI MAMANI	JACINTO MARTIN	C.I.	3396544	U.E. 12 de Octubre	12
28905	MAMANI MAMANI	JACQUELINE SHAKIRA	C.I.	11064680	U. E. Raúl Salmón de la Barra	9
28906	MAMANI MAMANI	JAIME	C.I.	8294723	U.E. EspaÃ±a	22
28907	MAMANI MAMANI	JAIRO WILFREDO	C.I.	11070711	U.E. Avelino SiÃ±ani	3
28908	MAMANI MAMANI	JANETH	C.I.	11105628	Esc. Evaristo Valle	19
28909	MAMANI MAMANI	JANETH	C.I.	8399082	U.E. Sagrado Corazón de Jesús	16
28910	MAMANI MAMANI	JANNET	C.I.	6048143	U.E. Luis Espinal Camps Aeropuerto	10
28911	MAMANI MAMANI	JERONIMO	C.I.	5987407	U.E. Milluni	1
28912	MAMANI MAMANI	JESUS SEBASTIAN	C.I.	9139439	Unidad Educativa Simon Bolivar	9
28913	MAMANI MAMANI	JEZER DANIEL	C.I.	8418095	Unidad Educativa Compi	2
28914	MAMANI MAMANI	JHIMY DARLIN	C.I.	7099237	U. E. Franz Tamayo de Río Seco A	24
28915	MAMANI MAMANI	JHOEL ABRAHAN	C.I.	9116747	Unidad Educativa Mallasa	5
28916	MAMANI MAMANI	JHON	C.I.	12442151	U.E. Eduardo Avaroa	8
28917	MAMANI MAMANI	JHON SEBASTIAN	C.I.	9085063	U.E. Gran Poder B	10
28918	MAMANI MAMANI	JHONATAN	C.I.	12958904	U.E. José Antonio Paredes Candia	33
28919	MAMANI MAMANI	JHONATAN	C.I.	9943432	Colegio Macamaca	3
28920	MAMANI MAMANI	JHONATAN ABRAHAM	C.I.	13216349	U.E. Union Europea A	26
28921	MAMANI MAMANI	JHONNY	C.I.	12640825	U.E. Libertad en las Américas	23
28922	MAMANI MAMANI	JHONNY STAIN	C.I.	12450334	U.E. José Antonio Paredes Candia	33
28923	MAMANI MAMANI	JIMMY JAVIER	C.I.	9962953	U.E. Los Andes	10
28924	MAMANI MAMANI	JOEL JHONATAN	C.I.	10098500	U.E. San Martín de Porres	24
28925	MAMANI MAMANI	JOHN CARLOS	C.I.	9882513	U.E. Néstor Paz Zamora	20
28926	MAMANI MAMANI	JOHN JHOSMAR	C.I.	10939493	Esc. Rene Barrientos Ortuno	16
28927	MAMANI MAMANI	JORGE	C.I.	3468151	U.E. Ecológico Los Pinos B	20
28928	MAMANI MAMANI	JORGE LUIS	C.I.	8268695	U.E. 6 de Junio	14
28929	MAMANI MAMANI	JORGE RUIZ	C.I.	9956795	U.E. Néstor Paz Zamora	20
28930	MAMANI MAMANI	JOSE	C.I.	6041593	U.E. José Antonio Paredes Candia	33
28931	MAMANI MAMANI	JOSE BELTRAN	C.I.	9972234	U.E. Mariscal de Zepita	5
28932	MAMANI MAMANI	JOSE CRISTHIAN	C.I.	13792283	U.E. Adrián Castillo Nava B	23
28933	MAMANI MAMANI	JOSE LUIS	C.I.	7070631	U. E. 21 de Septiembre SeÃ±or de Lagunas	6
28934	MAMANI MAMANI	JOSE LUIS	C.I.	13247083	Colegio Mario Gutierrez	3
28935	MAMANI MAMANI	JOSELIN	C.I.	12865273	U.E. Luis Espinal Camps Nro 1	16
28936	MAMANI MAMANI	JUAN	C.I.	9211494	U.E. Topater	17
28937	MAMANI MAMANI	JUAN	C.I.	8375014	U. E. Villa Cooperativa A	17
28938	MAMANI MAMANI	JUAN CARLOS	C.I.	4272993	U.E. San Martín de Porres	24
28939	MAMANI MAMANI	JUAN CARLOS	C.I.	6796667	U.E. Adrián Castillo Nava A	2
28940	MAMANI MAMANI	JUAN CARLOS	C.I.	9253616	Escuela Walata Chico	1
28941	MAMANI MAMANI	JUAN CARLOS	C.I.	10935627	U.E. Luis Espinal Camps Fe y Alegría	8
28942	MAMANI MAMANI	JUAN MARCOS	C.I.	10036685	Esc. Mixta Julio Cordero	4
28943	MAMANI MAMANI	JUANA	C.I.	4950987	U.E. Mcal. Antonio Jose de Sucre	20
28944	MAMANI MAMANI	JUANA	C.I.	9941638	U.E. Mcal. Antonio Jose de Sucre	20
28945	MAMANI MAMANI	JUANA	C.I.	5483200	Esc. Eduardo Avaroa	2
28946	MAMANI MAMANI	JUANA BARTOLINA	C.I.	4895370	U.E. Unión Europea B	4
28947	MAMANI MAMANI	JULIA	C.I.	6143172	U.E. 29 de Septiembre	1
28948	MAMANI MAMANI	JULIAN BENIGNO	C.I.	7080077	Esc. San Luis	12
28949	MAMANI MAMANI	JULIANA	C.I.	6010064	U.E. Americano Obrajes	12
28950	MAMANI MAMANI	JULIO	C.I.	6088323	Colegio Jose Ballivian	4
28951	MAMANI MAMANI	JULIO	C.I.	6812873	U.E. Miguel Mercado Encinas	13
28952	MAMANI MAMANI	JULIO	C.I.	6116048	U.E. Rafael Pabón	16
28953	MAMANI MAMANI	JUSTA	C.I.	4964330	U.E. Los Andes	11
28954	MAMANI MAMANI	JUSTO	C.I.	8403659	H.A.M. de Sorata	6
28955	MAMANI MAMANI	KAI ALEX	C.I.	12393990	U. E. San Vicente de Paul Fe y Alegría	22
28956	MAMANI MAMANI	KAREN	C.I.	14686425	U. E. Oscar Alfaro B	14
28957	MAMANI MAMANI	KEVIN	C.I.	15065932	U. E. 6 de Junio de Cosmos 79	18
28958	MAMANI MAMANI	LEONARDO	C.I.	4989918	Colegio Pedro Domingo Murillo	4
28959	MAMANI MAMANI	LEONARDO FABIO	C.I.	8342232	U. E. 20 de Octubre I	5
28960	MAMANI MAMANI	LETICIA	C.I.	11061310	Colegio Don Bosco	3
28961	MAMANI MAMANI	LIDIA HORTENCIA	C.I.	4770856	U. E. San Roque	33
28962	MAMANI MAMANI	LIGIA VALERI	C.I.	8485160	U.E. Bethesda	10
28963	MAMANI MAMANI	LIMBER	C.I.	11081648	Esc. Rene Barrientos Ortuno	16
28964	MAMANI MAMANI	LINA	C.I.	6000038	U.E. Vicente Tejada	13
28965	MAMANI MAMANI	LIZBETH SILVIA	C.I.	13120829	U.E. Jach'a Uru	9
28966	MAMANI MAMANI	LIZETH JENNY	C.I.	12422713	U.E. San Martín de Porres	24
28967	MAMANI MAMANI	LIZZETTE JHENNY	C.I.	9218248	U.E. 23 de Marzo B	27
28968	MAMANI MAMANI	LORENA VALERIA	C.I.	6988043	U.E. Atipiris	11
28969	MAMANI MAMANI	LORENZO	C.I.	6780484	U. E. Bautista Saavedra	38
28970	MAMANI MAMANI	LOYDA	C.I.	8364014	U.E. Guerrilleros Lanza	1
28971	MAMANI MAMANI	LUCIO	C.I.	9876783	U.E. Chasquipampa A	22
28972	MAMANI MAMANI	LUIS	C.I.	9966045	U. E. Villa Cooperativa A	17
28973	MAMANI MAMANI	LUIS HUMBERTO	C.I.	9142116	U.E. Germán Busch de Caluyo	2
28974	MAMANI MAMANI	LUIS MIGUEL	C.I.	11545828	U.E. Los Andes	11
28975	MAMANI MAMANI	LUIS MIGUEL	C.I.	9221767	U.E. Los Andes	11
28976	MAMANI MAMANI	LUIS RODRIGO	C.I.	8329211	U.E. Villa Victoria A	2
28977	MAMANI MAMANI	LUZ ANABEL	C.I.	9950153	U.E. Ernesto Che Guevara	22
28978	MAMANI MAMANI	LUZ CLARA	C.I.	14798808	U. E. Raúl Salmon De La Barra	9
28979	MAMANI MAMANI	MADELEY MAYA	C.I.	6055448	U.E. Villa el Carmen	8
28980	MAMANI MAMANI	MAGALY	C.I.	9156504	U.E. Franz Tamayo	2
28981	MAMANI MAMANI	MAGALY KENIA	C.I.	9869864	U.E. Carlos Palenque Aviles Dolores F	9
28982	MAMANI MAMANI	MAGDALENA	C.I.	6039668	U. E. San Roque	33
28983	MAMANI MAMANI	MARCELA ALEJANDRA	C.I.	6730188	Esc. Viliroco	15
28984	MAMANI MAMANI	MARCELINA	C.I.	4992705	U. E. Héroes de Octubre	6
28985	MAMANI MAMANI	MARCO ANTONIO	C.I.	10930129	U.E. Sergio Mauricio Villegas A	12
28986	MAMANI MAMANI	MARCOS	C.I.	7040588	Escuela Eden	8
28987	MAMANI MAMANI	MARGARITA	C.I.	4374181	U. E. ChaÃ±ocahua	18
28988	MAMANI MAMANI	MARGARITA	C.I.	4824960	U.E. Achumani	27
28989	MAMANI MAMANI	MARIA	C.I.	6978882-1Q	Colegio Gral. Juan Jose Torrez	2
28990	MAMANI MAMANI	MARIA BERTHA	C.I.	4330793	U.E. República de Panamá	9
28991	MAMANI MAMANI	MARIA CELESTE	C.I.	14676316	U.E. Calama	20
28992	MAMANI MAMANI	MARIA ELENA	C.I.	5482766	U.E. Adrián Castillo Nava B	23
28993	MAMANI MAMANI	MARIA ELENA	C.I.	11061340	Esc. Central Pillapi	4
28994	MAMANI MAMANI	MARIA ELENA	C.I.	4929904	U.E. Villa Tunari	27
28995	MAMANI MAMANI	MARIA EUGENIA	C.I.	6097514	U.E. Calama	20
28996	MAMANI MAMANI	MARIA ISABEL	C.I.	10918354	U. E. República Popular de China	20
28997	MAMANI MAMANI	MARIA MERCEDES	C.I.	11091794	H.A.M. de Sorata	6
28998	MAMANI MAMANI	MARIABELEN DAVEIBA	C.I.	13756508	U.E. Mcal. Andrés de Santa Cruz	20
28999	MAMANI MAMANI	MARIVEL	C.I.	6079056	U. E. Bautista Saavedra	38
29000	MAMANI MAMANI	MARLENY LUISA	C.I.	11097616	Colegio Pedro Domingo Murillo	4
29001	MAMANI MAMANI	MARLINE	C.I.	16503937	U.E. Pablo Zarate Villca	5
29002	MAMANI MAMANI	MARTHA	C.I.	4984156	U.E. Tupac Katari	10
29003	MAMANI MAMANI	MARTINA	C.I.	4874238	Escuela Catavi	3
29004	MAMANI MAMANI	MERCEDES MARIA	C.I.	3413450	U. E. Heriberto Guillen Pinto	11
29005	MAMANI MAMANI	MICHAEL COLLINS	C.I.	7083971	Col. Ayo Ayo	5
29006	MAMANI MAMANI	MIGUEL	C.I.	6023182	U.E. Milluni	1
29007	MAMANI MAMANI	MIGUEL ANGEL	C.I.	10065925	U.E. Mercedes Elio De Rivero B	18
29008	MAMANI MAMANI	MIGUEL ANGEL	C.I.	13115568	U.E. Unión Europea B	4
29009	MAMANI MAMANI	MIRIAM JUDITH	C.I.	9929765	U.E. Virgen De Copacabana A	2
29010	MAMANI MAMANI	MIRIAM MAGALY	C.I.	13641466	U.E. Noruega	18
29011	MAMANI MAMANI	MODESTA	C.I.	6837041	U.E. Callisaya	3
29012	MAMANI MAMANI	MODESTO	C.I.	7290739	U.E. Llanquera	1
29013	MAMANI MAMANI	MODESTO SEVERO	C.I.	4802811	Sede Social Carpani	3
29014	MAMANI MAMANI	MOISES	C.I.	9077522	U. E. Jaime Escalante	2
29015	MAMANI MAMANI	MONICA	C.I.	9242954	U.E. Puerto de Guaqui	17
29016	MAMANI MAMANI	MONICA SONIA	C.I.	9182415	Col. Jhon F. Keneddy	18
29017	MAMANI MAMANI	NAYELY	C.I.	13309239	Colegio Mariscal Santa Cruz	12
29018	MAMANI MAMANI	NENA GIOVANA	C.I.	11063259	Esc. Juan Cancio Colque	1
29019	MAMANI MAMANI	NESTOR	C.I.	8283277-1N	Colegio Mariscal Santa Cruz	12
29020	MAMANI MAMANI	NILDA	C.I.	10084543	U. E. Chojñapata	1
29021	MAMANI MAMANI	NIUMAR RENE	C.I.	13314617	U. E. San Miguel de Mazo Cruz	1
29022	MAMANI MAMANI	NORAH ROXANA	C.I.	8388733	U.E. Santa Maria de Los Ángeles	20
29023	MAMANI MAMANI	OCTAVIO	C.I.	6029030	Casa de Gobierno	1
29024	MAMANI MAMANI	OFELIA	C.I.	6140411	U.E. Villa Tunari	27
29025	MAMANI MAMANI	OLADIS	C.I.	9081199	Escuela Eliodoro Camacho	4
29026	MAMANI MAMANI	OLGA	C.I.	6016052	U. E. 6 de Junio de Cosmos 79	18
29027	MAMANI MAMANI	OMAR	C.I.	9194862	Col. Nicolas Acosta	4
29028	MAMANI MAMANI	OMAR SANDALIO	C.I.	4977884	U.E. Puerto del Rosario	20
29029	MAMANI MAMANI	ORLANDO	C.I.	7041107	U.E. República de Cuba	18
29030	MAMANI MAMANI	OSCAR	C.I.	4755429	U. E. Heriberto Guillen Pinto	11
29031	MAMANI MAMANI	OSCAR ENRIQUE	C.I.	11065898	U.E. República de Japón	9
29032	MAMANI MAMANI	PABLO	C.I.	6792092	U. E. Franz Tamayo de Río Seco A	24
29033	MAMANI MAMANI	PABLO	C.I.	8405693	Esc. Quillima	1
29034	MAMANI MAMANI	PAMELA	C.I.	6880539	U.E. Calasaya	2
29035	MAMANI MAMANI	PAMELA	C.I.	9064353	Col. Fiscal Boliviano Cubano	3
29036	MAMANI MAMANI	PATRICIA ELIZABETH	C.I.	6951205	U.E. Elodia de Lijeron	5
29037	MAMANI MAMANI	PAULA PATRICIA	C.I.	6978341	U.E. Felix Reyes Ortiz	4
29038	MAMANI MAMANI	PAULINA	C.I.	4327967	Colegio Ballivian	21
29039	MAMANI MAMANI	PEDRO	C.I.	9999883	U. E. ChojÃ±apata	1
29040	MAMANI MAMANI	PEDRO	C.I.	6866182	U.E. Cap. Luis Rivero Sanchez	12
29041	MAMANI MAMANI	PORFIRIO	C.I.	4935037	Sede Social Litoral	3
29042	MAMANI MAMANI	PRIMO CLAUDIO	C.I.	4946863	U. E. San Roque	33
29043	MAMANI MAMANI	REINA	C.I.	4956853	U.E. Bolivia	12
29044	MAMANI MAMANI	RENE	C.I.	6013624	U.E. Rafael Mendoza Castellón B	16
29045	MAMANI MAMANI	RENE	C.I.	6988427	U. E. Heriberto Guillen Pinto	12
29046	MAMANI MAMANI	RENE	C.I.	6105037	Unidad Educativa Central Quinuni	4
29047	MAMANI MAMANI	RENE OSVALDO	C.I.	13307927	Colegio SuÃ±asivi	2
29048	MAMANI MAMANI	RICHARD	C.I.	8302226	U. E. Uypaca	2
29049	MAMANI MAMANI	RICHARD HUGO	C.I.	9079690	U.E. Jach'a Uru	9
29050	MAMANI MAMANI	RITA	C.I.	6890493	Colegio Tawantinsuyo	2
29051	MAMANI MAMANI	ROBERTO CARLOS	C.I.	9161145	U.E. Tupac Amaru	7
29052	MAMANI MAMANI	ROBIN	C.I.	6720955	U.E. Cristal A	13
29053	MAMANI MAMANI	ROCIO	C.I.	13021537	U.E. Unión Europea B	4
29054	MAMANI MAMANI	ROCIO GABRIELA	C.I.	11541791	U.E. José Antonio Paredes Candia	33
29055	MAMANI MAMANI	ROCIO MERCEDES	C.I.	13217119	Esc. Evaristo Valle	19
29056	MAMANI MAMANI	RODRIGO CARLOS	C.I.	6096259	U. E. Club de Leones Nro. 2	17
29057	MAMANI MAMANI	ROGER	C.I.	10026527	U.E. Franz Tamayo	9
29058	MAMANI MAMANI	ROMINA MELANY	C.I.	9217965	U.E. Juan José Torrez Gonzales B	13
29059	MAMANI MAMANI	RONAL JUSTINIANO	C.I.	6743789	Col. Nacional Mixto Copacabana	10
29060	MAMANI MAMANI	RONAL

No.	Apellidos	Nombres	Tipo Doc.	Doc. Identidad	Recinto	Mesa
29079	MAMANI MAMANI	SANDRA	C.I.	7033235	U.E. Unión Europea B	4
29080	MAMANI MAMANI	SANDRA CONCEPCION	C.I.	9892110	U. E. Marquirivi	10
29081	MAMANI MAMANI	SANDRA JIMENA	C.I.	7098408	U.E. Illimani	18
29082	MAMANI MAMANI	SANDRA KATHERINE	C.I.	10074745	U. E. 21 de Septiembre SeÃ±or de Lagunas	6
29083	MAMANI MAMANI	SANDRO	C.I.	6173519	Col. Jhon F. Keneddy	18
29084	MAMANI MAMANI	SECUNDINO	C.I.	8403255	Colegio Jose Ballivian	4
29085	MAMANI MAMANI	SERGIO RONALD	C.I.	9944414	Colegio Macamaca	3
29086	MAMANI MAMANI	SILVANA	C.I.	14783253	U. E. 6 de Junio de Cosmos 79	18
29087	MAMANI MAMANI	SILVIA	C.I.	8403080	Colegio Jose Ballivian	4
29088	MAMANI MAMANI	SILVIA	C.I.	12484770	U.E. Topater	17
29089	MAMANI MAMANI	SONIA	C.I.	6803409	U. E. Mcal. Sucre	4
29090	MAMANI MAMANI	SONIA	C.I.	8398581	U.E. Janko Marca	1
29091	MAMANI MAMANI	SONIA VILMA	C.I.	5940312	U.E. San José Fe y Alegría	28
29092	MAMANI MAMANI	SONYA	C.I.	9254514	U.E. Ecológico Los Pinos B	20
29093	MAMANI MAMANI	SUSANA BEATRIZ	C.I.	8447910	U.E. Adrián Castillo Nava B	24
29094	MAMANI MAMANI	SUSY	C.I.	14296040	Colegio Mariscal Santa Cruz	12
29095	MAMANI MAMANI	TERESA	C.I.	12512136	U.E. Chajolpaya	1
29096	MAMANI MAMANI	TOMAS	C.I.	4914158	U.E. Capiri	1
29097	MAMANI MAMANI	UVALDO	C.I.	6088102	U. E. Copusquia A	2
29098	MAMANI MAMANI	VALENTINA	C.I.	9966146	U. E. Suches	1
29099	MAMANI MAMANI	VALENTINA	C.I.	4378332	U.E. Los Andes	11
29100	MAMANI MAMANI	VALERIA	C.I.	9909210	U.E. Noruega	18
29101	MAMANI MAMANI	VALERIO	C.I.	6003482	Esc. Unid Edu. Palos Blancos	14
29102	MAMANI MAMANI	VANESSA YESIKA	C.I.	9972193	U.E. Illimani	25
29103	MAMANI MAMANI	VANIA	C.I.	8294779	Escuela Simon Bolivar de Santa Fe	2
29104	MAMANI MAMANI	VERONICA	C.I.	10900554	U.E. 24 de Junio A	17
29105	MAMANI MAMANI	VICENTE	C.I.	6187259	U.E. Mcal. Sucre	1
29106	MAMANI MAMANI	VICTOR	C.I.	4330934	U.E. Nacional de Ayacucho	2
29107	MAMANI MAMANI	VICTOR	C.I.	4948677	U.E. Simón Bolívar	13
29108	MAMANI MAMANI	VICTORIA	C.I.	12573090	Escuela Puerto Rico	3
29109	MAMANI MAMANI	VICTORIANO	C.I.	4767437	Esc. Evaristo Valle	19
29110	MAMANI MAMANI	VIDAL MARTIN	C.I.	5990453	Esc. Evaristo Valle	19
29111	MAMANI MAMANI	VIRGINIA	C.I.	6186583	Esc. Teodomiro Urquiola	8
29112	MAMANI MAMANI	VLADIMIR	C.I.	12828895	Col. Ayo Ayo	5
29113	MAMANI MAMANI	VLADIMIR	C.I.	6783131	U. E. Marien Garten A	13
29114	MAMANI MAMANI	WALDO	C.I.	6734622	Sede Social	4
29115	MAMANI MAMANI	WENDY VERONICA	C.I.	13499979	U.E. Martin Cardenas Hermosa C	31
29116	MAMANI MAMANI	WILFREDO	C.I.	6990270	U.E. 23 de Marzo B	27
29117	MAMANI MAMANI	WILLAN ALEJANDRO	C.I.	9177523	U.E. Palmar Suapi	2
29118	MAMANI MAMANI	WILLIAM	C.I.	6063517	U. E. Bautista Saavedra	38
29119	MAMANI MAMANI	WILLIAM	C.I.	6062501	U. E. Ecológico 25 de Julio A	14
29120	MAMANI MAMANI	WILMA INES	C.I.	9162921	U.E. Don Bosco de Pampahasi A	13
29121	MAMANI MAMANI	WILMER	C.I.	9159429	U.E. Santa Rosa de Lima	9
29122	MAMANI MAMANI	WILY	C.I.	6186647	U. E. Pedro Domingo Murillo	2
29123	MAMANI MAMANI	YAMILA	C.I.	11089971	Esc. San Miguel de Huachi	2
29124	MAMANI MAMANI	YANITZA NOELIA	C.I.	13755926	Esc. Centro Tilata	29
29125	MAMANI MAMANI	YESICA	C.I.	11082466	Escuela Chua Cocani	3
29126	MAMANI MAMANI	YOEL LUIS	C.I.	8414140	U.E. Carlos Palenque Avilés	4
29127	MAMANI MAMANI	YOLANDA	C.I.	4758361	U.E. Atipiris	11
29128	MAMANI MAMANI	YONNI	C.I.	9893098	Escuela CotaÃ±a	3
29129	MAMANI MAMANI	YONNY	C.I.	6160939	Esc. Rene Barrientos Ortuno	16
29130	MAMANI MAMANI	YULISA	C.I.	11073826	Esc. San Luis	12
29131	MAMANI MAMANI	ZENOBIA	C.I.	10902318	U. E. Copusquia A	2
29132	MAMANI MAMANI	ZENOBIA MARIBEL	C.I.	6921519	U.E. German Busch	5
29133	MAMANI MAMANI	ZONIA	C.I.	6056917	Ladislao Cabrera	9
29134	MAMANI MAMANI	ZONIA ALBERTINA	C.I.	6825479	U.E. 3 de Mayo B	19
29135	MAMANI MAMANI	ZULMA	C.I.	10912106	U.E. EspaÃ±a	22
29136	MAMANI MANCILLA	MARCELO	C.I.	11071426	Escuela Simon Bolivar	2
29137	MAMANI MANCILLA	ROCIO SION	C.I.	16478045	U.E. Chijini Alto	2
29138	MAMANI MANRIQUEZ	RUTH GABRIELA	C.I.	15089363	U.E. Jach'a Uru	9
29139	MAMANI MANUEL	JOSE LUIS	C.I.	4970370	U.E. Vicente Donoso Torres A	11
29140	MAMANI MANUELO	FELIPA	C.I.	6943888	U. E. 6 de Junio de Cosmos 79	18
29141	MAMANI MARAZA	BENEDICTA	C.I.	6197642	Col. Guillermo Molina	3
29142	MAMANI MARAZA	EUGENIA	C.I.	8427556	Unidad Educativa QueÃ±i	1
29143	MAMANI MARAZA	MARIBEL	C.I.	9223013	Col. San Francisco De Padua	5
29144	MAMANI MARCA	DANEYBA DANIELA	C.I.	11086666	U.E. Católico Mercedes B	10
29145	MAMANI MARCA	ELIA	C.I.	9081497	Escuela Eliodoro Camacho	3
29146	MAMANI MARCA	JHONATAN	C.I.	7081819	U.E. 18 de Diciembre B	12
29147	MAMANI MARCA	JUAN CARLOS	C.I.	5483758	U.E. Bolivia	12
29148	MAMANI MARCA	LOURDES	C.I.	6922117	P. S. Francisco Yaribay	1
29149	MAMANI MARCA	TERESA	C.I.	4756436	Casa de Gobierno	1
29150	MAMANI MARCANI	BARBARA MARTHA	C.I.	4940803	U.E. San Martín de Porres	24
29151	MAMANI MARIN	MAYRA LUCERO	C.I.	4949274	U.E. Martin Cardenas Hermosa C	31
29152	MAMANI MARINO	LEONARDA	C.I.	3417565-1G	U. E. Villa Litoral	1
29153	MAMANI MARQUEZ	DELIA	C.I.	4831478	U.E. Puerto Rico	9
29154	MAMANI MARQUEZ	FABIOLA RUBI	C.I.	6951160	U. E. Nicolás Fernandez Naranjo	21
29155	MAMANI MARQUEZ	NEISA BELEN	C.I.	14045584	U.E. Caracas A	6
29156	MAMANI MARQUEZ	WILLY NESTOR	C.I.	11088716	U.E. Primavera B	5
29157	MAMANI MARTINEZ	MERCEDES	C.I.	6167755	U.E. Cap. Luis Rivero Sanchez	12
29158	MAMANI MASSI	EFRAIN	C.I.	6980992	U.E. Mcal. Andrés de Santa Cruz	2
29159	MAMANI MASSI	LOURDEZ	C.I.	6804812	Escuela El Porvenir	1
29160	MAMANI MASSI	NOELIA	C.I.	12449962	U.E. Boliviano Japones B	4
29161	MAMANI MASSI	SILVIA EUGENIA	C.I.	9082751	Unidad Educativa Chucamarca	1
29162	MAMANI MATIAS	GLADYS	C.I.	3497882	U.E. Vicente Donoso Torres A	11
29163	MAMANI MAYORGA	LUDWIN ISRAEL	C.I.	4365873	U.E. Tokio	4
29164	MAMANI MAYTA	ARACELI GABRIELA	C.I.	6949369	U.E. Chasquipampa A	23
29165	MAMANI MAYTA	AURORA ROSMERY	C.I.	4254918	U.E. The Strongest	7
29166	MAMANI MAYTA	CRISTINA	C.I.	8361269	U. E. 10 de Junio	6
29167	MAMANI MAYTA	DIEGO ARMANDO	C.I.	7019781	U. E. Ecológico 25 de Julio A	14
29168	MAMANI MAYTA	FELIX	C.I.	13499594	Col. Jhon F. Keneddy	18
29169	MAMANI MAYTA	GREGORIO	C.I.	6786381	Nucleo Tacamara	3
29170	MAMANI MAYTA	JOSE LUIS	C.I.	4928611	U. E. Ave María Fundación Manos Abiertas Virgen de la Natividad	21
29171	MAMANI MAYTA	JUAN CARLOS	C.I.	4857677	Esc. Nucleo San Antonio de Millipa	3
29172	MAMANI MAYTA	JUAN CARLOS	C.I.	6008274	U.E. Illimani	25
29173	MAMANI MAYTA	JUAN CARLOS	C.I.	8354421	U.E. Noruega	18
29174	MAMANI MAYTA	KARINA	C.I.	6158934	U.E. Virgen De Copacabana A	3
29175	MAMANI MAYTA	MACARIO	C.I.	6152651	Colegio Tupak Katari De Conchacollo	1
29176	MAMANI MAYTA	MARIBEL	C.I.	10919972	U.E. 23 de Marzo B	27
29177	MAMANI MAYTA	MICHAEL WILLIAM	C.I.	9885734	U.E. Puerto de Guaqui	18
29178	MAMANI MAYTA	MIGUEL ANGEL	C.I.	14306053	U.E. Achumani	27
29179	MAMANI MAYTA	NASARIO	C.I.	5963227	U.E. Rafael Pabón	16
29180	MAMANI MAYTA	REBECA	C.I.	13298176	Col. Santa Ana De Cutucutu	1
29181	MAMANI MAYTA	RONALD	C.I.	8415465	Colegio Santiago De Huata	5
29182	MAMANI MAYTA	WILLIAM MARCO	C.I.	7058249	U.E. Illimani	18
29183	MAMANI MAYTA	WILLIAMS CRISTIAN	C.I.	9239721	U.E. República del Ecuador	7
29184	MAMANI MEDRANO	OSCAR MANUEL	C.I.	13372557	U. E. Rene Barrientos OrtuÃ±o	5
29185	MAMANI MEDRANO	VICTOR	C.I.	4370021	U.E. Gran BretaÃ±a	16
29186	MAMANI MEJIA	ANGELINO	C.I.	3529052	U.E. Boliviano Japones B	4
29187	MAMANI MEJIA	DAVID BRAYAN	C.I.	12572843	U.E. Rafael Pabón	16
29188	MAMANI MEJIA	EVER RILDO	C.I.	14909069	Colegio Republica Venezuela	2
29189	MAMANI MEJIA	LUCRECIA	C.I.	6870231	Escuela El Porvenir	2
29190	MAMANI MEJIA	ROCIO CAROL	C.I.	15745464	U.E. Avelino SiÃ±ani	3
29191	MAMANI MEJIA	ROLANDO	C.I.	6902631	U.E. Dora Schmidt A	10
29192	MAMANI MEJIA	ROSA ROSALIA	C.I.	10067380	Esc. Ananea	1
29193	MAMANI MELENDES	ALEX RICHARD	C.I.	13961092	U.E. Calama	20
29194	MAMANI MENDEZ	ALVARO	C.I.	11089648	Esc. German Busch	9
29195	MAMANI MENDEZ	MARINA EUGENIA	C.I.	6940598	U.E. Pablo Iturri Jurado B	17
29196	MAMANI MENDOZA	ARSENIO	C.I.	6083140	Colegio Challa	2
29197	MAMANI MENDOZA	BERTA	C.I.	4317308	U.E. Adrián Castillo Nava B	24
29198	MAMANI MENDOZA	DIEGO	C.I.	11086232	Colegio Cohana	2
29199	MAMANI MENDOZA	EUSEBIA JANNETHE	C.I.	7089991	U. E. San José de Yunguyo A	4
29200	MAMANI MENDOZA	EVER	C.I.	10940114	Escuela Bernabe Ledezma	2
29201	MAMANI MENDOZA	FELIX	C.I.	6032813	Escuela Central Cascachi	2
29202	MAMANI MENDOZA	GABRIEL	C.I.	13371762	U. E. ChaÃ±ocahua	18
29203	MAMANI MENDOZA	GLADIS	C.I.	14107971	Escuela Simona Manzaneda	7
29204	MAMANI MENDOZA	JULIAN	C.I.	9192248	U.E. Republica De Italia	9
29205	MAMANI MENDOZA	LUZ MARINA	C.I.	9968137	Escuela Jhon F. Kennedy	2
29206	MAMANI MENDOZA	OMAR	C.I.	9983205	U.E. Jaime Zenobio Escalante	10
29207	MAMANI MENDOZA	RONAL INOCENCIO	C.I.	4809505	U.E. Union Europea A	26
29208	MAMANI MENDOZA	ROSALIA	C.I.	7001534	Colegio Cohana	2
29209	MAMANI MENDOZA	SENOVIA	C.I.	6050139	Escuela Unidad Educativa Popoy	2
29210	MAMANI MENDOZA	VLADIMIR	C.I.	8294124	Colegio Mariscal Santa Cruz	12
29211	MAMANI MENDOZA	WILMER EDDY	C.I.	9861703	U.E. LYNNS	3
29212	MAMANI MENDOZA	YANETH	C.I.	9152004	Col. Nacional Mixto Copacabana	11
29213	MAMANI MERCADO	DAVID JOEL	C.I.	9093033	U. E. Nicolás Fernandez Naranjo	21
29214	MAMANI MERCADO	SONIA	C.I.	4311232	Esc. San Luis	12
29215	MAMANI MERMA	CRISTINA	C.I.	2679360	Esc. Ladislao Cabrera	4
29216	MAMANI MERMA	ELISEO	C.I.	7088156	Unidad Educativa Libertad	2
29217	MAMANI MERMA	FELIPE	C.I.	4998978	U.E. Nacional Litoral	8
29218	MAMANI MICHME	DAVID	C.I.	12511900	U. E. ChojÃ±apata	1
29219	MAMANI MICHME	MAYRA LIZETH	C.I.	12639602	U.E. Dr. Aniceto Arce A	6
29220	MAMANI MICHME	REBECA JHANET	C.I.	9077234	U. E. Yunguyo Fe y Alegría B	16
29221	MAMANI MICHME	VIDAL	C.I.	16758612	Nucleo Escolar de Patapatani	1
29222	MAMANI MICHUA	CLAUDIO	C.I.	4986031	U.E. Ecológico Los Pinos B	20
29223	MAMANI MICHUA	RONALD	C.I.	8399104	U.E. Daniel Sanchez Bustamante II	20
29224	MAMANI MILLAN	CRISTIAN	C.I.	9218804	U.E. San Luis	16
29225	MAMANI MILLAN	RONALD	C.I.	14154045	U.E. 23 de Marzo B	27
29226	MAMANI MIRANDA	ANDRES AVELINO	C.I.	6745120	U.E. Mcal. Andrés de Santa Cruz	21
29227	MAMANI MIRANDA	DARIA	C.I.	11063121	Colegio Wisco Kari	2
29228	MAMANI MIRANDA	FANNY ROCIO	C.I.	9975311	U.E. 1ro de Mayo	21
29229	MAMANI MIRANDA	FRANZ	C.I.	13694942	U.E. Santa Maria de Los Ã¤ngeles	20
29230	MAMANI MIRANDA	ROSMERY	C.I.	9119670	U.E. Holanda	32
29231	MAMANI MIRANDA	YHUNIOR	C.I.	12896874	Escuela Bernabe Ledezma	2
29232	MAMANI MISME	ROGELIA	C.I.	5973606	U.E. Mcal Andres de Santa Cruz de Alpacoma	4
29233	MAMANI MITA	BEATRIZ ROSALIA	C.I.	6101873	U.E. Bolivia Mar B	11
29234	MAMANI MITA	EDILO	C.I.	4937544	Colegio Pedro Domingo Murillo	4
29235	MAMANI MITA	EDWIN	C.I.	4967341	U.E. 23 de Marzo B	27
29236	MAMANI MITA	FELIX	C.I.	6985379	Escuela Cohoni	4
29237	MAMANI MITA	JUAN	C.I.	7047959	Esc. C. de Chojna	1
29238	MAMANI MOLINA	ROMALDA	C.I.	5962082	U.E. Ecológico Los Pinos B	20
29239	MAMANI MOLLERICONA	JAVIER OSVALDO	C.I.	6896274	U.E. Luis Espinal Camps Nro 1	16
29240	MAMANI MOLLERICONA	JULIA	C.I.	13960445	U.E. República de Cuba	18
29241	MAMANI MOLLINEDO	JOSE LUIS	C.I.	12988629	U.E. Marcelo Quiroga Santa Cruz	14
29242	MAMANI MOLLISACA	LISBETH	C.I.	7089204	U.E. Ernesto Che Guevara	22
29243	MAMANI MOLLO	ADAN ISRAEL	C.I.	9156283	U.E. Virgen De Copacabana A	3
29244	MAMANI MOLLO	BENEDICTA	C.I.	4293197	U.E. 23 de Marzo B	27
29245	MAMANI MOLLO	EVARISTO	C.I.	4979864	U.E. Néstor Paz Zamora	21
29246	MAMANI MOLLO	JHESICA	C.I.	15477133	U.E. Mercedes Elio De Rivero B	18
29247	MAMANI MOLLO	JUAN	C.I.	4784406	U.E. Tarapaca	13
29248	MAMANI MOLLO	SOFIA	C.I.	5471451	Esc. Achica Arriba	3
29249	MAMANI MONASTERIOS	ELVIA MARILU	C.I.	14450623	U. E. Juan Carlos Flores Bedregal	22
29250	MAMANI MONASTERIOS	SANTIAGO	C.I.	6887602	U. E. Bautista Saavedra	39
29251	MAMANI MONASTERIOS	SEVERO	C.I.	4778483	U.E. República Bolivariana de Venezuela	8
29252	MAMANI MONCADA	MARIO	C.I.	5474380	Colegio Tte.Cnl. Rafael Pabon	2
29253	MAMANI MONTECINOS	CAROLINA	C.I.	6092510	Colegio Ballivian	21
29254	MAMANI MORALES	ADRIANA	C.I.	16216511	U. E. Walter Alpire Duran A	21
29255	MAMANI MORALES	FABIOLA	C.I.	8320376	U.E. Topater	10
29256	MAMANI MORALES	IVAR MIJAIL	C.I.	8362307	U. E. 10 de Junio	6
29257	MAMANI MORALES	MARTHA	C.I.	10014059	Colegio Luis Espinal	2
29258	MAMANI MORALES	NICOLE EYLIN	C.I.	12667614	U.E. La Merced B	20
29259	MAMANI MORALES	OLIVIA	C.I.	10026339	Colegio German Busch	3
29260	MAMANI MORALES	REYNA GABRIELA	C.I.	9229516	U.E. Gral. Juan José Torres Gonzales	15
29261	MAMANI MORALES	ROGELIA	C.I.	6160269	Col. Nal. Sica Sica	4
29262	MAMANI MORALES	SERAPIO	C.I.	9970230	U.E. Illimani	25
29263	MAMANI MORALES	THALIA EDITH	C.I.	9105068	U.E. Puchahui	2
29264	MAMANI MORALES	VIRGINIA	C.I.	5959817	U. E. Heriberto Guillen Pinto	12
29265	MAMANI MORALES	WILLIAM OCTAVIO	C.I.	6011558	U.E. Boliviano Japones B	4
29266	MAMANI MORALES	YURI JUAN	C.I.	11105035	Escuela Santa Rosa de Quilo Quilo	3
29267	MAMANI MOROCO	SOFIA	C.I.	6013007	U.E. Cristo Rey San Luis Fe y Alegría	15
29268	MAMANI MOSQUERA	DILAN MAICOL	C.I.	9921068	U.E. Elizardo Perez	15
29269	MAMANI MOSQUERA	RODRIGO EDSON	C.I.	10060965	U.E. Jaime Zenobio Escalante	10
29270	MAMANI MOYA	HUGO	C.I.	6001390	Colegio San Salvador	5
29271	MAMANI MOYA	MISAEL	C.I.	6884297	Colegio San Salvador	5
29272	MAMANI MOYA	ROXANA	C.I.	6098606	Esc. Chinocavi	1
29273	MAMANI MUGA	VERONICA BRIGIDA	C.I.	6961301	U.E. Néstor Paz Zamora	21
29274	MAMANI MUJICA	MIRIAM ELIZABETH	C.I.	9862548	U. E. Marien Garten A	13
29275	MAMANI MULLISACA	EDDY JOSE	C.I.	4801522	U.E. Tupac Katari	10
29276	MAMANI MULLISACA	RODRIGO	C.I.	6003787	U.E. 6 de Junio	14
29277	MAMANI MUNDOCORRE	MAXIMA	C.I.	12878921	U.E. Tarapaca	13
29278	MAMANI MURGA	ELIAS	C.I.	10082906	U.E. Bolivia Mar B	11
29279	MAMANI MURGA	GUADALUPE	C.I.	9874964	U.E. Gran BretaÃ±a	16
29280	MAMANI MURGA	NOEMI YESICA	C.I.	9074298	U.E. Boliviano Japones	5
29281	MAMANI MURIEL	LIZETH	C.I.	13854240	U.E. Ulamacu	1
29282	MAMANI MURILLO	GEOVANA	C.I.	7386157	U.E. Mariscal De Zepita	6
29283	MAMANI MURILLO	RENE	C.I.	9963422	Esc. Simon Boliviar	7
29284	MAMANI MURUCHI	CASILDA	C.I.	6649546	U.E. Carlos Palenque Aviles Dolores F	9
29285	MAMANI NARVAEZ	JHONATAN	C.I.	13548853	U.E. Nueva Tilata	7
29286	MAMANI NAVARRO	KARINA	C.I.	6497944	U.E. Adventista Los Andes	2
29287	MAMANI NAVARRO	ROSCIO CARMEN	C.I.	7039747	U.E. Villa Tunari	28
29288	MAMANI NAVIA	FANNY BEATRIZ	C.I.	9103166	U.E. Adolfo Costa Du Rels	20
29289	MAMANI NINA	ANDREA	C.I.	8633549	U. E. Huaritolo	2
29290	MAMANI NINA	CRISTINA	C.I.	6141231	U.E. Miguel Mercado Encinas	13
29291	MAMANI NINA	DANIELA	C.I.	14358401	U. E. 21 de Septiembre SeÃ±or de Lagunas	6
29292	MAMANI NINA	EDGAR	C.I.	6052468	U. E. Raúl Salmón de la Barra	9
29293	MAMANI NINA	EDWIN MARCELO	C.I.	5967644	U. E. Abraham Lincoln	8
29294	MAMANI NINA	ELSA	C.I.	6720707	U.E. Villa Tunari	28
29295	MAMANI NINA	ERIKA FAVIOLA	C.I.	9075089	Esc. Taypillanga	2
29296	MAMANI NINA	FELIPE	C.I.	4949765	Unidad Educ. Felix Ernesto Moscoso	3
29297	MAMANI NINA	GENARO	C.I.	10947179	Unidad Educativa Cauchi Titiri	1
29298	MAMANI NINA	GEORGINA	C.I.	13693777	U.E. El Alto Integración	6
29299	MAMANI NINA	HEBER JOAQUIN	C.I.	6856810	U. E. Bolivia I	8
29300	MAMANI NINA	HECTOR	C.I.	7085064	Plaza Principal	2
29301	MAMANI NINA	IRIS BRIGUIT	C.I.	14488273	U. E. 16 de Febrero A	20
29302	MAMANI NINA	JANETH JULIA	C.I.	8418845	U. E. ChaÃ±ocahua	18
29303	MAMANI NINA	JHONNY GONZALO	C.I.	9115156	U. E. República Popular de China	21
29304	MAMANI NINA	JUANA ROSMERY	C.I.	6994547	Plaza 25 de Julio	2
29305	MAMANI NINA	JUSTA ALICIA	C.I.	4285171	U.E. San Jose II	2
29306	MAMANI NINA	LUIS	C.I.	6745532	U.E. Rotary Chuquiago Marca	23
29307	MAMANI NINA	MARIA LUISA	C.I.	4928097	U. E. Heriberto Guillen Pinto	12
29308	MAMANI NINA	MARINA	C.I.	8382323	Col. Ovando Candia	2
29309	MAMANI NINA	MAYA LIBERTAD	C.I.	9190183	U.E. Mcal. Antonio Jose de Sucre	20
29310	MAMANI NINA	MERY	C.I.	5992498	U. E. Sergio Suarez Figueroa	20
29311	MAMANI NINA	MOISES ISMAEL	C.I.	4802393	U.E. Rotary Chuquiago Marca	23
29312	MAMANI NINA	OLGA	C.I.	6052919	U.E. Eduardo Avaroa	8
29313	MAMANI NINA	QUINTIN	C.I.	6117521	Esc. Roberto Pabon	20
29314	MAMANI NINA	RODRIGO ELOY	C.I.	7021299	U.E. Bolivia	12
29315	MAMANI NINA	ROGELIO HENRY	C.I.	7022349	U.E. Eduardo Avaroa	8
29316	MAMANI NINA	RUBEN	C.I.	6034182	U. E. San Vicente de Paul Fe y Alegría	22
29317	MAMANI NINA	SONIA	C.I.	9108580	U. E. 21 de Septiembre SeÃ±or de Lagunas	6
29318	MAMANI NINA	VERONICA	C.I.	6788854	U. E. San Vicente de Paul Fe y Alegría	22
29319	MAMANI NINA	VICTOR	C.I.	12484048	U.E. Tarapaca Junthuma B	24
29320	MAMANI NINA	VLADIMIR	C.I.	9960554	U.E. Mariscal Santa Cruz	7
29321	MAMANI NINA	XIMENA ISABEL	C.I.	4790561	U.E. Cap. Luis Rivero Sanchez	12
29322	MAMANI NINA	YANETH	C.I.	9958733	U. E. República Popular de China	21
29323	MAMANI NINA	YESSICA	C.I.	9130891	U.E. Mcal. Andrés de Santa Cruz	21
29324	MAMANI NOA	CELSO	C.I.	8424962	Esc. San Juanito	2
29325	MAMANI NOGALES	CHARLY MICHAEL	C.I.	8423641	Casa Cultural San Juan de Coripata	2
29326	MAMANI NOHA	RUT ANAHI	C.I.	7061619	U.E. 12 de Octubre	12
29327	MAMANI NUÑEZ	WILSON	C.I.	6784324	U.E. Republica de Francia	19
29328	MAMANI OCHOA	LUIS FERNANDO	C.I.	12667766	U.E. Modelo Sur	1
29329	MAMANI OJEDA	ALEJANDRO	C.I.	5989191	Escuela Central Titicachi	2
29330	MAMANI ORDOÑEZ	EDWIN	C.I.	11353285	U.E. Santa Rosa De Lima B	13
29331	MAMANI OROPEZA	ALEX	C.I.	9143736	Esc. Secc. Puerto Carmen	2
29332	MAMANI ORTEGA	BLANCA MIRIAM	C.I.	9136336	Col. Jhon F. Keneddy	18
29333	MAMANI ORTEGA	GLADYS	C.I.	6784232	U.E. Puerto Rico	9
29334	MAMANI ORTEGA	JESUS	C.I.	6053143	U. E. Abraham Reyes Fe y Alegría	7
29335	MAMANI ORTEGA	SULEMA DAYZI	C.I.	9861265	U.E. 18 de Diciembre B	12
29336	MAMANI ORTIZ	DOMITILA	C.I.	6851882	U.E. Felix Reyes Ortiz	5
29337	MAMANI ORTIZ	FRANCK BRUNO	C.I.	9957084	U.E. Bolivar Municipal	10
29338	MAMANI ORTIZ	HERNANDO	C.I.	6870164	U.E. Antofagasta	2
29339	MAMANI ORTIZ	JHONNY	C.I.	9255124	U.E. Antofagasta	2
29340	MAMANI ORTIZ	JHOSELIN	C.I.	6933629	Col. Nal. Mixto Calama	2
29341	MAMANI ORTIZ	JUSTINA ROXANA	C.I.	6834085	U. E. Copacabana Fe y Alegría	13
29342	MAMANI ORTIZ	LOURDES JHOVANA	C.I.	6874152	U.E. Colopampa Grande	2
29343	MAMANI ORTIZ	PRUDENCIO	C.I.	6734119	Esc. Ladislao Cabrera	4
29344	MAMANI ORTIZ	ROLANDO	C.I.	13062421	U.E. Miguillas	2
29345	MAMANI ORTIZ	ROXANA	C.I.	9449837	U.E. Luis Ramos	2
29346	MAMANI ORTIZ	WILMA XIMENA	C.I.	6847227	U.E. Antofagasta	2
29347	MAMANI ORUÑO	ERARDO JAIME	C.I.	6879251	U.E. Ayahuayco	1
29348	MAMANI ORUÑO	WILMER	C.I.	10930217	U.E. Boliviano del Sur	6
29349	MAMANI OSCO	JOSE LUIS	C.I.	13423516	U.E. San José Fe y Alegría	28
29350	MAMANI OSCO	JULIO HILARION	C.I.	4766515	U.E. Vicente Tejada	13
29351	MAMANI OSCO	VANESA ALEJANDRA	C.I.	13183527	U. E. Bolivia I	8
29352	MAMANI OTAZO	JORGE	C.I.	6071667	U. E. San Roque	33
29353	MAMANI OTOYA	FRANCISCA	C.I.	6883778	Escuela Nucleo Elizardo Perez De M.	2
29354	MAMANI OTOYA	LIDIA NORMA	C.I.	16608604	U. E. San Antonio	3
29355	MAMANI OYARDO	ANTONIA	C.I.	12710956	Unidad Educativa Conani	6
29356	MAMANI PABLO	WILFREDO	C.I.	4892632	U.E. Jalsuri	2
29357	MAMANI PABON	VICTOR MANUEL	C.I.	8386878	U.E. Adrián Castillo Nava B	24
29358	MAMANI PACAJA	TEODORA	C.I.	5633509	U. E. Litoral A	9
29359	MAMANI PACAJES	FABIOLA MELINA	C.I.	4924508	U.E. Topater	17
29360	MAMANI PACASI	ALVARO YESID	C.I.	8318552	U.E. Alfredo Vargas B	14
29361	MAMANI PACCO	EVALDO BEBETO	C.I.	6303136	U. E. Oscar Alfaro B	14
29362	MAMANI PACHACUTE	ENRIQUE	C.I.	12485143	Esc. Central Carazani	1
29363	MAMANI PACHAJAYA	SONIA	C.I.	8266265-1I	U.E. Villa Imperial	4
29364	MAMANI PACHANI	WILY	C.I.	9217328	U.E. EspaÃ±a	22
29365	MAMANI PACHECO	EVER YHURY	C.I.	9221078	U.E. Villa Alemania	9
29366	MAMANI PACHECO	FRANZ

No.	Apellidos	Nombres	Tipo Doc.	Doc. Identidad	Recinto	Mesa
29382	MAMANI PADILLA	FREDDY	C.I.	5728465	U.E. Mariscal De Zepita	6
29383	MAMANI PAIRO	HERMINIA	C.I.	6910197	U.E. Túpac Katari	5
29384	MAMANI PAIRO	NAPOLEON	C.I.	6910222	U.E. Túpac Katari	5
29385	MAMANI PAIRO	SONIA	C.I.	6910218	U. E. Yunguyo Fe y Alegría B	17
29386	MAMANI PAIRO	WILLY RUBEN	C.I.	4947724	U.E. Pedro Domingo Murillo B	1
29387	MAMANI PAJARITO	BRAULIO	C.I.	7033184	Colegio Tupak Katari De Conchacollo	1
29388	MAMANI PAJARITO	EDWIN	C.I.	11110192	Sede Junta Vecinal San Antonio	2
29389	MAMANI PALABRA	MARCELINA	C.I.	6048357	U.E. Santa Rosa	2
29390	MAMANI PALABRA	SANTIAGA	C.I.	6027642	U.E. República de Cuba	18
29391	MAMANI PALLI	BRIGIDA	C.I.	6031989	U.E. The Strongest	7
29392	MAMANI PALLI	ELISA	C.I.	6888626	Colegio Nacional Mixto Chuani	1
29393	MAMANI PALLI	FRANZ HEBER	C.I.	13376703	U.E. José Antonio Paredes Candia	34
29394	MAMANI PALLI	REYNA ISABEL	C.I.	6964351	U.E. 6 de Junio	15
29395	MAMANI PALMA	ERIC CRISTIAN	C.I.	10092264	U. E. República del Uruguay	2
29396	MAMANI PAMURI	BRIGHIT	C.I.	15549406	U.E. Fátima	8
29397	MAMANI PAÑUNI	ALEX BRAYAN	C.I.	8466001	U.E. Hugo Chavez Frías	8
29398	MAMANI PAÑUNI	BRYAN	C.I.	8418569	Esc. Roberto Pabon	20
29399	MAMANI PAÑUNI	MARIA FERNANDA	C.I.	12423224	U.E. 27 de Mayo A	21
29400	MAMANI PARAPO	MANUEL	C.I.	15612089	U.E. Ernesto Che Guevara	22
29401	MAMANI PARDO	IVAN AYMAR	C.I.	9247015	U.E. Martin Cardenas Hermosa C	31
29402	MAMANI PAREDES	ANA LUPE	C.I.	4780902	U.E. Carlos Medinacelli	10
29403	MAMANI PAREDES	DELFINA	C.I.	10064779	U. E. Luis Espinal de Collpani	20
29404	MAMANI PAREDES	ERICKA RUFINA	C.I.	9913523	Escuela Eliodoro Camacho	4
29405	MAMANI PAREDES	JHONNY	C.I.	6154173	Colegio Santiago De Huata	5
29406	MAMANI PAREDES	JHOVANA	C.I.	9141645	Esc. Central Choritotora	2
29407	MAMANI PAREDES	WILMER	C.I.	6158191	U.E. Unión Europea B	4
29408	MAMANI PAREDES	YAWAR ALEXANDER	C.I.	13317610	U.E. Nuestra SeÃ±ora de Fátima	7
29409	MAMANI PAREDEZ	ANA LIZ	C.I.	7044211	U.E. Union Europea A	26
29410	MAMANI PAREDEZ	FRANCISCO	C.I.	4818994	U.E. Juan José Torrez	2
29411	MAMANI PARI	CARMEN MARIA	C.I.	7028077	U. E. San Vicente de Paul Fe y Alegría	22
29412	MAMANI PARI	FELIX	C.I.	5471997	U. E. 6 de Junio de Cosmos 79	18
29413	MAMANI PARI	JOAQUIN	C.I.	9958589	U. E. San José de Yunguyo A	4
29414	MAMANI PARI	KARINA	C.I.	6786956	U.E. EspaÃ±a	22
29415	MAMANI PARI	VICTOR	C.I.	8385628	U.E. Gral. Ramon Gonzales	1
29416	MAMANI PARICAGUA	MAYBE	C.I.	14486912	U.E. Cap. Luis Rivero Sanchez	12
29417	MAMANI PARISACA	ANTONIO ARTURO	C.I.	4370177	U.E. Cristo Rey	12
29418	MAMANI PARISACA	JULIA RAQUEL	C.I.	8322786	Colegio Don Bosco	7
29419	MAMANI PARRA	LUCERO MORELIA	C.I.	7077831	U.E. Mariscal de Zepita	5
29420	MAMANI PARY	PAMELA	C.I.	9159567	Colegio Santiago De Huata	5
29421	MAMANI PASCUAL	PAULINO	C.I.	4056304	Casa de Gobierno	2
29422	MAMANI PATANA	HORTENCIA	C.I.	9177722	Escuela Unidad Educativa Popoy	2
29423	MAMANI PATANA	SANTOS HENRI	C.I.	11107327	U.E. Callisaya	3
29424	MAMANI PATI	BLADIMIR	C.I.	15863883	U.E. German Busch de Sivicani	2
29425	MAMANI PATI	TELNIS	C.I.	8445988	Esc. Yanamayu	2
29426	MAMANI PATTA	FIORELA	C.I.	9926598	U. E. Huaylipaya	1
29427	MAMANI PATTI	NEMESIO ZENOBIO	C.I.	7034859	Unidad Educativa Millocato	2
29428	MAMANI PATTY	CINTYA	C.I.	6910416	U.E. Nacional Litoral	8
29429	MAMANI PATTY	DAYNOR JHON	C.I.	15407269	U.E. Ventilla I	3
29430	MAMANI PATTY	EFRAIN	C.I.	7036735	U.E. Nacional Litoral	8
29431	MAMANI PATTY	HEYDY PAULINA	C.I.	10067930	U.E. Bautista Saavedra	2
29432	MAMANI PATTY	JAVIER	C.I.	8378292	U. E. Huayca	1
29433	MAMANI PATTY	JHOSELIN	C.I.	8339991	U.E. Tupac Amaru	8
29434	MAMANI PATTY	ZENOBIA	C.I.	16143666	U. E. Huayca	1
29435	MAMANI PATZI	ALEJANDRO	C.I.	3482684	Esc. Viliroco	15
29436	MAMANI PATZI	AMADOR PABLO	C.I.	12511256	Esc. 18 de Noviembre	15
29437	MAMANI PATZI	ARMANDO	C.I.	10024561	(Cárcel) San Pedro de Chonchocoro	2
29438	MAMANI PATZI	ELSA	C.I.	5954765	U.E. Alto De La Alianza	11
29439	MAMANI PATZI	HECTOR	C.I.	7059065	U.E. 12 de Octubre	12
29440	MAMANI PATZI	MAVEL CLAUDIA	C.I.	9962149	U.E. Miguel Mercado Encinas	13
29441	MAMANI PATZI	PATRICIA	C.I.	12574867	U.E. San José Fe y Alegría	28
29442	MAMANI PATZI	RUBEN	C.I.	6001214	U.E. Néstor Paz Zamora	21
29443	MAMANI PAUCARA	ADRIAN	C.I.	12485139	U. E. República Popular de China	21
29444	MAMANI PAUCARA	ANA MARIA	C.I.	8345943	U.E. Juan Capriles	9
29445	MAMANI PAUCARA	GINNA	C.I.	6862374	Col. Simon Bolivar	3
29446	MAMANI PAUCARA	HERMINIA	C.I.	6054533	U. E. Juan Carlos Flores Bedregal	23
29447	MAMANI PAUCARA	MARCELO ANTONIO	C.I.	10014743	U.E. Achumani	27
29448	MAMANI PAUCARA	MARIA TERESA	C.I.	4311965	U.E. Martin Cardenas Hermosa C	31
29449	MAMANI PAUCARA	NELZON	C.I.	7088813	U. E. San Roque	33
29450	MAMANI PAUCARA	ROGELIO CELSO	C.I.	3421935	U.E. Mariscal de Zepita	5
29451	MAMANI PAUCARA	SOLEDAD NORAH	C.I.	8422474	U. E. Ecológico 25 de Julio A	14
29452	MAMANI PAUCARA	VICTOR RENGEL	C.I.	9209843	U.E. Adrián Castillo Nava B	24
29453	MAMANI PAXE	BENITA	C.I.	9203838	U. E. Sapecho B	4
29454	MAMANI PAXI	GONZALO	C.I.	7091938	U.E. Alto De La Alianza	11
29455	MAMANI PAXI	JOSE LUIS	C.I.	6921889	Unidad Educativa Conani	6
29456	MAMANI PAXI	JUAN DANIEL	C.I.	10023594	U.E. Tarapaca Junthuma B	24
29457	MAMANI PAXI	MONICA KELLY	C.I.	13500467	U. E. 20 de Octubre I	5
29458	MAMANI PAXI	YOSELIN	C.I.	11080058	U.E. Republica De Italia	9
29459	MAMANI PAYE	BERTHA	C.I.	13287466	U. E. CaÃ±izaya	1
29460	MAMANI PAYE	LUIS ADOLFO	C.I.	13396480	Escuela XVI De Julio	3
29461	MAMANI PEÑA	AGUSTIN VICENTE	C.I.	6194722	U. E. Nazario Pardo Valle	8
29462	MAMANI PEÑALOZA	FREDDY	C.I.	7015100	Esc. Centro Tilata	29
29463	MAMANI PERALES	HENRY IVAN	C.I.	7082735	U.E. Elizardo Perez	15
29464	MAMANI PERALTA	GABY GABRIELA	C.I.	6777595	U.E. Tokio	4
29465	MAMANI PERALTA	KAREN NOELIA	C.I.	10096442	U.E. Mcal. Andrés de Santa Cruz	21
29466	MAMANI PERALTA	VICTOR	C.I.	4751751	U.E. Boliviano Japones B	5
29467	MAMANI PERALTA	VICTORIA	C.I.	6944910	U. E. Oscar Alfaro B	14
29468	MAMANI PERALTA	YHAMEL MELANNY	C.I.	13797620	U.E. Carlos Palenque Avilés	4
29469	MAMANI PERCA	EVARISTO	C.I.	4753677	U.E. República de Cuba	18
29470	MAMANI PERCA	GERMAN	C.I.	6050079	U.E. Gualberto Villarroel	2
29471	MAMANI PERCA	JAVIER	C.I.	10074214	U.E. Martin Cardenas Hermosa C	31
29472	MAMANI PERCA	MARCO ANTONIO	C.I.	13317968	U.E. San José Fe y Alegría	28
29473	MAMANI PEREDO	HEYDAN EMMERSON	C.I.	16916598	U.E. Tupac Amaru	8
29474	MAMANI PEREZ	ALBERTINA	C.I.	6890789	Esc. Nucleo Laripata	3
29475	MAMANI PEREZ	CRESENCIO MODESTO	C.I.	4941302	U.E. Juvenal Mariaca B	20
29476	MAMANI PEREZ	EDGAR	C.I.	6848727	Esc. Evaristo Valle	19
29477	MAMANI PEREZ	MARIA LIZET	C.I.	6774934	U. E. Nicolás Fernandez Naranjo	21
29478	MAMANI PEREZ	NATIVIDAD	C.I.	8442854	Colegio Ballivian	21
29479	MAMANI PEREZ	VILMA	C.I.	8404984	U. E. Nazario Pardo Valle	8
29480	MAMANI PEREZ	YERSON	C.I.	9176233	U.E. Huancane	5
29481	MAMANI PERSONA	ANAHI	C.I.	13766356	U. E. 10 de Junio	6
29482	MAMANI PILCO	DAYSI	C.I.	4771274	U.E. Puerto del Rosario	20
29483	MAMANI PILCO	YOLANDA FRANCISCA	C.I.	4906005	U.E. Túpac Katari	5
29484	MAMANI PILLCO	GEORGE REY	C.I.	6161297	Unidad Educativa San Marcos	5
29485	MAMANI PILLCO	JEOVANA SOLEDAD	C.I.	8350511	U. E. Madre Maria Federica	11
29486	MAMANI PILLCO	JUAN RODRIGO	C.I.	12451046	U.E. Ernesto Che Guevara	22
29487	MAMANI PILLCO	ROSA	C.I.	9970906	U.E. Horizontes A	9
29488	MAMANI PINAYA	DINA	C.I.	3539066	U.E. Unión Europea B	5
29489	MAMANI PINEDA	ALEJANDRA SLYN	C.I.	9862639	U.E. Francisco de Miranda B	13
29490	MAMANI PINEDO	CASTULO JUVENAL	C.I.	6966604	U.E. Pablo Iturri Jurado B	17
29491	MAMANI PINTO	CATALINA	C.I.	12830317	U.E. Daniel Sanchez Bustamante II	20
29492	MAMANI PINTO	DIEGO ESTIVEN	C.I.	14650512	U.E. Elizardo Perez	15
29493	MAMANI PINTO	ELIZABETH	C.I.	9118636	U.E. Pablo Iturri Jurado B	17
29494	MAMANI PINTO	JULIA	C.I.	8375891	U. E. Villa Cooperativa A	17
29495	MAMANI PINTO	URSULA	C.I.	15505390	U. E. San Roque	34
29496	MAMANI PINTO	VLADIMIR	C.I.	8417244	Unidad Educativa Central Quinuni	4
29497	MAMANI PINTO	YLDA	C.I.	13528619	U.E. San Miguel	1
29498	MAMANI PLATA	CYNTHIA LIZETH	C.I.	13019792	U.E. 14 de Noviembre Paz y Unidad	11
29499	MAMANI PLATA	ERICK	C.I.	9922609	U.E. Católico Mercedes B	10
29500	MAMANI PLATA	SERGIO	C.I.	8406515	U. E. 1ro de Mayo de Charopampa	3
29501	MAMANI POBLETE	ROGER ROMER	C.I.	6853678	U.E. Ricardo José Bustamante A	3
29502	MAMANI POCA	MANUEL JAVIER	C.I.	12763615	U.E. Valle Hermoso	8
29503	MAMANI POCOACA	XIMENA	C.I.	9230537	U.E. Tarapaca Junthuma B	24
29504	MAMANI POMA	ALICIA ANA	C.I.	4994344	U.E. Marcelo Quiroga Santa Cruz	14
29505	MAMANI POMA	ALISSON	C.I.	13629193	U. E. El Progreso A	29
29506	MAMANI POMA	BETZABE MAGDA	C.I.	9148701	U.E. 13 de Junio	2
29507	MAMANI POMA	CELIA	C.I.	11091038	U.E. Fray Jose Antonio Zampa	2
29508	MAMANI POMA	CHRISTIAN LUIS	C.I.	9159291	U.E. Pablo Iturri Jurado B	17
29509	MAMANI POMA	CLAUDIA	C.I.	9252216	U.E. 18 de Diciembre B	12
29510	MAMANI POMA	DAVID	C.I.	9082086	Col. Nacional Mixto Copacabana	11
29511	MAMANI POMA	DIEGO ALFREDO	C.I.	7044300	U. E. San Miguel	6
29512	MAMANI POMA	EFRAIN ELISEO	C.I.	6052856	U. E. República Popular de China	21
29513	MAMANI POMA	FRANCISCA	C.I.	6092222	Escuela Sanca Jahuira	1
29514	MAMANI POMA	FREDDY	C.I.	9999897	Escuela Genoveva Rios	9
29515	MAMANI POMA	FREDDY	C.I.	5970057	U.E. Gran BretaÃ±a	17
29516	MAMANI POMA	GABINA MARISOL	C.I.	13278276	Esc. Centro Tilata	30
29517	MAMANI POMA	GENOVE	C.I.	6760123	U.E. Huancane	5
29518	MAMANI POMA	GERMAN	C.I.	6982171	U. E. 10 de Junio	6
29519	MAMANI POMA	GLORIA NANCY	C.I.	4983509	U.E. Tupac Katari	10
29520	MAMANI POMA	GLORIAM RONAL	C.I.	8431716	U.E. Atipiris	12
29521	MAMANI POMA	INELDA	C.I.	9143138	U. E. Bautista Saavedra	39
29522	MAMANI POMA	JAZMIN	C.I.	15469109	Colegio Omasuyos	12
29523	MAMANI POMA	JORGE ARMANDO	C.I.	9139137	U. E. Bolivia I	8
29524	MAMANI POMA	JUAN	C.I.	6121326	Escuela Jankosuni	1
29525	MAMANI POMA	JUAN	C.I.	6071251	Col. San Jose	1
29526	MAMANI POMA	JUAN CARLOS	C.I.	12704591	U. E. ChojÃ±apata	1
29527	MAMANI POMA	JUAN LUCIO	C.I.	4775006	U.E. Topater	10
29528	MAMANI POMA	JULIO	C.I.	4787214	U. E. 21 de Septiembre SeÃ±or de Lagunas	6
29529	MAMANI POMA	KATHERINE ARACELI	C.I.	12673331	U. E. Heriberto Guillen Pinto	12
29530	MAMANI POMA	LIDIA	C.I.	4781270	Sede Social Carpani	3
29531	MAMANI POMA	LIMBER	C.I.	9166999	Esc. Centro Tilata	30
29532	MAMANI POMA	LIMBERT DANIEL	C.I.	7031605	U.E. Copancara	2
29533	MAMANI POMA	MARCO	C.I.	9887960	U.E. Sergio Mauricio Villegas A	13
29534	MAMANI POMA	NANCY	C.I.	8368777	U.E. Huancane	1
29535	MAMANI POMA	NATHALY CLAUDIA	C.I.	9911536	U.E. Gral. Juan José Torres Gonzales	16
29536	MAMANI POMA	NESTOR HUGO	C.I.	5589039	Esc. Jihuacuta	1
29537	MAMANI POMA	RAMIRO	C.I.	9082079	Col. Nacional Mixto Copacabana	11
29538	MAMANI POMA	RUDY	C.I.	9068870	Escuela Santa Rosa de Quilo Quilo	3
29539	MAMANI POMA	TEODORA	C.I.	4790700	U.E. Chasquipampa A	23
29540	MAMANI POMA	TEOFILA	C.I.	8295331	U.E. Sayhuani	1
29541	MAMANI POMA	TITO JAVIER	C.I.	4206108	U.E. Ingavi	20
29542	MAMANI POMA	WARA CELESTE	C.I.	15153715	U. E. Abraham Reyes Fe y Alegría	7
29543	MAMANI POMA	WENDY	C.I.	7010265	Col. Ovando Candia	2
29544	MAMANI POMA	YENNY YOBANA	C.I.	14185549	U. E. San Roque	34
29545	MAMANI POMA	YHAMIL AVELARDO	C.I.	10939100	Escuela Simona Manzaneda	7
29546	MAMANI POMACAHUA	CESAR	C.I.	10075436	(Cárcel) Recinto Penitenciario San Pedro de La Paz	3
29547	MAMANI POMACAHUA	MARGARITA	C.I.	7041015	U. E. Franz Tamayo de Río Seco A	24
29548	MAMANI POMACAHUA	MARINA	C.I.	6825677	U.E. Pococata	1
29549	MAMANI POMACAHUA	RICARDO GERMAN	C.I.	6049713	U.E. Adrián Castillo Nava B	24
29550	MAMANI POMAR	MARISOL	C.I.	8431717	Esc. Jihuacuta	1
29551	MAMANI POMAR	PAOLA ANDREA	C.I.	6005801	U.E. Libertad en las Américas	23
29552	MAMANI PONCE	STIVEN GABRIEL	C.I.	12449599	U.E. 14 de Noviembre Paz y Unidad	11
29553	MAMANI PONCE	VIRGINIA	C.I.	13315433	Esc. Mixto 16 De Julio	4
29554	MAMANI PONGO	LEONARDO	C.I.	5482271	U.E. Néstor Paz Zamora	21
29555	MAMANI POQUECHOQUE	NANCY	C.I.	13326873	U.E. José de San Martín	4
29556	MAMANI PRADO	ABIGAIL	C.I.	9968824	U.E. Mercedes Elio De Rivero B	18
29557	MAMANI PRADO	EDWIN	C.I.	4900662	U.E. República Dominicana	15
29558	MAMANI PUCHO	ALVARO	C.I.	11105929	U.E. Tupac Katari	10
29559	MAMANI PUCHO	HILDA ESPERANZA	C.I.	4904572	U. E. Fernando Nogales Castro Fe y Alegría	15
29560	MAMANI PUCHO	JULIO	C.I.	6080572	U.E. José Carrasco	2
29561	MAMANI PUCHO	TEODORA	C.I.	4964401	U.E. Republica de Francia	19
29562	MAMANI PUÑA	MIGUEL ANGEL	C.I.	9204482	Esc. Fernando Eloy Guachalla	3
29563	MAMANI PUSARICO	CLAYR ELIZABETH	C.I.	12830941	U.E. Néstor Paz Zamora	21
29564	MAMANI PUSARICO	RUDDY ROBERT	C.I.	7145840	U.E. Horizontes A	9
29565	MAMANI QUEA	CASIANO	C.I.	6178242	Esc. 16 de Julio	2
29566	MAMANI QUEA	KAREN YOLY	C.I.	12571713	Esc. Unid Edu. Palos Blancos	14
29567	MAMANI QUEA	RICHARD	C.I.	4899084	U. E. Isqani 2	3
29568	MAMANI QUELALI	MARISOL	C.I.	9239555	U.E. Alto De La Alianza	11
29569	MAMANI QUELCA	ELOY	C.I.	9934545	U. E. Villa Cooperativa A	17
29570	MAMANI QUELLCA	ESMERALDA	C.I.	13282877	Escuela Apuraya	2
29571	MAMANI QUENALLATA	JOSE LUIS	C.I.	6007469	U.E. Villa Tunari	28
29572	MAMANI QUENTA	ABRAHAM TITO	C.I.	9882966	U.E. Illimani	25
29573	MAMANI QUENTA	ASUNTA	C.I.	8434082	U.E. Illimani	18
29574	MAMANI QUENTA	AURELIO	C.I.	6021551	Esc. Centro Tilata	30
29575	MAMANI QUENTA	FREDDY JAVIER	C.I.	8351844	U. E. Bautista Saavedra	39
29576	MAMANI QUENTA	JUAN CARLOS	C.I.	9174834-1U	U.E. Valle Hermoso	8
29577	MAMANI QUENTA	JUAN DANIEL	C.I.	14006926	U.E. El Pedregal	6
29578	MAMANI QUENTA	LUCIA	C.I.	9120546	U.E. José Antonio Paredes Candia	34
29579	MAMANI QUENTA	LUIS FERNANDO	C.I.	8386836	Colegio Chama	2
29580	MAMANI QUENTA	MAGALY	C.I.	8371611	U.E. Adolfo Costa Du Rels	20
29581	MAMANI QUENTA	PAULINO	C.I.	8421765	Colegio Humanistico Sococoni	2
29582	MAMANI QUENTA	VENTURA	C.I.	4796831	U.E. Alfredo Vargas B	14
29583	MAMANI QUILLA	ARMINDA	C.I.	9937248	Escuela Maximiliano Ortiz	3
29584	MAMANI QUILLA	MARCELO	C.I.	7075750	U.E. 1ro de Mayo	22
29585	MAMANI QUILLA	ROBERTO LUCIO	C.I.	8387604	Colegio Las Mercedes	4
29586	MAMANI QUINO	MARINA SINFOROSA	C.I.	6033791	U. E. Antonio Diaz Villamil	7
29587	MAMANI QUINTEROS	ESPERANZA	C.I.	9258359	U.E. Illimani	18
29588	MAMANI QUIÑAJO	ELICEO	C.I.	9234852	U.E. Juan Capriles	9
29589	MAMANI QUIÑONES	REBECA	C.I.	9080587	U.E. Boliviano Japones	5
29590	MAMANI QUIÑONEZ	VICTORIA	C.I.	13021982	U.E. Ingavi	20
29591	MAMANI QUIQUISANA	SAMUEL	C.I.	5947593	Esc. Rene Barrientos Ortuno	17
29592	MAMANI QUIQUISANI	ESTEFANY	C.I.	12764616	Esc. Centro Tilata	30
29593	MAMANI QUISBERT	LIZETH ROCIO	C.I.	10067198	U.E. Néstor Paz Zamora	21
29594	MAMANI QUISBERT	RONALD	C.I.	8389316	U.E. Cap. Luis Rivero Sanchez	13
29595	MAMANI QUISBERT	VIRGINIA EXALTACION	C.I.	4278161	U.E. Victor Paz Estensoro	11
29596	MAMANI QUISPE	ABIGAIL HEVELIN	C.I.	8410257	U.E. Carlos Palenque Aviles Dolores F	9
29597	MAMANI QUISPE	ADELA	C.I.	4762764	U.E. Marcelo Quiroga Santa Cruz	14
29598	MAMANI QUISPE	ADELAIDA	C.I.	9186686	Escuela Genoveva Rios	9
29599	MAMANI QUISPE	ADRIANO	C.I.	13308186	U.E. Juan Ramos de Tajma	3
29600	MAMANI QUISPE	AGRIPINA	C.I.	6092091	Escuela Sixilla Baja	2
29601	MAMANI QUISPE	ALAN	C.I.	6899695	U.E. Las Delicias A	11
29602	MAMANI QUISPE	ALBERTO	C.I.	5976509	Tec. Humanista Pocoata Grande	2
29603	MAMANI QUISPE	ALICIA	C.I.	6886946	U. E. Oscar Alfaro B	15
29604	MAMANI QUISPE	ALICIA	C.I.	9178171	Esc. T.C. Rafael Pabon	1
29605	MAMANI QUISPE	ALICIA INES	C.I.	3472127	U.E. Irene Nava de Castillo B	22
29606	MAMANI QUISPE	ALVARO	C.I.	9961589	U. E. ChaÃ±ocahua	18
29607	MAMANI QUISPE	ALVARO IVAN	C.I.	9223363	U.E. Ecológico Los Pinos B	21
29608	MAMANI QUISPE	ANA KAREN	C.I.	8320348	U.E. Marcelo Quiroga Santa Cruz	8
29609	MAMANI QUISPE	ANA OLGA	C.I.	6021928	U.E. Adrián Castillo Nava B	24
29610	MAMANI QUISPE	ANDERSON	C.I.	15435944	U.E. Rosemary G. de Barrientos	7
29611	MAMANI QUISPE	ANDREA ISABEL	C.I.	12574513	Esc. Mixta San Pablo De Tiquina	3
29612	MAMANI QUISPE	ANGEL	C.I.	6056888	U.E. Rafael Mendoza Castellón B	17
29613	MAMANI QUISPE	ANGEL JHONATAN	C.I.	13759638	U.E. 3 de Mayo B	19
29614	MAMANI QUISPE	ANGELA DANIELA	C.I.	6106218	U.E. Loretto	7
29615	MAMANI QUISPE	ANTONIO	C.I.	12424669	U.E. Huancane	5
29616	MAMANI QUISPE	ARACELY ANAHY	C.I.	16099148	U.E. Valle Hermoso	8
29617	MAMANI QUISPE	ARELA	C.I.	6740758	U.E. Atipiris	12
29618	MAMANI QUISPE	ARMINDA	C.I.	13277296	Escuela Seccional Multigrado Upani	2
29619	MAMANI QUISPE	ARMINDA	C.I.	8357718	Unidad Educativa Simon Bolivar	9
29620	MAMANI QUISPE	ARMINDA FLORENCIA	C.I.	6876111	Unidad Educativa Lluto	2
29621	MAMANI QUISPE	ARNALDO ARIEL	C.I.	8296648	U. E. Bautista Saavedra	39
29622	MAMANI QUISPE	AURELIO	C.I.	4321735	U.E. Gral. Juan José Torres Gonzales	16
29623	MAMANI QUISPE	AURELIO	C.I.	6195521	U.E. Pablo Zarate Villca	5
29624	MAMANI QUISPE	AYDEE	C.I.	14226083	U.E. Soto Pata	1
29625	MAMANI QUISPE	BEATRIZ	C.I.	6742384	U.E. Kilusa	1
29626	MAMANI QUISPE	BEATRIZ SELENE	C.I.	11107289	U.E. José Santos Vargas I	12
29627	MAMANI QUISPE	BENIGNO	C.I.	4829240	U.E. Alfredo Vargas B	14
29628	MAMANI QUISPE	BERNABE	C.I.	9176656	U.E. Mcal. Antonio Jose de Sucre	20
29629	MAMANI QUISPE	BERTHA VERONICA	C.I.	8291114	Esc. San Pedro	1
29630	MAMANI QUISPE	BLANCA CONCEPCION	C.I.	8353949	U.E. Ecológico Los Pinos B	21
29631	MAMANI QUISPE	BRAYAN KEVIN	C.I.	9943830	U. E. Raúl Salmón de la Barra	9
29632	MAMANI QUISPE	BRIGIDA	C.I.	8415345	U.E. Rosemary G. de Barrientos	7
29633	MAMANI QUISPE	CARLOS	C.I.	9880504	Esc. Vicenta Juariste Eguino	5
29634	MAMANI QUISPE	CARLOS ALFREDO	C.I.	9932223	U. E. Fernando Nogales Castro Fe y Alegría	15
29635	MAMANI QUISPE	CARMEN WALDINA	C.I.	10913723	U.E. Libertad en las Américas	23
29636	MAMANI QUISPE	CATALINA	C.I.	6746662	U.E. San Marcos	3
29637	MAMANI QUISPE	CELIA	C.I.	6174165	Colegio SuÃ±asivi	2
29638	MAMANI QUISPE	CELIA	C.I.	4923842	U.E. Cap. Luis Rivero Sanchez	13
29639	MAMANI QUISPE	CHRISTIAN	C.I.	8322892	U. E. San Miguel	6
29640	MAMANI QUISPE	CINTHIA BETZABE	C.I.	12480245	U. E. Marquirivi	10
29641	MAMANI QUISPE	CLAUDIA	C.I.	13308340	Escuela Walata Chico	1
29642	MAMANI QUISPE	CLAUDIA MERCEDES	C.I.	7014970	U.E. San Luis	16
29643	MAMANI QUISPE	CONCEPCION	C.I.	10913636	U. E. Franz Tamayo de Río Seco A	24
29644	MAMANI QUISPE	CONSTANCIA ROSMERY	C.I.	5982465	U. E. Cuerpo de Cristo Fe y Alegría	10
29645	MAMANI QUISPE	CRISTOBAL	C.I.	8410264	U.E. Sagrado Corazón de Jesús	17
29646	MAMANI QUISPE	CRIZOL	C.I.	8409945	U.E. La Merced B	20
29647	MAMANI QUISPE	DAMIANA	C.I.	6736903	Col. San Lorenzo	3
29648	MAMANI QUISPE	DANIEL	C.I.	4326608	U. E. Uypaca	2
29649	MAMANI QUISPE	DANIEL WILFREDO	C.I.	8279789	U. E. Juan Carlos Flores Bedregal	23
29650	MAMANI QUISPE	DAVID	C.I.	6199579	U.E. Gral. Juan José Torres Gonzales	16
29651	MAMANI QUISPE	DAVID	C.I.	10022898	U.E. Huarcamarca	1
29652	MAMANI QUISPE	DAVID RAMIRO	C.I.	5976990	Col. Nacional Mixto Copacabana	11
29653	MAMANI QUISPE	DELFIN	C.I.	6010725	U. E. San Roque	34
29654	MAMANI QUISPE	DEYSI RAQUEL	C.I.	10078088	U.E. Tupac Katari	10
29655	MAMANI QUISPE	DEYVIS OMAR	C.I.	9176236	U. E. Copacabana Fe y Alegría	13
29656	MAMANI QUISPE	DIANELYS	C.I.	12798042	U.E. Atipiris	12
29657	MAMANI QUISPE	DIEGO ARMANDO	C.I.	10091672	Escuela Simon Bolivar de Santa Fe	2
29658	MAMANI QUISPE	DIGNA	C.I.	6161467	U. E. Circuata I	4
29659	MAMANI QUISPE	EDUARDO	C.I.	6193904	U.E. Miguel Mercado Encinas	13
29660	MAMANI QUISPE	EDWIN	C.I.	7090739	U. E. Madre Maria Federica	11
29661	MAMANI QUISPE	EDWIN	C.I.	8267865	U. E. Antonio Diaz Villamil	7
29662	MAMANI QUISPE	EDWIN RENE	C.I.	8444440	U.E. José Antonio Paredes Candia	34
29663	MAMANI QUISPE	ELENA	C.I.	12865348	Esc. Sta. Rosa de Lima	1
29664	MAMANI QUISPE	ELIA	C.I.	6838384	U. E. Copusquia A	2
29665	MAMANI QUISPE	ELIANA MIRIAM	C.I.	4985294	U.E. Rafael Pabón	16
29666	MAMANI QUISPE	ELIAS	C.I.	6022213	U.E. Boliviano Japones	5
29667	MAMANI QUISPE	ELISEO	C.I.	8280083	Esc. Pedro Domingo Murillo	2
29668

No.	Apellidos	Nombres	Tipo Doc.	Doc. Identidad	Recinto	Mesa
29685	MAMANI QUISPE	EVELIN ESTEFANI	C.I.	14947007	U.E. Calama	20
29686	MAMANI QUISPE	EVELYN	C.I.	5948389	U.E. Gualberto Villarroel	8
29687	MAMANI QUISPE	FAUSTINO	C.I.	6965063	Colegio Mariscal Santa Cruz	12
29688	MAMANI QUISPE	FELICIDAD	C.I.	9087412	Col. Nacional Mixto Copacabana	11
29689	MAMANI QUISPE	FELIPE	C.I.	6886117	Escuela Maximiliano Ortiz	3
29690	MAMANI QUISPE	FELISA	C.I.	4261577	U. E. Nicolás Fernandez Naranjo	21
29691	MAMANI QUISPE	FELIX ANTONIO	C.I.	9175229	U. E. Gil Tapia Rada	13
29692	MAMANI QUISPE	FIDEL	C.I.	9871272	U.E. Mcal. José Ballivián A	7
29693	MAMANI QUISPE	FIDEL ALEJANDRO	C.I.	14823424	U.E. Ernesto Che Guevara	22
29694	MAMANI QUISPE	FLORA NOEMY	C.I.	4309818	Colegio Ballivian	22
29695	MAMANI QUISPE	FRANCISCA	C.I.	6926179	Colegio Jose Ballivian	4
29696	MAMANI QUISPE	FRANZ EDDY	C.I.	9248875	U.E. Republica de Francia	19
29697	MAMANI QUISPE	FRANZ GUSTAVO	C.I.	8375847	U.E. Mercedes Elio De Rivero B	18
29698	MAMANI QUISPE	FRANZ JOSE	C.I.	7051231	U.E. Dr. Aniceto Arce A	6
29699	MAMANI QUISPE	FREDDY	C.I.	6011136	U.E. Bolivia	12
29700	MAMANI QUISPE	FREDDY	C.I.	8396697	U.E. Fray Jose Antonio Zampa	2
29701	MAMANI QUISPE	FREDY	C.I.	6126960	Esc. Nucleo Villa Aroma	2
29702	MAMANI QUISPE	FREDY	C.I.	8318188	U. E. Brasil	17
29703	MAMANI QUISPE	FRESIA GRISELDA	C.I.	14290104	U.E. Mcal. Antonio Jose De Sucre A	3
29704	MAMANI QUISPE	FULGENCIA	C.I.	12860485	Unidad Educativa Pedro Domingo Murillo	2
29705	MAMANI QUISPE	GABRIEL	C.I.	5975988	U.E. Eloy Alvarez Plata de Chirca	2
29706	MAMANI QUISPE	GABRIELA	C.I.	9638530	U.E. Chijini Alto	2
29707	MAMANI QUISPE	GABRIELA	C.I.	7087595	U. E. Villa Adela Yunguyo	11
29708	MAMANI QUISPE	GABY	C.I.	9912959	U. E. Villa Cooperativa A	17
29709	MAMANI QUISPE	GENARO	C.I.	11066476	U. E. 16 de Febrero A	20
29710	MAMANI QUISPE	GENOVEVA	C.I.	7028110	U. E. República Popular de China	21
29711	MAMANI QUISPE	GERMAN	C.I.	4780611	U.E. Eduardo Abaroa III	13
29712	MAMANI QUISPE	GERMAN DOMINGO	C.I.	4952122	Esc. San Luis	12
29713	MAMANI QUISPE	GLADYS	C.I.	7083329	U.E. Marcelo Quiroga Santa Cruz	14
29714	MAMANI QUISPE	GLADYS JULIETA	C.I.	6882629	Esc. Simon Boliviar	8
29715	MAMANI QUISPE	GRACIELA	C.I.	7050404	Unidad Educativa Simon Bolivar	9
29716	MAMANI QUISPE	GRISELDA	C.I.	9948452	U. E. 21 de Septiembre SeÃ±or de Lagunas	7
29717	MAMANI QUISPE	GROVER	C.I.	9255933	U.E. 27 de Mayo A	21
29718	MAMANI QUISPE	GUALBERTO	C.I.	5987332	U.E. Mercedes Elio De Rivero B	18
29719	MAMANI QUISPE	GUILLERMO	C.I.	6169095	U. E. 21 de Septiembre SeÃ±or de Lagunas	7
29720	MAMANI QUISPE	HERNAN	C.I.	6784336	U. E. Marien Garten A	14
29721	MAMANI QUISPE	HILDA ISABEL	C.I.	10027697	U.E. Santa Rosa de Lima	9
29722	MAMANI QUISPE	HUGO CELSO	C.I.	8326356	U.E. Copacabana C	16
29723	MAMANI QUISPE	HUGO LUIS	C.I.	12638464	Esc. San Luis	12
29724	MAMANI QUISPE	HUMBERTINA	C.I.	6736801	U. E. Puerto Mejillones	1
29725	MAMANI QUISPE	INOCENCIA TEODORA	C.I.	9132451	Esc. Uyunense	2
29726	MAMANI QUISPE	IRMA	C.I.	10027993	U. E. 16 de Agosto	5
29727	MAMANI QUISPE	IRMA	C.I.	13152638	U. E. ChaÃ±ocahua	19
29728	MAMANI QUISPE	IRMA BEATRIZ	C.I.	8267741	U. E. Marquirivi	10
29729	MAMANI QUISPE	ISRAEL FAU	C.I.	13424477	U.E. Puerto de Guaqui	18
29730	MAMANI QUISPE	IVAN	C.I.	8361681	U. E. Franz Tamayo de Río Seco A	24
29731	MAMANI QUISPE	IVAN	C.I.	8403024	Colegio Jose Ballivian	4
29732	MAMANI QUISPE	JAIME	C.I.	6830047	U. E. Capayque	1
29733	MAMANI QUISPE	JAIME	C.I.	6854003	U.E. San José Fe y Alegría	29
29734	MAMANI QUISPE	JAVIER JUAN	C.I.	4792672	U.E. Luis Espinal Camps Fe y Alegría	9
29735	MAMANI QUISPE	JHANETH JHOVANA	C.I.	6797197	U.E. Tarapaca	13
29736	MAMANI QUISPE	JHANNETH GIOVANA	C.I.	6877218	U.E. 6 de Junio	15
29737	MAMANI QUISPE	JHINA GAVI	C.I.	13299100	U.E. Ernesto Che Guevara	22
29738	MAMANI QUISPE	JHOVANA	C.I.	11084653	U. E. ChaÃ±ocahua	19
29739	MAMANI QUISPE	JHOVANA MARLENE	C.I.	9220949	Escuela Genoveva Rios	10
29740	MAMANI QUISPE	JIMENA	C.I.	10067848	Centro Comunal ChuxÃ±a Quta	1
29741	MAMANI QUISPE	JOEL	C.I.	15489935	Esc. Ismael Montes	4
29742	MAMANI QUISPE	JOHN GIORDAN	C.I.	7078669	U. E. San Roque	34
29743	MAMANI QUISPE	JORGE	C.I.	12511655	Escuela Villa Lipe	2
29744	MAMANI QUISPE	JOSE LUIS	C.I.	10021368	U.E. San Martín de Porres	25
29745	MAMANI QUISPE	JOSE LUIS	PAS.	4379597	U.E. Puerto del Rosario	21
29746	MAMANI QUISPE	JOSE LUIS	C.I.	4838827	U.E. Alto Tembladerani	3
29747	MAMANI QUISPE	JOSEFINA	C.I.	7073282	U. E. Raúl Salmón de la Barra	9
29748	MAMANI QUISPE	JUAN ALEJANDRO	C.I.	5971903	U.E. Virgen De Copacabana A	3
29749	MAMANI QUISPE	JUAN DANIEL	C.I.	9880814	U.E. Pedro Poveda A	9
29750	MAMANI QUISPE	JUAN FERNANDO	C.I.	9175246	U. E. Gil Tapia Rada	13
29751	MAMANI QUISPE	JUAN GABRIEL	C.I.	6860198	U. E. Pantaleon Dalence	5
29752	MAMANI QUISPE	JUAN GABRIEL	C.I.	9877367	U.E. Marcelo Quiroga Santa Cruz	8
29753	MAMANI QUISPE	JUAN JOSE	C.I.	9880132	U. E. San Vicente de Paul Fe y Alegría	22
29754	MAMANI QUISPE	JUAN PABLO	C.I.	6172494	Centro de Capacitacion Inti Paxsi	5
29755	MAMANI QUISPE	JUANA	C.I.	6979122	Esc. Unid Edu. Palos Blancos	14
29756	MAMANI QUISPE	JULIA LIA	C.I.	4803273	U.E. Genoveva Ríos	13
29757	MAMANI QUISPE	JULIANA NANCY	C.I.	6028644	U. E. Bautista Saavedra	39
29758	MAMANI QUISPE	JULIO CESAR	C.I.	4829891	Esc. Roberto Pabon	20
29759	MAMANI QUISPE	JUSTINA	C.I.	8374961	Col. San Luis Wila Cala	2
29760	MAMANI QUISPE	JUVENAL	C.I.	6734597	U.E. Rosemary G. de Barrientos	7
29761	MAMANI QUISPE	KAREN MARY	C.I.	15624556	U. E. San Vicente de Paul Fe y Alegría	22
29762	MAMANI QUISPE	LETICIA	C.I.	14624482	Unid. Educ. Condor De Los Andes	1
29763	MAMANI QUISPE	LIDER WILMER	C.I.	8404283	U.E. Holanda	32
29764	MAMANI QUISPE	LIDIA CELIA	C.I.	4918241	U.E. Puerto de Guaqui	18
29765	MAMANI QUISPE	LOURDEZ	C.I.	6975902	U.E. Francisco de Miranda B	13
29766	MAMANI QUISPE	LUCIA	C.I.	9893911	U.E. Cap. Luis Rivero Sanchez	13
29767	MAMANI QUISPE	LUCIA	C.I.	6099393	Unidad Educativa Franz Tamayo	2
29768	MAMANI QUISPE	LUCIANO SEVERINO	C.I.	4773530	U.E. Sagrado Corazón de Jesús	17
29769	MAMANI QUISPE	LUCY	C.I.	5969461	U. E. Ecológico 25 de Julio A	14
29770	MAMANI QUISPE	LUZ SOLEDAD	C.I.	7097326	U.E. Alto De La Alianza	11
29771	MAMANI QUISPE	LYSET CAROLINA	C.I.	6664404	Colegio Ballivian	22
29772	MAMANI QUISPE	MAGALI	C.I.	8361185	U.E. Miguel Mercado Encinas	13
29773	MAMANI QUISPE	MAGALI LOURDES	C.I.	9910283	U. E. Gil Tapia Rada	13
29774	MAMANI QUISPE	MARCELO	C.I.	7058033	U.E. Brasilia	11
29775	MAMANI QUISPE	MARCO ANTONIO	C.I.	5971536	U.E. Brasilia	11
29776	MAMANI QUISPE	MARIA EUGENIA	C.I.	9225183	U.E. Tejada Triangular	8
29777	MAMANI QUISPE	MARIA LIS	C.I.	14636452	Colegio Mariscal Santa Cruz	12
29778	MAMANI QUISPE	MARIANA	C.I.	6782090	U. E. Franz Tamayo de Río Seco A	24
29779	MAMANI QUISPE	MARIANO	C.I.	4291953	U.E. Jaime Zenobio Escalante	11
29780	MAMANI QUISPE	MARIELA GLORIA	C.I.	8408954	U.E. Daniel Sanchez Bustamante II	20
29781	MAMANI QUISPE	MARIO	C.I.	4375358	U.E. San Marcos	3
29782	MAMANI QUISPE	MARIO	C.I.	4307651	U.E. Noruega	19
29783	MAMANI QUISPE	MARTHA VIVIANA	C.I.	4249608	U.E. Bolivia	12
29784	MAMANI QUISPE	MARTIN	C.I.	9150024	Col. San Jose	2
29785	MAMANI QUISPE	MARTIN ALBINO	C.I.	9990324	U.E. Holanda	32
29786	MAMANI QUISPE	MARTIN FELIX	C.I.	9957650	Colegio Nacional Arturo Posnanski	9
29787	MAMANI QUISPE	MARUJA	C.I.	9884050	U. E. 21 de Septiembre SeÃ±or de Lagunas	7
29788	MAMANI QUISPE	MARY GUADALUPE	C.I.	8369497	U.E. República de Cuba	19
29789	MAMANI QUISPE	MARY SUSY	C.I.	10019853	U.E. La Calzada	3
29790	MAMANI QUISPE	MATILDE ISABEL	C.I.	6916836	Escuela Libertador Simon Bolivíar	1
29791	MAMANI QUISPE	MAURA LUZ	C.I.	6181860	U. E. Yawar Mallku	1
29792	MAMANI QUISPE	MAXIMA	C.I.	9074963	Esc. Roberto Pabon	20
29793	MAMANI QUISPE	MAYA ANTONIA	C.I.	13694648	U.E. Rafael Pabón	16
29794	MAMANI QUISPE	MAYUME	C.I.	7061273	U.E. José Antonio Paredes Candia	34
29795	MAMANI QUISPE	MILTON JHOEL	C.I.	13443034	U.E. Marcelo Quiroga Santa Cruz	14
29796	MAMANI QUISPE	NARCISO	C.I.	3362119	U.E. Unión Europea B	5
29797	MAMANI QUISPE	NATALY NELIDA	C.I.	14922354	U.E. Republica de Francia	19
29798	MAMANI QUISPE	NESTOR GABINO	C.I.	6747286	U. E. 21 de Septiembre SeÃ±or de Lagunas	7
29799	MAMANI QUISPE	NESTOR PEDRO	C.I.	3412549	U. E. Copacabana Fe y Alegría	13
29800	MAMANI QUISPE	NICOLAS	C.I.	4984597	Colegio Luis Espinal	2
29801	MAMANI QUISPE	NIEVES	C.I.	6073213	U.E. Sagrado Corazón de Jesús	17
29802	MAMANI QUISPE	NILDA	C.I.	3501463	U.E. Simón Bolívar	2
29803	MAMANI QUISPE	NILO DANTE	C.I.	8312273	U.E. Victor Centellas	1
29804	MAMANI QUISPE	NOEMI	C.I.	13340903	Esc. San Miguel de Huachi	2
29805	MAMANI QUISPE	NOEMI	C.I.	6910123	U.E. Ecológico Los Pinos B	21
29806	MAMANI QUISPE	NORA VERONICA	C.I.	9945131	U.E. 23 de Marzo B	28
29807	MAMANI QUISPE	NYLO	C.I.	14686477	Esc. 18 de Noviembre	15
29808	MAMANI QUISPE	OLIVER	C.I.	9962162	Escuela Chacahuara	1
29809	MAMANI QUISPE	ORLANDO	C.I.	6737836	U. E. Lucio Velasco Flores	5
29810	MAMANI QUISPE	ORTENCIA	C.I.	6158656	Escuela Franz Tamayo	4
29811	MAMANI QUISPE	OSCAR	C.I.	5477750	U.E. Marcelo Quiroga Santa Cruz	14
29812	MAMANI QUISPE	OSWALDO	C.I.	5964560	U. E. Lucio Velasco Flores	5
29813	MAMANI QUISPE	OVIDIO	C.I.	10000144	U.E. Kilusa	1
29814	MAMANI QUISPE	PAMELA	C.I.	8384300	U.E. 25 de Julio Senkata A	23
29815	MAMANI QUISPE	PAOLA	C.I.	8268762	U.E. Marcelo Quiroga Santa Cruz	8
29816	MAMANI QUISPE	PASCUAL	C.I.	4825208	U.E. Puerto de Guaqui	18
29817	MAMANI QUISPE	PASTORA	C.I.	10024691	Unidad Educativa Simon Bolivar	9
29818	MAMANI QUISPE	PAULINA	C.I.	4274828	U.E. 23 de Marzo B	28
29819	MAMANI QUISPE	PAULINA	C.I.	9984177	Col. San Jose	2
29820	MAMANI QUISPE	RAUL	C.I.	6020471	U.E. Mcal. Andrés de Santa Cruz	21
29821	MAMANI QUISPE	RAUL GUSTAVO	C.I.	8305296	U.E. Bethesda	10
29822	MAMANI QUISPE	REVECA	C.I.	4791968	U.E. Luis Espinal Camps Nro 1	16
29823	MAMANI QUISPE	REYNA	C.I.	13276271	Escuela Seccional Multigrado Upani	2
29824	MAMANI QUISPE	REYNALDO	C.I.	10062849	U.E. Noruega	19
29825	MAMANI QUISPE	RICHARD	C.I.	4852770	U.E. Mcal. José Ballivián A	7
29826	MAMANI QUISPE	ROBERTO	C.I.	3438219	U.E. Noruega	19
29827	MAMANI QUISPE	ROCIO	C.I.	8414816	Sede Social Caja Ferroviaria	5
29828	MAMANI QUISPE	ROCIO ELIZABETH	C.I.	6889213	U. E. República de China	9
29829	MAMANI QUISPE	ROLANDO	C.I.	4893420	U.E. Adolfo Costa Du Rels	20
29830	MAMANI QUISPE	ROSA	C.I.	13408652	U.E. Unión Europea B	5
29831	MAMANI QUISPE	ROSA	C.I.	6733350	Colegio Cajiata	1
29832	MAMANI QUISPE	ROSICELA	C.I.	9908098	U.E. Jaime Zenobio Escalante	11
29833	MAMANI QUISPE	ROSSY MARY	C.I.	8404284	U.E. Holanda	32
29834	MAMANI QUISPE	RUBEN	C.I.	10011595	U.E. Boliviano Japones B	5
29835	MAMANI QUISPE	RUDDY	C.I.	8429283	Unidad Educativa Viscachani	3
29836	MAMANI QUISPE	SABINA	C.I.	4929215	U.E. Villa Imperial	4
29837	MAMANI QUISPE	SABINA	C.I.	6077436	Esc. Centro Tilata	30
29838	MAMANI QUISPE	SANDRA	C.I.	11067810	U.E. Luis Espinal Camps Fe y Alegría	9
29839	MAMANI QUISPE	SANTIAGO	C.I.	6915562	Colegio Jose Manuel Pando	2
29840	MAMANI QUISPE	SANTUSA	C.I.	6874418	Colegio Fraz Tamayo Fe y Alegría	4
29841	MAMANI QUISPE	SEM	C.I.	11095366	U.E. Boliviano Japones	5
29842	MAMANI QUISPE	SILVIA OTILIA	C.I.	8422711	U. E. Sergio Suarez Figueroa	20
29843	MAMANI QUISPE	SOFIA SOLEDAD	C.I.	6748189	U. E. Brasil	17
29844	MAMANI QUISPE	SONIA ROSMERY	C.I.	4971699	U.E. La Paz	9
29845	MAMANI QUISPE	TATIANA LIZETH	C.I.	6851143	U.E. Agustín Aspiazu	10
29846	MAMANI QUISPE	TEDY LIMBER	C.I.	10926580	U.E. Tarapaca Junthuma B	24
29847	MAMANI QUISPE	TEODORO JOSE	C.I.	4790436	U.E. La Paz	9
29848	MAMANI QUISPE	TOMAS	C.I.	4851960	U.E. Cristo Rey San Luis Fe y Alegría	15
29849	MAMANI QUISPE	TOMAS SANTIAGO	C.I.	4280705	U.E. Amor de Dios	9
29850	MAMANI QUISPE	UBALDO	C.I.	6882657	Colegio Omasuyos	12
29851	MAMANI QUISPE	VANESSA	C.I.	11081933	Col. Ayo Ayo	6
29852	MAMANI QUISPE	VERONICA	C.I.	12488864	U.E. Mcal. José Ballivián A	7
29853	MAMANI QUISPE	VERONICA SOLEDAD	C.I.	8262087	U.E. Juvenal Mariaca B	20
29854	MAMANI QUISPE	VICTOR DANIEL	C.I.	15567776	U. E. Franz Tamayo de Río Seco A	25
29855	MAMANI QUISPE	VILMA	C.I.	6184785	U.E. Achumani	28
29856	MAMANI QUISPE	VILMA	C.I.	9095108	Col. Jhon F. Keneddy	19
29857	MAMANI QUISPE	VILMA LIDIA	C.I.	6757431	U.E. Simón Rodriguez CarreÃ±o	12
29858	MAMANI QUISPE	VIRGINIA	C.I.	4942447	U.E. Rotary Chuquiago Marca	24
29859	MAMANI QUISPE	VIRGINIA	C.I.	6769416	U.E. Puerto del Rosario	21
29860	MAMANI QUISPE	VIRGINIA	C.I.	6801011	Tec. Humanista Pocoata Grande	2
29861	MAMANI QUISPE	VIRGINIA	C.I.	6882526	Colegio Omasuyos	12
29862	MAMANI QUISPE	VITALIA	C.I.	7066813	U.E. Juan José Torrez	2
29863	MAMANI QUISPE	WENDY FLOR	C.I.	9909221	U. E. Abraham Reyes Fe y Alegría	7
29864	MAMANI QUISPE	WILLIAM	C.I.	8320393	U.E. Mcal. Andrés de Santa Cruz	21
29865	MAMANI QUISPE	WILLIAM RICHAR	C.I.	7070546	Colegio Nacional Arturo Posnanski	9
29866	MAMANI QUISPE	WILLY	C.I.	4981818	Colegio Omasuyos	12
29867	MAMANI QUISPE	WILMA	C.I.	8379235	Escuela CotaÃ±a	3
29868	MAMANI QUISPE	WILMA	C.I.	10034222	U.E. Boliviano Japones B	5
29869	MAMANI QUISPE	WILSON	C.I.	13053724	U.E. Daniel Sanchez Bustamante II	20
29870	MAMANI QUISPE	XIMENA	C.I.	15275645	U.E. Tacachillani	1
29871	MAMANI QUISPE	YAMIL ALEJANDRO	C.I.	12928172	U.E. San Martín de Porres	25
29872	MAMANI QUISPE	YAMILA	C.I.	13283199	Escuela Apuraya	2
29873	MAMANI QUISPE	YESMY VIRGINIA	C.I.	12957712	U.E. San José Fe y Alegría	29
29874	MAMANI QUISPE	YHOSELIN	C.I.	7072061	Escuela Jankosuni	1
29875	MAMANI QUISPE	YOHNNY	C.I.	6725893	Escuela Apuraya	2
29876	MAMANI QUISPE	YOLA	C.I.	6418022	U. E. República Popular de China	21
29877	MAMANI QUISPE	YOLA SYLVIA	C.I.	6891226	Col. Juan XXIII	6
29878	MAMANI QUISPE	YOSELIN	C.I.	13151230	U.E. Huancane	1
29879	MAMANI QUISPE	YOVANA IGNACIA	C.I.	4939274	U.E. Carlos Medinacelli	10
29880	MAMANI QUISPE	ZENOBIA	C.I.	9933660	Colegio Macamaca	3
29881	MAMANI QUISPECAHUANA	CHRISTIAN	C.I.	13313404	U. E. Venezuela	8
29882	MAMANI QUITIHUARI	MARTHA	C.I.	9150237	U. E. 16 de Julio de Mapiri	10
29883	MAMANI QUITO	ERICK	C.I.	9163244	Colegio Omasuyos	12
29884	MAMANI QUITO	JUSTINO	C.I.	6024155	U. E. Warisata	5
29885	MAMANI RAFAEL	RODRIGO	C.I.	9916454	Escuela Eden	8
29886	MAMANI RAMIRES	JAIME	C.I.	4780124	U. E. Gil Tapia Rada	13
29887	MAMANI RAMIREZ	AIDEE	C.I.	8179621	U.E. José Antonio Paredes Candia	34
29888	MAMANI RAMIREZ	ALVARO	C.I.	8344462	U. E. Nicolás Fernandez Naranjo	21
29889	MAMANI RAMIREZ	ANA GABRIELA	C.I.	9970532	U.E. Tupac Amaru	8
29890	MAMANI RAMIREZ	FABIOLA BRIGIDA	C.I.	14764323	U.E. Jach'a Uru	9
29891	MAMANI RAMIREZ	FERNANDO	C.I.	13406698	U.E. Tupac Amaru	8
29892	MAMANI RAMIREZ	JOSE	C.I.	6752623	Colegio Don Bosco	7
29893	MAMANI RAMIREZ	LUCIANO	C.I.	4965424	U.E. República Islámica de Irán	2
29894	MAMANI RAMIREZ	LUIS ALBERTO	C.I.	9244803	Colegio Central Porejoni	1
29895	MAMANI RAMIREZ	LUIS GUSTAVO	C.I.	14124891	Col. Hacia El Mar	3
29896	MAMANI RAMIREZ	REYNALDO	C.I.	6048887	Escuela Central Villamontes	2
29897	MAMANI RAMIREZ	SONIA ALICIA	C.I.	6925127	Col. Villa Pusuma Alto Machaca	1
29898	MAMANI RAMIREZ	VIDAL	C.I.	4300843	Esc. Evaristo Valle	20
29899	MAMANI RAMIREZ	YOLA	C.I.	2719826	U.E. Mcal. Andrés de Santa Cruz	21
29900	MAMANI RAMOS	ADELA	C.I.	9957238	Unidad Educativa Libertad	2
29901	MAMANI RAMOS	ANDRES	C.I.	10940868	U.E. Rose Marie Galindo de Barrientos	26
29902	MAMANI RAMOS	CECILIA TABATA	C.I.	12960414	U. E. Luis Ernest CBN A	6
29903	MAMANI RAMOS	CLAUDIA ROXANA	C.I.	4842613	U.E. Noruega	19
29904	MAMANI RAMOS	CLEMENCIA	C.I.	7451876	Escuela Seccional Chualla	1
29905	MAMANI RAMOS	CLEMENTINA	C.I.	6811232	Unidad Educ. Felix Ernesto Moscoso	3
29906	MAMANI RAMOS	CLETO	C.I.	6024952	U.E. 3 de Mayo B	19
29907	MAMANI RAMOS	DANER LUIS	C.I.	13692225	U. E. Pedro Domingo Murillo	2
29908	MAMANI RAMOS	EDGAR	C.I.	3433303	U. E. Brasil	17
29909	MAMANI RAMOS	EDITH DELIA	C.I.	10073513	Col. Nicolas Acosta	4
29910	MAMANI RAMOS	EDMUNDO	C.I.	4275262	U. E. ChaÃ±ocahua	19
29911	MAMANI RAMOS	ELENA	C.I.	5944174	U.E. José Antonio Paredes Candia	35
29912	MAMANI RAMOS	ELISA	C.I.	4825752	U.E. Gral. Jose Manuel Pando	5
29913	MAMANI RAMOS	ELVIS JASSON	C.I.	13992426	U. E. San Roque	34
29914	MAMANI RAMOS	ERIKA	C.I.	14591761	U.E. 3 de Mayo B	19
29915	MAMANI RAMOS	ERWIN RAMIRO	C.I.	8307309	U. E. Litoral A	9
29916	MAMANI RAMOS	FABIOLA	C.I.	9131013	U. E. San José de Yunguyo A	5
29917	MAMANI RAMOS	FELISA	C.I.	6789576	U. E. San Roque	34
29918	MAMANI RAMOS	HERNAN JHONNY	C.I.	13120033	Col. Simon Bolivar	4
29919	MAMANI RAMOS	JHONNY CLEMENTE	C.I.	4290826	U.E. Chiarumani	1
29920	MAMANI RAMOS	JOSUE	C.I.	6889008	U.E. Yolosa	2
29921	MAMANI RAMOS	JOSUE	C.I.	9885071	U.E. Ernesto Che Guevara	23
29922	MAMANI RAMOS	JOSUE	C.I.	8294551	U.E. Republica De Italia	9
29923	MAMANI RAMOS	JULIO	C.I.	9865544	U.E. Sagrada Familia	6
29924	MAMANI RAMOS	JUSTINA	C.I.	8414709	Escuela Quillihuaya	4
29925	MAMANI RAMOS	LINO OMAR	C.I.	6067578	U.E. Villa Tunari	28
29926	MAMANI RAMOS	LUIS ANGEL	C.I.	9938589	U.E. Republica De Italia	9
29927	MAMANI RAMOS	LUIS ROLANDO	C.I.	12801048	U.E. Libertad en las Américas	23
29928	MAMANI RAMOS	MARUJA	C.I.	13054342	Escuela Ajllata Grande	4
29929	MAMANI RAMOS	MONICA	C.I.	7047609	U.E. Puerto de Guaqui	18
29930	MAMANI RAMOS	NASHA ARIAN	C.I.	9904386	U.E. Simón Bolivar Nro 1	5
29931	MAMANI RAMOS	NEMESIO	C.I.	6891363	Escuela Machacamarca	1
29932	MAMANI RAMOS	NEYMAR DANIEL	C.I.	13790696	U.E. Los Andes	11
29933	MAMANI RAMOS	OBIDIO	C.I.	6978856	Colegio Inicua Alto	5
29934	MAMANI RAMOS	RAMIRO	C.I.	8294170	Esc. Simon Boliviar	8
29935	MAMANI RAMOS	REYNALDO	C.I.	9091258	Esc. F. Incahuara	1
29936	MAMANI RAMOS	RITA JHOANA	C.I.	12544897	U.E. San José Fe y Alegría	29
29937	MAMANI RAMOS	ROGER	C.I.	8312605	U.E. Simón Bolívar	13
29938	MAMANI RAMOS	ROLAN MACLIN	C.I.	11065643	U. E. Luis Espinal de Collpani	21
29939	MAMANI RAMOS	ROS MERY	C.I.	4847906	Escuela Franz Tamayo	4
29940	MAMANI RAMOS	ROSARIO OLIVIA	C.I.	4991398	U.E. Puerto del Rosario	21
29941	MAMANI RAMOS	SABINO EUGENIO	C.I.	6916073	Unidad Educativa San Marcos	5
29942	MAMANI RAMOS	SALVADOR	C.I.	4957082	U.E. San Antonio	4
29943	MAMANI RAMOS	SANDRA RUTY	C.I.	7068155	Colegio Jose Manuel Pando	2
29944	MAMANI RAMOS	SEBASTIAN	C.I.	6784674	U. E. Warisata	5
29945	MAMANI RAMOS	SOLEDAD	C.I.	9933477	Escuela Franz Tamayo	4
29946	MAMANI RAMOS	SONIA	C.I.	6956649	U.E. 3 de Mayo B	19
29947	MAMANI RAMOS	VIVIANA	C.I.	9152394	U.E. Mercedes Elio De Rivero B	18
29948	MAMANI RAMOS	XIMENA	C.I.	8342004	U.E. Chasquipampa A	23
29949	MAMANI REBOZO	CECILIO	C.I.	6121617	U.E. Mariscal De Zepita	6
29950	MAMANI RENJIFO	DAVID	C.I.	12832537	U.E. Eduardo Avaroa	8
29951	MAMANI REVOLLO	LIMBERTH DANNY	C.I.	10936087	U.E. San Martín de Porres	25
29952	MAMANI REYES	KEVIN ALEXANDER	C.I.	14184808	U.E. Horizontes A	9
29953	MAMANI RIOS	ANGEL GABRIEL	C.I.	13216524	Esc. 18 de Noviembre	15
29954	MAMANI RIOS	ELVIS	C.I.	9239406	U.E. Capiri	1
29955	MAMANI RIOS	JESSICA	C.I.	8393158	Colegio Nacional Arturo Posnanski	9
29956	MAMANI RIOS	JOSE DAVID	C.I.	16653230	U.E. La Merced B	20
29957	MAMANI RIVAS	EDGAR ALEJANDRO	C.I.	4891776	U.E. Villa Tunari	28
29958	MAMANI RIVAS	GERMAN	C.I.	6007258	U.E. Antofagasta	2
29959	MAMANI RIVAS	RONALD DAVID	C.I.	13992911	U.E. Vicente Tejada	13
29960	MAMANI RIVERA	GRISELDA	C.I.	9886236	U.E. Alcides Arguedas Fiscal	4
29961	MAMANI RIVEROS	DANIELA HILDA	C.I.	8466449	U.E. Pablo Iturri Jurado B	18
29962	MAMANI RIVEROS	GREGORIA	C.I.	6132874	Tec. Humanista Pocoata Grande	2
29963	MAMANI RIVEROS	JUANA	C.I.	5985825	Tec. Humanista Pocoata Grande	2
29964	MAMANI RIVEROS	ROSARIO LOURDES	C.I.	6104514	U.E. Caracas A	6
29965	MAMANI ROBLES	ABRHAM	C.I.	5477401	Esc. Seccional Anco Aque	1
29966	MAMANI ROCHA	TATIANA MARIELA	C.I.	9896160	U.E. Sagrado Corazón de Jesús	17
29967	MAMANI RODRIGUEZ	ALEXANDER	C.I.	6062918	U.E. 1ro de Mayo	22
29968	MAMANI RODRIGUEZ	ANTONIA	C.I.	3493563	U.E. Santa Rosa De Lima B	13
29969	MAMANI R

No.	Apellidos	Nombres	Tipo Doc.	Doc. Identidad	Recinto	Mesa
29988	MAMANI ROJAS	ELISEO	C.I.	14332066	U.E. Agua Dulce	1
29989	MAMANI ROJAS	ENRIQUE	C.I.	6106095	Escuela Eduardo Avaroa	2
29990	MAMANI ROJAS	EVA ZULEMA	C.I.	13277752	Esc. Kella Kella	1
29991	MAMANI ROJAS	GROVER ADHEMAR	C.I.	4808704	U.E. Amig Chaco	4
29992	MAMANI ROJAS	HILDA LIDIA	C.I.	4769458	U. E. 16 de Febrero A	20
29993	MAMANI ROJAS	JULIAN	C.I.	4915819	Escuela Machacamarca	1
29994	MAMANI ROJAS	LEIDY EMILIA	C.I.	6868011	U.E. Sagrada Familia	6
29995	MAMANI ROJAS	LUISA	C.I.	4289374	Esc. San Luis	12
29996	MAMANI ROJAS	MACARIO	C.I.	6064286	U.E. Rotary Chuquiago Marca	24
29997	MAMANI ROJAS	MARCO LIBER	C.I.	12639488	U.E. San José Fe y Alegría	29
29998	MAMANI ROJAS	MICHAEL DOUGLAS	C.I.	13215313	U. E. Fernando Nogales Castro Fe y Alegría	15
29999	MAMANI ROJAS	MILTON SAMUEL	C.I.	8365363	Colegio Jose Manuel Pando	2
30000	MAMANI ROJAS	MONICA	C.I.	8281729	U.E. Santa Maria de Los Ã0ngeles	20
30001	MAMANI ROJAS	NANCY	C.I.	6841136	U. E. Villa Cooperativa A	18
30002	MAMANI ROJAS	OVIDIO	C.I.	8288754	U. E. Marquirivi	10
30003	MAMANI ROJAS	PORFIRIO	C.I.	5477919	Escuela Seccional Sampaya	1
30004	MAMANI ROJAS	ROBERTO CARLOS	C.I.	9943912	U.E. Boliviano Japones B	5
30005	MAMANI ROLDAN	ANGELICA NAYRA	C.I.	12992589	U.E. Valle Hermoso	9
30006	MAMANI ROMERO	ANDREA	C.I.	6764176	Escuela Saihuani	2
30007	MAMANI ROMERO	ELIA BETZABE	C.I.	13308041	Esc. Secc. de Ankoma Sur	1
30008	MAMANI ROMERO	GIOVANA	C.I.	13087408	Casa Comunal Pasankeri Norte Antofagasta	2
30009	MAMANI RONDANO	EDWIN	C.I.	10075803	Colegio Pasarani	2
30010	MAMANI RONDO	LUIS OVIDIO	C.I.	4936147	U.E. Martin Cardenas Hermosa C	31
30011	MAMANI RONDO	LUIS VICENTE	C.I.	9066851	Escuela Tahuapalca	1
30012	MAMANI ROQUE	GREGORIO	C.I.	4833498	U.E. Santiago I	12
30013	MAMANI ROQUE	LIDIA	C.I.	7001629	U.E. Huayna Potosí	19
30014	MAMANI ROQUE	MARIA MAGDALENA	C.I.	4875188	U.E. San Martín de Porres	25
30015	MAMANI ROQUE	MARIELA	C.I.	7095853	U. E. Franz Tamayo de Río Seco A	25
30016	MAMANI ROSA	JUSTINA	C.I.	6824861	U.E. Nazacara	1
30017	MAMANI RUA	ALEX	C.I.	12992764	Colegio Santiago Tocoroni	4
30018	MAMANI RUA	JUAN	C.I.	6981454	Esc. Tuntunani	1
30019	MAMANI RUIZ	MARIA TERESA	C.I.	3461995	U.E. Nazareno Basil Miller	9
30020	MAMANI SACA	ALEX	C.I.	12359552	U.E. Chacarilla	2
30021	MAMANI SAENZ	MARLENE MABEL	C.I.	7064782	U.E. Atipiris	12
30022	MAMANI SAICO	FELISA ANASTACIA	C.I.	4817384	Col. San Simon De Ayacucho	2
30023	MAMANI SAICO	MERY CATALINA	C.I.	4302051	U.E. Franco Boliviano	21
30024	MAMANI SAIRE	ANA GIOVANA	C.I.	10036063	U.E. Union Europea A	26
30025	MAMANI SAJAMA	VIRGINIA	C.I.	2655232	Esc. Rene Barrientos Ortuno	17
30026	MAMANI SALAS	GONZALO	C.I.	9103221	U.E. José Antonio Paredes Candia	35
30027	MAMANI SALAS	JESUS ANGEL	C.I.	4952227	U.E. San José Fe y Alegría	29
30028	MAMANI SALAS	OTILIA	C.I.	9157320	Escuela Ajllata Grande	4
30029	MAMANI SALAS	TOMAS VILLANUEVA	C.I.	6905633	Escuela Simona Manzaneda	8
30030	MAMANI SALAZAR	BRANDON LEODAN	C.I.	6793889	Esc. Viliroco	16
30031	MAMANI SALAZAR	DIANA	C.I.	12455475	U. E. Madre Maria Federica	11
30032	MAMANI SALAZAR	RITA ROXANA	C.I.	4811974	U.E. Irene Nava de Castillo B	22
30033	MAMANI SALAZAR	SENOVIA	C.I.	9108883	Unidad Educativa Central Quinuni	4
30034	MAMANI SALCEDO	ALFREDO	C.I.	8423286	Escuela Cohoni	5
30035	MAMANI SALCEDO	PAZ	C.I.	6057625	H.A.M. de Sorata	6
30036	MAMANI SALGUERO	GISELLE VIVIANA	C.I.	7093647	U. E. 16 de Julio de Mapiri	10
30037	MAMANI SALINAS	ANGELICA	C.I.	4794462	Esc. Caquiaviri	3
30038	MAMANI SALINAS	DAVID ISRAEL	C.I.	4211230	U.E. Adolfo Costa Du Rels	20
30039	MAMANI SALINAS	SANTOS	C.I.	9947782	Esc. Caquiaviri	3
30040	MAMANI SALSEDO	MARIA EUGENIA	C.I.	6889100	U.E. San Pedro	9
30041	MAMANI SALVADOR	ROLANDO	C.I.	6045947	Unidad Educativa Conani	6
30042	MAMANI SAMO	DAVID ISRAEL	C.I.	9992793	U.E. San Juan	11
30043	MAMANI SAMO	JULIO SANTOS	C.I.	4325232	U.E. Tokio	5
30044	MAMANI SAMO	MARIO	C.I.	11548516	U.E. Ernesto Che Guevara	23
30045	MAMANI SAMO	NATALIO	C.I.	4942341	Colegio Cariquina Chico	1
30046	MAMANI SAMO	VIRGINIA EVA	C.I.	7027110	U.E. 25 de Julio Senkata A	24
30047	MAMANI SAMO	XIMENA	C.I.	12957488	U.E. República de Cuba	19
30048	MAMANI SANCA	SANDRO	C.I.	9945376	U.E. Franz Tamayo	10
30049	MAMANI SANCHEZ	ABIGAIL	C.I.	14400586	U. E. República Popular de China	22
30050	MAMANI SANCHEZ	CLARA CLARIBEL	C.I.	6744377	U.E. Manuel Bernal Mariaca	7
30051	MAMANI SANCHEZ	DANIEL	C.I.	6897949	Esc. Rene Barrientos Ortuno	17
30052	MAMANI SANCHEZ	ELIAS	C.I.	11104781	Col. Tomas Katari	5
30053	MAMANI SANCHEZ	FELIPA CATALINA	C.I.	4830390	U.E. Santa Rosa De Lima B	13
30054	MAMANI SANCHEZ	GRACIELA	C.I.	13419759	Colegio Villa Litoral	2
30055	MAMANI SANCHEZ	JEANETTE LILIANA	C.I.	6131382	U.E. Virgen De Copacabana A	3
30056	MAMANI SANCHEZ	JHESSICA	C.I.	10063911	U.E. Ecológico Los Pinos B	21
30057	MAMANI SANCHEZ	LINET WENDY	C.I.	13248812	Colegio Santiago Tocoroni	4
30058	MAMANI SANCHEZ	SERGIO	C.I.	14124851	(Cárcel) Recinto Penitenciario San Pedro de La Paz	3
30059	MAMANI SANCHEZ	WILMER JUAN	C.I.	9255551	Esc. Centro Tilata	30
30060	MAMANI SANGA	GROVER ABDUL	C.I.	9928084	U.E. República Bolivariana de Venezuela	8
30061	MAMANI SANJINES	PRIMO RICARDO	C.I.	4928239	U.E. Adolfo Costa Du Rels	20
30062	MAMANI SANTANDER	ENRIQUETA	C.I.	4255542	Unidad Educativa Sapahaqui	6
30063	MAMANI SANTOS	BLADIMIR	C.I.	6954891	U. E. Circuata I	4
30064	MAMANI SANTOS	CARMINA ROSA	C.I.	3554097	Colegio Simon Bolivar	2
30065	MAMANI SANTOS	DAVID SILBERIO	C.I.	6033713	U.E. 23 de Marzo B	28
30066	MAMANI SANTOS	HEIDY	C.I.	9986508	U.E. 23 de Marzo B	28
30067	MAMANI SANTOS	MIGUEL ANGEL	C.I.	9060964	U.E. Asociada Villa Barrientos	5
30068	MAMANI SANTOS	NESTOR	C.I.	13507174	Unidad Educativa Escola	2
30069	MAMANI SANTOS	RUBEN	C.I.	11080221	Col. Tomas Katari	2
30070	MAMANI SARICORDIA	CELINA DIANA	C.I.	8426242	U. E. El Progreso A	29
30071	MAMANI SARMIENTO	GLADYS SILVIA	C.I.	6032644	U.E. Tarapaca Junthuma B	24
30072	MAMANI SARSURI	EDGAR	C.I.	6172773	Escuela Anquimoa	2
30073	MAMANI SARZURI	JHONY YERSON	C.I.	14043209	Unidad Educativa San Marcos	5
30074	MAMANI SARZURI	YESICA	C.I.	15263285	Unidad Educativa San Marcos	5
30075	MAMANI SEA	ANASTA BENIGNA	C.I.	3499082	U. E. Machua	1
30076	MAMANI SEA	JUAN	C.I.	9096039	U. E. Machua	1
30077	MAMANI SEA	LUIS HERNAN	C.I.	9133022	Unidad Educativa Puente Armas	2
30078	MAMANI SEGALES	ERIKA GLADYS	C.I.	7075422	Esc. Secc. Mixta La Fabulosa	1
30079	MAMANI SEGALES	ZULMA	C.I.	7041812	Esc. San Juan de Challana	1
30080	MAMANI SEHUENCA	SILVIA XIMENA	C.I.	8390549	Colegio Pedro Domingo Murillo	5
30081	MAMANI SELAEZ	FELIX	C.I.	6103069	Escuela Eliodoro Camacho	4
30082	MAMANI SEQUEIROS	CAROLA NINOSKA	C.I.	6001229	U.E. Gran BretaÃ±a	17
30083	MAMANI SEQUEIROS	MARIA DE JESUS	C.I.	7057926	U.E. Gral. Juan José Torres Gonzales	16
30084	MAMANI SERDANO	ZACARIAS	C.I.	6108486	Colegio Omasuyos	13
30085	MAMANI SERRANO	CRISTIAN HENRY	C.I.	13764591	U. E. Sergio Suarez Figueroa	20
30086	MAMANI SERRANO	SONIA DARCY	C.I.	6001853	U. E. Litoral A	9
30087	MAMANI SERRUNDA	CONCEPCION	C.I.	12705263	Unidad Educativa Huaycho	1
30088	MAMANI SIACARI	JUAN REYNALDO	C.I.	6034525	U.E. Nazareno Basil Miller	9
30089	MAMANI SILLERICO	XIMENA	C.I.	9138014	Colegio Cohana	2
30090	MAMANI SILLO	CALEB	C.I.	9129830	U.E. Cap. Luis Rivero Sanchez	13
30091	MAMANI SILLO	JUAN CARLOS	C.I.	14529321	Unidad Educativa Siguani Grande	4
30092	MAMANI SILLO	LUCIO	C.I.	6853077	U.E. República de Cuba	19
30093	MAMANI SILLO	YENY MERCEDES	C.I.	16410723	U.E. San Luis	16
30094	MAMANI SILVA	SANDRO	C.I.	7060293	U.E. The Strongest	7
30095	MAMANI SILVESTRE	EDITH	C.I.	9075037	Esc. Taypillanga	2
30096	MAMANI SILVESTRE	EVELYN JESSENIA	C.I.	13278382	U. E. 16 de Febrero A	20
30097	MAMANI SILVESTRE	JORGE LUIS	C.I.	12929297	U.E. Villa Callapa	7
30098	MAMANI SILVESTRE	MARGARITA	C.I.	6779210	Esc. Roberto Pabon	20
30099	MAMANI SILVESTRE	ZENOBIA	C.I.	6166645	U. E. Juan Carlos Flores Bedregal	23
30100	MAMANI SINKA	CONSTANCIO	C.I.	7059409	Esc. Jihuacuta	2
30101	MAMANI SIÑANI	BRENDA CAMILA	C.I.	14402435	U.E. Elizardo Perez	15
30102	MAMANI SIÑANI	JACI ESTHER	C.I.	9256266	U.E. Villa Tunari	28
30103	MAMANI SIÑANI	LUISA PAULINA	C.I.	5480775	Escuela Antofagasta	7
30104	MAMANI SIÑANI	MIGUEL	C.I.	5946164	U.E. Adolfo Costa Du Rels	21
30105	MAMANI SIÑANI	NOELIA	C.I.	9889713	U.E. Marcelo Quiroga Santa Cruz	15
30106	MAMANI SIÑANI	ROSA	C.I.	6064192	U. E. Ecológico 25 de Julio A	14
30107	MAMANI SIQUITA	SANTIAGO	C.I.	4814568	U.E. Caracas A	6
30108	MAMANI SIRPA	CANDELARIA	C.I.	6197051	U. E. Jaime Escalante	2
30109	MAMANI SIRPA	GERMAN	C.I.	7011820	U.E. Nacional Litoral	8
30110	MAMANI SIRPA	JULIO FERNANDO	C.I.	4797413	U.E. Delia Gambarte de Quezada A	5
30111	MAMANI SIRPA	NICOLASA	C.I.	2606909	U. E. San José de Yunguyo A	5
30112	MAMANI SIRPA	PEDRO	C.I.	6158377	U. E. Jaime Escalante	2
30113	MAMANI SOCA	ABAD ALVARO	C.I.	9076435	U.E. Cristal A	13
30114	MAMANI SOCATICONA	MARISOL ESTELA	C.I.	8389377	U.E. Villa Rosario	1
30115	MAMANI SOLARES	BENEDICTO	C.I.	5943692	U.E. Rivera Alta	2
30116	MAMANI SOLARES	FERNANDO	C.I.	8049016	Sede Social Caylla Churo	1
30117	MAMANI SOLARES	JORGE	C.I.	6922001	Unidad Educativa Pedro Domingo Murillo	3
30118	MAMANI SOLARES	MARGARITA	C.I.	5994641	U.E. Rivera Alta	2
30119	MAMANI SOLIZ	EMA RUFINA	C.I.	7060547	U.E. Santos Marca Thola	2
30120	MAMANI SOLIZ	RAMIRO PATRICIO	C.I.	6022149	Sede Social Villa Asunción San Pedro	4
30121	MAMANI SOMPERO	EPRIL YASIR	C.I.	12987986	U.E. Nacional Guanay	6
30122	MAMANI SONCO	EDDY BRAULIO	C.I.	12993072	Esc. Central Pillapi	4
30123	MAMANI SONCO	JUANA	C.I.	6091585	Esc. Victorio Lanza	2
30124	MAMANI SOTO	ALICIA MATILDE	C.I.	6060412	U. E. San Vicente de Paul Fe y Alegría	23
30125	MAMANI SOTO	BRIGIDA	C.I.	5481722	U.E. Boliviano Japones B	5
30126	MAMANI SOTO	LUIS FERNANDO	C.I.	7056680	U.E. Juvenal Mariaca B	20
30127	MAMANI SOTO	MARCO ANTONIO	C.I.	7317420	U.E. EspaÃ±a	23
30128	MAMANI SOTO	PAMELA JENNY	C.I.	6921285	Escuela Puerto Perez	1
30129	MAMANI SUASACA	WILLIAM	C.I.	4910290	U.E. 23 de Marzo B	28
30130	MAMANI SUCA	ROLANDO	C.I.	8421704	Escuela Chajlaya	2
30131	MAMANI SUCAPUCA	MIGUEL ANGEL	C.I.	8356170	Colegio Las Mercedes	5
30132	MAMANI SULLCA	MARLENY	C.I.	8404034	U.E. San Andrés A	5
30133	MAMANI SULLCANI	MABEL	C.I.	9906334	U.E. Libertad en las Américas	23
30134	MAMANI SULLCANI	OSCAR	C.I.	9906294	U. E. ChaÃ±ocahua	19
30135	MAMANI SULLCATA	LIDIA MARUJA	C.I.	6867403	Escuela Huaricana Alto	3
30136	MAMANI SUMI	ERNESTO	C.I.	4952814	U.E. Republica de Francia	19
30137	MAMANI SUNTURA	FLORA	C.I.	6017662	U.E. Illimani	26
30138	MAMANI SUNTURA	GUILLERMINA	C.I.	4761132	U.E. Illimani	26
30139	MAMANI SURCI	KATHERINE	C.I.	4319231	U.E. La Paz	9
30140	MAMANI SURCO	ALEJANDRO	C.I.	9957589	U. E. República Popular de China	22
30141	MAMANI SURCO	ANTONIO	C.I.	6139233	Col. Nicolas Acosta	4
30142	MAMANI SURCO	LUCY	C.I.	6732191	Colegio Don Bosco	7
30143	MAMANI SURCO	MARTINA	C.I.	6854699	U. E. Copacabana Fe y Alegría	14
30144	MAMANI SUSARA	LUIS ARIEL	C.I.	9215524	U.E. 6 de Junio	15
30145	MAMANI SUSARA	TONY FREDDY	C.I.	9201863	U.E. Luis Espinal Camps Nro 1	16
30146	MAMANI SUXO	FLORA	C.I.	5971643	U.E. Gral. Juan José Torres Gonzales	16
30147	MAMANI SUXO	FRANZ JHIMY	C.I.	9891353	U.E. Elizardo Pérez	1
30148	MAMANI SUXO	GABRIEL	C.I.	13406706	U.E. Illimani	26
30149	MAMANI SUXO	MIGUEL ANGEL	C.I.	8327546	U. E. Sergio Suarez Figueroa	20
30150	MAMANI TACO	GUSTAVO FERNANDO	C.I.	4993155	U.E. Gral. Juan José Torres Gonzales	16
30151	MAMANI TACO	VALERIANO	C.I.	7069925	Col. Ayo Ayo	6
30152	MAMANI TALLACAGUA	DAVID	C.I.	13441496	U.E. San Ignacio	11
30153	MAMANI TALLACAGUA	LUCY	C.I.	6158572	Colegio Cajiata	1
30154	MAMANI TAMBO	JUAN	C.I.	11089023	U.E. Santa Maria de Los Ã0ngeles	20
30155	MAMANI TAMBO	MARIA ISABEL	C.I.	14154366	U.E. Unión Europea B	5
30156	MAMANI TAMBO	ROSA JULIA	C.I.	6843131	U. E. Mcal. Sucre	4
30157	MAMANI TAMBO	VICTORIA	C.I.	7084418	U.E. Católico Mercedes B	10
30158	MAMANI TANCARA	KEVIN LIMBERT	C.I.	9951553	U.E. Libertad en las Américas	23
30159	MAMANI TANCARA	VIVIANA	C.I.	9105855	U.E. San Antonio Fe y Alegría	10
30160	MAMANI TANCARA	WARA ESTHER	C.I.	14050103	U. E. Juan Pablo II B	8
30161	MAMANI TANGARA	DORIA	C.I.	8389264	Colegio Fraz Tamayo Fe y Alegria	4
30162	MAMANI TANGARA	ONORIA	C.I.	6032691	U.E. Simón Bolívar	2
30163	MAMANI TAPIA	CESAR LEANDRO	C.I.	4313765	Col. Nucleo Tajlihui	1
30164	MAMANI TAPIA	CLAUDIA	C.I.	7093617	Escuela Simon Bolivar	2
30165	MAMANI TAPIA	CLAUDIA GABRIELA	C.I.	10098563	U. E. Villa Cooperativa A	18
30166	MAMANI TAPIA	EVELYN CLARA	C.I.	8393430	Colegio Nacional Arturo Posnanski	9
30167	MAMANI TAPIA	WILFREDO	C.I.	8418599	U.E. Rose Marie Galindo de Barrientos	26
30168	MAMANI TARQUI	BERTHA	C.I.	4964907	U.E. 12 de Octubre	13
30169	MAMANI TARQUI	CARLOS	C.I.	9864258	U. E. 21 de Septiembre SeÃ±or de Lagunas	7
30170	MAMANI TARQUI	DEMETRIO	C.I.	6145922	Escuela Santiago de Machaca	4
30171	MAMANI TARQUI	HUMBERTO	C.I.	4937606	U.E. Yolosa	2
30172	MAMANI TARQUI	JOSE GONZALO	C.I.	6824531	Escuela Central Uyuni	1
30173	MAMANI TARQUI	LUCIANO	C.I.	6030080	U.E. Católico Mercedes B	10
30174	MAMANI TARQUI	MARIA SOL	C.I.	6896812	U.E. La Paz	9
30175	MAMANI TARQUI	MOISES	C.I.	8402956	Colegio Jose Ballivian	5
30176	MAMANI TARQUI	MOISES JIMMY	C.I.	13493890	U.E. 6 de Junio	15
30177	MAMANI TARQUINO	ANA MARIA	C.I.	6098716	U.E. Sergio Mauricio Villegas A	13
30178	MAMANI TARQUINO	EDDY AXEL	C.I.	7039728	U. E. Cuerpo de Cristo Fe y Alegría	10
30179	MAMANI TARQUINO	GLORIA DORIS	C.I.	6817839	U.E. Ignacio Calderón Fe y Alegría I	13
30180	MAMANI TARQUINO	JHANETH VIVIANA	C.I.	6784309	U.E. Sergio Mauricio Villegas A	13
30181	MAMANI TARQUINO	JHOSELIN	C.I.	7039719	U.E. Martin Cardenas Hermosa C	32
30182	MAMANI TARQUINO	ROLANDO BENJAMIN	C.I.	6964500	U.E. Francisco de Miranda B	13
30183	MAMANI TELLERIA	CARLOS JAVIER	C.I.	13649884	U. E. República de Francia B	5
30184	MAMANI TENORIO	ARIEL	C.I.	9152404	Esc. Huichuraya	1
30185	MAMANI TENORIO	EULALIA	C.I.	9239805	U.E. Mcal. José Ballivián D	14
30186	MAMANI TERRAZAS	MARIALIZ ROXANA	C.I.	8412943	U.E. Janko Marca	2
30187	MAMANI THAQUI	ROMUALDA JULIA	C.I.	13214997	U.E. San Martín de Porres	25
30188	MAMANI THOLA	MARIA DEL CARMEN	C.I.	7024822	U.E. Rafael Mendoza Castellón B	17
30189	MAMANI TICONA	ALBINA EMILIANA	C.I.	6902121	Col. Nemesio Aliaga Benavente	3
30190	MAMANI TICONA	ALEX JOSUE	C.I.	14705674	U. E. Juan Carlos Flores Bedregal	23
30191	MAMANI TICONA	ALICIA	C.I.	6045326	U. E. Juan Carlos Flores Bedregal	23
30192	MAMANI TICONA	CARMEN	C.I.	9998674	U.E. Simón Bolívar	13
30193	MAMANI TICONA	CELIA	C.I.	6756603	Esc. Mixta San Pablo De Tiquina	3
30194	MAMANI TICONA	CLAUDIO	C.I.	4965874	U. E. Franz Tamayo de Río Seco A	25
30195	MAMANI TICONA	CORNELIO	C.I.	6794668	Unidad Educativa Tupak Katari	2
30196	MAMANI TICONA	DEYMAR	C.I.	6853429	U.E. Illimani	19
30197	MAMANI TICONA	DULCE BELEN	C.I.	13318845	U.E. Virgen De Copacabana A	3
30198	MAMANI TICONA	EDDY PORFIRIO	C.I.	5970683	U. E. Copacabana Fe y Alegría	14
30199	MAMANI TICONA	EDITH	C.I.	10939691	U.E. Juan Ramos de Tajma	3
30200	MAMANI TICONA	EDUARDA	C.I.	4374613	U. E. 21 de Septiembre SeÃ±or de Lagunas	7
30201	MAMANI TICONA	EDWIN	C.I.	9069698	Col. Cancasilla	1
30202	MAMANI TICONA	EDWIN	C.I.	6095065	U. E. Raúl Salmon De La Barra	9
30203	MAMANI TICONA	ELANY LAURA	C.I.	12832282	U.E. Gran Poder B	11
30204	MAMANI TICONA	FIDELIA SONIA	C.I.	4306397	U.E. San Luis	16
30205	MAMANI TICONA	FRANCISCA	C.I.	4753508	U.E. José Antonio Paredes Candia	35
30206	MAMANI TICONA	FRANZ	C.I.	9928131	U.E. Mercedes Elio De Rivero B	19
30207	MAMANI TICONA	FREDDY	C.I.	4831150	Colegio Santiago De Huata	6
30208	MAMANI TICONA	GABRIELA CARMEN	C.I.	14487051	U. E. Venezuela	8
30209	MAMANI TICONA	GISELA	C.I.	11093563	U.E. Villa Alemania	9
30210	MAMANI TICONA	GLADYS	C.I.	6771421	U.E. Elizardo Perez	15
30211	MAMANI TICONA	IRENE	C.I.	4277147	U.E. Villa Asunción De Caluyo	1
30212	MAMANI TICONA	IVAN AMILCAR	C.I.	6752145	Colegio Ballivian	22
30213	MAMANI TICONA	JHOVANA ESTRELLA	C.I.	8430596	U.E. Adolfo Costa Du Rels	21
30214	MAMANI TICONA	JOSE LUIS	C.I.	14426985	U. E. Marquirivi	10
30215	MAMANI TICONA	JUAN JOSUE	C.I.	7019235	U.E. San Luis	16
30216	MAMANI TICONA	JUANA	C.I.	11087041	Colegio Challa	2
30217	MAMANI TICONA	JULIANA	C.I.	4909103	U.E. José Antonio Paredes Candia	35
30218	MAMANI TICONA	JULIANA	C.I.	4247353	Esc. Nucleo Laquinamaya	1
30219	MAMANI TICONA	JULIO	C.I.	8430268	U. E. San Roque	35
30220	MAMANI TICONA	LUCIO OVIDIO	C.I.	6905975	U.E. Rotary Chuquiago Marca	24
30221	MAMANI TICONA	MARCELA SIMONA	C.I.	6954879	Col. San Simon De Ayacucho	2
30222	MAMANI TICONA	MARIA ELENA	C.I.	8384697	U.E. Luis Espinal Camps Aeropuerto	10
30223	MAMANI TICONA	MARIBEL ESTHER	C.I.	9994550	U.E. Republica De Italia	9
30224	MAMANI TICONA	MARIBEL YESENIA	C.I.	12637741	U.E. Humberto Arandia	2
30225	MAMANI TICONA	MARITZA	C.I.	8415508	Colegio Omasuyos	13
30226	MAMANI TICONA	NICOLAS	C.I.	5190078	U. E. Santa Ana II	4
30227	MAMANI TICONA	OSCAR EDUARDO	C.I.	6963656	U.E. Chasquipampa A	23
30228	MAMANI TICONA	PABLO	C.I.	9864017	Colegio 2 de Agosto	3
30229	MAMANI TICONA	RICHARD	C.I.	7072464	Unid. Educ. Ursula Goyzueta	5
30230	MAMANI TICONA	ROBERTO	C.I.	6147938	U. E. 20 de Octubre I	5
30231	MAMANI TICONA	RONALD GUSTAVO	C.I.	6998264	U.E. Rivera Alta	2
30232	MAMANI TICONA	ROSA	C.I.	13761336	Sede Social Plan Autopista	5
30233	MAMANI TICONA	ROXANA NYLA	C.I.	6979713	Escuela Cohoni	5
30234	MAMANI TICONA	SANTOS	C.I.	8312369	U.E. Rivera Alta	2
30235	MAMANI TICONA	SANTUSA	C.I.	6068854	U. E. Huayllpaya	1
30236	MAMANI TICONA	VERONICA	C.I.	6998851	Unidad Educativa Libertad	2
30237	MAMANI TICONA	VICTOR HUGO	C.I.	8407707	U.E. Amerinst	16
30238	MAMANI TICONA	VIVIANA	C.I.	9956627	U. E. Eduardo Avaroa 1	3
30239	MAMANI TICONA	VIVIANA	C.I.	13340949	U.E. Tucupi	2
30240	MAMANI TICONA	WALKER	C.I.	9133493	Unidad Educativa Simon Bolivar	9
30241	MAMANI TICONA	YESSICA	C.I.	13640971	(Cárcel) C.O.F. Miraflores	1
30242	MAMANI TICONA	YULI LAURA	C.I.	8369625	U.E. Faro Murillo	2
30243	MAMANI TICONIPA	JUAN CARLOS	C.I.	6877991	U.E. Chasquipampa A	23
30244	MAMANI TINCUTA	JUAN PABLO	C.I.	6736009	Sede Social Plan Autopista	5
30245	MAMANI TINTA	FRANCISCO	C.I.	9255624	Colegio Nacional Sallacucho	2
30246	MAMANI TINTA	HORTENCIA	C.I.	4958072	U. E. Franz Tamayo de Río Seco A	25
30247	MAMANI TINTA	LIDIA	C.I.	6981531	U.E. Charia	3
30248	MAMANI TINTA	ROGELIA	C.I.	5954312	U. E. 10 de Junio	6
30249	MAMANI TINTA	SILVIA	C.I.	9976083	Colegio San Salvador	5
30250	MAMANI TINTAYA	ANTONIA	C.I.	6128185	Colegio Las Mercedes	5
30251	MAMANI TINTAYA	EDDY FRANCKLIN	C.I.	9977524	U.E. Capacasi	3
30252	MAMANI TINTAYA	FRANZ BRAYAN	C.I.	10036556	U. E. El Progreso A	29
30253	MAMANI TINTAYA	GILDA	C.I.	8381423	Esc. Teodomiro Urquiola	9
30254	MAMANI TINTAYA	GRACIELA	C.I.	6779970	Unidad Educativa Villa Rosario	1
30255	MAMANI TINTAYA	HONORIO	C.I.	5999565	U. E. Villa Elevación	1
30256	MAMANI TINTAYA	JHONNY	C.I.	9923370	U.E. 14 de Noviembre Paz y Unidad	12
30257	MAMANI TINTAYA	JUAN CARLOS	C.I.	11109480	U.E. Adolfo Costa Du Rels	21
30258	MAMANI TINTAYA	LUCIA ROSA	C.I.	9136306	Instituto Americano	3
30259	MAMANI TINTAYA	MATILDE	C.I.	12701494	Colegio Omasuyos	13
30260	MAMANI TINTAYA	MONICA FRANCISCA	C.I.	5471487	U.E. Mcal. Andrés de Santa Cruz	22
30261	MAMANI TINTAYA	VALERIA	C.I.	13549769	Colegio Villa Amacari	1
30262	MAMANI TIPA	FLORA	C.I.	14153412	U.E. Filadelfia	3
30263	MAMANI TIPOLA	LUIS ADAMO	C.I.	6726732	U.E. Simón Rodriguez CarreÃ±o	12
30264	MAMANI TIPULA	ALEJANDRO	C.I.	14464725	Esc. Quillima	2
30265	MAMANI TIPULA	VICTOR HUGO	C.I.	6141280	Colegio Tecnico Yocarguaya	1
30266	MAMANI TIRADO	RICARDO	C.I.	9896941	U.E. Mcal. José Ballivián A	7
30267	MAMANI TITIRICO	ALVARO	C.I.	8408804	U.E. José Santos Vargas I	13
30268	MAMANI TITIRICO	HERMINIA	C.I.	8427769	U.E. Huancane	5
30269	MAMANI TITIRICO	SILVERIA VICTORIA	C.I.	2636786	U.E. Interandino Boliviano	2
30270	MAMANI TITO	DAMARIS ALEJANDRA	C.I.	12637900	Esc. 18 de Noviembre	15
30271	MAMANI TITO	JHON	C.I.	8341269	U.E. Luis Espinal Camps Aeropuerto	10
30272	MAMANI TITO	NELY	C.I.	12734396	Escuela Nucleo Elizardo Perez De M.	2

No.	Apellidos	Nombres	Tipo Doc.	Doc. Identidad	Recinto	Mesa
30291	MAMANI TOLEDO	ALICIA	C.I.	6796852	Col. Juan XXIII	7
30292	MAMANI TONCONI	EVER DAVID	C.I.	14922115	U.E. 3 de Mayo B	20
30293	MAMANI TONCONI	LIZETH CAROLINA	C.I.	9228996	U. E. Yunguyo Fe y Alegría B	17
30294	MAMANI TORRES	EFRAIN SANTOS	C.I.	13115918	U. E. Yunguyo Fe y Alegría B	17
30295	MAMANI TORREZ	ALFREDO	C.I.	4986618	U.E. Ecológico Los Pinos B	21
30296	MAMANI TORREZ	ALVARO	C.I.	9212212	U.E. Villa Alemania	9
30297	MAMANI TORREZ	ARNALDO	C.I.	10937823	U. E. Yunguyo Fe y Alegría B	17
30298	MAMANI TORREZ	BORIS DANIEL	C.I.	9883494	U.E. Calama	20
30299	MAMANI TORREZ	ELIO	C.I.	7064416	U.E. Unión Europea B	5
30300	MAMANI TORREZ	ELVIA	C.I.	13084866	U. E. Luis Espinal de Collpani	21
30301	MAMANI TORREZ	EUGENIA	C.I.	6864456	Col. Tomas Katari	5
30302	MAMANI TORREZ	JOSE LUIS	C.I.	6145988	U.E. Achumani	28
30303	MAMANI TORREZ	ROSMERY	C.I.	9138368	Escuela Antofagasta	8
30304	MAMANI TORREZ	WALDO	C.I.	10081384	U.E. República de Cuba	19
30305	MAMANI TOTORA	BETTY SANDRA	C.I.	4367517	U.E. Nazareno Basil Miller	9
30306	MAMANI TOTORA	ELY	C.I.	4951845	U.E. Dr. Aniceto Arce A	6
30307	MAMANI TOTORA	SONIA SABINA	C.I.	6802120	U. E. Copacabana Fe y Alegría	14
30308	MAMANI TROCHE	BRAYAN JAIME	C.I.	15156618	U. E. Villa Adela Yunguyo	11
30309	MAMANI TRUJILLANO	RAUL	C.I.	14067612	U. E. San Roque	35
30310	MAMANI TRUJILLO	SANTOS ROMAN	C.I.	11546120	U.E. Illimani	26
30311	MAMANI TUCO	EMETERIO	C.I.	7028584	U. E. Cuerpo de Cristo Fe y Alegría	10
30312	MAMANI TUCO	ROSARIO CARMEN	C.I.	4916983	U.E. Union Europea A	26
30313	MAMANI TUDELA	RONALD	C.I.	6932740	Colegio Ballivian	22
30314	MAMANI TUMIRI	MARTA	C.I.	6984544	Col. Nal. Mixto Calama	2
30315	MAMANI TUPA	ROXANA	C.I.	8398482	Casa de Gobierno	2
30316	MAMANI TURCO	RODRIGO	C.I.	13731599	U.E. Calama	20
30317	MAMANI TUSCO	EDWIN	C.I.	6169855	U.E. Rosario	5
30318	MAMANI UBANO	HAROLD HENRY	C.I.	9165904	U.E. 24 de Junio A	18
30319	MAMANI UCHANI	LESLIE JESSICA	C.I.	11067762	Sede Social de Cusicancha	4
30320	MAMANI ULO	ANA MARIA	C.I.	2470974	U.E. Mcal. Antonio Jose de Sucre	21
30321	MAMANI ULO	NILDA YOLANDA	C.I.	5994078	U. E. Cuerpo de Cristo Fe y Alegría	10
30322	MAMANI ULO	PAMELA EVELIN	C.I.	7054649	U.E. Vicente Tejada	13
30323	MAMANI ULURI	BENIGNO	C.I.	4802487	U. E. Oscar Alfaro B	15
30324	MAMANI ULURI	BRAULIO RICHARD	C.I.	9953298	U.E. José Antonio Paredes Candia	35
30325	MAMANI ULURI	ELIZABETH	C.I.	11097434	Esc. Rene Barrientos Ortuno	17
30326	MAMANI ULURI	GROVER ALVARO	C.I.	7066276	U.E. Villa Tunari	29
30327	MAMANI ULURI	JUAN CARLOS	C.I.	6889777	Esc. Carrasco La Reserva	5
30328	MAMANI ULURI	MARINA	C.I.	10067471	U.E. Mcal. Antonio Jose de Sucre	21
30329	MAMANI ULURI	MARIO	C.I.	6751072	U.E. 29 de Septiembre	1
30330	MAMANI ULURI	SIMON	C.I.	4989635	U. E. Oscar Alfaro B	15
30331	MAMANI URUCHI	VIRGINIA	C.I.	4823736	U. E. Oscar Alfaro B	15
30332	MAMANI URUÑA	ELSA	C.I.	8133945	Casa de Gobierno	1
30333	MAMANI URUÑA	ISIDORA	C.I.	8381453	Unidad Educativa	3
30334	MAMANI URUÑA	MARIA ESTHER	C.I.	9941161	U.E. 1ro de Mayo	22
30335	MAMANI URUÑO	EULOGIO	C.I.	5986193	Unidad Educativa Central Quinuni	5
30336	MAMANI USNAYO	LIZETH MARINA	C.I.	9919416	U.E. Luis Espinal Camps Nro 1	16
30337	MAMANI USQUIANO	ROSA BARBARA	C.I.	7084926	U. E. San Miguel	6
30338	MAMANI UTURUNCO	CELIO DIONEL	C.I.	10008139	Esc. Central Cheje	1
30339	MAMANI UTURUNCO	JUDITH	C.I.	13248906	U.E. Adrián Castillo Nava B	25
30340	MAMANI UTURUNCO	MAGALY	C.I.	14296076	Colegio Omasuyos	13
30341	MAMANI VALDEZ	ROMEL MARCELO	C.I.	9246226	U.E. San Antonio A	2
30342	MAMANI VALDEZ	VICENTA	C.I.	5953614	U.E. 6 de Junio	15
30343	MAMANI VALDIVIA	MONICA	C.I.	12767146	Unidad Educativa Kallurhuaya	1
30344	MAMANI VALDIVIA	SOL ADRIANA	C.I.	9917428	U.E. Carlos Palenque Avilés	5
30345	MAMANI VALENCIA	CLAUDINA	C.I.	6756531	U. E. Puerto Mejillones	1
30346	MAMANI VALENCIA	EDWING FELIPE	C.I.	4274755	U. E. 10 de Junio	6
30347	MAMANI VALENCIA	EGBERTO	C.I.	6134452	U.E. Santa Rosa De Lima B	13
30348	MAMANI VALENCIA	FRANZ JOSUE	C.I.	10076627	U.E. Amig Chaco	4
30349	MAMANI VALENCIA	GLADIS	C.I.	8351497	U.E. San Marcos	3
30350	MAMANI VALENCIA	HUGO	C.I.	9235898	U. E. Mcal. Sucre	4
30351	MAMANI VALENCIA	JENRRY WILMER	C.I.	11086471	U. E. Ecológico 25 de Julio A	14
30352	MAMANI VALENCIA	NELY	C.I.	6771774	U.E. Capacasi	3
30353	MAMANI VALENCIA	NILTON	C.I.	4891537	U. E. Yunguyo Fe y Alegría B	17
30354	MAMANI VALENCIA	RUBEN	C.I.	13920332	U. E. Franz Tamayo de Rio Seco A	25
30355	MAMANI VALENCIA	SAMUEL	C.I.	9169705	U.E. San Marcos	3
30356	MAMANI VALENCIA	SUSANA VICENTA	C.I.	6189656	U. E. Sergio Suarez Figueroa	21
30357	MAMANI VALENCIA	VANESSA REYNA	C.I.	9225365	U.E. Cristal A	13
30358	MAMANI VALENCIA	YHOANA	C.I.	12362260	Escuela Antofagasta	8
30359	MAMANI VALERIANO	JHUMA ALEJANDRA	C.I.	9918266	U.E. Gregorio Reynolds	11
30360	MAMANI VALERO	DANIEL	C.I.	9967239	U.E. Rafael Pabón	17
30361	MAMANI VALERO	GUSTAVO	C.I.	11540001	Esc. Calacachi	2
30362	MAMANI VALERO	MARTHA	C.I.	6915232	Colegio 2 de Agosto	3
30363	MAMANI VALLEJO	JUAN REYNALDO	C.I.	6800523	Esc. Centro Tilata	31
30364	MAMANI VALLEJO	SAMUEL GEOVANNY	C.I.	14182381	U.E. 6 de Junio	15
30365	MAMANI VALLEJOS	ANGELICA	C.I.	4782952	U.E. Libertad en las Américas	24
30366	MAMANI VALLEJOS	ARACELY LIZET	C.I.	12830504	Colegio Martin Cardenas	4
30367	MAMANI VALLEJOS	CARMEN ROSA	C.I.	9973005	U.E. 14 de Noviembre Paz y Unidad	12
30368	MAMANI VALLEJOS	JHONATAN FERNANDO	C.I.	15395047	U.E. Bolivia Mar B	11
30369	MAMANI VALLEJOS	LIDER	C.I.	9096012	U. E. El Progreso A	29
30370	MAMANI VALLEJOS	PAMELA PAOLA	C.I.	9918826	U.E. Mcal. Andrés de Santa Cruz	22
30371	MAMANI VALLEJOS	WILSON	C.I.	12989295	U. E. Bautista Saavedra	40
30372	MAMANI VALVERDE	JOSUE CRISTHIAN	C.I.	16402724	U.E. Pablo Iturri Jurado B	18
30373	MAMANI VARGAS	ADOLFO	C.I.	3461241	U.E. Villa Tunari	29
30374	MAMANI VARGAS	ANA	C.I.	6127110	Esc. Teodomiro Urquiola	9
30375	MAMANI VARGAS	ANGELINO	C.I.	6099383	Col. San Jose	2
30376	MAMANI VARGAS	ANTONIO	C.I.	6789509	U.E. Católico Mercedes B	10
30377	MAMANI VARGAS	BELTRAN	C.I.	9150110	Col. San Jose	2
30378	MAMANI VARGAS	CALIXTO RENE	C.I.	4370790	U. E. Ecológico 25 de Julio A	15
30379	MAMANI VARGAS	CHARLIE ANDY	C.I.	8336237	U.E. Alfredo Vargas B	14
30380	MAMANI VARGAS	DIONICIA	C.I.	6895788	Escuela Calama	2
30381	MAMANI VARGAS	DOMILIA	C.I.	11090911	U.E. Libertador Simón Bolívar	3
30382	MAMANI VARGAS	ERIKA LIZET	C.I.	8464099	U.E. Santa Rosa De Lima B	13
30383	MAMANI VARGAS	EVA	C.I.	13214055	Esc. Nucleo Villa Aroma	2
30384	MAMANI VARGAS	FELIZA	C.I.	6774855	Unidad Educativa Yaco	2
30385	MAMANI VARGAS	FRANCISCA NIEVES	C.I.	4834620	Escuela Apuraya	2
30386	MAMANI VARGAS	GLADYS	C.I.	8380831	U.E. Mercedes	1
30387	MAMANI VARGAS	HUGO	C.I.	4822237	Col. Jhon F. Keneddy	19
30388	MAMANI VARGAS	HUGO EFRAIN	C.I.	13380866	U. E. Pedro Domingo Murillo	10
30389	MAMANI VARGAS	ISABEL	C.I.	6751875	U.E. República Dominicana	15
30390	MAMANI VARGAS	JANNETT VIRGINIA	C.I.	8377685	Instituto Tecnológico Ayacucho	22
30391	MAMANI VARGAS	KELIN MELVI	C.I.	6252370	U.E. Técnico Humanístico Pasto Pata	3
30392	MAMANI VARGAS	LIZETH	C.I.	13854256	U.E. Republica de Francia	20
30393	MAMANI VARGAS	LUCIA ELVIRA	C.I.	6170085	U.E. Felix Reyes Ortiz	5
30394	MAMANI VARGAS	MAGUI	C.I.	5985048	Unidad Educativa Yaco	2
30395	MAMANI VARGAS	MANUEL	C.I.	12451164	U.E. 27 de Mayo A	21
30396	MAMANI VARGAS	MARISOL	C.I.	9931784	U. E. Juan Pablo II B	8
30397	MAMANI VARGAS	MIGUEL ANGEL	C.I.	9094962	U.E. Nacional Guanay	6
30398	MAMANI VARGAS	OSCAR REYNALDO	C.I.	9888790	U.E. Unión Europea B	5
30399	MAMANI VARGAS	PEDRO	C.I.	6069153	U. E. Bautista Saavedra	40
30400	MAMANI VARGAS	ROXANA	C.I.	9211481	U.E. Wilasi	1
30401	MAMANI VARGAS	TEODOSIA	C.I.	6915871	Esc. Seccional Anco Aque	1
30402	MAMANI VARGAS	TEOFILO	C.I.	6183921	Colegio Franz Tamayo	1
30403	MAMANI VARGAS	TITO	C.I.	9217015	Esc. Seccional Anco Aque	1
30404	MAMANI VARGAS	VERONICA BELEN	C.I.	15041502	U.E. Noruega	19
30405	MAMANI VARGAS	WILLY	C.I.	15847501	Colegio 6 de Junio	1
30406	MAMANI VASCO	RONALD ALFREDO	C.I.	6762314	U.E. Villa Callapa	7
30407	MAMANI VASQUEZ	ANGELA	C.I.	9248340	U. E. Técnico Humanístico Tambillo	2
30408	MAMANI VASQUEZ	CHRISTIAN EIVERT	C.I.	6177493	E.S.F.M.E.F.D. Antonio José de Sucre	4
30409	MAMANI VASQUEZ	FRANZ GROVER	C.I.	6172646	Colegio Villa Litoral	2
30410	MAMANI VASQUEZ	GIOVANNA MARIBEL	C.I.	6177275	E.S.F.M.E.F.D. Antonio José de Sucre	4
30411	MAMANI VASQUEZ	MARCOS	C.I.	9214203	U.E. Adrián Castillo Nava B	25
30412	MAMANI VEGA	CRISTINA	C.I.	7033559	U. E. Oscar Alfaro B	15
30413	MAMANI VEGA	DEMETRIO	C.I.	6891259	Esc. Nucleo Laripata	3
30414	MAMANI VEGA	JUSTA	C.I.	9117741	U. E. República de Italia	14
30415	MAMANI VEGA	PAULA	C.I.	6885204	U.E. Jaime Zenobio Escalante	11
30416	MAMANI VEGA	RAUL	C.I.	6934167	U. E. República de Italia	14
30417	MAMANI VEGA	VICTORIA	C.I.	7015623	U.E. Rosario	5
30418	MAMANI VEIZAGA	FERNANDO	C.I.	14413545	U.E. Rafael Pabón	17
30419	MAMANI VEIZAN	ROSMERY	C.I.	7015035	Esc. Evaristo Valle	20
30420	MAMANI VELA	ANA MARIA	C.I.	9982857	Unidad Educativa Toncopujio	1
30421	MAMANI VELA	EMANUEL REYNALDO	C.I.	14673967	Esc. Evaristo Valle	20
30422	MAMANI VELA	HORTENCIA	C.I.	6079594	Unidad Educativa Toncopujio	1
30423	MAMANI VELA	LIZETH YAMILKA	C.I.	6179603	U.E. Rose Marie Galindo de Barrientos	26
30424	MAMANI VELA	MARIA VIVIANA	C.I.	4311657	U.E. Tokio	5
30425	MAMANI VELA	VELINDA PAMELA	C.I.	6179604	U.E. La Merced B	20
30426	MAMANI VELARDE	ANGEL PONCIO	C.I.	13215953	Unidad Educativa Hurnuni	2
30427	MAMANI VELARDE	FREDDY EDGAR	C.I.	4743929	U.E. Túpac Katari	5
30428	MAMANI VELASCO	ALICIA ROSA	C.I.	4253180	U. E. San Vicente de Paul Fe y Alegría	23
30429	MAMANI VELASCO	BRYAN IVAN	C.I.	13926292	U.E. Republica de Francia	20
30430	MAMANI VELASCO	ELIZABET	C.I.	5983367	Colegio Nacional Mixto Tito Yupanqui	3
30431	MAMANI VELASCO	JUDITH XIMENA	C.I.	4892711	U. E. Copacabana Fe y Alegría	14
30432	MAMANI VELASCO	KARINA MARCIA	C.I.	8401273	U.E. Copacabana C	16
30433	MAMANI VELASCO	MARITZA	C.I.	9189524	U. E. Pedro Domingo Murillo	10
30434	MAMANI VELASCO	MAYRA DAFNE	C.I.	13845701	U.E. Holanda	33
30435	MAMANI VELASQUEZ	ARMIN ARIEL	C.I.	13084429	U.E. Rafael Pabón	17
30436	MAMANI VELASQUEZ	GRACIELA DELIA	C.I.	6754737	U.E. 6 de Junio	15
30437	MAMANI VELASQUEZ	GUISELA SONIA	C.I.	9892813	Esc. Evaristo Valle	20
30438	MAMANI VELASQUEZ	HUMBERTO AGUSTIN	C.I.	5077567	U.E. Adventista Bello Horizonte	2
30439	MAMANI VELASQUEZ	JHONNY WILSON	C.I.	4262379	U.E. Brig. My. Remberto Tapia	11
30440	MAMANI VELASQUEZ	RUT	C.I.	6799266	Escuela Jose Antonio De Sucre	2
30441	MAMANI VELASQUEZ	SANDRA ALEJANDRA	C.I.	6951329	U.E. Bolívar Municipal	10
30442	MAMANI VELASQUEZ	VERONICA CATALINA	C.I.	6115311	U.E. Juan Herschel A	11
30443	MAMANI VELLIZ	GROVER	C.I.	12650538	Esc. Rene Barrientos Ortuno	17
30444	MAMANI VENTURA	BLANCA NIEVES	C.I.	6952907	U.E. Pablo Iturri Jurado B	18
30445	MAMANI VENTURA	CAROLINA SALOME	C.I.	12830922	U. E. Fernando Nogales Castro Fe y Alegría	15
30446	MAMANI VENTURA	EMA GRISELDA	C.I.	13216198	Colegio 6 de Junio	1
30447	MAMANI VENTURA	HENRY EDGAR	C.I.	9861537	U. E. Luis Espinal de Collpani	21
30448	MAMANI VENTURA	PETRONA	C.I.	5994297	U. E. Venezuela	8
30449	MAMANI VERA	HELEN GRISEL	C.I.	10001314	U. E. Abraham Reyes Fe y Alegría	7
30450	MAMANI VERA	RENE VLADIMIR	C.I.	7050368	U.E. Virgen De Copacabana A	3
30451	MAMANI VERA	ROSMERY	C.I.	6787237	Col. Los Andes	2
30452	MAMANI VERASTEGUI	JUAN CARLOS	C.I.	9163505	Colegio Mariscal Santa Cruz	13
30453	MAMANI VERASTIGUE	VALERIANA	C.I.	14155400	U. E. Copajira	2
30454	MAMANI VERGARA	GUILLERMO	C.I.	8425010	U.E. Ernesto Che Guevara	23
30455	MAMANI VERGARA	MARISOL	C.I.	8599722	U.E. José Santos Vargas I	13
30456	MAMANI VILA	GIOVANA	C.I.	13308906	U. E. Mariscal Andrés de Santa Cruz	8
30457	MAMANI VILA	YHONNY	C.I.	6734988	U.E. República de Cuba	19
30458	MAMANI VILA	ZENON ANGEL	C.I.	4900454	U.E. 23 de Marzo B	28
30459	MAMANI VILELA	WILMER	C.I.	16480164	U. E. John Fitzgerald Kennedy	4
30460	MAMANI VILLA	CARLOS RAMON	C.I.	13732593	U.E. Villa el Carmen	8
30461	MAMANI VILLA	EDWIN RAMON	C.I.	10022658	Escuela Eden	9
30462	MAMANI VILLALBA	BENTURINA	C.I.	6975920	U.E. Valle Hermoso	9
30463	MAMANI VILLALBA	GRACIELA	C.I.	6793386	U.E. Pantini	2
30464	MAMANI VILLALBA	MERY	C.I.	13961288	U.E. San Ignacio	11
30465	MAMANI VILLALOBOS	ISABEL MONICA	C.I.	6898959	U.E. Noruega	19
30466	MAMANI VILLAMOR	FAIRUZ XIMENA	C.I.	5950721	U. E. Cnl. Max Toledo	16
30467	MAMANI VILLANUEVA	CESAR IVAN	C.I.	12548870	Escuela Colque Amaya Alta	1
30468	MAMANI VILLANUEVA	MARIA GRACIELA	C.I.	9873127	U.E. San Jose II	2
30469	MAMANI VILLANUEVA	RAUL	C.I.	10930828	Colegio Tawantinsuyo	2
30470	MAMANI VILLANUEVA	WILMA	C.I.	10914567	U.E. Rivera Alta	2
30471	MAMANI VILLARREAL	SANDRA INES	C.I.	6019893	U.E. Mcal. Andrés de Santa Cruz	22
30472	MAMANI VILLAZANTE	LEONARDO	C.I.	6127685	U.E. Illimani	26
30473	MAMANI VILLAZANTE	NANCY	C.I.	6123356	U.E. Mcal. José Ballivián A	7
30474	MAMANI VILLAZANTE	ROCIO	C.I.	15292198	U.E. Rafael Mendoza Castellón B	17
30475	MAMANI VILLCA	ANALIA	C.I.	10026272	Esc. Puerto Belen	1
30476	MAMANI VILLCA	BRICELA	C.I.	13506355	Col. Nicolas Acosta	5
30477	MAMANI VILLCA	CARLOS GABRIEL	C.I.	13022360	U. E. Villa Adela Yunguyo	12
30478	MAMANI VILLCA	DANIEL	C.I.	7317717	U.E. Fátima	8
30479	MAMANI VILLCA	ELSA	C.I.	6773750	Esc. Pedro Domingo Murillo	1
30480	MAMANI VILLCA	ELVIS ALEX	C.I.	12957583	U.E. José Antonio Paredes Candia	35
30481	MAMANI VILLCA	ESTELA JULIA	C.I.	6122028	U.E. Gualberto Villarroel	8
30482	MAMANI VILLCA	GABRIELA	C.I.	13791008	U.E. Gran BretaÃ±a	17
30483	MAMANI VILLCA	GARY AMERICO	C.I.	4361460	U.E. Mcal. Andrés de Santa Cruz	22
30484	MAMANI VILLCA	GUIDO	C.I.	12484121	U. E. Brasil	17
30485	MAMANI VILLCA	HERIBERTO	C.I.	10075196	Col. Nicolas Acosta	5
30486	MAMANI VILLCA	JONATHAN	C.I.	9976746	U.E. Tarapaca Junthuma B	25
30487	MAMANI VILLCA	LIN DANNY	C.I.	13247936	Esc. Mixta Julio Cordero	4
30488	MAMANI VILLCA	LUCIA	C.I.	6137225	U.E. Pacallo	2
30489	MAMANI VILLCA	MARIA	C.I.	11545255	U. E. San Roque	35
30490	MAMANI VILLCA	MIGUEL ANGEL	C.I.	9137646	U.E. Rotary Chuquiago Marca	24
30491	MAMANI VILLCA	MILEVA SONIA	C.I.	13052923	U.E. Gran BretaÃ±a A	5
30492	MAMANI VILLCA	NATIVIDAD OLGA	C.I.	10022154	U.E. Ernesto Che Guevara	23
30493	MAMANI VILLCA	OLSIN	C.I.	9244246	U. E. Cuerpo de Cristo Fe y Alegría	10
30494	MAMANI VILLCA	ROBERTO	C.I.	6806968	U.E. San Miguel de Alpacoma	3
30495	MAMANI VILLCA	RUTH SUSANA	C.I.	6174223	U.E. San Marcos	3
30496	MAMANI VILLCA	SILVIA EUGENIA	C.I.	8365857	U.E. Juvenal Mariaca B	20
30497	MAMANI VILLEGAS	INOCENCIA	C.I.	4276754	Nucleo Escolar Yanahuaya	2
30498	MAMANI VILLEGAS	RAMIRO	C.I.	4995384	U.E. Villa Tunari	29
30499	MAMANI VINO	HEBER MIGUEL	C.I.	8469994	U.E. Chasquipampa A	23
30500	MAMANI VINO	YOVANNA	C.I.	9867034	U.E. Libertad en las Américas	24
30501	MAMANI YAMPA	FABIOLA CLEMENTINA	C.I.	6014183	U.E. San José Fe y Alegría	29
30502	MAMANI YAMPA	SOLEDAD	C.I.	4903691	U.E. Puerto de Guaqui	18
30503	MAMANI YAMPARA	ALEXANDER	C.I.	9229337	U.E. Juan Capriles	9
30504	MAMANI YAMPARA	NELSON	C.I.	3056315	U.E. Santos Marca Thola	2
30505	MAMANI YANA	GREGORIO	C.I.	5998159	U. E. Nicolás Fernandez Naranjo	22
30506	MAMANI YANA	HUGO	C.I.	6015867	Colegio Don Bosco	7
30507	MAMANI YANA	MARIANELA	C.I.	8299343	U. E. Chullina	1
30508	MAMANI YANARICO	GABRIELA	C.I.	9101273	Escuela Industrial Superior Pedro Domingo Murillo	11
30509	MAMANI YANIQUE	ODALIZ JHESICA	C.I.	7074972	U.E. Illimani	19
30510	MAMANI YAÑEZ	MONICA NELLY	C.I.	6044992	U.E. Adrián Castillo Nava B	25
30511	MAMANI YAPARI	MISAEL FERNANDO	C.I.	9923422	U.E. Holanda	33
30512	MAMANI YAPITA	JAVIER SANTOS	C.I.	6087614	U. E. Club de Leones Nro. 2	18
30513	MAMANI YAPU	IVAN JAASIEL	C.I.	13497070	U. E. Marien Garten A	14
30514	MAMANI YAPU	OSCAR ELIAS	C.I.	6819125	U.E. Mcal. Antonio Jose de Sucre	21
30515	MAMANI YAULI	JUDITH	C.I.	13797793	U.E. Fray Jose Antonio Zampa	2
30516	MAMANI YAULI	MARTHA	C.I.	6863390	U. E. San Roque	35
30517	MAMANI YAULI	OSWALDO	C.I.	8267702	U. E. Marquirivi	10
30518	MAMANI YUCRA	AMELIA	C.I.	6874629	Esc. Roberto Pabon	21
30519	MAMANI YUCRA	ERLAN	C.I.	4075942	U.E. República Bolivariana de Venezuela	8
30520	MAMANI YUJRA	ALEXANDER IVARD	C.I.	9910761	U.E. Mcal. Andrés de Santa Cruz	22
30521	MAMANI YUJRA	CESAR	C.I.	12928675	U.E. Mcal. Antonio Jose de Sucre	21
30522	MAMANI YUJRA	CORINA	C.I.	7035322	U.E. 23 de Marzo B	29
30523	MAMANI YUJRA	ELENA ABIGAIL	C.I.	9235894	U. E. República Popular de China	22
30524	MAMANI YUJRA	ELIANA	C.I.	14737007	U.E. Mariscal de Zepita	6
30525	MAMANI YUJRA	ELIAS	C.I.	8388336	Nucleo Escolar Pumana	2
30526	MAMANI YUJRA	ELIZABETH	C.I.	13311516	U. E. 6 de Junio de Cosmos 79	19
30527	MAMANI YUJRA	FERNANDO GUILLERMO	C.I.	8277013	U.E. Chasquipampa A	24
30528	MAMANI YUJRA	GABRIELA	C.I.	10094958	U.E. Ernesto Che Guevara	23
30529	MAMANI YUJRA	HEBER	C.I.	13734779	U.E. Puerto de Guaqui	19
30530	MAMANI YUJRA	HILDA	C.I.	8264009	U. E. 21 de Septiembre SeÃ±or de Lagunas	8
30531	MAMANI YUJRA	INES PALMIRA	C.I.	7001968	U.E. Unión Europea B	6
30532	MAMANI YUJRA	JACQUELINE NILDA	C.I.	12861351	U.E. 1ro de Mayo	22
30533	MAMANI YUJRA	JUAN CARLOS	C.I.	9139536	Colegio Don Bosco	3
30534	MAMANI YUJRA	LUZ VALERY	C.I.	9887374	U.E. Genoveva Ríos	14
30535	MAMANI YUJRA	MARIBEL	C.I.	9147356	Nucleo Tacamara	3
30536	MAMANI YUJRA	MONICA	C.I.	15270332	U.E. Mcal. Antonio Jose de Sucre	21
30537	MAMANI YUJRA	NELSON	C.I.	7060131	Escuela Watari	2
30538	MAMANI YUJRA	ROGER	C.I.	12389850	Escuela Apuvillque Morocollo	2
30539	MAMANI YUJRA	ROLANDO	C.I.	9134325	U.E. Irene Nava de Castillo B	22
30540	MAMANI YUJRA	ROSA	C.I.	7073463	Escuela XVI De Julio	3
30541	MAMANI YUJRA	SARA NOEMI	C.I.	13677034	U.E. Mcal. José Ballivián A	7
30542	MAMANI YUJRA	SIMON	C.I.	14479332	Esc. Central de Yani	2
30543	MAMANI YUJRA	SOCRATES DAMIAN	C.I.	6145848	U.E. Sergio Mauricio Villegas A	13
30544	MAMANI YUJRA	WILLIAMS	C.I.	8327294	U.E. Puerto del Rosario	21
30545	MAMANI YUJRA	YHOANA JULISA	C.I.	12606344	U.E. Tokio	5
30546	MAMANI YUJRA	YHONATAN RODRIGO	C.I.	10905743	U.E. Holanda	33
30547	MAMANI YUPANQUI	IVAN ELIAS	C.I.	13129758	U.E. Agustín Aspiazu	10
30548	MAMANI YUPANQUI	OFELIA	C.I.	11548612	U.E. San Antonio	4
30549	MAMANI YUPANQUI	REINA	C.I.	6942931	U.E. Eduardo Abaroa III	14
30550	MAMANI ZABALA	BASILIA	C.I.	4376201	U.E. 6 de Junio	15
30551	MAMANI ZABALA	JOSE ELEAZAR	C.I.	13506152	Escuela Santiago de Machaca	4
30552	MAMANI ZABALA	SARA RUTH	C.I.	8394904	Escuela Santiago de Machaca	4
30553	MAMANI ZAMBRANA	RICHAR	C.I.	9082621	Unidad Educativa Chucamarca	1
30554	MAMANI ZAMBRANA	VLADIMIR	C.I.	8397917	U.E. Antofagasta de Puerto Castrillo	1
30555	MAMANI ZANABRIA	NOEL	C.I.	8427658	U.E. Miguel Mercado Encinas	13
30556	MAMANI ZANTANDER	MARIA EUGENIA	C.I.	8309936	U.E. Santa Ana de Mosetenes	2
30557	MAMANI ZAPANA	CORAL ALEJANDRA	C.I.	12747878	U. E. Ave María Fundación Manos Abiertas Virgen de la Natividad	21
30558	MAMANI ZAPANA	HECTOR EDGAR	C.I.	8380476	Esc. Unid Edu. Palos Blancos	14
30559	MAMANI ZAPANA	MARCO ANTONIO	C.I.	9225458	U.E. República de Cuba	20
30560	MAMANI ZAPATA	HUMBERTINA	C.I.	4789741	Colegio Inicua Alto	5
30561	MAMANI ZARATE	WILMER	C.I.	8467030	U.E. Luis Espinal Camps Nro 1	17
30562	MAMANI ZARCO	ARTURO	C.I.	14403091	U.E. Rosemary G. de Barrientos	8
30563	MAMANI ZARCO	ROSARIO VANESSA	C.I.	9953967	U. E. 21 de Septiembre SeÃ±or de Lagunas	8
30564	MAMANI ZARSURI	JULIA	C.I.	6937095	Escuela Anquimoa	2
30565	MAMANI ZEBALLOS	RITA	C.I.	6187414	U. E. San José de Yunguyo A	5
30566	MAMANI ZEGARRA	ALEX	C.I.	12830639	U.E. Calama	21
30567	MAMANI ZEGARRA	GABRIELA LIZET	C.I.	10083663	U.E. Holanda	33
30568	MAMANI ZENTENO	LOURDES MARINA	C.I.	9066689	U.E. Jalsuri	2
30569	MAMANI ZUÑIGA	JULIA MARINA	C.I.	9991901	U. E. Morocollo	3
30570	MAMANIHUANCA MAMANI	NANCY	C.I.	7059034	U. E. Oscar Alfaro B	16
30571	MAMIO VILLANUEVA	JORGE	C.I.	14530625	Sede Social	5
30572	MANAGUER QUISPE	CHANY ESPERANZA	C.I.	4754725	U.E. Bolivia Mar B	11
30573	MANCACHI CHAMBI

No.	Apellidos	Nombres	Tipo Doc.	Doc. Identidad	Recinto	Mesa
30594	MANCILLA GUTIERREZ	GABRIELA ROXANA	C.I.	4326667	U. E. Flora Perez de Saavedra	4
30595	MANCILLA HERRERA	LEONEL	C.I.	15748341	U.E. Tejada Triangular	8
30596	MANCILLA LLANTE	BALENTINA	C.I.	3432264	U. E. Franz Tamayo de Río Seco A	25
30597	MANCILLA LOPEZ	IDELFONSO	C.I.	9182208	U. E. San Miguel	6
30598	MANCILLA LOPEZ	RICHARD	C.I.	9955758	U. E. Sararia	2
30599	MANCILLA MAMANI	CELIA	C.I.	5758083	Ladislao Cabrera	10
30600	MANCILLA MAMANI	CRISTINA VIRGINIA	C.I.	9184537	Esc. German Busch	9
30601	MANCILLA MARCA	MIGUEL ANGEL	C.I.	6155779	Unidad Educativa Llanga Belen	1
30602	MANCILLA MATIAS	MIRIAM	C.I.	12603945	Casa de Gobierno	1
30603	MANCILLA MOLLO	GONZALO EDWIN	C.I.	10939807	U.E. Bolivia Mar B	11
30604	MANCILLA NINA	MIGUEL ANGEL	C.I.	4785582	U.E. Santa Maria de Los Ã¤ngeles	20
30605	MANCILLA ORTUÑO	PAOLA CARMIÃ'HA	C.I.	2473820	U.E. Las Nieves	4
30606	MANCILLA PAUCARA	ISABEL	C.I.	9235602	U. E. Pedro Domingo Murillo	10
30607	MANCILLA QUISPE	JEANNETH FELICIDAD	C.I.	6821446	U. E. República Popular de China	22
30608	MANCILLA RIVERA	SILVIA EUGENIA	C.I.	6011450	U.E. Héroes del Pacifico	11
30609	MANCILLA ROJAS	MARTHA GLORIA	C.I.	4294347	Dirección Departamental de Educación La Paz	4
30610	MANCILLA SALAZAR	JUAN	C.I.	4749018	U.E. Agustín Aspiazu	10
30611	MANCILLA TARQUI	FLAVIA VALERIA	C.I.	8320595	U. E. Club de Leones Nro. 2	18
30612	MANCILLA TOLA	FRANCO	C.I.	7026206	U.E. Libertad en las Américas	24
30613	MANCILLA TRINO	ALEJANDRO	C.I.	9124362	U.E. Tarapaca	13
30614	MANCILLA USNAYO	MELODI WENDY	C.I.	9115806	U.E. 14 de Noviembre Paz y Unidad	12
30615	MANCILLA VALENCIA	MARITZA	C.I.	7087796	U. E. Yunguyo Fe y Alegría B	17
30616	MANCILLA VILA	HUMBERTO ADOLFO	C.I.	6766017	U.E. Franco Boliviano	21
30617	MANCILLA ZAMBRANA	OSCAR	C.I.	6066317	U.E. 3 de Mayo B	20
30618	MANGO GARZON	LIDIA	C.I.	6178526	U.E. Caracas A	7
30619	MANGUIA DIAZ	LUDMILA RUTH	C.I.	3480523	U.E. Bethesda	10
30620	MANJON TELLERIA	LUIS FERNANDO	C.I.	3455653	U.E. Bicentenario La Paz	6
30621	MANO IRIARTE	IRANIA	C.I.	9276262	U.E. My. Waldo Ballivián	13
30622	MANRIQUE NARVAEZ	EVER CHRISTIAN	C.I.	12737346	U. E. Luis Ernest CBN A	6
30623	MANRIQUE PAREDES	FABIOLA ALEJANDRA	C.I.	6947643	U.E. Amerinst	16
30624	MANRIQUE PAREDES	JEIMMY CLAUDIA	C.I.	4937367	U.E. Amerinst	16
30625	MANRIQUEZ DIAZ	DEISY YANETH	C.I.	8288425-1B	U.E. Chasquipampa A	24
30626	MANRIQUEZ ESPEJO	MARIA ALEXANDRA	C.I.	14043443	U. E. Luis Espinal de Collpani	21
30627	MANRIQUEZ MAMANI	NANCY	C.I.	4817375	U.E. Rvdo. Padre Walter Strub A	14
30628	MANRIQUEZ MAMANI	NATHALIE KATHERINE	C.I.	6988780	U.E. Rvdo. Padre Walter Strub A	14
30629	MANRIQUEZ SACACA	ANDREU FERNANDO	C.I.	14426675	U.E. Jach'a Uru	10
30630	MANRIQUEZ SALCEDO	MARY DANIELA	C.I.	5726402	U.E. Franco Boliviano	21
30631	MANRIQUEZ SANJINES	MICHAEL KEVIN	C.I.	6960107	U.E. Boliviano del Sur	7
30632	MANRIQUEZ TICONA	RUBEN OSVALDO	C.I.	8463339	U.E. Jach'a Uru	10
30633	MANRRIQUEZ CARI	FREDDY EULOGIO	C.I.	4321524	U.E. Bethesda	10
30634	MANRRIQUEZ TICONA	MIGUEL ANGEL	C.I.	6898119	U.E. Chasquipampa A	24
30635	MANSILLA	LIZ GABRIELA	C.I.	7201608	U.E. República del Ecuador	7
30636	MANSILLA ARCE	MIGUEL ANGEL	C.I.	13629728	U.E. Rafael Mendoza Castellón B	17
30637	MANSILLA FERNANDEZ	OSMAR DANIEL	C.I.	4800624	U.E. 24 de Junio A	18
30638	MANSILLA NAVARRO	LUCIANA DANIELA	C.I.	9119896	U.E. Amor de Dios	9
30639	MANSILLA NINA	LITZY SUSSAN	C.I.	13348984	U.E. Rafael Mendoza Castellón B	17
30640	MANSILLA RIBERT	LUCIANA PAOLA	C.I.	14294003	U.E. Sergio Mauricio Villegas A	13
30641	MANSMITH VALDEZ	EVER ARIEL	C.I.	9127695	U. E. Villa Adela Yunguyo	12
30642	MANTECA CASTELLON	CELIA	C.I.	9534450	Esc. Rene Barrientos Ortuno	17
30643	MANTILLA BUSTILLOS	FRANCO ZEIN	C.I.	12863273	U.E. NiÃ±o Jesús Ciudad Del NiÃ±o	8
30644	MANTILLA CARRILLO	SANDRA	C.I.	4942645	Esc. Centro Tilata	31
30645	MANTILLA CONDE	MARCO ANTONIO	C.I.	8374318	Escuela Huaricana Alto	3
30646	MANTILLA LUNA	MARITZA	C.I.	8319825	U.E. Puerto del Rosario	21
30647	MANTILLA MENA	MIRKO JOE	C.I.	1886857	U.E. Dora Schmidt A	10
30648	MANTILLA QUIQUIJANA	DANIELA BETHZABE	C.I.	9987649	U.E. Juan Herschel A	11
30649	MANTILLA QUISPE	EILEEN ISABEL	C.I.	6790021	U.E. Topater	11
30650	MANTILLA VALENZUELA	DARIA ERMINIA	C.I.	4322644	U.E. Martin Cardenas Hermosa C	32
30651	MANUEL CHOQUE	SARA	C.I.	10947610	Esc. Roberto Pabon	21
30652	MANUEL LOPEZ	BERTHA	C.I.	8652339	U.E. Fuerza Aerea Argentina	5
30653	MANUEL MACHACA	MAYTE ANJHELI	C.I.	11093871	U.E. Libertad en las Américas	24
30654	MANUEL QUISPE	MARCO ANTONIO	C.I.	9099590	Escuela Tirata	2
30655	MANUEL VELASCO	ALEJANDRO GONZALO	C.I.	6166726	U.E. Topater	18
30656	MANUELO ADUVIRI	ROSA	C.I.	4814608	U.E. Genoveva Ríos	14
30657	MANUELO CAHUAYA	PROFEDIA	C.I.	4335817	Esc. Centro Tilata	31
30658	MANUELO CHOQUE	YOLA	C.I.	9971220	U.E. Bolivia Mar B	11
30659	MANUELO FERNANDEZ	MARIBEL	C.I.	11093214	U.E. 1ro de Mayo	22
30660	MANUELO MAMANI	ABRAHAM	C.I.	7401938	U.E. Jalsuri	2
30661	MANUELO VELASQUEZ	JESUS	C.I.	8423725	U. E. Pedro Domingo Murillo	10
30662	MANUYAMA ESPINOZA	HIROSHY WILLAN	C.I.	12455495	U. E. República de Italia	14
30663	MANZANEDA CHAMBI	VERONICA	C.I.	6180482	U. E. Marien Garten A	14
30664	MANZANEDA CHOQUE	NOELIA	C.I.	8408991	U. E. Raúl Salmon De La Barra	9
30665	MANZANEDA COPA	DILMA	C.I.	13449551	Unidad Educativa Chuacollo Grande	1
30666	MANZANEDA HERRERA	ALEJANDRO	C.I.	4263624	U.E. Topater	18
30667	MANZANEDA JUANIQUINA	JOSE FRANCO	C.I.	11540710	U.E. Holanda	33
30668	MANZANEDA LEMUS	NELYZABET MIRIAM	C.I.	6742962	U. E. John Fitzgerald Kennedy	4
30669	MANZANEDA LIMACHI	CARLOS ROBERTO	C.I.	6901625	U.E. Fátima	8
30670	MANZANEDA MENDOZA	ALEIDA ADRIANA	C.I.	12542957	U. E. Antonio Diaz Villamil A	8
30671	MANZANEDA MIRANDA	RODRIGO OSCAR	C.I.	4835955	Complejo Deportivo Camiri	6
30672	MANZANEDA ONORIO	RICARDO	C.I.	2679604	Unidad Educativa Chuacollo Grande	1
30673	MANZANEDA PONCE	ALEJANDRA MELISSA	C.I.	10073268	U.E. Union Europea A	27
30674	MANZANEDA ROMERO	JAIRO ALEJANDRO	C.I.	12603897	Instituto Tecnológico Ayacucho	22
30675	MANZANEDA SACA	VIRGINIA	C.I.	12705289	Escuela Central Casamaya	2
30676	MANZANEDA SANGA	ADALID JAPHET	C.I.	13019755	U.E. Victor Paz Estensoro	11
30677	MANZANEDA SUAREZ	PEDRO IGNACIO	C.I.	9901702	U.E. La Merced B	20
30678	MAÑUECO CESPEDES	AMILCAR JORGE	C.I.	4865997	U.E. Simón Bolívar	14
30679	MAQUERA ADUVIRI	DIEGO JUNIOR	C.I.	8389355	U.E. Franz Tamayo	2
30680	MAQUERA ALEJO	WILMA	C.I.	14823054	U. E. Eduardo Avaroa 1	3
30681	MAQUERA ARANDA	MOISES	C.I.	10072326	U. E. Walter Alpire Duran A	22
30682	MAQUERA BARRAL	MODESTO	C.I.	6745467	U.E. Luis Espinal Camps Nro 1	17
30683	MAQUERA BAUTISTA	SANDRA NANCY	C.I.	6035258	U.E. Santa Maria de Los Ã¤ngeles	20
30684	MAQUERA CALLE	ANGELA	C.I.	6147014	U.E. San Juan	11
30685	MAQUERA CALSIN	ELOY CALIXTO	C.I.	14945679	U. E. San José de Yunguyo A	5
30686	MAQUERA CHURA	ANTONIO	C.I.	4962392	U. E. Eduardo Avaroa 1	3
30687	MAQUERA COAQUIRA	LORENZA	C.I.	9151921	Col. Nacional Mixto Copacabana	11
30688	MAQUERA COCARICO	SANDRA BLANCA	C.I.	9889452	U.E. República Arabe de Egipto	4
30689	MAQUERA CONDORI	BETTY ISABEL	C.I.	9230493	U.E. Noruega	20
30690	MAQUERA CONDORI	BRAYAN	C.I.	14155653	U. E. San Roque	35
30691	MAQUERA CONDORI	EDGAR RAMIRO	C.I.	6087680	U. E. San José de Yunguyo A	5
30692	MAQUERA FLORES	ANGELA	C.I.	14960164	U. E. Walter Alpire Duran A	22
30693	MAQUERA GUTIERREZ	AMALIA	C.I.	4953974	U. E. San Vicente de Paul Fe y Alegría	23
30694	MAQUERA HUAYCHO	VIRGINIA	C.I.	9870478	U.E. Taiwan	1
30695	MAQUERA MERCADO	SONIA	C.I.	9079981	U.E. Jach'a Uru	10
30696	MAQUERA NINA	SILVIA	C.I.	4940089	U.E. Juvenal Mariaca B	20
30697	MAQUERA OVIEDO	JONATHAN SAUL	C.I.	10077872	U.E. Marcelo Quiroga Santa Cruz	15
30698	MAQUERA PACHACUTE	MARISOL ROSSI	C.I.	13641311	U.E. 3 de Mayo B	20
30699	MAQUERA PACOSILLO	FERNANDO	C.I.	9117007	U.E. San Jose II	2
30700	MAQUERA PACOSILLO	REVECA	C.I.	8337416	Colegio Martin Cardenas	4
30701	MAQUERA PANTOJA	JOSUE	C.I.	14021583	Nucleo Red Uno	1
30702	MAQUERA PAREDES	YOSELIN	C.I.	13629766	U.E. 27 de Mayo A	21
30703	MAQUERA PAYE	NANCY GRACIELA	C.I.	8286338	Unidad Educativa Bolivar	2
30704	MAQUERA QUENTA	MIRNA JESICA	C.I.	13792087	U.E. Rosario	5
30705	MAQUERA QUISPE	EVER	C.I.	10077810	U.E. The Strongest	7
30706	MAQUERA QUISPE	GERMAN	C.I.	12733533	Muruhuta	1
30707	MAQUERA QUISPE	OMAR HANZ	C.I.	9226717	U.E. Unión Europea B	6
30708	MAQUERA QUISPE	TOMAS	C.I.	9224644	U. E. Eduardo Avaroa 1	3
30709	MAQUERA ROQUE	FREDDY TEOFILO	C.I.	4720109	Esc. Unid Edu. Palos Blancos	14
30710	MAQUERA ROQUE	NAYVA GINA	C.I.	6842634	Escuela Unidad Educativa Popoy	2
30711	MAQUERA TICONA	CELIA	C.I.	9876934	U. E. Ave María Fundación Manos Abiertas Virgen de la Natividad	21
30712	MAQUERA TICONA	LUIS GARY	C.I.	12544320	U.E. Domingo Savio A	7
30713	MAQUERA YANARICO	ROGER NELSON	C.I.	11071055	U. E. Juan Carlos Flores Bedregal	23
30714	MAQUERA ZARATE	ANA CAROLINA	C.I.	9866912	U. E. Raúl Salmón de la Barra	9
30715	MAQUI MAQUI	JHENY JHEIMY	C.I.	12891753	U.E. Republica de Francia	20
30716	MAQUI PINTO	GODFREY RAPHAEL	C.I.	4746969	U.E. Republica de Francia	20
30717	MAQUI POMA	MIRIAM ROSARIO	C.I.	8287331	U. E. Luis Espinal de Collpani	21
30718	MAQUI POMA	SANTUSA	C.I.	12575238	Esc. Puerto Belen	2
30719	MAQUIVI PATZI	JACKU	C.I.	3357953	Esc. Centro Tilata	31
30720	MAQUIVI PATZI	JOAHN	C.I.	3357935	Esc. Centro Tilata	31
30721	MAR JIMENEZ	CARLA	C.I.	8331814	U. E. Litoral A	9
30722	MARANI CHIARA	LUCAS SABINO	C.I.	10041946	U. E. 6 de Junio de Cosmos 79	19
30723	MARANI CHOQUE	RAMIRA	C.I.	6802965	U.E. Néstor Paz Zamora	22
30724	MARANI MAMANI	FROILAN	C.I.	5999402	U.E. Mcal. Antonio Jose de Sucre	21
30725	MARANI QUISPE	EDWIN ARANIBAR	C.I.	8434009	Esc. Puerto Belen	2
30726	MARANI SONCO	BISMAR	C.I.	8292705	U.E. Juvenal Mariaca B	20
30727	MARANI TITIRICO	FLORA	C.I.	6831404	U.E. Ingavi	20
30728	MARANI TITIRICO	FRANCISCO	C.I.	3490208	U.E. Tokio	5
30729	MARANI TITIRICO	SABINA	C.I.	8355065	Escuela Milluhuaya Alto	3
30730	MARANI TURPO	ISRAEL	C.I.	9222421	U. E. Huaylipaya	1
30731	MARANI TURPO	VIRGINIA	C.I.	7073704	U. E. San Roque	35
30732	MARAÑON CONDORI	ELVA LORENA	C.I.	7043145	U. E. Villa Adela Yunguyo	12
30733	MARAÑON CONDORI	LUIS ALBERTO	C.I.	9229925	U.E. Martin Cardenas Hermosa C	32
30734	MARAÑON QUIÑONES	WALTER MANUEL	C.I.	6183823	U. E. Los Pinos	14
30735	MARAZ ALVAREZ	CRISTIAN	C.I.	9906264	Esc. Jose M. Pando	2
30736	MARAZA AYALA	VIRGINIA	C.I.	4996626	Unidad Educativa Puente Armas	2
30737	MARAZA CHOQUE	GLADYS	C.I.	9866329	U.E. Filadelfia	3
30738	MARAZA CHURA	NELSON	C.I.	13085416	U.E. Virgen De Copacabana A	4
30739	MARAZA COCARICO	MAYCOL	C.I.	9208849	U.E. Mercedes Elio De Rivero B	19
30740	MARAZA COLQUE	NORA	C.I.	4050422	U.E. Tarapaca Junthuma B	25
30741	MARAZA CONDORI	MARCELINA	C.I.	11543649	U.E. Ernesto Che Guevara	23
30742	MARAZA HUAYLLANI	JHONNY	C.I.	12573427	U. E. ChaÃ±ocahua	19
30743	MARAZA MALDONADO	ELENA	C.I.	10024129	U.E. Topater	18
30744	MARAZA MAMANI	ADELA	C.I.	6807264	U.E. Copacabana C	16
30745	MARAZA MAMANI	EVELIN	C.I.	12391752	Esc. Pedro Domingo Murillo	3
30746	MARAZA MAMANI	RUBEN MARCELO	C.I.	12896522	U.E. Santa Rosa De Lima B	13
30747	MARAZA MAMANI	TRIFON	C.I.	3800918	U. E. Madre Maria Federica	11
30748	MARAZA MARAZA	MELANIO ARTURO	C.I.	7295686	U.E. Ecológico Los Pinos B	21
30749	MARAZA MARCA	JUAN DANIEL	C.I.	10021834	U.E. Mcal. José Ballivián A	8
30750	MARAZA OCHOA	DELIA	C.I.	6194226	Escuela Huilacunca	2
30751	MARAZA RAMOS	MARY LEIDY	C.I.	9939786	U. E. Marien Garten A	14
30752	MARAZA SAHIRE	MICHAEL	C.I.	9130039	U.E. Pablo Iturri Jurado B	18
30753	MARAZA TICONA	ADOLFO	C.I.	12870399	U.E. ChiÃ±isco	1
30754	MARAZA YANA	ROCIO GRACIELA	C.I.	6894747	Esc. Nucleo Villa Aroma	2
30755	MARAZA YUJRA	ZENAIDA	C.I.	9891932	Col. San Francisco De Padua	5
30756	MARCA	EDUARDO	C.I.	6957059	Sede Social	1
30757	MARCA	GERMAN	C.I.	4801364	Esc. Taraco	5
30758	MARCA ACHO	ROSMERY	C.I.	7080596	U.E. Cap. Luis Rivero Sanchez	13
30759	MARCA ADUVIRI	MAGDA	C.I.	8357310	Col. Jhon F. Keneddy	19
30760	MARCA AGUIRRE	MARGARITA VERONICA	C.I.	9230933	Esc. Vicenta Juariste Eguino	5
30761	MARCA ALANOCA	HUMBERTO	C.I.	4310253	Escuela Simona Manzaneda	8
30762	MARCA ALCON	ELMER KEVIN	C.I.	9121265	U. E. 6 de Junio de Cosmos 79	19
30763	MARCA APAZA	BRUNO	C.I.	11089562	U.E. Santa Maria de Los Ã¤ngeles	21
30764	MARCA APAZA	ELIANA	C.I.	9084940	U.E. Franz Tamayo	10
30765	MARCA APAZA	GUIDO	C.I.	13364356	Sede Social	1
30766	MARCA ARIAS	ADRIAN MIGUEL	C.I.	14043412	U.E. República Dominicana	16
30767	MARCA ASPI	JEANETTE LUCY	C.I.	8402087	U.E. Jaime Zenobio Escalante	11
30768	MARCA ASTURIZAGA	JOSE IGNACIO	C.I.	11107340	U.E. Cristo Rey San Luis Fe y Alegría	15
30769	MARCA AYAVIRI	WARA KRYSTEL	C.I.	13185177	U. E. John Fitzgerald Kennedy	4
30770	MARCA BARRIONUEVO	JAQUELINE BLANCA	C.I.	9071889	Esc. Viliroco	16
30771	MARCA BAUTISTA	LIMBER	C.I.	9162136	U.E. Jaruma B	2
30772	MARCA BEDOYA	FRANKLIN ELMER	C.I.	6035296	U.E. Virgen De Copacabana A	4
30773	MARCA BLANCO	JOSE LUIS	C.I.	9977638	U.E. Ingavi	20
30774	MARCA CABRERA	JHON DIEGO	C.I.	13182152	Colegio Pedro Domingo Murillo	5
30775	MARCA CACHI	JHONNY JORGE	C.I.	5472869	U.E. Huari Belen B	2
30776	MARCA CAHUANA	RUBEN	C.I.	7058678	Colegio Inicua Alto	5
30777	MARCA CALLE	CARLA BLANCA	C.I.	4808877	U.E. República Dominicana	16
30778	MARCA CALLE	NANCY DIONICIA	C.I.	6047110	U.E. 23 de Marzo B	29
30779	MARCA CALLE	PAMELA	C.I.	10068041	U. E. Juan Carlos Flores Bedregal	24
30780	MARCA CALLE	REMMY	C.I.	8322038	Plaza Principal	2
30781	MARCA CARVAJAL	BRENDA MARILIN	C.I.	8366640	U.E. Republica de Francia	20
30782	MARCA CASPA	VIDAL	C.I.	6806706	Casa de Gobierno	1
30783	MARCA CASTILLO	JHOSSET VIDAL	C.I.	12734566	U.E. Achumani	28
30784	MARCA CATACORA	ALEJANDRA	C.I.	4248168	Esc. Taraco	5
30785	MARCA CATACORA	TEODORA	C.I.	6753272	Esc. Taraco	5
30786	MARCA CHAMBI	GRISELDA	C.I.	9877800	U.E. Boliviano Japones B	5
30787	MARCA CHAMBI	LIZETH	C.I.	9139385	Esc. Centro Tilata	31
30788	MARCA CHAVEZ	ENRIQUE	C.I.	5945961	U. E. Gil Tapia Rada	14
30789	MARCA CHAVEZ	XIMENA	C.I.	10066409	U.E. Republica De Italia	9
30790	MARCA CHIPANA	LAURA	C.I.	12572381	U. E. Abraham Lincoln	9
30791	MARCA CHIPANA	ROXANA LIDIA	C.I.	9198359	U.E. Cristal A	13
30792	MARCA CHOQUE	HILDA	C.I.	9999582	U. E. Challasirca	1
30793	MARCA CHOQUE	LUCIA	C.I.	4976335	U.E. Eduardo Abaroa III	14
30794	MARCA CHOQUE	MARTHA	C.I.	4374126	U.E. Los Andes	11
30795	MARCA CHOQUE	VALENTIN	C.I.	5981175	Esc. Sicuani Condoroca	1
30796	MARCA CHOQUE	WENDY	C.I.	13436792	U.E. Bolivia Mar B	12
30797	MARCA COCARICO	NELVA MERY	C.I.	6918826	Colegio German Busch	3
30798	MARCA CONDORI	DAYANE ALINE	C.I.	9193485	U.E. José Antonio Paredes Candia	36
30799	MARCA CONDORI	ROLANDO	C.I.	11101080	U.E. Mcal. José Ballivián A	8
30800	MARCA CRUZ	FAUSTINO	C.I.	4248726	U.E. Cayriri	1
30801	MARCA CRUZ	OLIVER SERGIO	C.I.	10088924	Esc. 18 de Noviembre	16
30802	MARCA CUSSI	OVIDIO RUBEN	C.I.	13086144	Esc. Vicenta Juariste Eguino	5
30803	MARCA EUGENIO	BORIS	C.I.	13847326	Plaza Principal 16 de Julio	3
30804	MARCA FERNANDEZ	HEIDY	C.I.	12484406	U.E. República Bolivariana de Venezuela	8
30805	MARCA FERNANDEZ	MELVIN ABAD JOB	C.I.	10096607	U. E. Cosmos 79	3
30806	MARCA FLORES	ANNA LUCRESIA	C.I.	6000556	Col. Nal. Mixto San Jose	1
30807	MARCA FLORES	DANER	C.I.	9383932	Col. Nal. Mixto San Jose	1
30808	MARCA FLORES	GLADYS LISBETH	C.I.	10095972	U.E. Cristal A	13
30809	MARCA FLORES	LUIS	C.I.	4961310	U.E. Jaime Mendoza	1
30810	MARCA FLORES	PAOLA VIRGINIA	C.I.	6186922	U.E. Colorados de Bolivia	4
30811	MARCA FLORES	RENE	C.I.	4931022	U. E. San Roque	36
30812	MARCA GARCIA	ROMULO	C.I.	6807642	Esc. San Juan de Challana	1
30813	MARCA GARECA	ARLEN LIBIA	C.I.	9193684	U.E. San Martín de Porres	26
30814	MARCA GODOY	JESUS RICHARD	C.I.	4964422	U.E. Bolívar Municipal	10
30815	MARCA GOMEZ	EVA	C.I.	9221672	Colegio Luis Espinal	1
30816	MARCA GONZALES	IRENE DOLORES	C.I.	4277679	U.E. Las Delicias A	11
30817	MARCA GUTIERREZ	DEYMAR	C.I.	13643802	Escuela Eden	9
30818	MARCA GUTIERREZ	EDITH	C.I.	8308264	U.E. Villa Imperial	4
30819	MARCA GUTIERREZ	ESTEFANI	C.I.	8359966	U.E. Rotary Chuquiago Marca	24
30820	MARCA GUTIERREZ	PEDRO RAMIRO	C.I.	5472465	Colegio 23 de Marzo	2
30821	MARCA HUANCA	DAYNA MARTHA	C.I.	9129746	U.E. Rotary Chuquiago Marca	25
30822	MARCA HUANCA	MIGUEL ANGEL	C.I.	4845908	U.E. Ecológico Los Pinos B	22
30823	MARCA HUANCA	VLADIMIR	C.I.	12515258	Esc. Huayllapanta	1
30824	MARCA HUARAYO	VERONICA VIRGINIA	C.I.	8470176	U.E. Chasquipampa A	24
30825	MARCA LECOÑA	ROSMERY JUANA	C.I.	4903648	U.E. República Dominicana	16
30826	MARCA LIMACHI	DANIEL	C.I.	4893743	U. E. Raúl Salmón de la Barra	9
30827	MARCA LLANCO	THAIS ABRIL	C.I.	13216191	U.E. 25 de Julio Senkata A	24
30828	MARCA LLUSCO	ROXANA LUCY	C.I.	4909197	U.E. Brig. My. Remberto Tapia	11
30829	MARCA LOPEZ	NOHEMI	C.I.	10063927	Escuela El Porvenir	2
30830	MARCA MACHACA	VIRGINIA	C.I.	4253785	U.E. Boliviano Japones B	6
30831	MARCA MAMANI	AMELIA LUZ	C.I.	7046672	Col. Batallon Colorados	8
30832	MARCA MAMANI	CELIA	C.I.	6935645	Nucleo Escolar Pairumani Grande	1
30833	MARCA MAMANI	CELIA PAULA	C.I.	10072541	U. E. Walter Alpire Duran A	22
30834	MARCA MAMANI	CESAR	C.I.	9167856	U.E. Adela Zamudio A	7
30835	MARCA MAMANI	ERWIN	C.I.	15067186	Unidad Educativa Simon Bolivar	9
30836	MARCA MAMANI	JHILMAR FERNANDO	C.I.	10099803	U.E. Nueva Jerusalem	1
30837	MARCA MAMANI	JORGE	C.I.	6065877	U.E. Gran Poder B	11
30838	MARCA MAMANI	LIDIA	C.I.	4885871	U. E. Walter Alpire Duran A	22
30839	MARCA MAMANI	LUCIA	C.I.	7013142	U.E. San Martín de Porres	26
30840	MARCA MAMANI	MACRINA	C.I.	11081817	Col. Ayo Ayo	6
30841	MARCA MAMANI	MARITZA	C.I.	9213517	U.E. Santiago I	12
30842	MARCA MAMANI	REINA	C.I.	6076072	U.E. Parachi	1
30843	MARCA MANCILLA	ZENOBIO	C.I.	9432171	Unidad Educativa Llanga Belen	1
30844	MARCA MARCA	EDGAR GILVERTO	C.I.	5476641	U.E. Union Europea A	27
30845	MARCA MARCA	LIDIA	C.I.	4813644	U.E. Tupac Amaru	8
30846	MARCA MARCA	ROMAN JAVIER	C.I.	5073597	Col. Nal. Mixto San Jose	1
30847	MARCA MARCA	VICTOR	C.I.	6069165	Esc. Roberto Pabon	21
30848	MARCA MARINO	CARMEN ROSA	C.I.	6054606	U. E. Villa El Porvenir	2
30849	MARCA MATIAS	AGUSTIN	C.I.	4990890	U.E. Santa Rosa de Lima	10
30850	MARCA MENACHO	EVA	C.I.	12925432	Esc. Roberto Pabon	21
30851	MARCA MIRANDA	JEFERSON	C.I.	16360647	U.E. Modelo Sur	1
30852	MARCA MOLLO	MARINA BEATRIZ	C.I.	6143182	U.E. Irene Nava de Castillo B	22
30853	MARCA MONCADA	DINA	C.I.	7025441	U.E. Mercedes Elio De Rivero B	19
30854	MARCA MURILLO	OSVALDO	C.I.	14770321	U.E. Villa el Carmen	8
30855	MARCA PACO	JOEL MAURO	C.I.	8379601	Unidad Educativa Llanga Belen	1
30856	MARCA PARI	JULIA	C.I.	9255675	U.E. Mcal. Sucre	2
30857	MARCA PARI	NATALI MACIEL	C.I.	4983656	U.E. San Antonio A	3
30858	MARCA PATSI	IRENEO	C.I.	9989335	U.E. 23 de Marzo B	29
30859	MARCA PEREZ	CLAUDINA	C.I.	11547170	Nucleo Escolar Pairumani Grande	1
30860	MARCA PEREZ	MONICA	C.I.	6842980	U.E. Parachi	1
30861	MARCA POMA	ALEX	C.I.	7390579	Casa de Gobierno	1
30862	MARCA POMA	MARTHA	C.I.	4054317	Casa de Gobierno	2
30863	MARCA POMA	SERGIO	C.I.	6032906	U.E. Tarapaca Junthuma B	25
30864	MARCA PORTILLO	ADRIANA NINETH	C.I.	13103114	U. E. República de Francia B	5
30865	MARCA QUILO	DAVID RUDY	C.I.	6104154	U.E. Libertad Nro 1	11
30866	MARCA QUINO	CESIA JEMINA	C.I.	12766107	U.E. Agustín Aspiazu	10
30867	MARCA QUIROZ	VIRGINIA	C.I.	10909011	U. E. Soracachi	1
30868	MARCA QUISBERT	JORGE LUIS	C.I.	7070581	U.E. Illimani	19
30869	MARCA QUISPE	AMALIA	C.I.	6805009	U.E. Virgen De Copacabana A	4
30870	MARCA QUISPE	CARMEN ROSA	C.I.	7021459	U. E. Sapecho B	4
30871	MARCA QUISPE	EDISON	C.I.	9968368	Casa de Gobierno	1
30872	MARCA QUISPE	HENRRY	C.I.	7960401	U.E. Ingavi	20
30873	MARCA QUISPE	JORGE EDUARDO	C.I.	14480263	U.E. Santiago de Laurani	1
30874	MARCA QUISPE	LUZ ROXANA	C.I.	4967389	U.E. Villa Tunari	29
30875	MARCA QUISPE	MILAGROS CLARET	C.I.	9069668	Esc. Vicenta Juariste Eguino	5
30876	MARCA QUISPE	OLINDA	C.I.	4295976	U.E. Las Delicias A	11
30877	MARCA QUISPE	OSWALDO	C.I.	5

No.	Apellidos	Nombres	Tipo Doc.	Doc. Identidad	Recinto	Mesa
30897	MARCA TICONA	NOEMI	C.I.	7408308	U.E. Mariscal De Zepita	6
30898	MARCA TINTAYA	LUIS FERNANDO	C.I.	3483376	U.E. Daniel Sanchez Bustamante II	21
30899	MARCA TOLA	ISMAEL	C.I.	10097149	Esc. Huayllapanta	1
30900	MARCA TOLA	LUCIANO	C.I.	10461724	U.E. 23 de Marzo B	29
30901	MARCA TORREZ	IBERT ARMANDO	C.I.	10935535	U.E. Mariscal Santa Cruz	8
30902	MARCA URURI	JOSE ARMANDO	C.I.	10038600	U.E. Topater	18
30903	MARCA VARGAS	WILMER	C.I.	8443643	U.E. Mercedes Elio De Rivero B	19
30904	MARCA VICENTE	ROSSY	C.I.	9258030	U.E. Horizontes A	9
30905	MARCA VISALLA	ELSA	C.I.	16127786	U.E. Felix Reyes Ortiz	5
30906	MARCA VIZA	YULI LILIANA	C.I.	6897053	U. E. Antonio Diaz Villamil	7
30907	MARCA ZARSURI	CARMEN ROSA	C.I.	10080857	U.E. 14 de Noviembre Paz y Unidad	12
30908	MARCANI ESTACA	RAUL NESTOR	C.I.	9222343	U. E. Villa Adela Yunguyo	12
30909	MARCANI FERNANDEZ	FREDDY	C.I.	6059861	Casa de Gobierno	1
30910	MARCANI SOLIZ	WILLY	C.I.	9963458	Casa de Gobierno	2
30911	MARCE QUISPE	LISBETH PATRICIA	C.I.	6822873	U.E. Pablo Iturri Jurado B	18
30912	MARCELO QUISPE	JHONATAN	C.I.	9153338	U.E. San Jose II	2
30913	MARCONI ARUQUIPA	ANDINO	C.I.	6081339	U.E. Rosemary G. de Barrientos	8
30914	MARCONI COPA	DANILO JOSUE	C.I.	6945982	U. E. Ave María Fundación Manos Abiertas Virgen de la Natividad	21
30915	MARCONI DAVALOS	DIEGO JHESSID	C.I.	13756652	U.E. Juan José Torrez Gonzales B	14
30916	MARCONI RAMOS	LIMBERT ALFREDO	C.I.	9090394	U.E. 25 de Julio Senkata A	24
30917	MARCONI TICONA	ANALIZ JHAMILET	C.I.	9988812	Colegio Gral. Armando Escobar Uria	2
30918	MARECHAL MARIN	ALEXIS AYAR	C.I.	3334533	U.E. Franco Boliviano	21
30919	MAREÑO TUMIRI	ANA GABRIELA	C.I.	13526724	U.E. San Ignacio	11
30920	MARGUAY CAREAGA	HUASCAR	C.I.	9070778	U.E. Colorados de Bolivia	4
30921	MARGUAY CUELE	DAYSI MARLENI	C.I.	8406396	U. E. Munaypata	1
30922	MARGUAY CUELE	JUAN DANIEL	C.I.	8313929	U. E. 16 de Julio de Mapiri	11
30923	MARGUAY PEREZ	LUIS ALBERTO	C.I.	7296086	U. E. Santa Rosa	6
30924	MARIACA ALVAREZ	DANIEL	C.I.	3360705	U.E. Loretto	8
30925	MARIACA ALVAREZ	NURY VICTORIA	C.I.	4310261	U.E. Franco Boliviano	21
30926	MARIACA CHAIÑA	LAURI RAQUEL	C.I.	6734724	U. E. 16 de Julio de Mapiri	11
30927	MARIACA CORONEL	MARCO WILLY	C.I.	4805862	U.E. Héroes del Pacifico	12
30928	MARIACA CUTIPA	REYNALDO RODRIGO	C.I.	9885783	U.E. Rose Marie Galindo de Barrientos	27
30929	MARIACA GARCIA	SHIRLEY STEPHANIE	C.I.	3438800	U.E. Juan Pablo II	7
30930	MARIACA GUTIERREZ	PILAR JESUSA	C.I.	2657933	U. E. Nicolás Fernandez Naranjo	22
30931	MARIACA HUANCA	ZULEMA ELIZABETH	C.I.	7055729	U.E. Union Europea A	27
30932	MARIACA MACHICADO	MARIA DEL CARMEN	C.I.	3497966	U.E. Ave María Fundación Manos Abiertas Virgen de la Natividad	22
30933	MARIACA ORELLANA	SONIA	C.I.	5930377	U.E. La Merced B	21
30934	MARIACA PLANTAROSA	ALEXANDER	C.I.	6133601	U.E. Jerusalem	9
30935	MARIACA POMA	CHARO	C.I.	4763236	U. E. República de Italia	14
30936	MARIACA RUIZ	JUAN CARLOS	C.I.	5950592	U.E. Felix Reyes Ortiz	5
30937	MARIACA SITO	MIREYA	C.I.	11100919	U. E. Nazario Pardo Valle	9
30938	MARIACA SITO	TATIANA CINTHIA	C.I.	6936074	U.E. Fátima	8
30939	MARIACA UGARTE	OSMAR FLAVIO	C.I.	7096728	U.E. Adrián Castillo Nava B	25
30940	MARIN ALEGRIA	TANIA TERESA	C.I.	7086517	U.E. Topater	18
30941	MARIN CHAMBI	ANTONIO	C.I.	7052475	U.E. Alto De La Alianza	12
30942	MARIN CHUQUIMIA	LOURDES JIOVANNA	C.I.	4808158	U. E. Flora Perez de Saavedra	4
30943	MARIN CONDORI	ALEX EFRAIN	C.I.	4926131	U. E. Copacabana Fe y Alegría	14
30944	MARIN CONDORI	JULIAN ELVIO	C.I.	13760443	U. E. Nicolás Fernandez Naranjo	22
30945	MARIN ESPINOZA	MARIA NINOSKA	C.I.	6852742	U.E. Cristo Rey	12
30946	MARIN GUTIERREZ	DANIEL ALEJANDRO	C.I.	13986142	U.E. Faro Murillo	2
30947	MARIN JAUREGUI	KEVIN DAVID	C.I.	13692340	U.E. Nazareno Basil Miller	10
30948	MARIN MARTINEZ	STEFANI SAMANTA	C.I.	10954458	(Cárcel) Centro de Orientación Femenina Obrajes	1
30949	MARIN MOGRO	SERGIO DANILO	C.I.	5760347	U. E. Franz Tamayo Nro. 3	17
30950	MARIN OSCO	RHITA SUSANA	C.I.	4330395	U.E. Martin Cardenas Hermosa C	32
30951	MARIN PABON	JESUS FROILAN	C.I.	5966585	U.E. Juan Herschel A	11
30952	MARIN PACO	SERGIO	C.I.	4839943	U. E. Litoral A	9
30953	MARIN PALLE	JOAQUIN ANTONIO	C.I.	6765902	U.E. San Pedro	9
30954	MARIN PERALTA	ADRIAN ALEJANDRO	C.I.	13349064	U.E. Carlos Medinacelli	11
30955	MARIN PEREZ	ARIEL ALAN	C.I.	4898410	U.E. San Jose II	2
30956	MARIN PEREZ	JORGE MAXIMO	C.I.	4990615	U.E. San Martín de Porres	26
30957	MARIN PEREZ	RENE JULIO	C.I.	5478188	U.E. 23 de Marzo B	29
30958	MARIN PINTO	RONALD	C.I.	9146249	U.E. Mcal. Antonio Jose de Sucre	22
30959	MARIN POMA	REYNA PRIMITIVA	C.I.	5944251	U. E. John Fitzgerald Kennedy	4
30960	MARIN SAMO	JUAN CARLOS	C.I.	9116407	U.E. Filadelfia	3
30961	MARIN SANDOVAL	MAYTE VALERIA	C.I.	8427393	U.E. 23 de Marzo B	29
30962	MARIN SAUCEDO	ROSMERY	C.I.	8417242	U.E. Ernesto Che Guevara	24
30963	MARIN SULLCAMANI	FILOMENA	C.I.	8405668	Esc. Unidad Educativa Pacaures	2
30964	MARIN THAMES	MARIA GLORIA	C.I.	2477387	U.E. René Barrientos OrtuÃ±o	9
30965	MARIN VALENCIA	MICHAEL RAMIRO	C.I.	13828520	U.E. Horizontes A	9
30966	MARIN VASQUEZ	INGRID	C.I.	9091727	U.E. Cristiano Vida Nueva	9
30967	MARIN VILLCA	BARTOLINA SISA	C.I.	10064221	U.E. Rotary Chuquiago Marca	25
30968	MARINO ADUVIRI	ELOY	C.I.	4362967	U.E. La Paz	9
30969	MARINO CASTRO	ESTEBAN JOSUE	C.I.	9972946	U.E. Parachi	1
30970	MARINO CHAMBI	YESENIA	C.I.	15151432	U.E. 6 de Junio	3
30971	MARINO CHOQUE	FLORA	C.I.	4941482	Colegio Pedro Kramer	1
30972	MARINO CRUZ	ROGINO	C.I.	14625642	Colegio Bautista Saavedra	1
30973	MARINO CUCHO	HIPOLITO	C.I.	6107691	U.E. Martin Cardenas Hermosa C	32
30974	MARINO ESPINOZA	SILVIA	C.I.	4757403	U. E. San Antonio	4
30975	MARINO MARCA	BENITO	C.I.	2677181	Nucleo Escolar Pairumani Grande	1
30976	MARINO MARCA	MONICA	C.I.	6973901	U. E. San Antonio	4
30977	MARINO POMA	LOURDES	C.I.	6034888	Esc. Tupac Katari	2
30978	MARINO POMA	SALOME	C.I.	6034889	U.E. República Islámica de Irán	3
30979	MARINO SANDOVAL	LIZETH	C.I.	9952343	U.E. Bolivar Municipal	10
30980	MARINO SANDOVAL	REYNALDO	C.I.	6845071	Esc. Unid Edu. Palos Blancos	15
30981	MARINO SANDOVAL	SILVIA EUGENIA	C.I.	9143227	U. E. Villa Litoral	1
30982	MARINO USNAYO	MARIA	C.I.	7008881	Nucleo Escolar Catacora	1
30983	MARINO USNAYO	MARISOL	C.I.	10091822	U.E. Villa Exaltación	1
30984	MARIÑO BUSTILLOS	CRISTIAM	C.I.	12667731	U.E. My. Waldo Ballivián	13
30985	MARIÑO CAMARGO	PAMELA	C.I.	11108615	U.E. Holanda	33
30986	MARIÑO CARMONA	DORIS XIMENA	C.I.	4244925	U.E. Gral. Armando Escobar Uria	4
30987	MARIÑO CHOQUE	AYDEE LUZ	C.I.	9146504	U.E. Oscar Unzaga De La Vega	5
30988	MARIÑO CHURQUI	JHOSELIN	C.I.	13694481	U.E. 12 de Octubre	13
30989	MARIÑO CHURQUI	MARCO ANTONIO	C.I.	9954904	U.E. 12 de Octubre	13
30990	MARIÑO CONDORI	BERTHA SILVIA	C.I.	6959089	U.E. Primavera B	5
30991	MARIÑO GONZALES	ILENE BEATRIZ	C.I.	4311793	U.E. Cristo Rey San Luis Fe y Alegría	15
30992	MARIÑO LARREA	DIANA MICHELLE	C.I.	5476014	U.E. Jerusalem	9
30993	MARIÑO NINA	DIEGO ARMANDO	C.I.	6026901	U. E. Walter Alpire Duran A	22
30994	MARIÑO QUISPE	JUAN FELIX	C.I.	4788670	Escuela Industrial Superior Pedro Domingo Murillo	11
30995	MARIÑO RIVERA	IRVIN ANDRES	C.I.	9144198	U.E. Vicente Donoso Torres A	11
30996	MARISCAL	CRISTIAN MARTIN	C.I.	5108492	U.E. Gregorio Reynolds	11
30997	MARISCAL	RAQUEL	C.I.	13851453	U.E. Bolivar Municipal	10
30998	MARISCAL CAMPOS	EDWIN	C.I.	5975553	U.E. Natalia Palacios	6
30999	MARISCAL GARNICA	BELLA RAQUEL	C.I.	6946648	U.E. Elodia de Lijeron	5
31000	MARISCAL SALCEDO	LEIDY	C.I.	9957771	U.E. Yolosa	2
31001	MARISCAL TORO	JOSE LUIS	C.I.	5958240	U.E. Rose Marie Galindo de Barrientos	27
31002	MARQUEZ	ANA JHEIMY	C.I.	4835837	U.E. Libertad Nro 1	11
31003	MARQUEZ AGUILAR	CRISTIAN ALEJANDRO	C.I.	13649030	Complejo Deportivo San Luis	3
31004	MARQUEZ ALMANZA	CECILIA ANDREA	C.I.	1862530	U.E. Santa Rosa La Florida A	10
31005	MARQUEZ APAZA	FRANZ ROGER	C.I.	7052982	U.E. 3 de Mayo B	20
31006	MARQUEZ APAZA	JAVIER JACINTO	C.I.	4367081	U.E. Juvenal Mariaca B	21
31007	MARQUEZ APAZA	JUANA NANCY	C.I.	2703491	U.E. Mcal. José Ballivián A	8
31008	MARQUEZ ARZE	DIEGO ALDO	C.I.	9158432	Sede Social	5
31009	MARQUEZ BADANI	JUAN ANTONIO	C.I.	4840540	U.E. Rvdo. Padre Walter Strub A	14
31010	MARQUEZ CALDERON	DIEGO	C.I.	8460363	U.E. René Barrientos OrtuÃ±o	9
31011	MARQUEZ CALLIZAYA	TERESA	C.I.	6183080	U.E. República de Japón	10
31012	MARQUEZ CHAUCA	ANDREA	C.I.	12605934	Esc. Ismael Montes	4
31013	MARQUEZ CHAUCA	MERY LAURA	C.I.	8314852	U.E. Jach'a Uru	10
31014	MARQUEZ CHIPANA	EDDY	C.I.	4851906	U. E. Abraham Lincoln	9
31015	MARQUEZ CHOQUE	ERICK ELMER	C.I.	9130775	U.E. Rotary Chuquiago Marca	25
31016	MARQUEZ CHUQUIMIA	MARITZA MABEL	C.I.	9923068	U.E. Juan José Torrez Gonzales B	14
31017	MARQUEZ CONDORI	NILTON	C.I.	10940370	Colegio SuÃ±asivi	2
31018	MARQUEZ CORONEL	MAGALI LUZ	C.I.	6067110	U. E. San José de Yunguyo A	6
31019	MARQUEZ CRUZ	YOSELIN	C.I.	9968641	U. E. 6 de Junio de Cosmos 79	19
31020	MARQUEZ CUSI	JHOSELIN MARYEL	C.I.	8448947	U. E. Antonio Diaz Villamil A	8
31021	MARQUEZ ESCOBAR	IRMA LIDIA	C.I.	4766863	U.E. Cristo Rey San Luis Fe y Alegría	15
31022	MARQUEZ FERNANDEZ	IVAN	C.I.	9083702	U.E. Juan Capriles	10
31023	MARQUEZ FLORES	MARIA EUGENIA	C.I.	4374819	U. E. Juan Carlos Flores Bedregal	24
31024	MARQUEZ GUTIERREZ	ANGELA VERONICA	C.I.	3366583-1V	U. E. Nicolás Fernandez Naranjo	22
31025	MARQUEZ GUTIERREZ	LORGIO MARCELO	C.I.	6901002	U. E. San Vicente de Paul Fe y Alegría	23
31026	MARQUEZ GUTIERREZ	SERGIO LEONEL	C.I.	7130928	U.E. Los Amigos	1
31027	MARQUEZ GUTIERREZ	VALERIA	C.I.	12894140	U.E. Luis Espinal Camps Nro 1	17
31028	MARQUEZ HIDALGO	JANETTE	C.I.	9878567	U.E. Tejada Triangular	8
31029	MARQUEZ HUAMPO	ALFREDO ADOLFO	C.I.	7036737	U. E. Yunguyo Fe y Alegría B	18
31030	MARQUEZ JIMENEZ	EDWIN EDSON	C.I.	4831363	U. E. Heriberto Guillen Pinto	12
31031	MARQUEZ JOHNS	SILVANA KAREN	C.I.	6894324	U.E. Copacabana A	1
31032	MARQUEZ JUMPIRI	GONZALO	C.I.	8298616	Esc. Unid Edu. Palos Blancos	15
31033	MARQUEZ LLUSCO	RUBEN RICHARD	C.I.	6103855	U.E. Jach'a Uru	10
31034	MARQUEZ LUNA	DEYMAR	C.I.	13843941	U.E. Brig. My. Remberto Tapia	11
31035	MARQUEZ MACIAS	PAOLA HEIDI	C.I.	4823587	U.E. Luis Espinal Camps Nro 1	17
31036	MARQUEZ MAMANI	BRIGIDA BEATRIZ	C.I.	2672875	U. E. Juan Carlos Flores Bedregal	24
31037	MARQUEZ MAMANI	CRISTIAN ISRAEL	C.I.	9149122	U.E. Santa Rosa Grande	2
31038	MARQUEZ MAMANI	PATRICIA	C.I.	5477650	U. E. San José de Yunguyo A	6
31039	MARQUEZ MARQUEZ	DANIEL FERNANDO	C.I.	13248361	(Cárcel) C.O.F. Miraflores	1
31040	MARQUEZ MAYDANA	SILVIA	C.I.	8413077	Colegio Nacional Arturo Posnanski	10
31041	MARQUEZ MAYTA	TATIANA	C.I.	8300188	U. E. Santa Ana II	4
31042	MARQUEZ MIRANDA	KELLY GABRIELA	C.I.	6990872	U.E. San Francisco de la Tercera Orden	4
31043	MARQUEZ MONASTERIOS	PAOLA MISHELL	C.I.	10077757	U.E. Huayna Potosí	20
31044	MARQUEZ MURGA	GEOVANA	C.I.	11077633	Colegio Mario Gutierrez	3
31045	MARQUEZ PACHECO	HUBER RONALD	C.I.	4810219	U.E. Libertad Nro 1	12
31046	MARQUEZ PALOMINO	CARLA ALEJANDRA	C.I.	6764290	U. E. Nicolás Fernandez Naranjo	22
31047	MARQUEZ PAREDES	CLARIBEL	C.I.	6121671	U.E. Alto De La Alianza	12
31048	MARQUEZ PEREZ	RAUL ALBERTO	C.I.	4950062	U. E. República de Italia	14
31049	MARQUEZ QUISBERT	EDWARD RODRIGO	C.I.	12924492	U.E. Gran BretaÃ±a A	6
31050	MARQUEZ QUISBERTH	NILTON VIDAL	C.I.	9218951	U.E. Libertad en las Américas	24
31051	MARQUEZ QUISBERTH	REYNALDO RAMIRO	C.I.	4375990	U.E. Libertad en las Américas	24
31052	MARQUEZ QUISOCALA	JHOSELIN JERALDINE	C.I.	15284174	Casa Comunal Pasankeri Norte Antofagasta	2
31053	MARQUEZ QUISPE	GUIDO NELSON	C.I.	12573464	U. E. República Popular de China	22
31054	MARQUEZ QUISPE	IRINEO	C.I.	6884051	Esc. Central Chipamaya	2
31055	MARQUEZ QUISPE	JAIME ISIDRO	C.I.	9219651	U. E. Venezuela	8
31056	MARQUEZ QUISPE	KATHERINE	C.I.	9978023	U.E. 24 de Junio A	18
31057	MARQUEZ QUISPE	ROINS DE IMARAES	C.I.	12452552	U.E. San José Fe y Alegría	30
31058	MARQUEZ QUISPE	WALTER	C.I.	8413357	U. E. Pedro Domingo Murillo	10
31059	MARQUEZ RAMOS	HELEN LEONOR	C.I.	6082981	U. E. Fernando Nogales Castro Fe y Alegría	16
31060	MARQUEZ RAMOS	LIZETH FAVIOLA	C.I.	7069445	U.E. Juvenal Mariaca B	21
31061	MARQUEZ RAMOS	MIGUEL HANS	C.I.	4825533	U. E. Fernando Nogales Castro Fe y Alegría	16
31062	MARQUEZ ROJAS	ALEJANDRA SOFIA	C.I.	12480267	U.E. Rose Marie Galindo de Barrientos	27
31063	MARQUEZ SANCHEZ	GAVI REINA	C.I.	6835789	U.E. La Paz	10
31064	MARQUEZ SIFUENTES	MANUEL	C.I.	13607200	U. E. ChaÃ±ocahua	20
31065	MARQUEZ SOLANO	JOHAN DAVID	C.I.	13024126	U. E. Cnl. Max Toledo	16
31066	MARQUEZ TAPIA	DOUGLAS PAUL	C.I.	7123867	U.E. Valle Hermoso	9
31067	MARQUEZ TICONA	STEPHANIE MAXIMA	C.I.	13754430	U.E. José Santos Vargas I	13
31068	MARQUEZ TINTAYA	GROVER RAMIRO	C.I.	4871947	U.E. Felix Reyes Ortiz	5
31069	MARQUEZ TOLA	GLADIZ REYNA	C.I.	6787176	U.E. Union Europea A	27
31070	MARQUEZ TOLA	KATERINE GRICELDA	C.I.	13552318	U.E. Libertad Nro 1	12
31071	MARQUEZ URUCHI	CELINA JHOSELIN	C.I.	9910236	U. E. Club de Leones Nro. 2	18
31072	MARQUEZ VILLARROEL	KEVIN	C.I.	10014463	U.E. Carlos Palenque Aviles Dolores F	10
31073	MARRAZ AVILA	MARCO ANTONIO	C.I.	6132663	U.E. Union Europea A	27
31074	MARRAZ CANAVIRI	ROSEMARY	C.I.	4251904	U.E. Alfredo Vargas B	14
31075	MARTELA MACHACA	RUTH HELEN	C.I.	14051222	U. E. Cosmos 79	3
31076	MARTELA TICONA	CRISTINA	C.I.	10085821	Unidad Educativa Central Quinuni	5
31077	MARTINEZ	MANUEL	C.I.	3354184	U. E. Cnl. Max Toledo	16
31078	MARTINEZ ALARCON	LIDIA ZANDRA	C.I.	3495221	U.E. Jerusalem	9
31079	MARTINEZ ALARCON	LUIS FERNANDO	C.I.	4051411	U. E. Cajuata	7
31080	MARTINEZ ALVAREZ	CESAR	C.I.	6910270	Escuela Eduardo Avaroa	2
31081	MARTINEZ APAZA	EZEQUIEL MATIAS	C.I.	11096788	U. E. Club de Leones Nro. 2	18
31082	MARTINEZ APAZA	JHONATAN	C.I.	12453696	Col. Pedro Domingo Murillo	7
31083	MARTINEZ ARCE	RAFAELLE ETIENNE	C.I.	6956002	U.E. Felipe Segundo Guzman	7
31084	MARTINEZ ARIAS	ALEJANDRO MAURICIO	C.I.	9172262	U.E. Sergio Mauricio Villegas A	13
31085	MARTINEZ ASISTIRI	JUAN CARLOS	C.I.	6832865	U.E. Union Europea A	27
31086	MARTINEZ BALBOA	CLAUDIA	C.I.	4784911	U.E. El Pedregal	6
31087	MARTINEZ BARRIENTOS	SAUL BASILIO	C.I.	13604572	U.E. Tumupasa B	4
31088	MARTINEZ BEDOYA	LUIS FERNANDO	C.I.	5951783	U. E. Los Pinos	14
31089	MARTINEZ BELTRAN	SERGIO DANIEL	C.I.	4284306	U. E. San Antonio de Padua I	1
31090	MARTINEZ BENITEZ	ARMINDA	C.I.	12349572	U.E. Santa Maria de Los Ã€ngeles	21
31091	MARTINEZ CABALLERO	VERONICA LOURDES	C.I.	3656998	U.E. Rvdo. Padre Walter Strub A	14
31092	MARTINEZ CACHI	BRAYAN	C.I.	13921366	U.E. 25 de Julio Senkata A	24
31093	MARTINEZ CANO	IVER	C.I.	6981941	U. E. Antonio Diaz Villamil A	8
31094	MARTINEZ CARLO	ROSMERI NOEMI	C.I.	9199102	Colegio Hernando Siles	3
31095	MARTINEZ CHAVEZ	CARLOS ROBERTO	C.I.	4286210	U.E. Copacabana C	16
31096	MARTINEZ CHIPANA	FREDDY TEOFILO	C.I.	4888646	Escuela Eduardo Avaroa	2
31097	MARTINEZ CHIPANA	MARIBEL	C.I.	9252755	Escuela Eduardo Avaroa	2
31098	MARTINEZ CHUQUIMIA	DARLIN DAFNE	C.I.	9922692	U.E. Calama	21
31099	MARTINEZ CLAROS	HENRY DANIEL	C.I.	5983357	U. E. Gil Tapia Rada	14
31100	MARTINEZ COLQUE	MIGUEL ANGEL	C.I.	7230415	U.E. Agustín Aspiazu	10
31101	MARTINEZ CONDORCET	ARNULFO	C.I.	6810684	U. E. Walter Alpire Duran A	22
31102	MARTINEZ CONTRERAS	MIJAEL WILMER	C.I.	9960569	U.E. Vicente Donoso Torres A	11
31103	MARTINEZ COPA	JOSE ALFREDO	C.I.	9996859	Esc. Quillima	2
31104	MARTINEZ CORI	ROGELIO	C.I.	4325130	U.E. Cap. Luis Rivero Sanchez	13
31105	MARTINEZ CORONADO	MARTIN GABRIEL	C.I.	9942971	U.E. Nazareno Basil Miller	10
31106	MARTINEZ ENCINAS	EDWIN	C.I.	4807546	U. E. Fuerzas Armadas De La Nación	10
31107	MARTINEZ FERNANDEZ	JANETH	C.I.	5058976	U.E. República del Ecuador	7
31108	MARTINEZ FLORES	ADRIAN	C.I.	10014913	U.E. Rose Marie Galindo de Barrientos	27
31109	MARTINEZ FLORES	ANDRES RODRIGO	C.I.	9205261	U.E. Chasquipampa A	24
31110	MARTINEZ FLORES	JOEL	C.I.	9101983	U.E. Genoveva Ríos	14
31111	MARTINEZ GARCIA	DANIEL ALFREDO	C.I.	4998989	U. E. Marien Garten A	14
31112	MARTINEZ GERVACIO	ADELA	C.I.	9177402	Esc. Unid Edu. Palos Blancos	15
31113	MARTINEZ GOMEZ	DANIEL	C.I.	15069523	U.E. Martin Cardenas Hermosa C	33
31114	MARTINEZ GOMEZ	EDWIN JAVIER	C.I.	4292854	U.E. 16 de Julio	1
31115	MARTINEZ GONZALES	NARAYANA PAULETT	C.I.	6943381	U.E. Rose Marie Galindo de Barrientos	27
31116	MARTINEZ GONZALES	PAMELA	C.I.	4844544	U.E. My. Waldo Ballivián	13
31117	MARTINEZ HUANCA	ALEIDA BEATRIZ	C.I.	10906013	U.E. Copacabana C	16
31118	MARTINEZ HUARACHI	DANERY	C.I.	4892270	U.E. Felipe Segundo Guzman	7
31119	MARTINEZ HUAYTA	DANIEL VICENTE	C.I.	8461938	U.E. San Ignacio	11
31120	MARTINEZ ILALUQUE	JOSE LUIS	C.I.	4316431	U.E. Santa Rosa La Florida A	10
31121	MARTINEZ ILALUQUE	MARIA ESTHER	C.I.	4317783	U.E. República Arabe de Egipto	4
31122	MARTINEZ INCA	LUIS	C.I.	9965009	Colegio Luis Espinal	2
31123	MARTINEZ INCA	RONNY	C.I.	9965012	Colegio Luis Espinal	2
31124	MARTINEZ LAURA	JORDAN WALTER	C.I.	9114107	U.E. Las Delicias A	11
31125	MARTINEZ LIMA	MIGUEL ANGEL	C.I.	4915747	U.E. Manuel Bernal Mariaca	7
31126	MARTINEZ LOZA	PAMELA YESSICA	C.I.	3433906	U.E. San Jose II	2
31127	MARTINEZ LUNA	CARLA JENNY	C.I.	4855106	U.E. San Juan	11
31128	MARTINEZ LUNA	MARIA ELENA	C.I.	9890385	U.E. Tokio	5
31129	MARTINEZ MALDONADO	JORGE ABIEL	C.I.	10913490	U.E. Pedro Poveda A	9
31130	MARTINEZ MAMANI	BORIS	C.I.	12421048	U. E. Abraham Reyes Fe y Alegría	7
31131	MARTINEZ MAMANI	RUBEN DANIEL	C.I.	5761570	U.E. Santiago I	12
31132	MARTINEZ MAMANI	WILMA BEATRIZ	C.I.	6830412	U. E. Lucio Velasco Flores	5
31133	MARTINEZ MARIACA	JAIME EDUARDO	C.I.	3430621	U. E. Los Pinos	14
31134	MARTINEZ MARTINEZ	FLOR MELISA	C.I.	8482796	U.E. Loretto	8
31135	MARTINEZ MARTINEZ	GIMENA	C.I.	6179114	U.E. Achumani	28
31136	MARTINEZ MARTINEZ	MARIA DEL CARMEN	C.I.	4811505	U.E. Pedro Poveda A	9
31137	MARTINEZ MAYTA	ABIGAIL INDIRA	C.I.	9153188	U.E. Vicente Tejada	14
31138	MARTINEZ MENDIZABAL	JOEL	C.I.	10933965	U. E. Fabril 18 de Mayo	7
31139	MARTINEZ MENDOZA	JOSE MARIA	C.I.	12879897	U. E. Nuestra SeÃ±ora de La Paz II	5
31140	MARTINEZ MENDOZA	MAIRA PAMELA	C.I.	6741331	U. E. Fabril 18 de Mayo	7
31141	MARTINEZ MERCADO	KEVIN JAVIER	C.I.	3418938	U.E. Sagrada Familia	7
31142	MARTINEZ MITA	NIZAMI	C.I.	4060921	U.E. Illimani	19
31143	MARTINEZ MOLINA	LUIS ALEJANDRO	C.I.	9914988	U.E. Martin Cardenas Hermosa C	33
31144	MARTINEZ MONRROY	DIEGO ARMANDO	C.I.	6860117	U.E. Gral. José de San Martin	17
31145	MARTINEZ MONTECINOS	CARLOS ALBERTO	C.I.	8309285	U. E. Ave María Fundación Manos Abiertas Virgen de la Natividad	22
31146	MARTINEZ ORTUÑO	BIANCA RUBI	C.I.	9590431	Sede Social Villa El Carmen	2
31147	MARTINEZ PACHECO	DAVID	C.I.	6021190	U.E. Illimani	19
31148	MARTINEZ PATZI	MARCO ANTONIO	C.I.	8262192	U.E. Union Europea A	28
31149	MARTINEZ PINEDO	JUAN JACOBO	C.I.	13341303	Sede de Tomachi	1
31150	MARTINEZ PINTO	MARCELO JAIME	C.I.	6445324	Col. Simon Bolivar	4
31151	MARTINEZ QUISPE	KELY JHAYRA	C.I.	8523052	U.E. Colorados de Bolivia	4
31152	MARTINEZ RAMIREZ	SAMUEL PABLO	C.I.	4937270	U.E. Americano Obrajes	12
31153	MARTINEZ RAMOS	DIEGO GUSTAVO	C.I.	13084927	U. E. Luis Espinal de Collpani	21
31154	MARTINEZ ROCABADO	CRISTHIAN RODRIGO	C.I.	4836065	U.E. Gral. José de San Martin	17
31155	MARTINEZ ROJAS	JUAN REYNALDO	C.I.	8309428	U.E. Holanda	34
31156	MARTINEZ SAGREDO	CLAUDIA	C.I.	4907524	U.E. Simón Rodriguez CarreÃ±o	13
31157	MARTINEZ SAHASHI	ERNESTO	C.I.	6961703	U.E. Loretto	8
31158	MARTINEZ SALAZAR	JOSE ARIEL	C.I.	9888490	U.E. Agustín Aspiazu	10
31159	MARTINEZ SANCHEZ	JONATHAN	C.I.	13287418	U.E. Gral. Ramon Gonzales	1
31160	MARTINEZ SEGALES	MARCELO ISRAEL	C.I.	8361603	U.E. Brig. My. Remberto Tapia	11
31161	MARTINEZ SEGALES	MIGUEL MEL	C.I.	8307450	U.E. Noruega	20
31162	MARTINEZ SOLIZ	BRENDA NOELIA	C.I.	14047335	U.E. Puerto del Rosario	22
31163	MARTINEZ SORIA	KHIABET	C.I.	7069412	U.E. Juvenal Mariaca B	21
31164	MARTINEZ SORUCO	CLAUDIA PATRICIA	C.I.	3376404	U. E. Los Pinos	14
31165	MARTINEZ SOZA	OSCAR BONIFACI

No.	Apellidos	Nombres	Tipo Doc.	Doc. Identidad	Recinto	Mesa
31200	MARZO CHOQUETARQUI	HEDIN	C.I.	9224406	U.E. Juvenal Mariaca B	21
31201	MARZO CONDORI	BERNABE RENE	C.I.	9152320	U.E. Tarapaca Junthuma B	25
31202	MARZO GUARACHI	PEDRO VALERIO	C.I.	6773720	U.E. San Martín de Porres	26
31203	MARZO LEON	MARIA MELISA	C.I.	7240252	U.E. Las Delicias A	12
31204	MARZO MAMANI	MARY	C.I.	9919875	U.E. Boliviano Japones B	6
31205	MARZO RAMOS	GUALBERTO FREDDY	C.I.	3319560	P. S. Francisco Yaribay	1
31206	MASABI BLANCO	GRISEL ARENI	C.I.	10083236	U.E. Union Europea A	28
31207	MASAPAIJA NOZA	GREGORIO	C.I.	4242038	U.E. Fuerza Aerea Argentina	5
31208	MASCO CRUZ	LEIDY PAMELA	C.I.	9943775	U.E. Elizardo Perez	16
31209	MASCO MAMANI	CLOTILDE	C.I.	4967161	U.E. Villa Tunari	30
31210	MASCO MAMANI	HENRY JHONNY	C.I.	10085499	U.E. Católico Mercedes B	11
31211	MASCO SALINAS	KEIKO PAOLA	C.I.	14155568	U. E. Ecológico 25 de Julio A	15
31212	MASCO SEGARRA	ZENAIDA	C.I.	9182985	U.E. 14 de Septiembre de Witoponte	1
31213	MASELI QUISPE	JUAN JOSE	C.I.	4291672	U.E. 6 de Junio	15
31214	MASIAS QUISPE	YULIANA NAYRA	C.I.	13677132	U.E. San José Fe y Alegría	30
31215	MASSI AGUILAR	DAVID GUSTAVO	C.I.	6958784	U.E. Bolivia	13
31216	MASSI ARGOLLO	DIONICIO	C.I.	6839039	U.E. Ulamacu	1
31217	MASSI BUEZO	IVAN JHONNY	C.I.	9191532	U.E. Ulamacu	1
31218	MASSI CHAMBI	FRANZ	C.I.	9953132	U.E. Virgen De Copacabana A	4
31219	MASSI CHOQUE	MIGUEL ANGEL	C.I.	16230748	U.E. Atipiris	12
31220	MASSI CHOQUE	PLACIDA	C.I.	8384424	Colegio 6 de Junio	1
31221	MASSI COCAURE	KARINA	C.I.	12827608	U.E. Luis Espinal Camps Nro 1	17
31222	MASSI CORIA	BALERIA	C.I.	7029997	Escuela Simon Bolivar	2
31223	MASSI CRUZ	LUISA	C.I.	6181669	U.E. Villa Callapa	7
31224	MASSI MAMANI	BEATRIZ	C.I.	3356798	U.E. Topater	18
31225	MASSI MAMANI	CRISTIAN	C.I.	12576013	Escuela El Porvenir	2
31226	MASSI MAMANI	HUGO	C.I.	6172176	U.E. Conchamarca	1
31227	MASSI MAMANI	WILDER	C.I.	9121520	U.E. Jardines del Sur	3
31228	MASSI MITA	LUCIO ALBERT	C.I.	2634772	U.E. Union Europea A	28
31229	MASSI MOLINA	MARTHA	C.I.	6917675	U.E. Malla	2
31230	MASSI QUISPE	RAMIRO FREDDY	C.I.	3559916	U.E. Néstor Paz Zamora	22
31231	MASSI SUMA	HERNAN	C.I.	6008914	U.E. Rotary Chuquiago Marca	25
31232	MASSI VALDEZ	ALDANA YAZMIN	C.I.	9180292	U.E. Eduardo Abaroa	1
31233	MASSY FERNANDEZ	NEVA ARACELY	C.I.	6556763	U.E. Gran BretaÃ±a A	6
31234	MASULLI VIDANGOS	RODOLFO JORGE	C.I.	2334625	U.E. Achumani	28
31235	MATAWA LOPEZ	JUANA	C.I.	7615432	Escuela Puerto Araona	1
31236	MATHA CATUNTA	BETZABE	C.I.	11092157	Esc. Fernando Eloy Guachalla	3
31237	MATHA CHAMBI	CONSUELO	C.I.	6863190	Col. Jhon F. Keneddy	19
31238	MATIAS	LIZBETH ALEJANDRA	C.I.	9155301	U.E. Gral. José de San Martin	17
31239	MATIAS BAUTISTA	MIGUEL	C.I.	9997527	Unidad Educativa Kanamarca	2
31240	MATIAS BUSTAMANTE	ELISEO	C.I.	6076895	U.E. Rotary Chuquiago Marca	25
31241	MATIAS CHOQUE	YURGOS	C.I.	9061233	U. E. Simon Bolivar	2
31242	MATIAS CONDORI	BRUNO EDILSON	C.I.	8379823	U.E. German Busch	6
31243	MATIAS CORANI	ALAN	C.I.	9964947	Unidad Educativa Daniel Gomez Garcia	2
31244	MATIAS FILA	CRISTINA	C.I.	11076939	Col. Nal. Sica Sica	5
31245	MATIAS GONZALES	LIDIA	C.I.	12989175	U.E. Tarapaca Junthuma B	25
31246	MATIAS GUTIERREZ	MILENA SOLEDAD	C.I.	7012346	Esc. Unid Edu. Palos Blancos	15
31247	MATIAS HERRERA	SERGIO	C.I.	4850016	Colegio Republica Venezuela	3
31248	MATIAS HUANCA	NEIL SOCRATES	C.I.	6129621	Escuela Eden	9
31249	MATIAS LLUSCO	NELLY JUSTINA	C.I.	4880263	Col. Nal. Sica Sica	5
31250	MATIAS MAMANI	MIGUEL	C.I.	9157099	Colegio Pedro Domingo Murillo	5
31251	MATIAS MAMANI	SANTOS	C.I.	6054853	Col. Nal. Sica Sica	5
31252	MATIAS MAYTA	EDWIN	C.I.	6919189	U.E. 18 de Diciembre B	13
31253	MATIAS MENDOZA	SONIA	C.I.	9963843	Colegio Republica Venezuela	3
31254	MATIAS MURILLO	CECILIA BENITA	C.I.	5986428	U.E. Nueva Tilata	7
31255	MATIAS QUISPE	YESSICA	C.I.	13507668	Escuela Eden	9
31256	MATIAS TORREZ	GLADYS GILDA	C.I.	9061213	U. E. Nuestra SeÃ±ora de La Paz II	5
31257	MATIENZO CHOQUECALLATA	CARMEN PATRICIA	C.I.	8414456	U.E. República Dominicana	16
31258	MATIJASEVIC MENDEZ	BRANKO FRANCISCO	C.I.	8553235	U.E. San Andrés A	5
31259	MATNY BACARREZA	JIBRANS BLADIMIR	C.I.	12527699	U.E. Natalia Palacios	7
31260	MATTA ALEJO	EVELIN CECILIA	C.I.	10034000	U.E. San Martín de Porres	26
31261	MATTA APAZA	FANNY YOLA	C.I.	6131636	U.E. Noruega	20
31262	MATTA CALISAYA	WILMA	C.I.	4773269	U.E. Adrián Castillo Nava B	25
31263	MATTA CATARI	JUANA ELVIRA	C.I.	4752332	Colegio Nacional Mixto Huatajata	4
31264	MATTA CHOQUEHUANCA	NELSON CARLOS	C.I.	4371911	U.E. Gran BretaÃ±a	17
31265	MATTA CHURA	FANNY MARIEL	C.I.	4866052	U. E. Bautista Saavedra	40
31266	MATTA CONDORI	DANIEL	C.I.	14069838	U.E. Rafael Mendoza Castellón B	17
31267	MATTA FERNANDEZ	CRISTHYAN ENRIQUE	C.I.	9207791	U. E. Copacabana Fe y Alegría	14
31268	MATTA GUTIERREZ	BISMARK	C.I.	12360928	U.E. Holanda	34
31269	MATTA HUAÑAPACO	NORMINHA	C.I.	3335210	U. E. Bautista Saavedra	40
31270	MATTA KUNO	VERONICA	C.I.	6782270	U. E. Bautista Saavedra	40
31271	MATTA LAURA	ROXANA	C.I.	11545585	Colegio Nacional Mixto Huatajata	4
31272	MATTA MAMANI	JHANNET	C.I.	9881369	U.E. Villa Tunari	30
31273	MATTA MAMANI	JOSE LUIS	C.I.	9954865	U.E. Cristal A	13
31274	MATTA QUENTA	BETTY CARMEN	C.I.	10023666	U.E. Rafael Mendoza Castellón B	18
31275	MATTA QUISPE	CARLA CARIM	C.I.	4787133	U.E. Marcelo Quiroga Santa Cruz	15
31276	MATTA QUISPE	FRANCEL ANDREA	C.I.	13696631	Esc. 18 de Noviembre	16
31277	MATTA QUISPE	HERMES	C.I.	6089041	U.E. Soncachi Chico	1
31278	MATTA QUISPE	OLGA	C.I.	6726864	Colegio Nacional Mixto Huatajata	5
31279	MATTA QUISPE	SONIA	C.I.	6000614	Colegio Nacional Mixto Huatajata	5
31280	MATTA YAPUCHURA	MAYRA ISABEL	C.I.	11070720	U. E. Brasil	17
31281	MATTOS AGUILAR	LUIS RICARDO	C.I.	10905420	U.E. Franco Boliviano	22
31282	MATTOS ARANCIBIA	ISABEL JANETH	C.I.	6908404	U.E. Mariscal Santa Cruz	8
31283	MATTOS ASPIAZU	ESTEFANY BELEN	C.I.	9201854	U.E. 24 de Junio A	18
31284	MATTOS CARVAJAL	JOSE MANUEL	C.I.	8470242	U.E. Francisco de Miranda B	14
31285	MATTOS MENDEZ	CRISTHIAN ALEJANDRO	C.I.	9901711	U.E. Jerusalem	9
31286	MATTOS NAVIA	KEVIN FABRICIO	C.I.	5961671	Complejo Deportivo Camiri	6
31287	MATTOS TORO	CESAR GUILLERMO	C.I.	4807401	U.E. Victor Paz Estensoro	12
31288	MATTOS VILLEGAS	DINA CRISTINA	C.I.	12360027	U.E. Challana	1
31289	MATURANO BARRON	CATALINA	C.I.	4824773	U.E. Gral. José de San Martin	17
31290	MATURANO BARRON	CELIA	C.I.	3802625	Instituto Tecnológico Ayacucho	23
31291	MAURE CONDORI	HUASCAR JHONATAN	C.I.	8374578	U.E. Tomachi	2
31292	MAURE DURAN	PAMELA	C.I.	4808324	U.E. Hugo Dávila A	15
31293	MAURI CHAVEZ	GUALBERTO FELIX	C.I.	8381931	U. E. Nazario Pardo Valle	9
31294	MAURI HUANCA	OLIVIA	C.I.	12608967	Colegio Pedro Domingo Murillo	5
31295	MAURI LIMPIAS	HELEN BRITANIA	C.I.	10943280	U. E. 16 de Julio de Mapiri	11
31296	MAURI ZEGARRA	NAYDA NERY	C.I.	8403803	U. E. Nazario Pardo Valle	9
31297	MAURICIO QUISPE	DIEGO ARMANDO	C.I.	9913110	U. E. 6 de Junio de Cosmos 79	19
31298	MAURICIO TORREZ	YHONNEL	C.I.	14625454	Escuela de San Andres De Machaca	2
31299	MAVERI MACHACA	MARIA ELENA	C.I.	6870859	Esc. Yanamayu	2
31300	MAYACA PINTO	ANDREA FERNANDA	C.I.	10838841	U. E. Santa Rosa	6
31301	MAYANA ORIHUELA	LUZ MARIA	C.I.	9205409	U.E. Irimo	1
31302	MAYANA QUISPE	MARCELO SERGIO	C.I.	15259077	U. E. Sapecho B	4
31303	MAYDA	VIANCA BELEN	C.I.	7047759	U.E. Juvenal Mariaca B	21
31304	MAYDA APAZA	MAILY	C.I.	9060820	U.E. Asociada Villa Barrientos	5
31305	MAYDANA ACHO	JUAN ZENON	C.I.	4853013	U.E. Rafael Mendoza Castellón B	18
31306	MAYDANA ALANOCA	FELIX	C.I.	9956254	U.E. Adrián Castillo Nava B	25
31307	MAYDANA BARRIOS	YOCELIN JANNETH	C.I.	6787171	U.E. Colorados de Bolivia	4
31308	MAYDANA CHARCAS	ABIEL ELIAB	C.I.	13118930	U.E. Juan Ramos de Tajma	3
31309	MAYDANA CORI	SILVIA	C.I.	7098575	U.E. Ingavi	20
31310	MAYDANA CRUZ	NATIVIDAD GREGORIA	C.I.	4751227	U.E. Delia Gambarte de Quezada A	6
31311	MAYDANA FERNANDEZ	LIZETH MONICA	C.I.	8399402	U.E. Copacabana C	17
31312	MAYDANA GUARACHI	ADRIAN MARCELO	C.I.	9877539	U.E. Andrés Bello	4
31313	MAYDANA MAMANI	GERMAN	C.I.	6796545	U. E. Oscar Alfaro B	16
31314	MAYDANA MARCA	RIGOBERTO	C.I.	6050821	U.E. Mcal. Andrés de Santa Cruz	22
31315	MAYDANA MAYDANA	JORGE ANTONIO	C.I.	4752319	U. E. Club de Leones Nro. 2	18
31316	MAYDANA MOLLINEDO	INDIRA JOVANNA	C.I.	3081571	Escuela Industrial Superior Pedro Domingo Murillo	12
31317	MAYDANA QUISPE	ANTONIO	C.I.	4337214	U.E. Mcal Andres de Santa Cruz de Alpacoma	4
31318	MAYDANA QUISPE	LUQUE EDEN	C.I.	5974258	Esc. Central La Plazuela	2
31319	MAYDANA QUISPE	MARTHA	C.I.	4797651	U. E. Cuerpo de Cristo Fe y Alegría	11
31320	MAYDANA QUISPE	VICTOR HUGO	C.I.	4762988	U.E. Noruega	20
31321	MAYDANA SOSSA	YHENICA SOLEDAD	C.I.	7007517	U. E. Brasil	17
31322	MAYDANA TROJILLANO	ELIZA	C.I.	4374603	U.E. Virgen De Copacabana A	4
31323	MAYGUA SANCHEZ	BELEN MICAELA	C.I.	9248083	U. E. Brasil	18
31324	MAYGUA VENEGAS	FRANZ LEONARDO	C.I.	8512896	U.E. Gregorio Reynolds	11
31325	MAYHUA LOPEZ	CERILA	C.I.	14414301	U. E. San Miguel de Thapi	1
31326	MAYHUA MAMANI	JOAQUIN	C.I.	5996484	U. E. San Miguel de Thapi	1
31327	MAYHUA QUISPE	JHONY ZENON	C.I.	6934292	U.E. Villa Tunari	30
31328	MAYHUA SUXO	RENE	C.I.	5996641	U. E. Sorapata	1
31329	MAYNAS CALLISAYA	FELIPA	C.I.	4945954	U.E. San Antonio A	3
31330	MAYNASA QUISPE	EDUARDO	C.I.	6998699	Colegio Nacional Arturo Posnanski	10
31331	MAYNASA QUISPE	GERMAN	C.I.	13087007	U.E. San Francisco de la Tercera Orden	4
31332	MAYNASA QUISPE	JHOVANA	C.I.	8399951	U. E. Abraham Lincoln	9
31333	MAYNASA QUISPE	VERICA	C.I.	6907514	Colegio Nacional Arturo Posnanski	10
31334	MAYNAZA LUNA	EDUARDO	C.I.	9976588	U. E. San Vicente de Paul Fe y Alegría	23
31335	MAYNAZA QUISPE	MARCELA	C.I.	4920076	U.E. Chasquipampa A	24
31336	MAYNAZO QUIUCHACA	VICENTE	C.I.	6144315	U. E. Franz Tamayo de Río Seco A	26
31337	MAYORGA MONTAÑO	IVAN ORLANDO	C.I.	6789892	Unidad Educativa Mallasa	6
31338	MAYSER RODRIGUEZ	VICTORIA	C.I.	10811780	Col. Simon Bolivar	4
31339	MAYTA	JUAN CARLOS	C.I.	5983075	U.E. Faro Murillo	2
31340	MAYTA	JUANA ANDREA	C.I.	10102261	U.E. Puchahui	2
31341	MAYTA	NOELIA LESNY	C.I.	6918472	Unidad Educativa Bolivar	2
31342	MAYTA ALANOCA	EMILIANA	C.I.	8428424	Unidad Educativa Taca	1
31343	MAYTA ALBA	MARIA ELENA	C.I.	6790830	Esc. Evaristo Valle	20
31344	MAYTA ALEJO	GABRIEL	C.I.	11062328	U. E. San Miguel de Mazo Cruz	2
31345	MAYTA ALEMAN	FERNANDO FIDEL	C.I.	6868808	U.E. Manuel Bernal Mariaca	7
31346	MAYTA ALIAGA	JOSE LUIS	C.I.	9142906	U. E. Curva Pucara	2
31347	MAYTA ALIAGA	PAMELA	C.I.	5996232	U. E. Cnl. Max Toledo	16
31348	MAYTA ALMANCI	GABRIELA	C.I.	8400380	U. E. Luis Ernest CBN A	6
31349	MAYTA ALVAREZ	PRIMITIVA	C.I.	6958567	U. E. Villa Cooperativa A	18
31350	MAYTA ALVARO	ALEJANDRA MAGALY	C.I.	10076933	U.E. Mercedes Elio De Rivero B	19
31351	MAYTA AMAHUACHI	CARELY	C.I.	13854047	U.E. Tarapaca Junthuma B	25
31352	MAYTA APAZA	ANGELICA	C.I.	4967275	Esc. Achica Arriba	3
31353	MAYTA APAZA	LOURDES YOLA	C.I.	9963443	U.E. Bolivia Mar B	12
31354	MAYTA APAZA	SERGIO JONATHAN	C.I.	8295877	U. E. República de China	9
31355	MAYTA APAZA	SONIA	C.I.	9230200	Esc. Achiri	3
31356	MAYTA ARANDA	JHONY	C.I.	4889601	U. E. Ave María Fundación Manos Abiertas Virgen de la Natividad	22
31357	MAYTA ARROBA	RICHARD	C.I.	6076850	U. E. 21 de Septiembre SeÃ±or de Lagunas	8
31358	MAYTA ARUNI	LIZETH ALISSON	C.I.	12702657	U. E. ChaÃ±ocahua	20
31359	MAYTA ASTURIZAGA	MAGALI JHASMIN	C.I.	12831239	U.E. Interandino Boliviano	2
31360	MAYTA AVILA	JULIAN	C.I.	6046009	U. E. Oscar Alfaro B	16
31361	MAYTA AYALA	HUMBERTO	C.I.	4983027	U.E. Union Europea A	28
31362	MAYTA BALBOA	LEONEL	C.I.	9217411	U.E. Gral. Juan José Torres Gonzales	17
31363	MAYTA BALCAZAR	BRENELY XIMENA	C.I.	14701251	U.E. Gral. Jose Manuel Pando	5
31364	MAYTA BARRERA	JUSTINA	C.I.	6803311	U.E. Jatichulaya	1
31365	MAYTA BAUTISTA	ALICIA	C.I.	9142885	U.E. 3 de Mayo B	20
31366	MAYTA BAUTISTA	JUANA	C.I.	4957460	U.E. 6 de Junio	16
31367	MAYTA BONILLAS	BENITA	C.I.	4594048	U.E. Sagrada Familia	7
31368	MAYTA BRAÑEZ	CRISTOPHER LUCIO	C.I.	10921339	U.E. San Antonio Fe y Alegría	11
31369	MAYTA CABRERA	AVELARDO	C.I.	9909883	U. E. El Progreso A	29
31370	MAYTA CADENA	NELSON	C.I.	12511565	Esc. Simon Bolivar	8
31371	MAYTA CAHUANA	CLETA AIDEE	C.I.	6912052	U. E. Santa Rosa	6
31372	MAYTA CAHUAYA	OLIVER	C.I.	9130879	U.E. Gran BretaÃ±a	17
31373	MAYTA CALCINA	GROVER	C.I.	12605948	Colegio Omasuyos	13
31374	MAYTA CALDERON	DOUGLAS	C.I.	10091853	Col. Jhon F. Keneddy	19
31375	MAYTA CALLANCHO	DIEGO ALDO	C.I.	9974279	U. E. Suches	2
31376	MAYTA CALLE	EDMY LIZETH	C.I.	6933272	Esc. San Luis	13
31377	MAYTA CALLE	JORGE LUIS	C.I.	11082392	U.E. San José Fe y Alegría	30
31378	MAYTA CALLE	RICELY	C.I.	9860452	Col. Nicolas Acosta	5
31379	MAYTA CALLISAYA	EDWIN ESTEBAN	C.I.	13217408	U.E. Bartolina Sisa	1
31380	MAYTA CALLISAYA	VERONICA CANDIDA	C.I.	7030623	U.E. San José Fe y Alegría	30
31381	MAYTA CALLISAYA	VIRGINIA	C.I.	7002944	U. E. Franz Tamayo de Río Seco A	26
31382	MAYTA CANCARI	OMAR OSCAR	C.I.	10925377	U.E. Boliviano Japones B	6
31383	MAYTA CAPA	RUBEN	C.I.	6740514	U. E. 21 de Septiembre SeÃ±or de Lagunas	8
31384	MAYTA CARRASCO	CARMEN	C.I.	5954220	U. E. Lucio Velasco Flores	5
31385	MAYTA CASTILLO	MARIA CARMEN	C.I.	13644850	U. E. Curva Pucara	2
31386	MAYTA CASTRO	VIRGINIA	C.I.	7184584	Esc. Ismael Montes	4
31387	MAYTA CAUNA	ABRAHAM	C.I.	10041128	U.E. José Antonio Paredes Candia	36
31388	MAYTA CHAMBILLA	YHOSELIN	C.I.	10094552	U.E. Humberto Arandia	2
31389	MAYTA CHOQUE	DORIS ROSA	C.I.	9112869	U. E. Gil Tapia Rada	14
31390	MAYTA CHOQUE	GREGORIO	C.I.	4984993	U.E. Tarapaca Junthuma B	26
31391	MAYTA CHOQUE	JAVIER	C.I.	4978045	Col. Rvdo. Victor Aruazo Plaza Principal	2
31392	MAYTA CHOQUE	JORGE DIEGO	C.I.	8377359	U.E. Adolfo Costa Du Rels	21
31393	MAYTA CHOQUEHUANCA	GREGORIA	C.I.	4850760	U. E. Jancko Amaya A	3
31394	MAYTA CHOQUEHUANCA	MARTHA	C.I.	8421732	Escuela Chajlaya	2
31395	MAYTA CHOQUEHUANCA	RONAL JOSE	C.I.	8338155	U.E. Mariscal Santa Cruz	8
31396	MAYTA CHURA	BRAULIO	C.I.	3411044	Nucleo Tacamara	3
31397	MAYTA CHURA	DARIO	C.I.	11068604	U.E. Pallallani	1
31398	MAYTA CHURA	RUTH MADAI	C.I.	9186433	U. E. San Felipe	3
31399	MAYTA CHURA	WILMA	C.I.	6894836	Esc. Carrasco La Reserva	5
31400	MAYTA CHURATA	EVELYN	C.I.	9940338	U.E. Mercedes Elio De Rivero B	19
31401	MAYTA COILLO	RUTH ADRIANA	C.I.	13920542	U.E. Unión Europea B	6
31402	MAYTA COLQUE	EDGAR	C.I.	6759245	Col. Pedro Domingo Murillo	7
31403	MAYTA COLQUE	ENRIQUE	C.I.	7077019	U.E. Noruega	20
31404	MAYTA COLQUE	LUIS ALVARO	C.I.	12360543	U.E. 25 de Julio Senkata A	24
31405	MAYTA COLQUE	VIRGINIA AGUEDA	C.I.	6010817	Colegio Nacional Arturo Posnanski	10
31406	MAYTA CONDE	INES LUCERO	C.I.	7026487	U.E. Santa Rosa La Florida A	10
31407	MAYTA CONDORI	ANDRES	C.I.	4240077	U. E. 21 de Septiembre SeÃ±or de Lagunas	8
31408	MAYTA CONDORI	GLADIZ	C.I.	7067330	U.E. Calama	21
31409	MAYTA CONDORI	TANIA	C.I.	9255404	U. E. Fabril 18 de Mayo	7
31410	MAYTA CONDORI	VERONICA	C.I.	4898379	Colegio Santiago De Huata	6
31411	MAYTA CONDORI	WILLIAM	C.I.	14478445	U.E. Jaime Zenobio Escalante	11
31412	MAYTA CONDORI	YHUNELY SHARICK	C.I.	9885957	U.E. Daniel Sanchez Bustamante II	21
31413	MAYTA CONDORI	YOSHIVE WILFREDO	C.I.	9885960	U.E. Gral. Jose Manuel Pando	5
31414	MAYTA CONDORI	ZULMA NELIDA	C.I.	4997917	U.E. Libertad Nro 1	12
31415	MAYTA COPA	ELEODORO EULOGIO	C.I.	4816467	U. E. Cusahuaya	1
31416	MAYTA CORDERO	CESAR GUSTAVO	C.I.	9093133	U.E. República Arabe de Egipto	4
31417	MAYTA CORDOVA	RAQUEL	C.I.	10091544	U. E. Madre Maria Federica	11
31418	MAYTA CORINI	EFRAIN	C.I.	8352028	U. E. Juan Carlos Flores Bedregal	24
31419	MAYTA CORIZA	NINET BENDIS	C.I.	8315569	U.E. Genoveva Ríos	14
31420	MAYTA CRESPO	RODRIGO JOE	C.I.	13753079	U.E. Ignacio Calderón Fe y Alegría I	14
31421	MAYTA CUARETI	GUALBERTO	C.I.	10035817	U.E. San Antonio A	3
31422	MAYTA CUARITE	JUANA ELIZABETH	C.I.	13568034	Escuela Saihuani	2
31423	MAYTA CUELLO	DAVID	C.I.	9237224	U. E. San Roque	36
31424	MAYTA CUTIPA	JESSICA	C.I.	12606733	U.E. Faro Murillo	2
31425	MAYTA DAZA	ELOISA	C.I.	8445303	U.E. Daniel Sanchez Bustamante II	21
31426	MAYTA ENCINAS	JHONATAN ALVARO	C.I.	13276250	U.E. Juvenal Mariaca B	21
31427	MAYTA ESPINOZA	LUIS DAVID	C.I.	7086370	U.E. Puerto del Rosario	22
31428	MAYTA ESQUIA	VIDAL FRANKLIN	C.I.	9116285	Col. Juan XXIII	7
31429	MAYTA ESTRADA	DIEGO	C.I.	7097577	Esc. 16 de Julio	3
31430	MAYTA FERNANDEZ	ROXANA	C.I.	11080824	U.E. 12 de Octubre	13
31431	MAYTA FERNANDEZ	WILLIAMS EDDY	C.I.	6942967	U. E. Santa Maria Mazzarello	1
31432	MAYTA FLORES	ALICIA	C.I.	6923970	U.E. Adrián Castillo Nava B	26
31433	MAYTA FLORES	CRISTIAN	C.I.	13926261	U.E. Bolivia Mar B	12
31434	MAYTA FLORES	DANIELA WENDY	C.I.	14020699	U. E. Los Pinos	14
31435	MAYTA FLORES	FILOMENA	C.I.	10003450	U.E. Mcal. Andrés de Santa Cruz	2
31436	MAYTA FLORES	GREGORIA VERONICA	C.I.	9252807	U.E. Ecológico Los Pinos B	22
31437	MAYTA FLORES	JULIA	C.I.	4994221	U.E. Ilave	2
31438	MAYTA GAMARRA	ALMIR CAYON	C.I.	10094871	U. E. San Vicente de Paul Fe y Alegría	23
31439	MAYTA GARCIA	ALEJANDRO	C.I.	4254426	Esc. Pedro Domingo Murillo	1
31440	MAYTA GOMEZ	MARY LUZ	C.I.	12636260	U.E. Huayna Potosí	20
31441	MAYTA HUANACO	JHOSEMAR	C.I.	10854944	Escuela Chua Cocani	3
31442	MAYTA HUANCA	ARACELI JUDITH	C.I.	13815092	U.E. San José Fe y Alegría	30
31443	MAYTA HUANCA	BLANCA PATRICIA	C.I.	5479461	U.E. Santa Maria de Los Ãngeles	21
31444	MAYTA HUANCA	EDWIN LUIS	C.I.	5983442	U.E. ChuquiÃ±api	1
31445	MAYTA HUANCA	RAMIRO	C.I.	6034599	U.E. José Antonio Paredes Candia	36
31446	MAYTA HUANCA	VANESA	C.I.	9118166	U.E. José Antonio Paredes Candia	36
31447	MAYTA HUARINA	VICTOR HUGO	C.I.	9162356	U. E. Kalaque	3
31448	MAYTA HUAYHUASI	ELIANA ROSA	C.I.	6075392	Col. Nal. Sica Sica	5
31449	MAYTA IBAÑEZ	WILMER ERICK	C.I.	9122774	U. E. Luis Espinal de Collpani	22
31450	MAYTA JALIRI	EVER EDDY	C.I.	13604543	Colegio Ballivian	23
31451	MAYTA JIHUACUTI	VICTORIA	C.I.	7003201	U. E. ChaÃ±ocahua	20
31452	MAYTA JIMENEZ	ANDREA MERYAN	C.I.	10069216	U.E. San Luis	17
31453	MAYTA JURADO	ERMINIA	C.I.	6034128	U.E. José Antonio Paredes Candia	36
31454	MAYTA KAMA	JAVIER	C.I.	9971641	U.E. Franz Tamayo	2
31455	MAYTA LARICO	MARCO ANTONIO	C.I.	7053654	U. E. Brasil	18
31456	MAYTA LIMACHI	CARLOS	C.I.	10098894	U.E. Ernesto Che Guevara	24
31457	MAYTA LIPA	BLADIMIR	C.I.	11548764	U.E. Atipiris	13
31458	MAYTA LLOJLLA	NILTON	C.I.	9147316	Nucleo Tacamara	3
31459	MAYTA LLOJLLA	NORAH	C.I.	9147318	Nucleo Tacamara	3
31460	MAYTA LLUSCO	DAVID HERNAN	C.I.	8422599	U. E. Héroes de Octubre	7
31461	MAYTA LLUSCO	PATRICIA	C.I.	12897172	U.E. Rafael Pabón	17
31462	MAYTA LOPEZ	ERFO	C.I.	6092645	U. E. Soracachi	1
31463	MAYTA LOPEZ	MARILUZ	C.I.	8422901	U. E. Nazario Pardo Valle	2
31464	MAYTA LOPEZ	REYMER	C.I.	7084139	U.E. Martin Cardenas Hermosa C	33
31465	MAYTA LOPEZ	WILSON JUAN	C.I.	6166681	U. E. Jancko Amaya A	3
31466	MAYTA LUNA	BRAYAN	C.I.	10079653	U.E. Gran Poder B	11
31467	MAYTA LUNA	MERCEDES	C.I.	5983772	U.E. Eduardo Avaroa	9
31468	MAYTA LUQUE	PAULINA	C.I.	12798772	U.E. Ecológico Los Pinos B	22
31469	MAYTA MACHACA	DIONICIO	C.I.	4837345	Esc. Rene Barrientos Ortuno	18
31470	MAYTA MACHICADO	ISAURA	C.I.	10067523	U.E. Gran BretaÃ±a	17
31471	MAYTA MACIAS	FERMIN	C.I.	5989418	U.E. Eloy Alvarez Plata de Chirca	2
31472	MAYTA MAMANI	ALFREDO	C.I.	12576021	Esc. P. Domingo Murillo	6
31473	MAYTA MAMANI	ALICIA	C.I.	6078809	U.E. Adrián Castillo Nava B	26
31474	MAYTA MAMANI	EDSON	C.I.	13404551	Esc. Evaristo Valle	21
31475	MAYTA MAMANI	EDWIN	C.I.	8445452	U.E. Colorados de Bolivia	4
31476	MAYTA MAMANI	EDWIN	C.I.	7019135	U. E. Yunguyo Fe y Alegría B	18
31477	MAYTA MAMANI	FLORA ARMINDA	C.I.	6861061	U. E. 21 de Septiembre SeÃ±or de Lagunas	8
31478	MAYTA MAMANI	HUGO	C.I.	12572863	U.E. Horizontes A	10
31479	MAYTA MAMANI	JANNETH	C.I.	6031290	U.E. Mcal. Andrés de Santa Cruz	23
31480	M

No.	Apellidos	Nombres	Tipo Doc.	Doc. Identidad	Recinto	Mesa
31503	MAYTA MAYTA	GENARA	C.I.	6183054	U.E. Boliviano Japones B	6
31504	MAYTA MAYTA	LUISA ENRIQUETA	C.I.	6744107	Esc. 16 de Julio	3
31505	MAYTA MAYTA	MARIA	C.I.	6159600	U.E. Union Europea A	28
31506	MAYTA MAYTA	MARISOL	C.I.	13644979	U.E. 23 de Marzo B	30
31507	MAYTA MAYTA	YURY	C.I.	11087228	Col. Nacional Mixto Copacabana	12
31508	MAYTA MEJIA	ALVARO	C.I.	9067316	U.E. 12 de Octubre	13
31509	MAYTA MITA	DELIA ROGELIA	C.I.	9921425	U.E. Tarapaca Junthuma B	26
31510	MAYTA MORALES	LUIS	C.I.	9184170	Esc. San Luis	13
31511	MAYTA MORALES	SILVIA EUGENIA	C.I.	4785866	U. E. Marien Garten A	14
31512	MAYTA NINA	NORMA	C.I.	10026739	U.E. 23 de Marzo B	30
31513	MAYTA OCHOA	FABIO	C.I.	8305105	U.E. Irene Nava de Castillo B	23
31514	MAYTA OCHOA	OLIVIA	C.I.	9137280	U. E. Venezuela	8
31515	MAYTA OLIVERA	AHELY DONALY	C.I.	10931909	U.E. Maria Auxiliadora I	8
31516	MAYTA ORTIZ	GABRIELA SHIRLEY	C.I.	6953949	U.E. 6 de Junio	15
31517	MAYTA ORTIZ	RONAL ALEX	C.I.	13621612	U.E. The Strongest	8
31518	MAYTA ORUÑO	MAXIMILIANA	C.I.	6376779	U. E. San Vicente de Paul Fe y Alegría	24
31519	MAYTA OSCO	MARIBEL	C.I.	9914702	U.E. Villa Callapa	7
31520	MAYTA PACO	ROLANDO GUILLERMO	C.I.	13758409	U.E. Jaime Zenobio Escalante	11
31521	MAYTA PACOSILLO	CHRISTIAN	C.I.	13317234	U.E. Unión Europea B	6
31522	MAYTA PALLUCA	ROSY ROSALIA	C.I.	12830106	Escuela Antofagasta	8
31523	MAYTA PARI	MARINA	C.I.	8334637	U.E. Mcal. José Ballivián A	8
31524	MAYTA PAYE	HERNAN	C.I.	6894852	Unidad Educativa Manchego	1
31525	MAYTA PEREZ	AURELIA MARIA	C.I.	4935587	U.E. Las Nieves	4
31526	MAYTA PEREZ	JUAN BAUTISTA	C.I.	2140350	Colegio Ballivian	23
31527	MAYTA PEREZ	VERONICA	C.I.	6958228	Esc. Evaristo Valle	21
31528	MAYTA PLATA	JESUS REYNALDO	C.I.	6059996	U. E. Bautista Saavedra	40
31529	MAYTA POMA	JHONY	C.I.	9137546	U. E. Cosmos 79	3
31530	MAYTA POMA	SIMON	C.I.	6753413	U. E. Luis Espinal de Collpani	22
31531	MAYTA POMA	YESSENIA ELIZABETH	C.I.	6946795	U. E. Yunguyo Fe y Alegría B	18
31532	MAYTA POMACOSI	ERIKA	C.I.	13298686	Col. Nacional Mixto Copacabana	12
31533	MAYTA QUENTA	GIOVANNI CARMELO	C.I.	11089874	U.E. Emma Vásquez de Arce	2
31534	MAYTA QUEZO	WALTER	C.I.	13844717	U. E. Kalaque	3
31535	MAYTA QUISPE	BRIGIDA ROSMERY	C.I.	6891438	Esc. Rene Barrientos Ortuno	18
31536	MAYTA QUISPE	CLAHIN DONATO	C.I.	7744217	U. E. San Roque	36
31537	MAYTA QUISPE	DIEGO VLADIMIR	C.I.	8330774	U.E. Ave María Fundación Manos Abiertas Virgen de la Natividad	22
31538	MAYTA QUISPE	EFRAIN JOEL	C.I.	16370137	U.E. San Miguel de Alpacoma	3
31539	MAYTA QUISPE	JUAN ALVARO	C.I.	6739593	U. E. Villa Cooperativa A	18
31540	MAYTA QUISPE	JUAN CARLOS	C.I.	8348820	Escuela Corpachilaya	1
31541	MAYTA QUISPE	MERCEDES GRACIELA	C.I.	5964665	Col. Tomas Katari	5
31542	MAYTA QUISPE	MERCEDES ROMILDA	C.I.	6187357	U.E. Simón Bolívar	14
31543	MAYTA QUISPE	NELLY	C.I.	6067323	U.E. Unión Europea B	6
31544	MAYTA QUISPE	PRIETO ANGEL	C.I.	15497473	U.E. Cristiano Vida Nueva	9
31545	MAYTA QUISPE	ROBERTO CARLOS	C.I.	4906767	U.E. Tokio	5
31546	MAYTA QUISPE	SAHARA	C.I.	6995821	U.E. Noruega	20
31547	MAYTA QUISPE	SONIA	C.I.	7040672	Nucleo Tacamara	4
31548	MAYTA QUISPE	VALERIA	C.I.	8444541	U.E. La Merced B	21
31549	MAYTA ROCABADO	MARIO CESAR	C.I.	6001511	U.E. Franco Boliviano	22
31550	MAYTA RODRIGUEZ	ANA MARIA	C.I.	13437097	U.E. Los Andes	12
31551	MAYTA ROJAS	EDGAR	C.I.	6161932	Sede Social de Cusicancha	4
31552	MAYTA ROSALES	PLACIDO	C.I.	4985655	U. E. Yunguyo Fe y Alegría B	18
31553	MAYTA SAAVEDRA	OSCAR IVAN	C.I.	9952733	U.E. Ernesto Che Guevara	24
31554	MAYTA SACA	RICHARD	C.I.	10900014	U.E. Faro Murillo	2
31555	MAYTA SAICO	DINO NESTOR	C.I.	9123325	Esc. Centro Tilata	32
31556	MAYTA SARMIENTO	RAUL PEDRO	C.I.	6900824	U.E. Villa Tunari	30
31557	MAYTA SAYGUA	GABY	C.I.	9124401	U.E. Rafael Pabón	17
31558	MAYTA SEJAS	GISSEL ALEXANDRA	C.I.	10925502	U.E. San Jose II	3
31559	MAYTA SOCOJAYO	SONIA LOURDES	C.I.	4832824	U. E. Club de Leones Nro. 2	18
31560	MAYTA SONCO	ADELA	C.I.	9956466	Esc. Rural Canaviri	1
31561	MAYTA SUNTURA	BEATRIZ	C.I.	4762360	U.E. Gran Bretaña	18
31562	MAYTA TAPIA	OSCAR	C.I.	7061136	U.E. Calama	21
31563	MAYTA TICONA	OZTIN AARON	C.I.	13734333	U.E. Irene Nava de Castillo B	23
31564	MAYTA TICONA	PATRICIA	C.I.	8357520	Sede Social Plan Autopista	6
31565	MAYTA TICONA	RUDDY CRISTIAN	C.I.	14244760	U.E. Luis Espinal Camps Aeropuerto	10
31566	MAYTA TINTA	EDDY	C.I.	9236749	U.E. Gran BretaÃ±a	18
31567	MAYTA TOLA	OLGA CLAUDIA	C.I.	6928896	U. E. 16 de Agosto	5
31568	MAYTA TOLA	XIMENA ESTHER	C.I.	12768419	U. E. 16 de Agosto	5
31569	MAYTA TUCUPA	CATALINA	C.I.	4252857	U.E. Mcal. Antonio Jose de Sucre	22
31570	MAYTA TUMIRI	WILMA	C.I.	12701529	Esc. Achiri	3
31571	MAYTA ULO	LIDIA JUANA	C.I.	10037741	U.E. José Antonio Paredes Candia	37
31572	MAYTA VARGAS	RAY ALEJANDRO	C.I.	9896385	U.E. Genoveva Ríos	14
31573	MAYTA VASQUEZ	DAMASO	C.I.	9214716	Colegio German Busch	4
31574	MAYTA VELA	VIRGINIA DEL PILAR	C.I.	10097543	U. E. Yunguyo Fe y Alegría B	18
31575	MAYTA VENTURA	ARMANDO FELIPE	C.I.	8424140	U.E. Brig. My. Remberto Tapia	12
31576	MAYTA VILASACA	PORFIRIO	C.I.	4304188	Colegio Martin Cardenas	4
31577	MAYTA VILLALBA	VLADIMIR	C.I.	7003488	U.E. Mcal. Antonio Jose de Sucre	22
31578	MAYTA VILLCA	ESMERALDA	C.I.	10070586	U.E. Mcal. Andrés de Santa Cruz	23
31579	MAYTA YANAHUAYA	LUZ GEIDA	C.I.	9158043	U.E. Curihuati	1
31580	MAYTA YAULI	HECTOR RODOLFO	C.I.	6117207	U.E. Fray Jose Antonio Zampa	2
31581	MAYTA YUJRA	MARTHA	C.I.	4967703	U.E. Gran BretaÃ±a	18
31582	MAYTA YUJRA	VICTORIA	C.I.	4319840	U. E. Ecológico 25 de Julio A	15
31583	MAYTA ZEGARRA	JHOSELIN	C.I.	11086836	U.E. Mercedes Elio De Rivero B	20
31584	MAYTA ZENTENO	REBECA	C.I.	6932913	Colegio Ballivian	23
31585	MAYTO CANI	BETSABE	C.I.	11085076	Esc. Franz Tamayo	1
31586	MAZA MAYTA	WILSON	C.I.	6863225	U. E. Madre Maria Federica	11
31587	MAZA MAYTO	CLAUDIO	C.I.	4935411	U.E. Cogotay	1
31588	MAZA NATTE	NELSON	C.I.	10061527	U.E. El Mosetén	1
31589	MAZO ACHO	EULOGIA	C.I.	6689329	U. E. República de China	9
31590	MAZO ESTRADA	CONSTANTINO	C.I.	13554479	Casa de Gobierno	2
31591	MAZUELOS BUTRON	MAURICIO ALFONZO	C.I.	6103279	U.E. República del Ecuador	7
31592	MEALLA ALARCON	DAVID LUCAS	C.I.	3497804	U.E. Simón Rodriguez CarreÃ±o	13
31593	MEAVE CRUZ	HECTOR ANDRES	C.I.	6907858	U.E. San Antonio Fe y Alegría	11
31594	MEAVE MARQUEZ	RODRIGO FIDEL	C.I.	6723733	U.E. Hugo Dávila A	15
31595	MEAVE PUSARICO	CARLOS DANIEL	C.I.	8366333	U.E. José Santos Vargas I	13
31596	MEAVE QUINO	ROSEMERY	C.I.	6792960	Colegio Tte.Cnl. Rafael Pabon	2
31597	MEDINA	DANIEL RODRIGO	C.I.	10900484	U.E. Holanda	34
31598	MEDINA ACARAPI	SUSY ROCIO	C.I.	6819590	U.E. Vicente Donoso Torres A	11
31599	MEDINA AGUILAR	PAOLA GRISSELL	C.I.	4833314	U.E. Manuel Bernal Mariaca	7
31600	MEDINA AGUIRRE	NATALY AMERICA	C.I.	5997255	Escuela Superior de Formación de Maestros Simón Bolivar	7
31601	MEDINA ALVAREZ	HASSLER ALEJANDRO	C.I.	14227938	U.E. Puerto Rico	9
31602	MEDINA ALVAREZ	NATIVIDAD	C.I.	3463854	U. E. Sergio Suarez Figueroa	21
31603	MEDINA AMUTARI	ELOIZA	C.I.	8293227	U.E. Tumupasa B	4
31604	MEDINA APAZA	JULIO CESAR	C.I.	6024296	U.E. Adrián Castillo Nava B	26
31605	MEDINA APURI	CARNELLY	C.I.	8289503	Escuela Jose Manuel Pando	9
31606	MEDINA AREVALO	CRISTHIAN GUSTAVO	C.I.	6953643	U.E. República de Japón	10
31607	MEDINA ARUQUIPA	YAMIL LIMBERG	C.I.	8349083	U.E. Genoveva Ríos	14
31608	MEDINA BASCOPE	SUSANA GABRIELA	C.I.	13441197	U. E. Gil Tapia Rada	14
31609	MEDINA CARREON	CLAUDIA LORENA	C.I.	4306699	U. E. Americana	4
31610	MEDINA CARTAGENA	JESUS	C.I.	13062358	U.E. Tumupasa B	4
31611	MEDINA CASSAS	VANESA DIANA	C.I.	10038911	U.E. Villa Alemania	10
31612	MEDINA CLAROS	JHON MAX	C.I.	12454964	U.E. Santa Maria de Los Ã¤ngeles	21
31613	MEDINA CORE	DAVID	C.I.	6760026	Escuela Jose Manuel Pando	9
31614	MEDINA CORTEZ	RITA	C.I.	5584634	Escuela Jose Manuel Pando	9
31615	MEDINA ESTRADA	IAN MIJAEL	C.I.	12672990	U. E. Americana	4
31616	MEDINA GAVINCHA	MADELEN WARA	C.I.	12451387	U.E. Gran BretaÃ±a	18
31617	MEDINA GUTIERREZ	ADDEN CARLOS	C.I.	4877550	U. E. Sergio Suarez Figueroa	21
31618	MEDINA GUTIERREZ	ANGELICA EMMA	C.I.	6839105	U.E. Holanda	34
31619	MEDINA GUTIERREZ	CARLOS RAFAEL	C.I.	6803754	U.E. Cristo Rey San Luis Fe y Alegría	16
31620	MEDINA HEREDIA	DIEGO ARMANDO	C.I.	6874019	Esc. 16 de Julio	2
31621	MEDINA HUANCA	EDNA MIRSIA	C.I.	10911059	U.E. Martin Cardenas Hermosa C	33
31622	MEDINA HUANCA	MARIELA SARA	C.I.	8364795	U.E. San José Fe y Alegría	31
31623	MEDINA JIMENEZ	SANDY MELISSA	C.I.	9920043	U. E. Villa Adela Yunguyo	12
31624	MEDINA LAFUENTE	JUAN PABLO	C.I.	4844768	U.E. Gral. José de San Martin	17
31625	MEDINA LOBO	ALBINA	C.I.	9081298	Esc. Pedro Domingo Murillo	2
31626	MEDINA MEDINA	ARCIL	C.I.	8394650	Esc. German Busch	10
31627	MEDINA MEDINA	GRISEL CONSUELO	C.I.	6783510	U.E. 24 de Junio A	18
31628	MEDINA MEDINA	JANETH	C.I.	9879973	Escuela Dr. Angel Gernio Ergueta	2
31629	MEDINA MENDOZA	ASTRID MELVY	C.I.	6752439	U.E. Hugo Dávila A	15
31630	MEDINA MENDOZA	HAROLD ENRIQUE	C.I.	4832642	U.E. My. Waldo Ballivián	13
31631	MEDINA MERCADO	ABIGAIL SAULA	C.I.	9180477	U. E. Cosmos 79	3
31632	MEDINA MONTAÑO	JOSE ALFREDO	C.I.	6029743	U.E. Topater	19
31633	MEDINA MORALES	TANIA ANGELICA	C.I.	4882176	U.E. Holanda	34
31634	MEDINA MURILLO	ADRIANE GUADALUPE	C.I.	8369640	U.E. Domingo Savio A	7
31635	MEDINA ORTEGA	JUDITH NINOSKA	C.I.	6954852	U.E. Holanda	34
31636	MEDINA PACO	HEMERSON KERLON	C.I.	11083481	U. E. Sapecho B	4
31637	MEDINA PARECAHUA	SANDRA SUSANA	C.I.	6088548	U.E. Adolfo Costa Du Rels	21
31638	MEDINA PATZI	CRISTINA	C.I.	5738797	Escuela Genoveva Rios	10
31639	MEDINA POMA	CESAR ERICK	C.I.	9213540	U.E. Amerinst	17
31640	MEDINA PORTILLO	MARIA JUDITH	C.I.	8318890	U.E. Cristo Rey San Luis Fe y Alegría	16
31641	MEDINA RETAMOZO	GADIEL ROSSEND	C.I.	8304906	U.E. Irene Nava de Castillo B	23
31642	MEDINA RODRIGUEZ	DANIEL ALEJANDRO	C.I.	9164422	Instituto Tecnológico Ayacucho	23
31643	MEDINA SALAS	ERIK	C.I.	6637923	U.E. Elizardo Perez	16
31644	MEDINA SALAZAR	DANER	C.I.	14402992	U.E. Kelequelera	1
31645	MEDINA SALINAS	LIEDMA VERONICA	C.I.	1088475	U.E. Rose Marie Galindo de Barrientos	27
31646	MEDINA SARAVIA	JUAN CARLOS	C.I.	7625893	U.E. Juan Pablo II	7
31647	MEDINA SARAVIA	NELSON MARCELO	C.I.	8435197	U.E. Naciones Unidas	2
31648	MEDINA SARZURI	VLADIMIR	C.I.	6006631	U.E. Ecológico Los Pinos B	22
31649	MEDINA SORIA	XIMENA KATTY	C.I.	5992674	U.E. Villa Alemania	10
31650	MEDINA TICONA	CHRISTIAN PRADEL	C.I.	5994459	U. E. Sergio Suarez Figueroa	21
31651	MEDINA TOLA	SELINA	C.I.	12635857	Colegio Daniel Sanchez Bustamante	3
31652	MEDINA TORREZ	JORGE LUIS	C.I.	8469291	Centro de Capacitacion Inti Paxsi	6
31653	MEDINA TORREZ	PASCUAL	C.I.	8412969	U.E. 14 de Noviembre Paz y Unidad	12
31654	MEDINA VARGAS	EZEQUIEL	C.I.	12484182	U.E. República de Cuba	20
31655	MEDINA VARGAS	GABRIEL ANGEL	C.I.	7035654	Unidad Educativa Sapahaqui	6
31656	MEDINA VEGA	MARCELO	C.I.	6009485	U. E. Nicolás Fernandez Naranjo	22
31657	MEDINA VELASQUEZ	JULIO RUBEN	C.I.	4295608	U.E. Villa Alemania	10
31658	MEDINA VILLANUEVA	LANDER	C.I.	6891988	U. E. Sapecho B	4
31659	MEDINA YUCRA	NARCIZA	C.I.	5492651	Escuela Chuquini	3
31660	MEDINA ZEBALLOS	JESSICA ALEJANDRA	C.I.	15076280	U.E. Gral. José de San Martin	17
31661	MEDINACELI MONRROY	SERGIO MAURICIO	C.I.	2339509	U.E. Juan Pablo II	7
31662	MEDINACELI TERAN	CAMILA	C.I.	6962991	U.E. Franco Boliviano	22
31663	MEDRANO	CRISTIAN ALFREDO	C.I.	6054899	U.E. Don Bosco de Pampahasi A	14
31664	MEDRANO	LEONARDO SANTOS	C.I.	7007664	U.E. Mercedes Elio De Rivero B	20
31665	MEDRANO ACARAPI	JUNNIOR ADALID	C.I.	13696312	U.E. Los Andes	12
31666	MEDRANO CALLISAYA	BLANCA	C.I.	13643709	U. E. Pedro Domingo Murillo	10
31667	MEDRANO CALLISAYA	VERONICA	C.I.	10027865	Unidad Educativa Apacheta	1
31668	MEDRANO CALLIZAYA	LUZ MARIA	C.I.	8341561	U.E. Alfredo Vargas B	15
31669	MEDRANO CAMPOS	SUSANA	C.I.	6111647	Col. Jhon F. Keneddy	20
31670	MEDRANO CHAVEZ	ANDRE	C.I.	9931041	U.E. Puerto Mejillones Ciudad Satelite	20
31671	MEDRANO CHOQUEHUANCA	CARLOS ALBERTO	C.I.	7004552	U.E. Gran BretaÃ±a	18
31672	MEDRANO CONDORI	JUAN CARLOS	C.I.	9230211	U.E. José Antonio Paredes Candia	37
31673	MEDRANO CONTRERAS	JESSICA	C.I.	13967346	U.E. NiÃ±o Jesús Ciudad Del NiÃ±o	8
31674	MEDRANO CORTEZ	ALBERTO FREDDY	C.I.	10937411	U.E. Natalia Palacios	7
31675	MEDRANO CUSI	MARISOL	C.I.	8281272	U.E. Mcal. José Ballivián D	14
31676	MEDRANO ESCOBAR	SILVIA	C.I.	8022815	U. E. Nazario Pardo Valle	9
31677	MEDRANO ESPINO	EDWIN	C.I.	6905272	U.E. Néstor Paz Zamora	22
31678	MEDRANO FERNANDEZ	ANA MARIA	C.I.	9251885	U.E. Horizontes A	10
31679	MEDRANO GARCIA	PAMELA	C.I.	8411869	U.E. Martin Cardenas Hermosa C	33
31680	MEDRANO GUTIERREZ	GREGORIO	C.I.	14417104	U.E. Daniel Sanchez Bustamante II	21
31681	MEDRANO MAMANI	CRISTIAN JONATHAN	C.I.	13181500	U.E. Elizardo Perez	16
31682	MEDRANO MAMANI	LUCIA	C.I.	4362081	U. E. Pedro Domingo Murillo	11
31683	MEDRANO MEDRANO	CARLOS	C.I.	6056211	U.E. Unión Europea B	6
31684	MEDRANO MIRANDA	CAYNEL CARMEN	C.I.	12870541	U.E. Irene Nava de Castillo B	23
31685	MEDRANO MORALES	MARIA ISABEL	C.I.	12422149	U.E. Nazareno Basil Miller	10
31686	MEDRANO OLMOS	MOISES	C.I.	5742446	Ladislao Cabrera	10
31687	MEDRANO OSCO	CARMEN ESTEFANI	C.I.	10035142	U.E. Adrián Castillo Nava B	26
31688	MEDRANO PATTI	WILSON VICTOR	C.I.	6119440	U. E. Heriberto Guillen Pinto	12
31689	MEDRANO PAUCARA	GABRIELA	C.I.	14860978	U. E. Pedro Domingo Murillo	11
31690	MEDRANO PAZ	SHIRLEY ESTEFANIA	C.I.	11060559	U.E. Santa Maria de Los Ã¤ngeles	21
31691	MEDRANO POMA	ELIZABETH LOURDES	C.I.	4259739	U. E. Oscar Alfaro B	16
31692	MEDRANO QUISPE	JAVIER	C.I.	6058261	U.E. Franz Tamayo	10
31693	MEDRANO QUISPE	MARCELA TANIA	C.I.	11081143	U.E. Gral. Armando Escobar Uria	5
31694	MEDRANO QUISPE	RICARDO	C.I.	8334210	U.E. La Merced B	21
31695	MEDRANO RENGEL	JAVIER MARCOS	C.I.	6827360	U. E. Litoral A	10
31696	MEDRANO ROJAS	EDDY EUGENIO	C.I.	7020313	U.E. Carlos Palenque Aviles Dolores F	10
31697	MEDRANO ROMAN	JUAN JOSE	C.I.	9083989	U.E. Elodia de Lijeron	5
31698	MEDRANO SANCHEZ	WALKER ANTONI	C.I.	14450182	U.E. El Alto Integración	7
31699	MEDRANO SAUMA	MAURICIO	C.I.	6121239	U.E. Americano Obrajes	12
31700	MEDRANO SUNTURA	ALDO JULIO	C.I.	4918601	U.E. Daniel Sanchez Bustamante II	21
31701	MEDRANO TARQUI	JENNY OLGA	C.I.	12422690	U.E. Faro Murillo	3
31702	MEDRANO TARQUI	REYCHEL SHANA	C.I.	14484062	U. E. Walter Alpire Duran A	23
31703	MEDRANO TICONA	ABEL ENRIQUE	C.I.	11072287	U.E. Horizontes A	10
31704	MEDRANO VALVERDE	LEO WILLAM WILFREDO	C.I.	4880285	U.E. Rvdo. Padre Walter Strub A	14
31705	MEDRANO VARGAS	JOHNY	C.I.	6061703	U.E. Libertad en las Américas	25
31706	MEDRANO VILLCA	FELIPE	C.I.	6123744	U.E. Néstor Paz Zamora	22
31707	MEDRANO VIVEROS	GENARO	C.I.	8418773	U.E. German Busch	6
31708	MEDRANO YAPUR	GEMA VALENTINA	C.I.	9874060	U.E. Achumani	29
31709	MEJIA	NOELIA GISELA	C.I.	13056904	Col. Juan XXIII	7
31710	MEJIA ACARAPI	EDUARDO	C.I.	8361075	Sede Social Pura Pura	5
31711	MEJIA ADUVIRI	GENARA	C.I.	3370757	U.E. Néstor Paz Zamora	22
31712	MEJIA AMPUERO	OMAR ALEXIS	C.I.	14055489	U.E. Carlos Crespo	6
31713	MEJIA APURI	MARCIA CARMEN	C.I.	4897537	Col. Nal. Mixto Teoponte	3
31714	MEJIA ARUQUIPA	ANAHI DANIELA	C.I.	9132299	Unidad Educativa Simon Bolivar	10
31715	MEJIA BALTAZAR	ROBERTO CARLOS	C.I.	8437228	U.E. Boliviano del Sur	7
31716	MEJIA BELTRAN	FLAVIA	C.I.	6902330	U.E. José Santos Vargas I	13
31717	MEJIA CABRERA	RAQUEL CARLA	C.I.	10908550	Col. Central San Agustin	1
31718	MEJIA CANQUI	MARIA EUGENIA	C.I.	6111995	U.E. Bethesda	11
31719	MEJIA CHAVEZ	JUDYTH JANNETTE	C.I.	3494208	Complejo Deportivo San Luis	3
31720	MEJIA CHOQUE	FRANCISCA	C.I.	9990457	Esc. Central Cavari	2
31721	MEJIA CHOQUE	JUANA	C.I.	4062868	Esc. Rene Barrientos Ortuno	18
31722	MEJIA CHOQUE	LEON	C.I.	5722294	Ladislao Cabrera	10
31723	MEJIA CHOQUE	ROSALIA	C.I.	9141275	U.E. Porvenir de CaÃ±uma	2
31724	MEJIA CONDORI	ELOY MILTON	C.I.	6180265	U.E. Ecológico Los Pinos B	22
31725	MEJIA CONDORI	MONICA LAURA	C.I.	13314081	U.E. Bolivia	13
31726	MEJIA CUENTAS	JUAN GERMAN	C.I.	4897498	U.E. La Merced B	21
31727	MEJIA FIGUEREDO	RONAL HENRRI	C.I.	6006143	U. E. Santa Rosa	6
31728	MEJIA FLORES	ANDREA	C.I.	4873400	Sede Social Litoral	3
31729	MEJIA FLORES	JUSTINA	C.I.	13408390	U.E. Illimani	19
31730	MEJIA FLORES	MARIBEL LOURDES	C.I.	4898790	U.E. Topater	11
31731	MEJIA FLORES	TANIA	C.I.	6922075	Unidad Educativa Hurnuni	2
31732	MEJIA FLORES	VANIA	C.I.	13449985	U. E. Cajuata	7
31733	MEJIA HUAYNOCA	JULIA CARMEN	C.I.	7061869	U.E. Porvenir de CaÃ±uma	2
31734	MEJIA LAURA	JIMENA CARLA	C.I.	14620408	U.E. 23 de Marzo B	30
31735	MEJIA LOPEZ	IVAN DAVID	C.I.	12513894	Instituto Tecnológico Ayacucho	23
31736	MEJIA LOZA	CARLA FABIOLA	C.I.	4796730	U.E. Mcal. de Zepita	5
31737	MEJIA MAMANI	CLEMENTE	C.I.	4984344	U.E. Porvenir de CaÃ±uma	2
31738	MEJIA MAMANI	DELIA	C.I.	4767381	U.E. Rose Marie Galindo de Barrientos	28
31739	MEJIA MAMANI	DIONICIO	C.I.	4372702	Unidad Educativa Pedro Domingo Murillo	3
31740	MEJIA MAMANI	JUSTINA	C.I.	4316625	U.E. San Antonio A	3
31741	MEJIA MAMANI	SULMA CENAYDA	C.I.	13034030	Unidad Educativa Pedro Domingo Murillo	3
31742	MEJIA MAMANI	YARITA PAMELA	C.I.	9182303	Unidad Educativa Simon Bolivar	10
31743	MEJIA MANCILLA	PATRICIA VICTORIA	C.I.	4995481	U.E. Gregorio Reynolds	11
31744	MEJIA MARCA	CRISTOBAL	C.I.	7053873	U.E. Bolivia Mar B	12
31745	MEJIA MIRANDA	ILSEN ANDREA	C.I.	4890336	Instituto Tecnológico Ayacucho	23
31746	MEJIA MOSTAJO	WALTER MARCK	C.I.	8316296	U.E. 1ro de Mayo	23
31747	MEJIA NAVIA	RENATO GABRIEL	C.I.	4501870	U.E. Miguel Mercado Encinas	14
31748	MEJIA PATIÑO	GERALDINE MARIAN	C.I.	10085183	U.E. San Ignacio	11
31749	MEJIA QUISPE	GROVER	C.I.	9096964	Escuela Antofagasta	8
31750	MEJIA RODRIGUEZ	CARMEN ROSA	C.I.	8408655	U.E. Miguel Mercado Encinas	14
31751	MEJIA ROJAS	EDUARDO	C.I.	9924502	U.E. Alcides Arguedas Fiscal	4
31752	MEJIA RONDO	ANA SOFIA	C.I.	8467018	U.E. Carlos Medinacelli	11
31753	MEJIA SILVESTRE	LUIS BENJO	C.I.	13606898	Unidad Educativa Pedro Domingo Murillo	3
31754	MEJIA TORREZ	RAMIRO	C.I.	11540575	U.E. Porvenir de CaÃ±uma	2
31755	MEJIA TUNO	NOELIA FRANCISCA	C.I.	8277155	U.E. Pedro Poveda A	9
31756	MEJIA VARGAS	ARACELY	C.I.	13118187	U.E. Adolfo Costa Du Rels	21
31757	MEJIA VENTURA	FRANZ NELSON	C.I.	7419869	U.E. Mariscal De Zepita	7
31758	MEJIA VIDAL	MARIA	C.I.	8318855	U.E. Santos Marca Thola	2
31759	MEJIA VILLANUEVA	ERICK ALEXI	C.I.	13213811	U.E. Nacional Guanay	7
31760	MEJIA VILLANUEVA	HENRY TOMAS	C.I.	8374647	U.E. Uyapi	1
31761	MEJIA VILLANUEVA	MIGUEL ALEJANDRO	C.I.	6125560	U.E. Juan Pablo II	7
31762	MEJILLONES	MARIA ELIZABETH	C.I.	6977746	Escuela Industrial Superior Pedro Domingo Murillo	12
31763	MEJILLONES ACHO	CRISTHIAN RODRIGO	C.I.	10074835	U. E. Franz Tamayo de Río Seco A	26
31764	MEJILLONES COLLAO	ALEJANDRA CIELO	C.I.	13848210	U. E. República de Italia	14
31765	MEJILLONES LIMACHI	DANIELA CRISTAL	C.I.	13675912	U. E. Oscar Alfaro B	16
31766	MEJILLONES LOPEZ	JORGE LUIS	C.I.	9949100	U.E. Gral. Juan José Torres Gonzales	17
31767	MEJILLONES PACHECO	RODRIGO RENE	C.I.	6193488	U.E. Chasquipampa A	25
31768	MEJILLONES WELIPE	RODRIGO	C.I.	16095641	Escuela Santiago de Collana	2
31769	MELENDEZ QUISPE	CAMILO ANGEL	C.I.	9910121	U. E. Sergio Suarez Figueroa	21
31770	MELENDEZ TIÑINI	JUANA LOURDES	C.I.	4262485	U.E. Luis Espinal Camps Fe y Alegría	9
31771	MELENDRES CHAMBI	YHEYLIN ANGELA	C.I.	12799624	U.E. Cristal A	14
31772	MELENDRES ICHUTA	CARMEN	C.I.	6861512	Escuela German Busch	2
31773	MELENDRES ICHUTA	ELENA	C.I.	14625104	Esc. Secc. Khonkho	1
31774	MELENDRES VARGAS	MELINA	C.I.	10933865	U. E. 6 de Junio de Cosmos 79	19
31775	MELENDRES VELASQUEZ	JHOVANNY FRANZ	C.I.	10904965	U.E. Don Bosco de Pampahasi A	14
31776	MELENDRES ZARATE	MARIA LOURDES	C.I.	4774088	U. E. Club de Leones Nro. 2	19
31777	MELENDREZ COLMENA	JOSUE DAVID	C.I.	9947822	U.E. Topater	19
31778	MELENDREZ FLORES	JUAN CARLOS	C.I.	7032296	U.E. Marcelo Qu

No.	Apellidos	Nombres	Tipo Doc.	Doc. Identidad	Recinto	Mesa
31806	MENA MAYTA	MAIRA RUTH	C.I.	13966274	U.E. Cristo Rey	12
31807	MENA MENA	OLGA	C.I.	6042801	Esc. Centro Tilata	32
31808	MENA MENDIZABAL	NELSON FERNANDO	C.I.	5991030	U. E. Villa Camacho	3
31809	MENA MONTERO	LUISA PATRICIA	C.I.	4269838	U.E. Achumani	29
31810	MENA NINA	IVAN FREDDY	C.I.	13217195	Esc. Evaristo Valle	21
31811	MENA QUINO	ANGELINA TAIZ	C.I.	9961584	U.E. Puerto de Guaqui	19
31812	MENA QUISPE	JULIO	C.I.	6166053	Colegio Omasuyos	13
31813	MENA REVOLLO	YESENIA LISBETH	C.I.	6124608	Escuela Industrial Superior Pedro Domingo Murillo	12
31814	MENA SAIRE	JOSE LUIS	C.I.	4911159	U.E. Ernesto Che Guevara	24
31815	MENA TORRICO	MORAYMA	C.I.	3444135	Escuela Superior de Formación de Maestros Simón Bolivar	7
31816	MENA VARGAS	VERONICA FABIOLA	C.I.	6851173	Unidad Educativa Mallasa	6
31817	MENA VELASCO	ESTEFANY ANDREA	C.I.	9350748	U.E. Daniel Sanchez Bustamante II	21
31818	MENA YAMPA	GREGORIA	C.I.	8563242	U.E. Mercedes Elio De Rivero B	20
31819	MENA YUJRA	MARCIA	C.I.	6754698	U.E. Tupac Katari	11
31820	MENACHO ANDIA	MIREYA ARACELY	C.I.	9953263	U.E. Santiago I	12
31821	MENACHO CALCINA	CAROLINA VALERIA	C.I.	8443671	U.E. Héroes del Pacifico	12
31822	MENACHO CONDORI	PASCUAL	C.I.	6192209	U.E. San Martín de Porres	26
31823	MENACHO CRESPO	RAQUEL LUCERO	C.I.	12928062	U.E. Holanda	35
31824	MENACHO GUERRA	CARLOS HELSNER	C.I.	7097094	U.E. Vicente Tejada	14
31825	MENACHO HUANCA	EINAR JOSE	C.I.	6016780	Sede Social de Bella Vista Central II	8
31826	MENACHO LOPEZ	DORIAN ERLAN	C.I.	16306560	U.E. San José Fe y Alegría	31
31827	MENACHO MORENO	ESMAYLINE	C.I.	10825017	U. E. Cnl. Max Toledo	16
31828	MENACHO SILVA	CARLA ANDREA	C.I.	10902701	U.E. República de Panamá	10
31829	MENACHO TINTA	JEREMY DAVID	C.I.	11542456	U. E. Walter Alpire Duran A	23
31830	MENACHO VARA	EMETERIA	C.I.	6861835	U.E. Puerto Rico	9
31831	MENACHO VARA	GRACIELA	C.I.	6641940	U.E. Santa Rosa De Lima B	14
31832	MENACHO VARGAS	LOYAN MAGDIEL	C.I.	10922744	U.E. Pedro Poveda A	10
31833	MENCIA SALCEDO	LESIA ROSARIO	C.I.	4325993	U.E. Juan Pablo II Don Bosco	1
31834	MENCIAS GONZALES	LIONEL CESAR	C.I.	13424419	U.E. Luis Espinal Camps Fe y Alegría	9
31835	MENCIAS OSSIO	VALERIA ALEJANDRA	C.I.	9861946	U.E. Pedro Poveda A	10
31836	MENCIAS TORREZ	KATERIN MONICA	C.I.	9187902	U.E. Elizardo Perez	16
31837	MENCIAS TRIGO	GABRIELA ZULEMA	C.I.	6770627	U.E. Las Nieves	4
31838	MENDEZ	MARCOS	C.I.	8355546	Escuela Puente Villa	2
31839	MENDEZ ALIAGA	AMERICO FELIPE	C.I.	4305259	U.E. Manuel Bernal Mariaca	8
31840	MENDEZ ANDRADE	GLADYS NELIDA	C.I.	9864645	U.E. Vicente Tejada	14
31841	MENDEZ AÑEZ	YESMIN	C.I.	12183565	Esc. Unid Edu. Palos Blancos	15
31842	MENDEZ APAZA	DAVID RAMIRO	C.I.	4809325	U.E. Puerto del Rosario	22
31843	MENDEZ APAZA	JHUDY	C.I.	10088225	U.E. La Primera	1
31844	MENDEZ APAZA	MAYA GHYSLAINE	C.I.	8424024	U.E. Cristo Rey	12
31845	MENDEZ CHURA	SANDRA BENIGNA	C.I.	6161489	U.E. Carlos Medinacelli	11
31846	MENDEZ CONTRERAS	JUANA	C.I.	4776151	U. E. Luis Alberto Pabon B	4
31847	MENDEZ COPE	BLANCA CASILDA	C.I.	4261857	U. E. Ave María Fundación Manos Abiertas Virgen de la Natividad	22
31848	MENDEZ COPE	FANNY	C.I.	6728954	Instituto Tecnológico Ayacucho	23
31849	MENDEZ FERNANDEZ	RUTH NOEMI	C.I.	6963526	U.E. Santa Rosa De Lima B	14
31850	MENDEZ FLORES	CAROLIN JHOCARY	C.I.	10064527	U.E. Delia Gambarte de Quezada A	6
31851	MENDEZ GUTIERREZ	ALBERTA	C.I.	7568863	U.E. Juan Pablo II	8
31852	MENDEZ GUTIERREZ	PATRICIA MARIANA	C.I.	3463254	U.E. Felipe Segundo Guzman	7
31853	MENDEZ HERRERA	PABLO SERGIO	C.I.	8310561	U.E. Mcal. de Zepita	5
31854	MENDEZ LAYME	ALVARO JAMIL	C.I.	6086494	U.E. Eduardo Avaroa	9
31855	MENDEZ LUNA	CLAUDIA MARIEL	C.I.	8439070	U. E. Luis Ernest CBN A	6
31856	MENDEZ MAGUEÑO	DEYSI	C.I.	8330620	U.E. Venezuela	3
31857	MENDEZ MAMANI	ARIEL FERNANDO	C.I.	9943068	U.E. Vicente Tejada	14
31858	MENDEZ MAMANI	AYLIN JULIA	C.I.	17078275	U.E. San Antonio Fe y Alegría	11
31859	MENDEZ MEDINA	DIEGO	C.I.	9868220	U.E. Amig Chaco	4
31860	MENDEZ MENDOZA	YOMARA FABELA	C.I.	8484430	U.E. My. Waldo Ballivián	13
31861	MENDEZ MORALES	MARIA JOSE	C.I.	2622160	U.E. Rvdo. Padre Walter Strub A	15
31862	MENDEZ ORTEGA	ELIAN RAMIRO	C.I.	6982274	U.E. San Jose II	3
31863	MENDEZ PANTOJA	PAUL CARLOS	C.I.	8359745	U.E. República Dominicana	16
31864	MENDEZ PEREZ	MACIEL NOELIA	C.I.	3841704	U.E. Gregorio Reynolds	11
31865	MENDEZ QUINTANILLA	RANCES MARTIN	C.I.	4776095	U.E. Amor de Dios	9
31866	MENDEZ QUISBERT	BERTHA	C.I.	6143388	U. E. Santa Maria Mazzarello	1
31867	MENDEZ QUISBERT	DENNIS SANTOS	C.I.	6767039	U.E. Colorados de Bolivia	4
31868	MENDEZ QUISBERT	STEFANY ALEJANDRA	C.I.	15059969	U.E. Pablo Iturri Jurado B	19
31869	MENDEZ QUISPE	CLAUDIA CINTYA	C.I.	7035934	U. E. Luis Espinal de Collpani	22
31870	MENDEZ QUISPE	DANIEL ALBERTO	C.I.	8372674	U.E. 14 de Noviembre Paz y Unidad	12
31871	MENDEZ QUISPE	DANIEL AUGUSTO	C.I.	6149193	U.E. El Alto Integración	7
31872	MENDEZ QUISPE	LUIS VIDAL	C.I.	15154311	U. E. San Miguel de Mazo Cruz	2
31873	MENDEZ RIBERT	INDIRA	C.I.	13569131	U.E. Tumupasa B	4
31874	MENDEZ TARQUI	ENRIQUE FELIX	C.I.	9111513	U.E. Pablo Iturri Jurado B	19
31875	MENDEZ TORREZ	YHAQUELIN	C.I.	8164565	U.E. Tomachi	2
31876	MENDEZ URRUTIA	JUAN CHRISTIAN	C.I.	3479770	U.E. Alfredo Vargas B	15
31877	MENDEZ VALDIVIA	YANELA NIDIA	C.I.	4748220	U.E. Juan Pablo II	8
31878	MENDEZ VARALDO	IVER ANDRES	C.I.	9232953	U. E. República de Cuba	7
31879	MENDEZ VEGA	SAMUEL ANDRES	C.I.	6811675	U.E. My. Waldo Ballivián	13
31880	MENDEZ ZAMBRANA	VICTOR HUGO	C.I.	6543197	U. E. Santa Ana II	4
31881	MENDIETA AMPUERO	MAGALY GIMENA	C.I.	4908726	Sede Social de Bella Vista Central II	8
31882	MENDIETA CHOQUE	VICTORIA ROSMERY	C.I.	4285064	Unidad Educativa Sapahaqui	7
31883	MENDIETA DEA	BETTY	C.I.	9146634	Escuela Chuquini	3
31884	MENDIETA ITURRI	FERNANDA	C.I.	6081555	Sindicato Mixto de Transporte Litoral	7
31885	MENDIETA ITURRI	IRLANDA GRECIA	C.I.	4828658	U.E. Americano Obrajes	12
31886	MENDIETA LAURA	DAYAN CAROLA	C.I.	4936064	U.E. Amerinst	17
31887	MENDIETA LLUSCO	GIOVANNI ROBOAM	C.I.	9921224	U.E. 12 de Octubre	13
31888	MENDIETA LOPEZ	SAMUEL BENJAMIN	C.I.	11074727	U.E. Martin Cardenas Hermosa C	34
31889	MENDIETA MARQUEZ	ZENIA	C.I.	12453260	U.E. Irene Nava de Castillo B	23
31890	MENDIETA MONTERO	ALBERT ROBERTO	C.I.	5241214	U. E. República de China	9
31891	MENDIETA RIOS	RICARDO	C.I.	13622449	U.E. Santa Rosa La Florida A	10
31892	MENDIETA SANJINES	JUAN MANUEL	C.I.	5961249	U.E. Achumani	29
31893	MENDIETA VENTURA	MARIALIZ	C.I.	12896785	U.E. Ernesto Che Guevara	24
31894	MENDIETA VILA	YARA GABRIELA	C.I.	9951876	U.E. Juvenal Mariaca B	22
31895	MENDIETA VILLANUEVA	MABEL HUAYRA	C.I.	8359135	Sub Alcaldía San Antonio	5
31896	MENDIETA ZAPANA	ULISES JULIO	C.I.	11065117	U.E. Alfredo Vargas B	15
31897	MENDIOLA AVERANGA	PERFECTA	C.I.	11109439	U. E. Bautista Saavedra	41
31898	MENDIOLA CARMONA	CANDELARIA	C.I.	7802985	U.E. Americano Obrajes	13
31899	MENDIVIL MENDEZ	ABIGAIL ELENA	C.I.	5941034	E.S.F.M.E.F.D. Antonio José de Sucre	5
31900	MENDIZABAL CABRERA	CHRISTIAN HUMBERTO	C.I.	3488138	U.E. Rose Marie Galindo de Barrientos	28
31901	MENDIZABAL ESPEJO	ANTONY MIJAIL	C.I.	13753907	U.E. Hugo Dávila A	15
31902	MENDIZABAL MICHEL	SILVIA KAREM	C.I.	3376210	U.E. San Jose II	3
31903	MENDIZABAL RIVEROS	SILVIA EUGENIA	C.I.	5941518	U.E. Dora Schmidt A	11
31904	MENDIZABAL SIERRA	VICTOR RENE	C.I.	4278285	U.E. San Andrés A	5
31905	MENDIZABAL VERGARA	ESTELA LUZ	C.I.	6905432	U.E. René Barrientos OrtuÃ±o	10
31906	MENDO	FIDELIA	C.I.	8282033	U.E. Bautista Saavedra	2
31907	MENDO ARO	ARMANDO	C.I.	10090210	U. E. San Miguel de Thapi	1
31908	MENDO BARRERA	GROVER LEON	C.I.	12639958	U. E. Puyo Puyo	1
31909	MENDO CARITA	FANNY	C.I.	8385418	U.E. San Juan de Caalaya	1
31910	MENDO FERNANDEZ	SOLINA	C.I.	10090231	U.E. Ernesto Che Guevara	24
31911	MENDO LOBERA	RODRIGO	C.I.	9963632	U.E. Chijini Alto	2
31912	MENDO MAYHUA	FIDEL	C.I.	12797311	Recinto Taipi Canuma	1
31913	MENDO MAYHUA	HUMBERTO	C.I.	12798774	U.E. Bautista Saavedra	2
31914	MENDO QUISPE	JUAN	C.I.	10088143	U. E. Puyo Puyo	2
31915	MENDO VARGAS	ELIZABETH	C.I.	12607668	Centro Comunal ChuxÃ±a Quta	1
31916	MENDO VILA	OSWALDO	C.I.	8299050	Casa Cultural San Juan de Coripata	3
31917	MENDOZA	JUANA GETRUDEZ	C.I.	10040461	Colegio Chama	2
31918	MENDOZA	LUZ CLARA	C.I.	15084548	U. E. Villa Cooperativa A	19
31919	MENDOZA	MILTON	C.I.	6929561	Unidad Educativa Tacobamba	2
31920	MENDOZA	WILLIAMS ELMER	C.I.	6776933	U. E. Flora Perez de Saavedra	4
31921	MENDOZA ABULARACH	ANDRES	C.I.	8421139	U.E. Rose Marie Galindo de Barrientos	28
31922	MENDOZA ACARAPI	FRANKLIN	C.I.	9878318	U.E. República Dominicana	16
31923	MENDOZA ACOSTA	DIEGO	C.I.	13761907	U.E. Sergio Mauricio Villegas A	14
31924	MENDOZA AGUIRRE	JUAN JOSE	C.I.	5959273	U.E. San Jose II	3
31925	MENDOZA ALANOCA	BEATRIZ	C.I.	3483151	U.E. Adela Zamudio A	7
31926	MENDOZA ALANOCA	FELIZA	C.I.	4919536	U. E. Heriberto Guillen Pinto	13
31927	MENDOZA ALARCON	ANGELA JACQUELINE	C.I.	6775285	U.E. Horizontes A	10
31928	MENDOZA ALBARADO	BRANDON JHASIL	C.I.	13790494	U.E. Fátima	8
31929	MENDOZA ALCOCER	MARIA LENI	C.I.	6756147	U.E. Nuestra SeÃ±ora de Fátima	8
31930	MENDOZA ALEGRE	LUIS MIGUEL	C.I.	9184162	U.E. 23 de Marzo B	30
31931	MENDOZA ALEJO	RUBEN	C.I.	9138580	U.E. Franz Tamayo	10
31932	MENDOZA ALEJO	SOLIA EDITH	C.I.	6081263	U.E. Faro Murillo	3
31933	MENDOZA ALI	EVER	C.I.	14636842	Escuela Apuvillque Morocollo	2
31934	MENDOZA ALVAREZ	GRACIELA	C.I.	6851249	U. E. Walter Alpire Duran A	23
31935	MENDOZA ALVAREZ	JESUS ANTONIO	C.I.	6154434	U.E. Primavera B	5
31936	MENDOZA ALVAREZ	XIMENA RUTH	C.I.	8295716	U.E. Gran Poder B	11
31937	MENDOZA APAZA	DANITZA	C.I.	9172786	U. E. San Roque	36
31938	MENDOZA APAZA	ELMER FREDDY	C.I.	4843355	U.E. Rotary Chuquiago Marca	26
31939	MENDOZA APAZA	GUIDO ROGER	C.I.	12361953	U. E. Técnico Humanístico Tamblllo	2
31940	MENDOZA APAZA	JOSE LUIS	C.I.	7064811	U. E. República Popular de China	23
31941	MENDOZA APAZA	MARCO ANTONIO	C.I.	9174232	U. E. Raúl Salmón de la Barra	10
31942	MENDOZA APAZA	ROXANA	C.I.	6164196	U. E. Pedro Domingo Murillo	11
31943	MENDOZA AQUINO	JHOEL ALDAIR	C.I.	14703332	U.E. Adrián Castillo Nava B	26
31944	MENDOZA AQUIZE	AYME GUADALUPE	C.I.	9187980	U. E. Ave María Fundación Manos Abiertas Virgen de la Natividad	22
31945	MENDOZA ARIAS	LIMBER	C.I.	11104610	U.E. Challapampa	1
31946	MENDOZA ARRATIA	JOJHAN ALEXIS	C.I.	12862908	Instituto Tecnológico Ayacucho	23
31947	MENDOZA ARRATIA	XIMENA NICOLE	C.I.	6960277	Sindicato Mixto de Transporte Litoral	7
31948	MENDOZA ARUQUIPA	GABRIEL	C.I.	11110636	Sede Social Litoral	3
31949	MENDOZA ARUQUIPA	REYNALDO	C.I.	3386617	Esc. San Luis	13
31950	MENDOZA ASQUICHO	YANINA	C.I.	4773809	U. E. 21 de Septiembre SeÃ±or de Lagunas	9
31951	MENDOZA ATENCIO	LIZ DYNA	C.I.	6155593	Colegio Mariscal Santa Cruz	13
31952	MENDOZA ATENCIO	MARIANA EDNA	C.I.	6763391	Colegio Mariscal Santa Cruz	13
31953	MENDOZA AVENDAÑO	RODMY WILLIAMS	C.I.	4789819	U.E. Achumani	29
31954	MENDOZA AVILES	FABIOLA	C.I.	6142778	U.E. José de San Martín	4
31955	MENDOZA AVIRARI	ARCIL DURVAN	C.I.	9072493	U. E. 16 de Julio de Mapiri	11
31956	MENDOZA AYALA	JHENRRY HUASCAR	C.I.	9199505	U.E. Jardines del Sur	3
31957	MENDOZA AYAVIRI	WALTER JORGE	C.I.	12526466	U.E. 1ro de Mayo	23
31958	MENDOZA AYOROA	EYLIN DEL CARMEN	C.I.	9165905	U.E. Vicenta Juariste Eguino	1
31959	MENDOZA BALBOA	NELSON KEVIN	C.I.	9912117	U. E. Club de Leones Nro. 2	19
31960	MENDOZA BALLADARES	ALINA	C.I.	3079962	U. E. Gil Tapia Rada	14
31961	MENDOZA BAUTISTA	ADRIANA MARCELA	C.I.	4814652	U. E. Bolivia I	8
31962	MENDOZA BAUTISTA	JOSE MIGUEL	C.I.	14358761	U. E. Juan Carlos Flores Bedregal	24
31963	MENDOZA BAUTISTA	MONICA	C.I.	6791104	U.E. Martin Cardenas Hermosa C	34
31964	MENDOZA BAVIA	MARCO ANTONIO	C.I.	4864318	U.E. San Antonio Fe y Alegría	11
31965	MENDOZA BELTRAN	JUSTINO	C.I.	7587061	U.E. 24 de Junio A	18
31966	MENDOZA BOJORQUES	MARIA LUCIA	C.I.	9094739	U.E. Gran Poder B	11
31967	MENDOZA BUSTILLOS	XAVIER HENRY	C.I.	4929035	U.E. Gral. José de San Martin	18
31968	MENDOZA CABRERA	BORIS	C.I.	8375340	U.E. Holanda	35
31969	MENDOZA CACASACA	JULIO	C.I.	9868630	U.E. Carlos Medinacelli	11
31970	MENDOZA CALCINA	CRISTHIAN	C.I.	13756255	U.E. Mcal. de Zepita	5
31971	MENDOZA CALDERON	ANA LUZ	C.I.	6837503	U.E. Don Bosco de Pampahasi A	14
31972	MENDOZA CALDERON	KEVIN RAUL	C.I.	12361208	U.E. Nuestra SeÃ±ora de Fátima	8
31973	MENDOZA CALDERON	LYDIA	C.I.	7097829	U.E. Carlos Palenque Aviles Dolores F	10
31974	MENDOZA CALLATA	RAMIRO	C.I.	6097959	Col. Jhon F. Keneddy	20
31975	MENDOZA CALLE	RUBEN MAGNO	C.I.	7032783	U.E. Mcal Andres de Santa Cruz de Alpacoma	5
31976	MENDOZA CALLISAYA	YULING DANICA	C.I.	9111763	U. E. Copacabana Fe y Alegría	15
31977	MENDOZA CALLIZAYA	JUAN CARLOS	C.I.	7000433	U. E. Raúl Salmón de la Barra	10
31978	MENDOZA CAMA	DANIELA	C.I.	13284063	Col. Nacional Mixto Copacabana	12
31979	MENDOZA CANAVIRI	BRYAN KENDER	C.I.	9938169	U.E. Tupac Amaru	8
31980	MENDOZA CANAVIRI	HAROLD JOAQUIN	C.I.	13992653	U.E. Vicente Tejada	14
31981	MENDOZA CANAVIRI	JHONNY	C.I.	14674478	Col. Hacia El Mar	3
31982	MENDOZA CANO	ELMER BRAYAN	C.I.	13148585	U.E. Juvenal Mariaca B	22
31983	MENDOZA CARI	JESICA PAMELA	C.I.	9100559	U.E. Franco Boliviano	22
31984	MENDOZA CASTAÑON	CRISTINA	C.I.	6882268	Sede Social	5
31985	MENDOZA CAVERO	MAURICIO MARCO	C.I.	4316082	U.E. Adventista Bello Horizonte	2
31986	MENDOZA CENTELLAS	JORGE EMERSON ALBERTO	C.I.	14091126	(Cárcel) Recinto Penitenciario San Pedro de La Paz	3
31987	MENDOZA CHACOLLA	ROBERTO CARLOS	C.I.	12830601	U. E. Juan Pablo II B	8
31988	MENDOZA CHALLCO	NOEMI	C.I.	6937147	U.E. Vilacora	1
31989	MENDOZA CHAMACA	CARLA FRANCY	C.I.	9870438	U.E. Don Bosco de Pampahasi A	14
31990	MENDOZA CHAMBI	CATARINA	C.I.	4791919	Sede Social Pura Pura	5
31991	MENDOZA CHAMBI	CESAR	C.I.	4949291	U.E. Holanda	35
31992	MENDOZA CHAMBI	CESAR BORIS	C.I.	8419338	U.E. Juan Pablo II	8
31993	MENDOZA CHAMBI	CRISTIAN ALBARO	C.I.	7059111	U.E. Santa Maria de Los Ãngeles	21
31994	MENDOZA CHAMBI	RONALD FERNANDO	C.I.	14738342	U.E. Mcal Andres de Santa Cruz de Alpacoma	5
31995	MENDOZA CHAVEZ	JOSE LUIS	C.I.	4782179	U.E. Topater	11
31996	MENDOZA CHAVEZ	MARISOL TANIA	C.I.	6720968	U. E. Cnl. Max Toledo	17
31997	MENDOZA CHIPANA	SABINA	C.I.	9142530	U.E. San Antonio	4
31998	MENDOZA CHIQUI	SAMUEL	C.I.	7085812	U. E. Pedro Domingo Murillo	11
31999	MENDOZA CHOQUE	CARLA	C.I.	9935867	U.E. Gral. Juan José Torres Gonzales	17
32000	MENDOZA CHOQUE	DANIELA KATHERINE	C.I.	5471220	U. E. Fernando Nogales Castro Fe y Alegría	16
32001	MENDOZA CHOQUE	ECTOR	C.I.	9208976	U.E. Marcelo Quiroga Santa Cruz	15
32002	MENDOZA CHOQUE	ELIZABET	C.I.	4291916	U.E. Ignacio Calderón Fe y Alegría I	14
32003	MENDOZA CHOQUE	HERNANDO	C.I.	7058028	Esc. Viliroco	16
32004	MENDOZA CHOQUE	HUGO	C.I.	9084050	U. E. Pedro Domingo Murillo	11
32005	MENDOZA CHOQUE	LUDWIN RAMIRO	C.I.	8461637	U.E. Francisco de Miranda B	14
32006	MENDOZA CHOQUE	MARCO ANTONIO	C.I.	5473796	U.E. Simón Bolivar	14
32007	MENDOZA CHOQUE	MARIA	C.I.	9917912	U. E. San Vicente de Paul Fe y Alegría	24
32008	MENDOZA CHOQUE	RAMIRO	C.I.	5476959	Esc. Nucleo San Antonio de Millipa	3
32009	MENDOZA CHOQUE	ROY	C.I.	9872021	U.E. Araca Torre Pampa	2
32010	MENDOZA CHOQUE	YHONY	C.I.	6831273	U.E. Bolivar Municipal	11
32011	MENDOZA CHURA	ALFREDO IVAN	C.I.	8377864	U.E. La Merced B	21
32012	MENDOZA CHURA	EMILIANA	C.I.	3456708	U.E. Bolivia	13
32013	MENDOZA COARITE	JAVIER JUAN	C.I.	6090032	U.E. Chasquipampa A	25
32014	MENDOZA COLQUE	DANIELA MICHEL	C.I.	9949194	U. E. Yunguyo Fe y Alegría B	18
32015	MENDOZA CONDE	JOSE ANTONIO	C.I.	9083708	U.E. Tejada Triangular	9
32016	MENDOZA CONDE	JOSE LUIS	C.I.	9873027	U.E. 24 de Junio A	19
32017	MENDOZA CONDORI	ARACELI AMPARO	C.I.	12863745	U.E. Ricardo José Bustamante A	3
32018	MENDOZA CONDORI	FRANK REYNALDO	C.I.	8399098	U.E. Daniel Sanchez Bustamante II	22
32019	MENDOZA CONDORI	KEVIN OSMAN	C.I.	9200757	U. E. Heriberto Guillen Pinto	13
32020	MENDOZA CONDORI	MARIANA	C.I.	8375266	Esc. Nucleo San Antonio de Millipa	3
32021	MENDOZA CONDORI	MODESTA CARMEN	C.I.	4975102	U.E. Luis Espinal Camps Fe y Alegría	9
32022	MENDOZA CONDORI	MONICA PATRICIA	C.I.	6792814	Esc. Evaristo Valle	21
32023	MENDOZA CONDORI	NELLY	C.I.	8352295	U.E. 6 de Junio	16
32024	MENDOZA CONDORI	PAOLA INES	C.I.	10937238	U. E. Sergio Suarez Figueroa	21
32025	MENDOZA CONDORI	SILVIA EUGENIA	C.I.	9881563	U.E. Pablo Zarate Villca	6
32026	MENDOZA CONDORI	VERONICA	C.I.	4912544	U.E. 1ro de Mayo	23
32027	MENDOZA CORDOVA	JEANETH	C.I.	5969116	U.E. Francisco de Miranda B	14
32028	MENDOZA CORONEL	ALFREDO	C.I.	8341432	U.E. Adolfo Costa Du Rels	22
32029	MENDOZA CORONEL	ANGELIQUE	C.I.	12393820	U. E. Luis Alberto Pabon B	4
32030	MENDOZA CORONEL	BENJHAMIN JHESE	C.I.	13423915	U.E. San José Fe y Alegría	31
32031	MENDOZA CORONEL	FRANKLIN JOSEPH	C.I.	9981319	U.E. San José Fe y Alegría	31
32032	MENDOZA CUAJERA	VICTOR	C.I.	12710736	U.E. Santa Catalina	2
32033	MENDOZA CUCHUTA	ALBERTA DELIA	C.I.	5479142	U. E. República Popular de China	23
32034	MENDOZA CUQUI	MARCELO HILARION	C.I.	9158588	U.E. Miguel de Cervantes Saavedra	8
32035	MENDOZA CUSI	JHANNETH	C.I.	12511095	U.E. Nueva Tilata	7
32036	MENDOZA CUTILE	MELANY	C.I.	10084661	U.E. Don Bosco de Pampahasi A	14
32037	MENDOZA DELGADO	KAREN ROSARIO	C.I.	9877723	U.E. 16 de Julio	1
32038	MENDOZA DIAZ	BEATRIZ ALEJANDRA	C.I.	6866951	U.E. Jupapina	5
32039	MENDOZA DONLAN	DAVID ROLANDO	C.I.	6960352	U.E. Jupapina	5
32040	MENDOZA ESCOBAR	ALISON GUADALUPE	C.I.	8342537	U.E. NiÃ±o Jesús Ciudad Del NiÃ±o	9
32041	MENDOZA ESCOBAR	MARISOL	C.I.	13313981	U.E. Eduardo Abaroa III	14
32042	MENDOZA ESPEJO	MIJAEL GIOVANI	C.I.	14046302	U. E. Heriberto Guillen Pinto	13
32043	MENDOZA ESPINOZA	ELIZABETH	C.I.	6082718	U.E. Martin Cardenas Hermosa C	34
32044	MENDOZA ESPINOZA	MICAELA ROCIO	C.I.	8363865	U. E. Club de Leones Nro. 2	19
32045	MENDOZA FERNANDEZ	JOAQUIN ARTURO	C.I.	9171408	U.E. Amerinst	17
32046	MENDOZA FIGUEREDO	ANDREA NASHIRA	C.I.	13440545	U.E. Ignacio Calderón Fe y Alegría I	14
32047	MENDOZA FLORES	BRIAN JAZMANI	C.I.	13117295	U.E. Cristo Rey San Luis Fe y Alegría	16
32048	MENDOZA FLORES	DELIA	C.I.	4892689	U. E. Madre Maria Federica	12
32049	MENDOZA FLORES	GUALBERTO	C.I.	14157262	Colegio Daniel Sanchez Bustamante	3
32050	MENDOZA FLORES	IVAN DANIEL	C.I.	7320104	U.E. Cristal A	14
32051	MENDOZA FLORES	LIZETH MARIBEL	C.I.	6790901	U.E. Ecológico Los Pinos B	23
32052	MENDOZA FLORES	MADELINA	C.I.	13850970	U. E. Jachapampa	1
32053	MENDOZA FLORES	VENANCIA	C.I.	4362273	Esc. Viliroco	16
32054	MENDOZA FLORES	VERONICA	C.I.	4938580	U.E. Católico Mercedes B	11
32055	MENDOZA FORASTE	KURMI	C.I.	4741988	U. E. Rene Barrientos OrtuÃ±o	5
32056	MENDOZA GALARZA	ALFREDO GUSTAVO	C.I.	3464966	U.E. Hugo Chavez Frías	9
32057	MENDOZA GAVINCHA	HERMINIA	C.I.	6794871	U.E. Kilusa	1
32058	MENDOZA GOMEZ	PABLO ALEJANDRO	C.I.	6813917	U.E. Agustín Aspiazu	10
32059	MENDOZA GOMEZ	SVETLANA	C.I.	3497450	U.E. Hugo Dávila A	16
32060	MENDOZA GONZALES	ARI ITAMAR ANGEL	C.I.	6839940	U.E. Dora Schmidt A	11
32061	MENDOZA GONZALES	LUCY	C.I.	4864175	U. E. Cnl. Max Toledo	17
32062	MENDOZA GUARACHI	SANDRA	C.I.	10037989	Esc. Achiri	3
32063	MENDOZA GUTIERREZ	BRAYAN WILDER	C.I.	14124534	Colegio Mario Gutierrez	3
32064	MENDOZA GUTIERREZ	CECILIA	C.I.	4831409	Colegio Ballivian	23
32065	MENDOZA GUTIERREZ	ERWIN	C.I.	9168397	Esc. Centro Tilata	32
32066	MENDOZA GUTIERREZ	GONZALO	C.I.	6045640	U.E. Villa Tunari	30
32067	MENDOZA GUZMAN	JEANNETTE	C.I.	4842564	U. E. República de Cuba	7
32068	MENDOZA HERRERA	LOURDES	C.I.	3441284	U. E. Heriberto Guillen Pinto	13
32069	MENDOZA HERRERA	LOURDES MARIANELA	C.I.	4251593	U.E. Brasilia	12
32070	MENDOZA HILAYA	PAMELA	C.I.	10074892	U.E. José Antonio Paredes Candia	37
32071	MENDOZA HINOJOSA	JUAN DE LA CRUZ	C.I.	4992853	Esc. Centro Tilata	32
32072	MENDOZA HUANCA	JANETH JHOVANA	C.I.	8349410	U. E. Nicolás Fernandez Naranjo	23
32073	MENDOZA HUANCA	JHOSED	C.I.	10940132	Esc. Simon Boliviar	8
32074	MENDOZA HUANCA	JOSE LUIS	C.I.	7049482	Colegio Challa	2
32075	MENDOZA HUANCA	JOSE MIGUEL	C.I.	10062163	U. E. Fernando Nogales Castro Fe y Alegría	16
32076	MENDOZA HU

No.	Apellidos	Nombres	Tipo Doc.	Doc. Identidad	Recinto	Mesa
32109	MENDOZA LUQUE	SANDRA	C.I.	6004470	U.E. Rotary Chuquiago Marca	26
32110	MENDOZA MALDONADO	GONZALO ZENON	C.I.	16225611	U.E. 3 de Mayo B	21
32111	MENDOZA MAMANI	ALVARO	C.I.	10023574	U.E. Mcal. Antonio Jose de Sucre	22
32112	MENDOZA MAMANI	ARELY	C.I.	6075661	U.E. Vicente Tejada	14
32113	MENDOZA MAMANI	ARTURO FREDDY	C.I.	6105131	U.E. Santa Rosa De Lima B	14
32114	MENDOZA MAMANI	CARLOS	C.I.	13119143	Col. Nemesio Aliaga Benavente	3
32115	MENDOZA MAMANI	EDUARDO	C.I.	10083999	Col. Nemesio Aliaga Benavente	3
32116	MENDOZA MAMANI	ELIZABETH	C.I.	9138147	Escuela Central Cascachi	2
32117	MENDOZA MAMANI	ESMERALDA DEL CARMEN	C.I.	9897087	U. E. Marien Garten A	15
32118	MENDOZA MAMANI	FIDEL	C.I.	10094729	Esc. Achica Arriba	3
32119	MENDOZA MAMANI	JAIME RICARDO	C.I.	2502719	U.E. República de Cuba	20
32120	MENDOZA MAMANI	JUAN RODRIGO	C.I.	8467192	U.E. Bethesda	11
32121	MENDOZA MAMANI	JULIAN	C.I.	4361371	U.E. Boliviano Japones B	6
32122	MENDOZA MAMANI	MAGALY MARILUZ	C.I.	12623460	U.E. Alto De La Alianza	12
32123	MENDOZA MAMANI	MAGDIELA	C.I.	6078123	U.E. Rotary Chuquiago Marca	26
32124	MENDOZA MAMANI	MARCELO	C.I.	4745115	U. E. República de Cuba	7
32125	MENDOZA MAMANI	MIRIAM	C.I.	9984995	U.E. República de Cuba	20
32126	MENDOZA MAMANI	MOISES	C.I.	6102525	U.E. Mcal. de Zepita	6
32127	MENDOZA MAMANI	NELIA	C.I.	9984996	U.E. República de Cuba	20
32128	MENDOZA MAMANI	NELSON OCTAVIO	C.I.	7000352	U.E. Valle Hermoso	9
32129	MENDOZA MAMANI	PAMELA	C.I.	11385042	U. E. San Vicente de Paul Fe y Alegría	24
32130	MENDOZA MAMANI	RONNIE IVAN	C.I.	8303608	U.E. 1ro de Mayo	23
32131	MENDOZA MAMANI	SANDRA MONICA	C.I.	6225856	U.E. Simón Bolivar	14
32132	MENDOZA MAMANI	SIXTO	C.I.	6270125	Unidad Educativa Cumana	1
32133	MENDOZA MAMANI	VIRGINIA	C.I.	4372687	Unidad Educativa Cumana	2
32134	MENDOZA MAMANI	YOVANA ALICIA	C.I.	8328786	U.E. Sergio Mauricio Villegas A	14
32135	MENDOZA MANTILLA	SEBASTIAN CESAR	C.I.	9953960	U.E. Nazareno Basil Miller	10
32136	MENDOZA MARZANA	YENNY CARLA	C.I.	8314762	U.E. Simón Rodriguez CarreÃ±o	13
32137	MENDOZA MAYTA	MARIA	C.I.	3417088	U.E. Tejada Triangular	9
32138	MENDOZA MENDEZ	MARIA ALEJANDRA	C.I.	6948819	U.E. Agustín Aspiazu	10
32139	MENDOZA MENDOZA	IVAN ALEJANDRO	C.I.	14229290	U. E. Marien Garten A	15
32140	MENDOZA MENDOZA	MARGARITA	C.I.	9088054	Colegio Challa	2
32141	MENDOZA MENDOZA	MARIA	C.I.	2430211	U.E. San José Fe y Alegría	31
32142	MENDOZA MENDOZA	MASSIEL	C.I.	6791872	Esc. 18 de Noviembre	16
32143	MENDOZA MOLLO	RUTH	C.I.	9983653	U.E. 3 de Mayo B	21
32144	MENDOZA MONASTERIO	MARTHA CAROLINA	C.I.	8365825	U.E. Mcal. Antonio Jose De Sucre A	3
32145	MENDOZA MONRROY	AMPARO MAGALY	C.I.	4294032	Complejo Deportivo Camiri	6
32146	MENDOZA MOYA	LUIS GONZALO	C.I.	3477324	Sede Social de Bella Vista Central II	8
32147	MENDOZA MOYNA	ALEJANDRO GONZALO	C.I.	8306752	U.E. Colorados de Bolivia	5
32148	MENDOZA NARVAEZ	VICTORIA AURORA	C.I.	3380794	U.E. Vicente Donoso Torres A	12
32149	MENDOZA NINA	ALAN ADRIAN	C.I.	9920674	U.E. Sergio Mauricio Villegas A	14
32150	MENDOZA NINA	ERRIK ALAM	C.I.	9077296	U. E. Juan Carlos Flores Bedregal	25
32151	MENDOZA NINA	ITATI LESLIE	C.I.	9186039	U.E. San Antonio Fe y Alegría	11
32152	MENDOZA NUÑEZ	ARIEL ABAD	C.I.	10021312	U.E. 24 de Junio A	19
32153	MENDOZA OBLITAS	HERLAN JUAN	C.I.	13993320	U. E. Brasil	18
32154	MENDOZA OJEDA	ALEX	C.I.	15439013	U.E. CaquiÃ±a	1
32155	MENDOZA OQUENDO	ESTHER REYNA	C.I.	12603705	U. E. Raúl Salmon De La Barra	10
32156	MENDOZA PACHECO	DIMAS RICARDO	C.I.	6989628	U.E. Holanda	35
32157	MENDOZA PAREDES	GUSTAVO	C.I.	6172349	U. E. Oscar Alfaro B	16
32158	MENDOZA PARI	ALFONCINA	C.I.	7067602	U. E. Brasil	18
32159	MENDOZA PARI	VIVIAN	C.I.	6024046	U. E. Nazario Pardo Valle	2
32160	MENDOZA PAUCARA	IVONE XIMENA	C.I.	8446849	U.E. Americano Obrajes	13
32161	MENDOZA PAZ	LUIS ANTONIO	C.I.	3483840	U. E. Santa Maria Mazzarello	2
32162	MENDOZA PELAEZ	JUAN PABLO	C.I.	3452825	Dirección Departamental de Educación La Paz	5
32163	MENDOZA PEÑALOZA	LUCIA BELEN	C.I.	7112138	U.E. Agustín Aspiazu	10
32164	MENDOZA PEREZ	GRETA MARIAM	C.I.	9210863	U.E. Tarapaca	14
32165	MENDOZA PEREZ	SHIRLEY MILENKA	C.I.	6080855	U.E. Rafael Mendoza Castellón B	18
32166	MENDOZA PILLCO	FROILAN	C.I.	8351105	Unidad Educativa Uni	4
32167	MENDOZA PINTO	ALEX VALENTIN	C.I.	5953685	Esc. Batallon Colorados	2
32168	MENDOZA PINTO	JOSE LUIS	C.I.	4367408	U.E. Tejada Triangular	9
32169	MENDOZA PLATA	RULIANA ELEN	C.I.	6893782	U.E. Irene Nava de Castillo B	23
32170	MENDOZA POMA	GABI AURORA	C.I.	9925717	U.E. José Santos Vargas I	14
32171	MENDOZA POMA	JUSTINA	C.I.	8309466	U.E. Elizardo Pérez	1
32172	MENDOZA POMA	RICARDO	C.I.	4958183	U.E. Mercedes Elio De Rivero B	20
32173	MENDOZA PONCE	EDITH MONICA	C.I.	6009303	U. E. Los Pinos	14
32174	MENDOZA PUMA	IRMA	C.I.	4919133	U. E. Franz Tamayo de Río Seco A	26
32175	MENDOZA PUSARI	BERTHA	C.I.	6961003	U.E. Bethesda	11
32176	MENDOZA PUSARI	MARIA CANDELARIA	C.I.	7013799	U.E. Mcal. Antonio Jose de Sucre	22
32177	MENDOZA QUENAYA	JOSE LUIS	C.I.	5991271	U.E. Calama	22
32178	MENDOZA QUENTA	ALVARO	C.I.	14021511	Esc. T.C. Rafael Pabon	1
32179	MENDOZA QUEZO	ALINA ALICIA	C.I.	14199303	U.E. Tomachi	2
32180	MENDOZA QUINO	ERWIN	C.I.	9985670	U.E. Felix Reyes Ortiz	5
32181	MENDOZA QUISBERT	MARIA BELEN	C.I.	13373567	U.E. 24 de Junio A	19
32182	MENDOZA QUISBERT	WILDER	C.I.	8191366	Escuela Franz Tamayo	4
32183	MENDOZA QUISPE	ANGELICA CATALINA	C.I.	4314469	U.E. La Merced B	21
32184	MENDOZA QUISPE	BETTY	C.I.	6075268	Colegio Ballivian	24
32185	MENDOZA QUISPE	BETTY BENITA	C.I.	5960197	U.E. Chasquipampa A	25
32186	MENDOZA QUISPE	CATHERINE BERNA	C.I.	14946533	U. E. Walter Alpire Duran A	23
32187	MENDOZA QUISPE	CELIA AMALIA	C.I.	9148576	U.E. 13 de Junio	3
32188	MENDOZA QUISPE	DIONICIA	C.I.	4934351	U.E. Adolfo Costa Du Rels	22
32189	MENDOZA QUISPE	ESTHER	C.I.	15087203	U. E. Villa Cooperativa A	19
32190	MENDOZA QUISPE	GUIDO VLADIMIR	C.I.	8337869	Colegio Franz Tamayo	3
32191	MENDOZA QUISPE	JEFFERSON	C.I.	9140172	U. E. Rene Zenon Portillo Chavarria	1
32192	MENDOZA QUISPE	JESSICA MARISOL	C.I.	10066739	U.E. Marcelo Quiroga Santa Cruz	15
32193	MENDOZA QUISPE	JOANA JAZMIN	C.I.	6749502	U.E. Americano Obrajes	13
32194	MENDOZA QUISPE	JUAN	C.I.	2143520	Escuela Unduavi	1
32195	MENDOZA QUISPE	LUIS GABRIEL	C.I.	13403831	Esc. 18 de Noviembre	16
32196	MENDOZA QUISPE	LUISA EMLY	C.I.	4898357	Colegio Ballivian	24
32197	MENDOZA QUISPE	MARIA BELEN	C.I.	12510467	Esc. Evaristo Valle	21
32198	MENDOZA RADA	DAVID JORGE	C.I.	8355500	U.E. Santiago I	12
32199	MENDOZA RAMIREZ	MARIA ELENA	C.I.	9920114	U.E. Atipiris	13
32200	MENDOZA RAMOS	RUTH VERONICA	C.I.	7069454	U.E. Agustín Aspiazu	10
32201	MENDOZA RAMOS	YUMI CINTHYA	C.I.	7092306	U.E. Colorados de Bolivia	5
32202	MENDOZA REVOLLO	GIOVANNA LUZ	C.I.	3475652	U.E. Amor de Dios	9
32203	MENDOZA REYES	MARIA CRISTINA	C.I.	6154581	U.E. Cristiano Vida Nueva	9
32204	MENDOZA ROCHA	ELENA	C.I.	5946408	Col. Los Andes	2
32205	MENDOZA RODRIGUEZ	ELIZABETH	C.I.	12733355	U.E. José Antonio Paredes Candia	37
32206	MENDOZA RODRIGUEZ	LUIS FERNANDO	C.I.	4970409	U.E. San Martín de Porres	27
32207	MENDOZA RODRIGUEZ	OMAR	C.I.	12928651	U.E. Héroes del Pacifico	12
32208	MENDOZA ROJAS	JHONN MARCELO	C.I.	9438111	U. E. Raúl Salmon De La Barra	10
32209	MENDOZA ROJAS	LIZ ARIANA	C.I.	6875926	U.E. 1ro de Mayo	23
32210	MENDOZA ROJAS	SABINA	C.I.	4954971	U.E. República de Cuba	20
32211	MENDOZA ROMERO	CELIA	C.I.	13570061	Col. Nemesio Aliaga Benavente	3
32212	MENDOZA ROMERO	LIA LEONOR	C.I.	9876023	U. E. Sergio Suarez Figueroa	22
32213	MENDOZA ROMERO	VIVIANA SARA	C.I.	8320565	U. E. República de Italia	15
32214	MENDOZA ROSAS	PACESA	C.I.	6853291	U.E. Rose Marie Galindo de Barrientos	28
32215	MENDOZA SALINAS	BRENDA GABRIELA	C.I.	14297508	U.E. Topater	19
32216	MENDOZA SANCHEZ	ANA PATRICIA	C.I.	9863305	U. E. Fernando Nogales Castro Fe y Alegría	16
32217	MENDOZA SANCHEZ	FAVIO ANGEL	C.I.	6904735	U.E. Faro Murillo	3
32218	MENDOZA SANJINES	FRANK RODRIGO	C.I.	6033701	U.E. 18 de Diciembre B	13
32219	MENDOZA SANJINES	RAQUEL ESTELA	C.I.	4283876	U.E. República de Panamá	10
32220	MENDOZA SANTANDER	LIZETH	C.I.	6846645	Esc. Centro Tilata	32
32221	MENDOZA SILVA	CARLA CECILIA	C.I.	9122864	U. E. República de China	9
32222	MENDOZA SIÑANI	MARIBEL VICKY	C.I.	8414181	U.E. 13 de Junio	3
32223	MENDOZA SIRPA	LUIS PABLO	C.I.	6785998	U. E. Nicolás Fernandez Naranjo	23
32224	MENDOZA SIRPA	MARCELO	C.I.	8367990	U. E. Pedro Domingo Murillo	11
32225	MENDOZA SUXO	JOSE LUIS	C.I.	14822098	U. E. Juan Carlos Flores Bedregal	25
32226	MENDOZA SUXO	SATURNINA TEOFILA	C.I.	2710352	U.E. San José Fe y Alegría	31
32227	MENDOZA TANCARA	DAVID	C.I.	6921766	Col. Ayo Ayo	6
32228	MENDOZA TANCARA	PORFIRIO	C.I.	4983861	U.E. San Luis	17
32229	MENDOZA TAPIA	CARLA EDITH	C.I.	6008281	U.E. Achumani	29
32230	MENDOZA TARQUI	BEATRIZ	C.I.	6982664	Colegio Cohana	3
32231	MENDOZA TARQUI	BRIAN	C.I.	9089576	U.E. San Juan	11
32232	MENDOZA TEJADA	JHENNY ELVA	C.I.	4775650	U.E. Holanda	35
32233	MENDOZA TERAN	MILEIDY ZOILA	C.I.	4746666	U. E. Nicolás Fernandez Naranjo	23
32234	MENDOZA TICONA	DINA	C.I.	10100462	Escuela de Luquisani	1
32235	MENDOZA TICONA	FELIX	C.I.	6577516	U.E. Cristo Rey	13
32236	MENDOZA TICONA	JUAN CARLOS	C.I.	6855241	U. E. Santa Maria Mazzarello	2
32237	MENDOZA TICONA	JUAN CARLOS	C.I.	9219621	Colegio Cohana	3
32238	MENDOZA TICONA	JUAN PABLO	C.I.	8462863	U.E. Santa Rosa La Florida A	10
32239	MENDOZA TICONA	MAGALI	C.I.	4983391	U.E. Santiago I	12
32240	MENDOZA TICONA	ORLANDO OMAR	C.I.	6954098	U. E. Abraham Lincoln	9
32241	MENDOZA TICONA	WEIMAR	C.I.	9082260	Col. Nacional Mixto Copacabana	12
32242	MENDOZA TIÑINI	ASHLEE GABRIELA	C.I.	15313830	U.E. Católico Mercedes B	11
32243	MENDOZA TIPUNI	BRUNO	C.I.	5964550	Esc. German Busch	10
32244	MENDOZA TORREBLANCO	ENIA VALERIA	C.I.	13753635	U.E. Amor de Dios	9
32245	MENDOZA TORREZ	JIMENA ALEJANDRA	C.I.	10915056	Sede Social de Bella Vista Central II	8
32246	MENDOZA TRUJILLO	LISSETH YOSELIN	C.I.	8364548	U.E. Genoveva Ríos	15
32247	MENDOZA TUCO	ARIANA ESTHEFANY	C.I.	10098482	U.E. San Martín de Porres	27
32248	MENDOZA UCHURINCA	EDWIN	C.I.	7067273	Colegio Cohana	3
32249	MENDOZA URQUIOLA	ALAN FABIAN	C.I.	13214673	U.E. Eduardo Avaroa	9
32250	MENDOZA VACA	PATRICIA	C.I.	7738890	U.E. Puerto del Rosario	22
32251	MENDOZA VALDEZ	GIOVANI YERKO	C.I.	13117491	U.E. Puerto Rico	9
32252	MENDOZA VALENCIA	ROSENDO	C.I.	4937793	U.E. La Paz	10
32253	MENDOZA VARGAS	JIMENA CLAUDIA	C.I.	4314652	U.E. Franco Boliviano	22
32254	MENDOZA VARGAS	MILENKA	C.I.	6155310	U.E. 16 de Julio	1
32255	MENDOZA VARGAS	RAFAEL ROBERTO	C.I.	9898122	U.E. Boliviano Japones B	6
32256	MENDOZA VEGA	ANDY BRANDON	C.I.	13740643	U.E. Rotary Chuquiago Marca	26
32257	MENDOZA VELARDE	LUIS VIDAL	C.I.	9154600	U. E. Ave María Fundación Manos Abiertas Virgen de la Natividad	23
32258	MENDOZA VICENCIO	ANDY	C.I.	13790786	U.E. Santa Maria de Los Ã¤ngeles	22
32259	MENDOZA VICHINI	DANIELA NINOSKA	C.I.	13245762	U. E. Marien Garten A	15
32260	MENDOZA VIDAURRE	FAVIO	C.I.	8422814	U.E. Nacional Guanay	7
32261	MENDOZA VILA	NELSON	C.I.	9218774	U.E. República de Japón	10
32262	MENDOZA VILLAR	PAOLA ANDREA	C.I.	3493337	U.E. Saint Peter's	5
32263	MENDOZA VILLCA	ELVIA ESMERALDA	C.I.	10940958	Colegio Franz Tamayo	3
32264	MENDOZA VISCARRA	MARIA MABEL	C.I.	5560174	U. E. Santa Maria Mazzarello	2
32265	MENDOZA YAHUITA	HELEN TATIANA	C.I.	8264583	U. E. Nicolás Fernandez Naranjo	23
32266	MENDOZA YUJRA	FERNANDO ENRIQUE	C.I.	12893259	U.E. Mcal. José Ballivián A	8
32267	MENDOZA ZAPANA	JUAN JONATAN	C.I.	8286495	Instituto Tecnológico Ayacucho	24
32268	MENDOZA ZARATE	MARISOL	C.I.	7060712	U.E. Tarapaca	14
32269	MENDOZA ZEBALLOS	RONY ADALID	C.I.	6825557	U.E. Topater	11
32270	MENDOZA ZEGARRUNDO	VIVIANO	C.I.	4822029	Esc. Central Sorejaya	2
32271	MENECES FLORES	DIEGO ALEJANDRO	C.I.	10016063	U.E. Achumani	29
32272	MENECES ZELADA	REYNA	C.I.	8717685	U.E. Capacasi	3
32273	MENENDEZ MENDOZA	CHRISTIAN ANDRES	C.I.	6852545	U.E. Daniel Sanchez Bustamante II	22
32274	MENESES	ROLANDO	C.I.	12391877	U.E. San Luis	17
32275	MENESES APAZA	CARMEN ROSA	C.I.	5480163	U.E. Simón Rodriguez CarreÃ±o	13
32276	MENESES AZUCENA	YHILMAR MANUEL	C.I.	4907872	U.E. Alfredo Vargas B	15
32277	MENESES CARVAJAL	JHAQUELINNE	C.I.	12671568	U.E. Bautista Canadiense	3
32278	MENESES FLORES	BRAYAN GIOVANNI	C.I.	8420908	U.E. Felipe Segundo Guzman	7
32279	MENESES FLORES	RENZO SILVERIO	C.I.	10916057	U. E. Cuerpo de Cristo Fe y Alegría	11
32280	MENESES MAMANI	JUVENCIO	C.I.	10926918	U.E. Rose Marie Galindo de Barrientos	28
32281	MENESES MORALES	LIMBERT	C.I.	13412915	U.E. Simón Rodriguez CarreÃ±o	13
32282	MENESES PACCHI	DIONICIA	C.I.	4385492	U. E. Luis Espinal de Collpani	22
32283	MENESES PALLI	BENANCIA	C.I.	4919620	U.E. Alfredo Vargas B	15
32284	MENESES RODRIGUEZ	ANGEL ALBERTO	C.I.	9178145	U.E. Agustín Aspiazu	10
32285	MENESES SALMON	JUAN ALFONSO	C.I.	4777806	U.E. Achumani	30
32286	MENESES SANCHEZ	JUAN LUIS	C.I.	4865633	U.E. Las Delicias Prof. Jaime Escalante	2
32287	MENESES TERRAZAS	DAYSI	C.I.	14544038	Unidad Educativa Nuevos Horizontes	2
32288	MENGOA ALCOBA	MIGUEL ANGEL	C.I.	4269058	U.E. República de Panamá	10
32289	MENGOA ROCHA	ARIEL ESTEBAN	C.I.	6141172	U.E. Simón Bolivar Nro 1	5
32290	MENTATA PILLCO	MOISES	C.I.	8360466	U.E. Palmar Suapi	2
32291	MERCADO	ADDYSON MELODY	C.I.	6988175	U.E. Gran BretaÃ±a A	6
32292	MERCADO	CARLA NICOL	C.I.	10031460	U.E. Alto De La Alianza	12
32293	MERCADO AGNE	ELVIS JHONATAN	C.I.	9189265	U.E. Puerto del Rosario	22
32294	MERCADO APARICIO	FERNANDO	C.I.	9149138	U.E. Irene Nava de Castillo B	24
32295	MERCADO APAZA	ALEJANDRO DANIEL	C.I.	4775380	U.E. Amor de Dios	9
32296	MERCADO ARIVILCA	VANNIA BELEN	C.I.	16317220	U. E. Copacabana Fe y Alegría	15
32297	MERCADO BAIGORRIA	ROBERTH ROLANDO	C.I.	9111099	U.E. Nazario Pardo Valle	6
32298	MERCADO CACERES	CLAUDIA ALEJANDRA	C.I.	3381857	U. E. Carlos Salinas Aramayo	4
32299	MERCADO CALLISAYA	MARITZA	C.I.	4961308	Esc. Viliroco	16
32300	MERCADO CALLISAYA	ZEILA	C.I.	9116380	U.E. 16 de Julio	1
32301	MERCADO CANEDO	JAVIER	C.I.	4785250	U.E. Franco Boliviano	22
32302	MERCADO CHINAHUANCA	ARMANDO	C.I.	10036387	U.E. Eduardo Avaroa	9
32303	MERCADO CHUQUIMIA	ADRIANA	C.I.	5979099	U. E. Sergio Suarez Figueroa	22
32304	MERCADO CONDORI	ANAHI JIMENA	C.I.	14010397	Esc. San Luis	13
32305	MERCADO CUENTAS	ESTEBAN	C.I.	4314963	E.S.F.M.E.F.D. Antonio José de Sucre	5
32306	MERCADO ERGUETA	OSCAR LUIS	C.I.	2338206	U.E. Amerinst	17
32307	MERCADO ESPINOZA	SILVIA EUGENIA	C.I.	6008577	U.E. Agustín Aspiazu	10
32308	MERCADO HINOJOSA	MARIA DEL CARMEN	C.I.	6953750	U.E. Cristo Rey	13
32309	MERCADO MACHICADO	DANIELA ALEJANDRA	C.I.	3373159	U.E. Achumani	30
32310	MERCADO MAMANI	DAVID	C.I.	6996493	U. E. Sergio Suarez Figueroa	22
32311	MERCADO MENDOZA	ROSMERY	C.I.	6122989	U.E. Union Europea A	28
32312	MERCADO MONJE	MARIO MAX	C.I.	8329214	U.E. República Federal de Alemania	1
32313	MERCADO MORALES	YESTIN FABIO	C.I.	9893736	U.E. Tupac Katari	11
32314	MERCADO MOYA	JESUS	C.I.	4747758-1N	U.E. 16 de Julio	1
32315	MERCADO OQUENDO	CLAUDIA LIZET	C.I.	5998816	U.E. San Antonio Fe y Alegría	11
32316	MERCADO PACO	MARICELA JUDITH	C.I.	4087182	U.E. San Luis	17
32317	MERCADO PAZ	MARCOS WENCESLAO	C.I.	12515290	Escuela Industrial Superior Pedro Domingo Murillo	12
32318	MERCADO PAZ	PABLO	C.I.	8420625	U. E. Litoral A	10
32319	MERCADO PERICON	JORGE ANDRES	C.I.	6844013	U.E. Americano Obrajes	13
32320	MERCADO POMA	LIZETH	C.I.	14008968	Esc. San Luis	13
32321	MERCADO QUIROGA	NATALY SHAELLY	C.I.	6924005	U.E. Natalia Palacios	7
32322	MERCADO QUISPE	MIGUEL ANGEL	C.I.	4885163	Colegio Ballivian	24
32323	MERCADO QUISPE	PAOLA	C.I.	6951658	U.E. Brig. My. Remberto Tapia	12
32324	MERCADO QUISPE	SONIA	C.I.	4366449	Esc. 18 de Noviembre	16
32325	MERCADO RADA	ESTRELLITA ELBA	C.I.	10017874	U. E. República de Francia B	5
32326	MERCADO RIVERA	GRACIELA NADIA	C.I.	6760352	U. E. República Federativa del Brasil	6
32327	MERCADO RODRIGUEZ	ALEJANDRA LUCIA	C.I.	9865120	U.E. Amerinst	17
32328	MERCADO ROJAS	LENY ANGELICA	C.I.	6348422	Col. Jhon F. Keneddy	20
32329	MERCADO ROMAN	MAURICIO GABRIEL	C.I.	6117860	U. E. Fuerzas Armadas De La Nación	10
32330	MERCADO SALAZAR	ABIGAIL CAROLINA	C.I.	14055486	Sede de Tomachi	1
32331	MERCADO SORIA	PRISCILA	C.I.	3486542	Instituto Tecnológico Ayacucho	24
32332	MERCADO SUDAN	JULIO CESAR	C.I.	2612939	U.E. 16 de Julio	2
32333	MERCADO TELLERIA	JOSE FRANCO	C.I.	9103920	Esc. 18 de Noviembre	16
32334	MERCADO TERRAZAS	LUCIA ALEJANDRA	C.I.	4769507	U.E. Rose Marie Galindo de Barrientos	28
32335	MERCADO TINTAYA	RICARDO ESTEVEN	C.I.	13549960	U. E. República de Italia	15
32336	MERCADO VALDEZ	MARIA LUZ	C.I.	4367354	U.E. Colorados de Bolivia	5
32337	MERCADO VALDIVIA	CYNTHIA GABRIELA	C.I.	4881906	U.E. Domingo Savio A	7
32338	MERCADO VALVERDE	SEBASTIAN	C.I.	8357913	Instituto Tecnológico Ayacucho	24
32339	MERCADO VARGAS	BRENDA ORIETTA	C.I.	6966081	U.E. Oscar Unzaga De La Vega	5
32340	MERCADO VEIZAN	DIANA MILENKA	C.I.	10099788	U. E. San Antonio de Padua I	1
32341	MERCADO YAVI	FREDDY	C.I.	5304843	U.E. Marcelo Quiroga Santa Cruz	15
32342	MERCADO YUJRA	LAIDY ADELAYDA	C.I.	6184022	Unidad Educativa Pedro Domingo Murillo	1
32343	MERCIER AJPI	SHARON	C.I.	9920094	U.E. Martin Cardenas Hermosa C	34
32344	MERCIER ILIMURI	ROSALVA	C.I.	8289824	Escuela Jose Manuel Pando	10
32345	MERCIER PLATA	LUCIO	C.I.	8406767	Escuela Jose Manuel Pando	10
32346	MERENA JOSECITO	YORJINA	C.I.	9063403	U.E. San Juan de Pojponendo	1
32347	MERIDA BOEHM	DANIELA RITA	C.I.	10953442	Dirección Departamental de Educación La Paz	5
32348	MERIDA CUSICANQUI	YRMA FELICIDAD	C.I.	7033167	Esc. Pedro Domingo Murillo	2
32349	MERIDA GARCIA	MIGUEL LEONARDO	C.I.	2702240	U.E. Maria Auxiliadora I	8
32350	MERIDA GUTIERREZ	YUVITZA ALEJANDRA	C.I.	12545001	U.E. Miguel de Cervantes Saavedra	8
32351	MERIDA JIMENEZ	CAROLAY VANESSA	C.I.	6945460	U. E. San Antonio de Padua I	1
32352	MERIDA MENDOZA	GREVY MIGUEL	C.I.	4909814	U.E. Manuel Bernal Mariaca	8
32353	MERIDA NARVAEZ	DARIO ABELARDO	C.I.	8358139	U.E. San Andrés A	5
32354	MERIDA NAVARRO	JULIA VIRGINIA	C.I.	4767649	U.E. Cristo Rey	13
32355	MERIDA ORTEGA	JOSE MIGUEL	C.I.	9870659	U. E. Gil Tapia Rada	14
32356	MERIDA SILES	PATRICIA ALEJANDRA	C.I.	7135788	U.E. Miguel de Cervantes Saavedra	8
32357	MERILES DIAZ	RAINHART EDUARDO	C.I.	5627357	U.E. Cristo Rey	13
32358	MERINO GOMEZ	CRISTOPHER DANTE	C.I.	14422923	U.E. Martin Cardenas Hermosa C	34
32359	MERINO RUIZ	MARIO ANDRE	C.I.	6186068	U.E. Loretto	8
32360	MERLO	FELIX	C.I.	9079264	Escuela Quillihuaya	4
32361	MERLO ACARAPI	ADRIANA PAOLA	C.I.	12606373	U.E. Copacabana C	17
32362	MERLO APAZA	RODRIGO YOSIMAR	C.I.	9081935	U.E. República de Panamá	10
32363	MERLO CALLIZAYA	ALCIDES FERNANDO	C.I.	14426650	U.E. René Barrientos OrtuÃ±o	10
32364	MERLO CARBAJAL	OMAR ALAIN	C.I.	9201780	U.E. Don Bosco de Pampahasi A	14
32365	MERLO CASTILLO	MICAL ALANIS	C.I.	13412790	U.E. Gral. José de San Martin	18
32366	MERLO CONDORI	RUTH	C.I.	8470030	U.E. Achumani	30
32367	MERLO COPANA	MARCO ANTONIO	C.I.	4758532	U. E. Ave María Fundación Manos Abiertas Virgen de la Natividad	23
32368	MERLO FLORES	FATIMA BELEN	C.I.	10913455	U.E. Nazareno Basil Miller	10
32369	MERLO HUANCA	FELIX BENJAMIN	C.I.	6179790	U.E. Mariscal de Ayacucho	3
32370	MERLO IQUIAPAZA	MARCELINA MAXIMA	C.I.	14450439	U. E. Franz Tamayo de Río Seco A	26
32371	MERLO LLUSCO	LOURDES	C.I.	4244297	U.E. Franz Tamayo	10
32372	MERLO MAMANI	LUCY	C.I.	2558988	U.E. Puerto de Guaqui	19
32373	MERLO MARIN	JAIME	C.I.	7020074	U.E. Tarapaca	14
32374	MERLO PAMURI	EDWIN	C.I.	4906396	U.E. Copacabana C	17
32375	MERLO PEREZ PATON	IMANOL ALEJANDRO	C.I.	12483250	U.E. Copacabana C	17
32376	MERLO PLATA	RUTH SARAH	C.I.	6125643	U.E. Topater	19
32377	MERLO POMA	LIDIA CIELO	C.I.	15254803	U. E. Ecológico 25 de Julio A	15
32378	MERLO POZO	JOSE DAVID	C.I.	13921027	U. E. Ecológico 25 de Julio A	15
32379	MERLO QUISBERT	GABRIELA ANALISSE	C.I.	8315133	U.E. Elodia de Lijeron	5
32380	MERLO QUISPE	JUAN ROLANDO	C.I.	9900079	Sede Social Carpani	3
32381	MERLO QUISPE	MATIAS URIEL	C.I.	10004581	U.E. Carlos Medinacelli	11
32382	MERLO RODRIGUEZ	MARIANELA	C.I.	8335631	U. E. Heriberto Guillen Pinto	13
32383	MERLO RODRIGUEZ	MELINA	C.I.	6787318	U. E. Santa Maria Mazzarello	2
32384	MERLO SAN

No.	Apellidos	Nombres	Tipo Doc.	Doc. Identidad	Recinto	Mesa
32412	MEZA VARELA	JHOVINA REYNA	C.I.	3385067	U.E. Franco Boliviano	23
32413	MICHEL AJATA	SEIN GERSON	C.I.	11100671	U.E. Libertad en las Américas	25
32414	MICHEL ARAYA	ELDY MARIA	C.I.	5376526	U.E. My. Waldo Ballivián	14
32415	MICHEL CHACON	RICARDO DANIEL	C.I.	6866765	Unidad Educ. Felix Ernesto Moscoso	3
32416	MICHEL ESTRADA	ALISSON GABRIELA	C.I.	10369729	U.E. Gregorio Reynolds	12
32417	MICHEL GALARZA	ALINA	C.I.	7041559	U.E. Gregorio Reynolds	12
32418	MICHEL GALARZA	ALVARO JOSUE	C.I.	9250655	U. E. San José de Yunguyo A	6
32419	MICHEL GARCIA	MARIA DEL ROSARIO	C.I.	4924961	U.E. Héroes del Pacifico	12
32420	MICHEL GIL	RICARDO DANTE	C.I.	6765036	U.E. Hugo Chavez Frías	9
32421	MICHEL LOAYZA	FARID NAIHM	C.I.	6948907	U.E. Simón Bolivar Nro 1	5
32422	MICHEL RODRIGUEZ	LEANDRO	C.I.	15352761	U.E. Nuestra SeÃ±ora de Fátima	8
32423	MICHEL TINTAYA	AMERICA LUZ	C.I.	17063568	U. E. Ave María Fundación Manos Abiertas Virgen de la Natividad	23
32424	MICHEL VALENCIA	NAIRA CECILIA	C.I.	5785171	U.E. Agustín Aspiazu	11
32425	MICHMA CHALLCO	MARCO ANTONIO	C.I.	9185817	Recinto Taipi Canuma	1
32426	MICHMA COLQUE	EDWIN EUSEBIO	C.I.	10037126	Esc. 18 de Noviembre	17
32427	MICHME AJNO	GANDY WARA	C.I.	13407376	U.E. Néstor Paz Zamora	23
32428	MICHME CONDORI	ANDERSON ALVARO	C.I.	15355981	U.E. Santa Maria de Los Ã0ngeles	22
32429	MICHME LIMA	NELSON GABRIEL	C.I.	8425629	U.E. Faro Murillo	3
32430	MICHME TICONA	PAULA	C.I.	3880494	U. E. Madre Maria Federica	12
32431	MICHME VERA	YESSICA BETZABE	C.I.	8363673	U. E. Lucio Velasco Flores	5
32432	MICHUA ALIAGA	LUIS	C.I.	3411783	U.E. Cap. Luis Rivero Sanchez	14
32433	MICHUA BARRERA	ADELA	C.I.	13287429	Recinto Taipi Canuma	1
32434	MICHUA CHECA	DIONICIO	C.I.	5971895	U.E. Eliodoro Camacho de Mocomoco	2
32435	MICHUA CHIPANA	PASCUAL	C.I.	7014521	Colegio Santiago Tocoroni	4
32436	MICHUA HUANCA	VALENTINO	C.I.	4827496	U.E. Libertad Nro 1	12
32437	MICHUA POMA	SONIA EUGENIA	C.I.	6783382	U.E. Unión Europea B	7
32438	MICHUA SUMO	ROXANA	C.I.	6096924	U. E. Bolivia I	8
32439	MICHUA VALERO	FIDEL	C.I.	6125280	U.E. Santa Rosa	2
32440	MIGUEZ MENA	ARATH GAEL	C.I.	8431237	U.E. República de Panamá	10
32441	MIGUEZ RIOS	WILDEN ROLANDO	C.I.	3773082	U.E. Hugo Chavez Frías	9
32442	MIKI FERNANDEZ	PABLO	C.I.	10789453	Unidad Educativa San Miguel	1
32443	MILAN SALVATIERRA	KATHERINE	C.I.	6732762	U. E. San José de Yunguyo A	6
32444	MILLAN SORIA	CYNTIA LORENA	C.I.	4371363	U.E. José Santos Vargas I	14
32445	MILLAN TAMASHIRO	DANIEL KENJY	C.I.	4903602	U. E. Los Pinos	15
32446	MILLAN TORREZ	XIMENA MONICA	C.I.	4924988	U.E. Hugo Dávila A	16
32447	MILLARES AJNOTA	CRISTINA ELVIRA	C.I.	5980252	U.E. El Alto Integración	7
32448	MILLARES CALISAYA	NAHIR	C.I.	8351626	U.E. San Antonio A	4
32449	MILLARES CALLE	EVA EVITA	C.I.	6908603	Col. Batallon Colorados	8
32450	MILLARES CERDA	VICENTE RAUL	C.I.	6903725	Col. Batallon Colorados	8
32451	MILLARES MILLARES	CELIA	C.I.	6164886	U.E. Villa Alemania	10
32452	MILLARES MOLINA	JUAN ELOY	C.I.	4765895	U.E. Miguel de Cervantes Saavedra	8
32453	MILLARES POMA	RONALD AMILCAR	C.I.	10088177	Esc. P. Domingo Murillo	6
32454	MILLAREZ CRUZ	MARINA IRENIA	C.I.	6775796	Esc. P. Domingo Murillo	6
32455	MILLOS	ERICKA	C.I.	13564404	U.E. Carlos Crespo	6
32456	MINA ROBLES	CLAUDIA MONICA	C.I.	4329247	U.E. Maria Auxiliadora I	8
32457	MINA TORREZ	LEONORA	C.I.	4998599	Esc. Ismael Montes	4
32458	MINAYA CERNADAS	DANIELA ANDREA	C.I.	9123506	U.E. Dora Schmidt A	11
32459	MIQUI CHAMBI	EMANUEL	C.I.	14054702	U.E. Carlos Palenque Avilés	5
32460	MIQUI LUNA	LUIS CRISTIAN	C.I.	6951717	U. E. 16 de Julio de Mapiri	11
32461	MIRABAL MAMANI	ADELA	C.I.	5575590	Unidad Educativa Escola	2
32462	MIRABAL VALLEJOS	JOSE ALFREDO	C.I.	12672828	U.E. Bicentenario La Paz	7
32463	MIRANDA	GASTON GENARO	C.I.	2578024	U.E. Brig. My. Remberto Tapia	12
32464	MIRANDA	JUANA	C.I.	6743115	Esc. Nucleo Laripata	3
32465	MIRANDA AGUILAR	IVAN SERGIO	C.I.	4882606	U.E. Americano Obrajes	13
32466	MIRANDA AGUIRRE	CARLOS MANUEL	C.I.	13759486	U.E. Holanda	36
32467	MIRANDA ALARCON	ELENA MARIBEL	C.I.	9119174	U.E. República de Canada	9
32468	MIRANDA ALARCON	NARDA ANDREA	C.I.	7252877	U.E. Miguel de Cervantes Saavedra	8
32469	MIRANDA ALEJO	PATRICIA SONIA	C.I.	9916265	U.E. Faro Murillo	3
32470	MIRANDA ALIAGA	HASSEL ALEJANDRA	C.I.	9165810	U. E. San Miguel	7
32471	MIRANDA ALVAREZ	YANDYRA SOLEDAD	C.I.	4835891	U.E. Ventilla I	3
32472	MIRANDA ANDRADE	FERNANDO IVAN	C.I.	7682346	U.E. Luis Espinal Camps Fe y Alegría	9
32473	MIRANDA ANDRADE	JUAN CARLOS	C.I.	4282695	U.E. Gran Poder B	11
32474	MIRANDA ANTEZANA	CARLOS EDUARDO	C.I.	4774948	U. E. República Federativa del Brasil	6
32475	MIRANDA ANTIÑAPA	ISRAEL ROLANDO	C.I.	6961848	U.E. Santa Rosa De Lima B	14
32476	MIRANDA APAZA	BRAYAN LEE	C.I.	8359822	Esc. Batallon Colorados	2
32477	MIRANDA APAZA	JOHNATHAN JOEL	C.I.	13215398	U.E. Huayna Potosí	20
32478	MIRANDA APAZA	JULIANA	C.I.	4243052	U.E. Noruega	21
32479	MIRANDA APAZA	REMEDIOS	C.I.	6195363	U.E. Ignacio Calderón Fe y Alegría I	14
32480	MIRANDA ARANA	SHIRLEY PATRICIA	C.I.	6906467	U.E. José de San Martín	5
32481	MIRANDA ARANDA	GABRIELA	C.I.	4902887	Instituto Tecnológico Ayacucho	24
32482	MIRANDA ARAUCO	SOFIA ANA	C.I.	1318628	U.E. Franco Boliviano	23
32483	MIRANDA AREQUIPA	JOSE LUIS	C.I.	4801047	Sede Social Pura Pura	5
32484	MIRANDA ARIAS	CAMILO FERNANDO	C.I.	6121461	U.E. Amerinst	18
32485	MIRANDA ASTORGA	ADEMAR	C.I.	13343720	Col. Jhon F. Keneddy	20
32486	MIRANDA AUCALLA	MARCO ANTONIO	C.I.	6738642	U. E. ChaÃ±ocahua	20
32487	MIRANDA BADANI	ALISON CAMILA	C.I.	12423973	U.E. 24 de Junio A	19
32488	MIRANDA BOLAÑOS	MARIBEL	C.I.	9211443	U.E. Miguel Mercado Encinas	14
32489	MIRANDA BURGOS	JUAN CARLOS	C.I.	6867860	Unidad Educativa Mallasa	6
32490	MIRANDA CABA	FREDDY	C.I.	12768581	U.E. Bolivia	13
32491	MIRANDA CALLAPA	AMANDA	C.I.	12703959	Colegio Mariscal Santa Cruz	13
32492	MIRANDA CANAVIRI	LIMBER	C.I.	12545352	U.E. Libertad Nro 1	12
32493	MIRANDA CARDENAS	PAOLA BETTY	C.I.	6869224	U.E. Copacabana C	17
32494	MIRANDA CARRANZA	ROXANA PAMELA	C.I.	6782761	U.E. LYNNS	3
32495	MIRANDA CASPA	RENATA BETHEL	C.I.	12480083	U.E. Domingo Savio A	7
32496	MIRANDA CASTAÑETA	NORA LUCY	C.I.	4891573	U. E. República Popular de China	23
32497	MIRANDA CATARI	LUCY LOURDES	C.I.	5946279	U.E. Jardines del Sur	3
32498	MIRANDA CATUNTA	FABIO RODRIGO	C.I.	12453584	Escuela Industrial Superior Pedro Domingo Murillo	12
32499	MIRANDA CERDA	JUSTO MACARIO	C.I.	4817781	U.E. Hugo Dávila A	16
32500	MIRANDA CERRUTO	MIGUEL GONZALO	C.I.	3476217	Sede Social Pura Pura	6
32501	MIRANDA CESPEDES	CAROLINA	C.I.	8288800	U.E. Libertad en las Américas	25
32502	MIRANDA CHACON	OSCAR LUIS	C.I.	6105784	U.E. Cristo Rey San Luis Fe y Alegría	16
32503	MIRANDA CHAMBI	NOEMI NICOL	C.I.	13755779	U.E. José Santos Vargas I	14
32504	MIRANDA CHAVEZ	LUIS MIGUEL	C.I.	12796484	Unidad Educativa Simon Bolivar	10
32505	MIRANDA CHAVEZ	REMEDIOS DELIA	C.I.	4844502	Unidad Educativa Viscachani	3
32506	MIRANDA CHAVEZ	ROSMERY	C.I.	4963219	U.E. Mcal. José Ballivián A	8
32507	MIRANDA CHIPANA	DELIA	C.I.	4964453	U.E. Libertad en las Américas	25
32508	MIRANDA CHOQUE	JOSE MANUEL	C.I.	13649526	Sede Social Pura Pura	6
32509	MIRANDA CHOQUE	ZENON	C.I.	6080486	U.E. San Juan	11
32510	MIRANDA CHUCA	ZENOBIO	C.I.	4884141	U.E. Gran BretaÃ±a	18
32511	MIRANDA CHURATA	LOLA	C.I.	9111340	U. E. Warisata	5
32512	MIRANDA CLAROS	ROLANDO	C.I.	6814585	U.E. Oscar Unzaga De La Vega	6
32513	MIRANDA CLAURE	GIOVANNA MARLEN	C.I.	4039500	U.E. República de Panamá	10
32514	MIRANDA CONDE	MELISSA BRIGIDA	C.I.	5981951	U.E. 6 de Junio	16
32515	MIRANDA CONDORI	GERMAN	C.I.	8298593	U.E. Ilave	2
32516	MIRANDA CONDORI	HANS	C.I.	6767886	U. E. Sergio Suarez Figueroa	22
32517	MIRANDA CONDORI	NIEVES	C.I.	12543244	U.E. Juvenal Mariaca B	22
32518	MIRANDA CORI	ROCIO	C.I.	6962834	U. E. Fuerzas Armadas De La Nación	10
32519	MIRANDA CORZON	JONATHAN CARMELO	C.I.	3480202	Sindicato Mixto de Transporte Litoral	7
32520	MIRANDA CORZON	NORKA JUANA	C.I.	8466923	U.E. Juan Herschel A	12
32521	MIRANDA COSSIO	MAGALI GREGORIA	C.I.	3482398	U.E. Andrés Bello	4
32522	MIRANDA CRUZ	GUSTAVO ADRIAN	C.I.	6088778	U.E. Villa Tunari	31
32523	MIRANDA CRUZ	MARIA JANNET	C.I.	4851487	U. E. Litoral A	10
32524	MIRANDA CRUZ	REYNALDO RENE	C.I.	6782262	U.E. Tarapaca	14
32525	MIRANDA CRUZ	ROSALIA	C.I.	7006329	U.E. Mcal. Antonio Jose de Sucre	22
32526	MIRANDA CUAJERA	JESUS YHOVANI	C.I.	9150419	U.E. Juan José Torrez	2
32527	MIRANDA CUCHURME	MAX YULIO	C.I.	15023010	U.E. Juvenal Mariaca B	22
32528	MIRANDA CUQUI	ANA MAGDALENA	C.I.	13502527	U.E. Santo Domingo	1
32529	MIRANDA DAZA	CLAUDIA EMMANUEL	C.I.	9877315	U.E. Agustín Aspiazu	11
32530	MIRANDA ESCARZA	JOHN JOSUE	C.I.	13854582	U.E. 23 de Marzo B	30
32531	MIRANDA ESCOBAR	GUSTAVO SOCRATES	C.I.	6922613	U.E. Gral. José de San Martin	18
32532	MIRANDA ESPINOZA	ANDREA GABRIELA ILEANA	C.I.	8314471	U. E. Antonio Diaz Villamil A	8
32533	MIRANDA ESPINOZA	RAMIRO OSVALDO	C.I.	4315674	U.E. Ignacio Calderón Fe y Alegría I	14
32534	MIRANDA FERNANDEZ	JOSUE ABSALON	C.I.	9104118	U. E. Ave María Fundación Manos Abiertas Virgen de la Natividad	23
32535	MIRANDA FERNANDEZ	YOVANA	C.I.	4303615	U.E. Holanda	36
32536	MIRANDA FLORES	ALAIN	C.I.	5996508	U. E. Walter Alpire Duran A	23
32537	MIRANDA FLORES	ALVARO GONZALO	C.I.	6872709	U.E. República Dominicana	17
32538	MIRANDA FLORES	FANNY	C.I.	9964575	Escuela Bernabe Ledezma	2
32539	MIRANDA FLORES	JHONN ATANN	C.I.	7041641	U. E. 6 de Junio de Cosmos 79	20
32540	MIRANDA FLORES	JOSE LUIS	C.I.	3733723	U.E. Hugo Dávila A	16
32541	MIRANDA FLORES	VICTORIA BASILIA	C.I.	4806390	U. E. Pantaleon Dalence	5
32542	MIRANDA GARCIA	GONZALO JOSUE	C.I.	5960322	U.E. Juvenal Mariaca B	22
32543	MIRANDA GEMIO	CLARA	C.I.	6738216	U. E. Puina	1
32544	MIRANDA GONZALES	TATIANA BLADENKA	C.I.	4316908	U. E. Los Pinos	15
32545	MIRANDA GOTTRET	ALFONCINA NASARETH	C.I.	6960328	U.E. San Andrés A	5
32546	MIRANDA GUTIERREZ	WILSON	C.I.	4912374	U.E. Héroes del Pacifico	12
32547	MIRANDA HERRERA	MISHEL	C.I.	14422748	U.E. República de Canadá	5
32548	MIRANDA HUALLPA	MELISSA	C.I.	8268055	U. E. 16 de Agosto	6
32549	MIRANDA HUANCA	FLOR MARIA	C.I.	6865008	U.E. Dr. Aniceto Arce A	7
32550	MIRANDA HUANCA	MERY LAURA	C.I.	6865007	U.E. República del Perú	2
32551	MIRANDA HUANCA	SIMON	C.I.	5066300	Colegio Simon Bolivar	2
32552	MIRANDA HUANCA	YHOSELIN	C.I.	13086524	U. E. Brasil	18
32553	MIRANDA HUAYHUA	JAVIER	C.I.	11097708	U. E. Suches	2
32554	MIRANDA HUAYHUA	MOISES	C.I.	8261617	U. E. Ecológico 25 de Julio A	15
32555	MIRANDA LARA	ANA LUCIA	C.I.	8310569	U.E. Amerinst	18
32556	MIRANDA LARUTA	GLORIA TERESA	C.I.	4751826	U.E. Rafael Pabón	17
32557	MIRANDA LAURA	JULIAN SERGIO	C.I.	5972415	U.E. Irene Nava de Castillo B	24
32558	MIRANDA LAURA	TEODORA MAGDALENA	C.I.	6193453	Sede Social Caja Ferroviaria	5
32559	MIRANDA LAZARTE	SALOME MONICA	C.I.	3522222	U.E. Colorados de Bolivia	5
32560	MIRANDA LEDEZMA	ANGELO YERSON	C.I.	5805005	U.E. Villa Alemania	10
32561	MIRANDA LOPEZ	BRAYAN	C.I.	9988596	U.E. 16 de Julio	2
32562	MIRANDA LOPEZ	CELESTE MILENKA	C.I.	8326860	U. E. Abraham Lincoln	9
32563	MIRANDA LOPEZ	DAINOR	C.I.	12987689	U.E. Nacional Guanay	7
32564	MIRANDA LOPEZ	RODRIGO FERNANDO	C.I.	10935125	U.E. 6 de Junio	16
32565	MIRANDA LUNA	HUGO CARLOS	C.I.	4829115	U. E. Nicolás Fernandez Naranjo	23
32566	MIRANDA MACDONAL	JORGE ANTONIO	C.I.	8435687	Sindicato Mixto de Transporte Litoral	7
32567	MIRANDA MACHACA	IVAN	C.I.	9911151	U. E. Villa Cooperativa A	19
32568	MIRANDA MAMANI	EDGAR REYNALDO	C.I.	5945860	U.E. Los Andes	12
32569	MIRANDA MAMANI	JAZMIN GABRIELA	C.I.	8460138	U. E. Ave María Fundación Manos Abiertas Virgen de la Natividad	23
32570	MIRANDA MAMANI	JOSE LUIS	C.I.	8373928	Escuela Simona Manzaneda	8
32571	MIRANDA MAMANI	LUCAS	C.I.	9748531	Esc. Roberto Pabon	22
32572	MIRANDA MAMANI	MAYDA	C.I.	9111292	U.E. Santa Rosa de Lima	10
32573	MIRANDA MAMANI	SUSANA AILYN	C.I.	9086509	U.E. Hugo Chavez Frías	9
32574	MIRANDA MAMANI	VICTOR CAYO	C.I.	9236651	U.E. Puerto de Guaqui	19
32575	MIRANDA MANSILLA	FRITZ WILSON	C.I.	4758363	U.E. Cap. Luis Rivero Sanchez	14
32576	MIRANDA MARTINEZ	YHAIR	C.I.	10063178	U.E. 6 de Junio	1
32577	MIRANDA MAYTA	LUIS MIGUEL	C.I.	4780509	U.E. Santa Rosa de Lima	10
32578	MIRANDA MENDOZA	JEYSON GARY	C.I.	3360993	U.E. 6 de Junio	16
32579	MIRANDA MIRANDA	JHONATAN ISRAEL	C.I.	5959520	U.E. Elodia de Lijeron	6
32580	MIRANDA MITA	LIBERTAD	C.I.	15556213	U.E. Agustín Aspiazu	11
32581	MIRANDA MOLINA	DAILY DENISE	C.I.	10068198	U.E. Alto Pasankeri Sur	5
32582	MIRANDA MOLINA	EDUARDO ROLANDO	C.I.	2474952	U.E. Domingo Savio A	8
32583	MIRANDA MONCADA	DANIELA ALEJANDRA	C.I.	15320154	U.E. 1ro de Mayo	24
32584	MIRANDA MONTAÑO	LIZETT MONICA	C.I.	7057490	U. E. Ave María Fundación Manos Abiertas Virgen de la Natividad	23
32585	MIRANDA MONTECINOS	CLAUDIA CELIA	C.I.	4320468	U.E. Alcides Arguedas Fiscal	4
32586	MIRANDA MONTECINOS	JHEISON	C.I.	14214439	Esc. Evaristo Valle	22
32587	MIRANDA MOYA	JUAN HORACIO	C.I.	6096584	U.E. Miguel de Cervantes Saavedra	8
32588	MIRANDA NARVAEZ	GONZALO DANIEL	C.I.	6760226	U.E. Achumani	30
32589	MIRANDA NEMTALA	JORGE GASTON	C.I.	2688491	U.E. Rose Marie Galindo de Barrientos	29
32590	MIRANDA NINA	ANGEL REYNALDO	C.I.	4774170	U.E. IV Centenario	1
32591	MIRANDA NINA	CARMELA	C.I.	6941891	U.E. Jardines del Sur	3
32592	MIRANDA NODA	ADRIANA OLIVIA	C.I.	6103286	U.E. República Dominicana	17
32593	MIRANDA NOGALES	GEOVANI MARCOS	C.I.	3475360	U. E. Fuerzas Armadas De La Nación	10
32594	MIRANDA NUÑEZ	DERY HUMBERTO	C.I.	6600451	U.E. Cristo Rey San Luis Fe y Alegría	17
32595	MIRANDA OLIVER	PAOLA CECILIA	C.I.	3384852	U. E. Marquirivi	11
32596	MIRANDA PANDO	CARLOS EDUARDO	C.I.	2686324	U.E. Achumani	30
32597	MIRANDA PAREDES	JAVIER	C.I.	9965890	U. E. San Roque	37
32598	MIRANDA PARIGUANA	MIRIAM	C.I.	9244210	Esc. Rene Barrientos Ortuno	18
32599	MIRANDA PARRA	ANDREA CAROLINA	C.I.	6154390	U.E. Jupapina	5
32600	MIRANDA PARRA	IVETTE BRENDA	C.I.	4755158	U.E. Jupapina	5
32601	MIRANDA PATANA	JESUS LIMBERTH	C.I.	8404292	U. E. Nicolás Fernandez Naranjo	23
32602	MIRANDA PATTI	MARCO ANTONIO	C.I.	6095153	Colegio Ballivian	24
32603	MIRANDA PEÑARANDA	ANTONIO ALDRIN	C.I.	3487741	U.E. Gral. José de San Martin	18
32604	MIRANDA PERALTA	PAMELA ESTHER	C.I.	6150201	U.E. Dora Schmidt A	11
32605	MIRANDA PEREZ	LUIS ANDRES	C.I.	9070798	U.E. Gran BretaÃ±a A	6
32606	MIRANDA PEREZ	MONICA MAYTE	C.I.	4377511	Complejo Deportivo Camiri	6
32607	MIRANDA POMA	SAUL GABRIEL	C.I.	7411949	U.E. Dora Schmidt A	11
32608	MIRANDA POMA	YHANNETH	C.I.	8373200	Escuela Simona Manzaneda	8
32609	MIRANDA PONCE	PRISCILA MIREYA	C.I.	9118557	U.E. Alto Tembladerani	3
32610	MIRANDA QUINO	LILIANA AYDEE	C.I.	4925421	U.E. Daniel Sanchez Bustamante II	22
32611	MIRANDA QUINTELA	GARY GABRIEL	C.I.	8343436	Sub Alcaldía San Antonio	5
32612	MIRANDA QUISBERT	JEIMY ROSARIO	C.I.	4875942	U. E. Fernando Nogales Castro Fe y Alegría	17
32613	MIRANDA QUISBERT	YHOSELIN NINETH	C.I.	9897605	U.E. Héroes del Pacifico	12
32614	MIRANDA QUISPE	ANGELA	C.I.	13299666	U.E. Santa Maria de Los Ã0ngeles	22
32615	MIRANDA QUISPE	ARIEL SADRACHS	C.I.	9147878	Escuela XVI De Julio	3
32616	MIRANDA QUISPE	BERNABE	C.I.	6193481	Escuela Puerto Rico	3
32617	MIRANDA QUISPE	HECTOR	C.I.	6900315	U. E. Nazario Pardo Valle	2
32618	MIRANDA QUISPE	JACOBA CELIA	C.I.	4936630	Sede Social de Cusicancha	4
32619	MIRANDA QUISPE	JESUS EDUARDO	C.I.	6001244	U.E. Cristiano Vida Nueva	9
32620	MIRANDA QUISPE	MARCO ANTONIO	C.I.	10076077	U. E. 16 de Febrero A	20
32621	MIRANDA QUISPE	MARGARITA	C.I.	9208944	Escuela Bernabe Ledezma	2
32622	MIRANDA QUISPE	OSCAR FREDDY	C.I.	6158893	U. E. ChaÃ±ocahua	20
32623	MIRANDA QUISPE	REYNALDO ABRAHAM	C.I.	6781483	U. E. San José de Yunguyo A	6
32624	MIRANDA RAMOS	JARED NEFTALI	C.I.	15076870	U.E. Integración	1
32625	MIRANDA RAMOS	JULIETA MAGALI	C.I.	5952563	U.E. Santa Maria de Los Ã0ngeles	22
32626	MIRANDA RAMOS	NOELIA ALEJANDRA	C.I.	9101260	U. E. Club de Leones Nro. 2	19
32627	MIRANDA RODAS	LISBETH	C.I.	9182695	U.E. Nacional Guanay	7
32628	MIRANDA ROMERO	CARMEN JUSTINA	C.I.	7338367	Instituto Tecnológico Ayacucho	24
32629	MIRANDA ROQUE	ALBERTO	C.I.	3455658	U.E. Santa Rosa De Lima B	14
32630	MIRANDA SALAS	DANIEL OSCAR	C.I.	9173291	U. E. Walter Alpire Duran A	23
32631	MIRANDA SALAS	EDSON MARTIN	C.I.	6765481	U. E. Antonio Diaz Villamil A	8
32632	MIRANDA SALAZAR	EINAR GONZALO	C.I.	6145591	U.E. Cristo Rey San Luis Fe y Alegría	17
32633	MIRANDA SANCHEZ	DINA LEA	C.I.	8410260	U.E. Daniel Sanchez Bustamante II	22
32634	MIRANDA SANGA	CALEB	C.I.	13405945	U.E. Boliviano Japones B	7
32635	MIRANDA SARAVIA	SANDRA XIMENA	C.I.	6082504	U.E. Maria Auxiliadora I	8
32636	MIRANDA SERRANO	ALEJANDRA	C.I.	9109997	U.E. Irene Nava de Castillo B	24
32637	MIRANDA SILVA	ARIEL SANTOS	C.I.	6181633	U. E. Copacabana Fe y Alegría	15
32638	MIRANDA SITO	RABI IVAN	C.I.	8314286	U. E. Nazario Pardo Valle	9
32639	MIRANDA SULLCANI	GERARDO	C.I.	13732634	U. E. Huaritolo	2
32640	MIRANDA TAPIA	MARIA ANDREA	C.I.	2661801	U. E. Los Pinos	15
32641	MIRANDA TICONA	ALDER	C.I.	8362673	U.E. La Merced B	22
32642	MIRANDA TINTAYA	JORGE JHOEL	C.I.	9877082	U.E. Carlos Palenque Aviles Dolores F	10
32643	MIRANDA TORREZ	FELIX	C.I.	8415654	Colegio Mariscal Santa Cruz	13
32644	MIRANDA USCAMAYTA	GUSTAVO	C.I.	4946523	U. E. República Popular de China	23
32645	MIRANDA VARGAS	ANASTACIA	C.I.	4324368	Esc. Chinocavi	1
32646	MIRANDA VARGAS	JUAN	C.I.	4370180	U. E. 21 de Septiembre SeÃ±or de Lagunas	9
32647	MIRANDA VARGAS	MARIELA	C.I.	11075121	U. E. Villa Cooperativa A	19
32648	MIRANDA VILLCA	MARIANA	C.I.	14686255	U. E. República Popular de China	23
32649	MIRANDA YANA	ROSSEMERY	C.I.	8333539	U.E. Antofagasta	2
32650	MIRANDA YANA	YANITZA LIZ	C.I.	6842180	U.E. Natalia Palacios	7
32651	MIRANDA ZAMBRANA	JACQUELINE	C.I.	3806726	U. E. Walter Alpire Duran A	24
32652	MIRANDA ZEGARRA	VICTOR FRANZ	C.I.	4775987	Instituto Tecnológico Ayacucho	24
32653	MIRANDA ZURITA	MARCO ANTONIO	C.I.	14040148	U. E. Cnl. Max Toledo	17
32654	MIRO CHINICA	BLANCA NIEVES	C.I.	12807300	U.E. Arancibia de Moseténes	1
32655	MIRO MERENA	ROSA YOVANA	C.I.	9988149	U.E. El Mosetén	1
32656	MIRO MISANGE	ENITH	C.I.	9063516	U.E. Dr. Aniceto Arce A	7
32657	MIRO OYE	IMER ELISEO	C.I.	6993890	U.E. Villa Concepción	1
32658	MIRONES DAMIAN	AURORA	C.I.	3532973	U.E. Boliviano Japones B	7
32659	MISANGE RONDA	GUADALUPE	C.I.	11099154	U.E. El Mosetén	1
32660	MISANGE SURI	LUCINA	C.I.	11085531	U.E. Santa Ana de Mosetenes	3
32661	MISME ASTURILLO	EMELY BELEN	C.I.	14939493	U. E. 6 de Junio de Cosmos 79	20
32662	MISME LUQUE	PAMELA	C.I.	9999353	Col. Rvdo. Victor Aruazo Plaza Principal	2
32663	MISME QUISPE	BRISEIDA	C.I.	14797593	U.E. Gualberto Villarroel	9
32664	MISME QUISPE	ROGER	C.I.	12389805	Colegio Franz Tamayo	3
32665	MISME YANA	CLEVER MAURICIO	C.I.	9928488	U.E. Martin Cardenas Hermosa C	34
32666	MISTO QUISPE	LUCY	C.I.	12766261	U.E. Simón Bolivar	14
32667	MISTO QUISPE	MIJAEL	C.I.	8348387	U.E. Villa el Carmen	8
32668	MITA	JOSE	C.I.	10074593	U.E. Ingavi	21
32669	MITA AGUILAR	JOSE LUIS	C.I.	9889478	U.E. Ecológico Los Pinos B	23
32670	MITA AJNOTA	YANINA	C.I.	8325814	U.E. Amig Chaco	4
32671	MITA APAZA	ALFREDO	C.I.	6908995	Esc. Taraco	5
32672	MITA ARCAYA	LUCIA	C.I.	12796878	U.E. Illimani	20
32673	MITA ARUQUIPA	RUFINA	C.I.	8336020	U.E. Bolivia	13
32674	MITA BALTAZAR	ISIDRO	C.I.	13436778	U.E. Rose Marie Galindo de Barrientos	29
32675	MITA BARRETO	FELIX ANTONIO	C.I.	9117709	Col. Tomas Katari	6
32676	MITA BAUTISTA	TATIANA	C.I.	6893444	Colegio Chama	2
32677	MITA CALLE	ABRAHAM EDDY	C.I.	4966676	U. E. 21 de Septiembre SeÃ±or de Lagunas	9
32678	MITA CARLO	FELIX GABRIEL	C.I.	8326913	U.E. Pantini	2
32679	MITA CAZAS	RUDY FERMIN	C.I.	5977313	Esc. 18 de Noviembre	17
32680	MITA CHAMACA	PRUDENCIO	C.I.	9394415	U.E. Eduardo Abaroa III	14
32681	MITA CHARCA	HERNAN	C.I.	9134285	Col. Guillermo Molina	3
32682	MITA CHOQUE	EMERSON LUCIO	C.I.	16122203	Casa de Gobierno	3
32683	MITA CHURA	DAGNNER CARLOS	C.I.	13631151	U.E. Rafael Mendoza Castellón B	18
32684	MITA CHURA	YANIRA	C.I.	9187323	U.E. Rafael Mendoza Castellón B	18
32685	MITA CONDORI	BRAYAN EVARDO	C.I.	8339477	U.E. Don Bosco de Pampahasi A	15
32686	MITA CONDORI	LIDIA

No.	Apellidos	Nombres	Tipo Doc.	Doc. Identidad	Recinto	Mesa
32715	MITA QUISPE	NELLY	C.I.	13507911	Col. Tomas Katari	2
32716	MITA ROSALES	VICTOR	C.I.	3486659	U. E. San José de Yunguyo A	6
32717	MITA SANTALLA	CRISTOBAL EFRAIN	C.I.	4798812	U.E. My. Waldo Ballivián	14
32718	MITA SANTALLA	GRACIELA FIDELA	C.I.	4762459	U.E. My. Waldo Ballivián	14
32719	MITA SANTOS	ELIAS GUSTAVO	C.I.	4320526	U.E. Chasquipampa A	25
32720	MITA SIÑANI	JENNY LOURDES	C.I.	8438367	U.E. Republica de Francia	21
32721	MITA TAMBO	REMBERTO	C.I.	4997727	U.E. Kasillunca	1
32722	MITA TAPIA	VALERIO	C.I.	4796501	U.E. 23 de Marzo B	30
32723	MITA TARQUI	TIBURCIA	C.I.	4312117	U.E. Neptal Viris	2
32724	MITA TUSCO	ELISA	C.I.	4920259	U.E. Chasquipampa A	25
32725	MITA TUSCO	FREDDY	C.I.	9864053	Esc. Roberto Pabon	22
32726	MITA TUSCO	NELIA	C.I.	6095525	U.E. Rosapata	1
32727	MITA UCHUPE	MATILDE	C.I.	6176335	Escuela San Miguel de Copani	1
32728	MITA VILLACORTA	LIZETH	C.I.	1387345	U.E. 3 de Mayo B	21
32729	MITA VILLCA	ZENOBIA	C.I.	12892001	Casa de Gobierno	2
32730	MITA YUJRA	LIZBETH SANDRA	C.I.	8371618	Complejo Deportivo Camiri	6
32731	MITHA MALDONADO	ANGELICA	C.I.	7078516	U.E. Tokio	6
32732	MITMA FERNANDEZ	ROSEMARY	C.I.	9929465	U.E. 18 de Diciembre B	13
32733	MITMA LOPEZ	ANGELES MILAGROS	C.I.	13763453	U.E. La Merced B	22
32734	MITTA ROQUE	ESPERANZA	C.I.	11093180	U.E. Simón Bolívar de Audiencia	1
32735	MIXTO BARRETO	JUAN	C.I.	5985062	Unidad Educativa German Busch	1
32736	MIXTO CANQUI	NOEL	C.I.	6932288	U.E. Nueva Tilata	7
32737	MIXTO INGALI	YOLANDA	C.I.	4944055	U.E. Bolívar Municipal	11
32738	MIXTO LAURA	ANGELICA PETRONILA	C.I.	3417102	Sede Vecinal Villa Bolívar B	2
32739	MIXTO SARZURI	ELIANA ISEL	C.I.	13731829	U.E. Bolívar Municipal	11
32740	MIXTO VILLCA	XIMENA	C.I.	10031413	U.E. Carlos Palenque Aviles Dolores F	10
32741	MOGA MAMANI	JOSE LUIS	C.I.	4241540	U.E. Bolivia	13
32742	MOGA ORELLANO	SONIA	C.I.	6917494	U.E. Malla	2
32743	MOGBLE ARCE	EBTIZAM FATIMA	C.I.	9120981	U.E. Francisco de Miranda B	14
32744	MOGRO POMA	MARIBEL DELINA	C.I.	9210033	U.E. Topater	19
32745	MOHEBBI VARGAS	KIUMARS FRANCO	C.I.	7883863	U.E. Rvdo. Padre Walter Strub A	15
32746	MOLINA	MARCELA	C.I.	9144652	U.E. Ignacio Calderón Fe y Alegría I	15
32747	MOLINA AJSARA	XIMENA BEATRIZ	C.I.	4917087	U.E. Rose Marie Galindo de Barrientos	29
32748	MOLINA APAZA	URSULA SHOMARA	C.I.	13118837	Unidad Educativa Rosario	3
32749	MOLINA ARGANDOÑA	NAZARET HERCILIA	C.I.	6903871	U.E. Simón Rodriguez CarreÃ±o	14
32750	MOLINA ARGUEDAS	JOSE LUIS	C.I.	6852674	U.E. Alto Pasankeri Sur	5
32751	MOLINA BALLON	ANDRES	C.I.	3368156	U.E. Víctor Paz Estensoro	12
32752	MOLINA CACERES	ANABEL	C.I.	5258927	U. E. Simon Bolivar	2
32753	MOLINA CALAMANI	FILEMON	C.I.	10003227	Esc. Unid Edu. Palos Blancos	15
32754	MOLINA CASTILLO	MARIBEL MIRNA	C.I.	6762603	U.E. Jerusalem	9
32755	MOLINA CHAVEZ	ERIK FERNANDO	C.I.	4864994	U. E. Nicolás Fernandez Naranjo	24
32756	MOLINA CHAVEZ	MARISOL	C.I.	12479540	U.E. Achumani	30
32757	MOLINA CHAVEZ	MATTHEW ALBERTH	C.I.	12864490	U.E. Francisco de Miranda B	14
32758	MOLINA CHOQUE	BEYKER	C.I.	9972589	U.E. Néstor Paz Zamora	23
32759	MOLINA COCARICO	ELIO	C.I.	6752716	U.E. Juan Lechin Oquendo	2
32760	MOLINA COLOMO	ALEJANDRA CECILIA	C.I.	3432125	U.E. Santa Rosa La Florida A	11
32761	MOLINA CONDORI	DANNA MARIOLI	C.I.	13879636	U. E. Madre Maria Federica	12
32762	MOLINA CONDORI	ROCIO	C.I.	6920588	U.E. Gral. José de San Martin	18
32763	MOLINA COPA	ALEDRIN JUDITH	C.I.	14799452	U.E. Santa Rosa de Lima	10
32764	MOLINA DAVILA	ERICKA	C.I.	3478043	U. E. República Federativa del Brasil	6
32765	MOLINA FERNANDEZ	YEISON SERGIO	C.I.	9957726	U.E. Jardines del Sur	3
32766	MOLINA GARCIA	SEBERINA	C.I.	5068744	Colegio Pedro Domingo Murillo	5
32767	MOLINA GONZALES	EDWIN	C.I.	7038522	Unidad Educativa Bolivia Viloco	3
32768	MOLINA GUARDIA	EVER	C.I.	10807320	Unidad Educativa Candelaria	2
32769	MOLINA GUTIERREZ	ALISON HILDA	C.I.	6829732	U.E. San Andrés A	5
32770	MOLINA GUZMAN	YURIDAM	C.I.	12679027	Unidad Educativa Candelaria	2
32771	MOLINA HINOJOSA	ARIEL RANDY	C.I.	4940658	U. E. San Javier de Fe y Alegría	6
32772	MOLINA HUANCA	ISRAEL	C.I.	15078167	U.E. Agustín Aspiazu	11
32773	MOLINA HUAYGUA	JAIME RICARDO	C.I.	5981839	U.E. Néstor Paz Zamora	23
32774	MOLINA HURTADO	ENRIQUE CRISTIAN	C.I.	6956954	U.E. Luis Espinal Camps Nro 1	17
32775	MOLINA IQUISI	CASILDA	C.I.	6074433	U.E. Rosa Kroeber Vda. de Carpio	7
32776	MOLINA JOVE	CLORIS URSULA	C.I.	4770867	U. E. Cuerpo de Cristo Fe y Alegría	11
32777	MOLINA LIMACHI	CARLOS RAMIRO	C.I.	6822239	U.E. Sergio Mauricio Villegas A	14
32778	MOLINA LOPEZ	MARCO ANTONIO	C.I.	4426830	Esc. Roberto Pabon	22
32779	MOLINA MACHACA	QUELA REBECA	C.I.	6188436	Esc. Central de Yani	2
32780	MOLINA MAMANI	BRAYAN DEYMAR	C.I.	7079481	U. E. Juan Pablo II B	8
32781	MOLINA MAMANI	GREGORIA	C.I.	6885302	Escuela Nucleo Elizardo Perez De M.	2
32782	MOLINA MAMANI	GUIDO IVAN	C.I.	7033332	Escuela Tienda Pata	1
32783	MOLINA MAMANI	ROSALIA	C.I.	9927987	Col. San Lorenzo	3
32784	MOLINA MAMANI	ROSSE MARIE	C.I.	4965654	Esc. Batallon Colorados	2
32785	MOLINA MARUPA	ERICA YUBINCA	C.I.	9938118	Escuela Pajonal Vilaque	1
32786	MOLINA MENESES	LUZ MABEL	C.I.	6175847	Escuela Jose Manuel Pando	10
32787	MOLINA MIRANDA	MARA ISIDORA	C.I.	8341310	U.E. Gral. José de San Martin	18
32788	MOLINA MOLLER	LINA MERCEDEZ	C.I.	4890163	U.E. San Jose II	3
32789	MOLINA MORALES	CLAUDIA ANDREA	C.I.	4910248	U.E. René Barrientos OrtuÃ±o	10
32790	MOLINA PATTY	MAURA MELANY	C.I.	12394629	U. E. Flora Perez de Saavedra	5
32791	MOLINA PEREZ	YVONNE MARITZA	C.I.	4266202	U.E. Rose Marie Galindo de Barrientos	29
32792	MOLINA PINTO	YANDIRA	C.I.	6881574	U.E. Carlos Crespo	6
32793	MOLINA QUISPE	JORGE EDUARDO	C.I.	8327041	U. E. Santa Maria Mazzarello	2
32794	MOLINA QUISPE	JUAN CARLOS	C.I.	13023377	Escuela Nucleo Elizardo Perez De M.	2
32795	MOLINA RODRIGUEZ	CLAUDIA ANGELA	C.I.	2682743	U.E. Mcal. de Zepita	6
32796	MOLINA RODRIGUEZ	MAURICIO DANIEL	C.I.	14483824	U.E. Cristiano Vida Nueva	9
32797	MOLINA SALAZAR	ANA CAROLINA	C.I.	6982096	U.E. Loretto	8
32798	MOLINA SAMOS	IGNACIO	C.I.	12736384	U.E. República del Ecuador	7
32799	MOLINA SANCHEZ	MAURICIO ALBERTO	C.I.	4742335	U. E. Nicolás Fernandez Naranjo	24
32800	MOLINA SILVESTRE	GABRIELA NAYELI	C.I.	13755236	U. E. ChaÃ±ocahua	20
32801	MOLINA SURCO	LIMBER CONSTANCIO	C.I.	8277654	U.E. Luis Espinal Camps Aeropuerto	10
32802	MOLINA TORREZ	DIEGO ENRIQUE	C.I.	4882510	U. E. Santa Ana II	4
32803	MOLINA VARGAS	VALERIA	C.I.	7014670	U.E. Eloy Alvarez Plata de Chirca	2
32804	MOLINA YANAMO	YORYINA	C.I.	15339861	U.E. Manurimi	1
32805	MOLINA YARARI	ROSA	C.I.	14203038	U. E. Pata	1
32806	MOLINA YUJRA	JUAN	C.I.	5997654	U.E. Eloy Alvarez Plata de Chirca	2
32807	MOLINA ZENTENO	CARMEN JAZMIN	C.I.	13438163	U. E. Franz Tamayo Nro. 3	17
32808	MOLLE CHOQUE	SANDOBAL	C.I.	7053228	U.E. Mcal. Andrés de Santa Cruz	23
32809	MOLLE MAMANI	VIRGINIA	C.I.	6831993	U.E. Tupac Katari	11
32810	MOLLE MAYTA	REMEDIOS	C.I.	10074646	U.E. Illimani	20
32811	MOLLEHUANCA ARUQUIPA	GREISCI JHULIANA	C.I.	14021720	U. E. 6 de Junio de Cosmos 79	20
32812	MOLLEHUANCA CONDORI	ANDREA ROSARIO	C.I.	9872577	U.E. Vicenta Juariste Eguino	1
32813	MOLLEHUANCA GONZA	EZEQUIEL	C.I.	9234993	Esc. Rene Barrientos Ortuno	18
32814	MOLLEHUANCA HUARCACHO	ELIAS	C.I.	4825191	U.E. Rafael Pabón	18
32815	MOLLEHUANCA LOPEZ	LUIS ALBERTO	C.I.	8356509	U.E. 6 de Junio	16
32816	MOLLEHUANCA MAMANI	MORGAN EBER	C.I.	11104127	Esc. Rene Barrientos Ortuno	18
32817	MOLLEHUANCA QUENALLATA	ELOY	C.I.	6131957	Unidad Educativa Italaque	2
32818	MOLLEHUANCA QUISPE	DANIEL GONZALO	C.I.	9178397	Esc. Rene Barrientos Ortuno	19
32819	MOLLER COSSIO	MASCIEL KAROL	C.I.	4302935	U.E. Rvdo. Padre Walter Strub A	15
32820	MOLLER QUIROZ	YOSELIN	C.I.	9920168	U.E. 18 de Diciembre B	13
32821	MOLLERICON LOZA	LAHIS ROSLIN	C.I.	6870876	U. E. Americana	4
32822	MOLLERICONA AMARRO	BRIAN	C.I.	9154516	U.E. Holanda	36
32823	MOLLERICONA BALBOA	DAVID	C.I.	13052002	U. E. Walter Alpire Duran A	24
32824	MOLLERICONA BALBOA	ENRIQUE	C.I.	9940472	U. E. Walter Alpire Duran A	24
32825	MOLLERICONA CAHUANA	WILMER	C.I.	13245553	U. E. República Popular de China	23
32826	MOLLERICONA CALLATA	EDGAR	C.I.	4751354	U.E. Ullachapi	1
32827	MOLLERICONA CHOQUEHUANCA	MARIA JULIA	C.I.	4813852	U.E. Adolfo Costa Du Rels	22
32828	MOLLERICONA COCARICO	FREY ROLY	C.I.	8305797	U.E. Holanda	36
32829	MOLLERICONA COCARICO	JUAN CARLOS	C.I.	5995807	U.E. 1ro de Mayo	24
32830	MOLLERICONA CORI	JHEFFERSON BRAYAN	C.I.	7095962	U.E. Mariscal de Zepita	6
32831	MOLLERICONA FLORES	MARIA BELEN	C.I.	13718768	U.E. Modelo Sur	2
32832	MOLLERICONA LIMACHI	ROGER	C.I.	9070989	U. E. San Vicente de Paul Fe y Alegría	24
32833	MOLLERICONA LUQUE	CECILIA	C.I.	6018422	Colegio Don Bosco	8
32834	MOLLERICONA MAMANI	OMAR DAVID	C.I.	6890732	U.E. Rafael Mendoza Castellón B	18
32835	MOLLERICONA MAMANI	RUBEN	C.I.	4823296	U.E. My. Waldo Ballivián	14
32836	MOLLERICONA MAMANI	SERGIO	C.I.	9932519	Colegio Don Bosco	8
32837	MOLLERICONA NINA	NORBERTO BLADIMIR	C.I.	4379535	U.E. República de Japón	10
32838	MOLLERICONA PACO	ALISON ANAHI	C.I.	9174546	U.E. San Antonio Fe y Alegría	12
32839	MOLLERICONA POMA	KATY TATIANA	C.I.	12484218	Colegio Don Bosco	8
32840	MOLLERICONA QUISPE	MARCOS	C.I.	9067698	H.A.M. de Sorata	7
32841	MOLLERICONA QUISPE	ROGER CARLOS	C.I.	8322517	U.E. Martin Cardenas Hermosa C	35
32842	MOLLERICONA QUISPE	VANESA ROSEMARY	C.I.	6777544	U.E. Villa Adela Yunguyo	12
32843	MOLLERICONA RAMOS	GONZALO	C.I.	4379173	U.E. Villa Tunari	31
32844	MOLLERICONA RAMOS	NEYZA	C.I.	11544193	U.E. Marcelo Quiroga Santa Cruz	16
32845	MOLLERICONA SUCASACA	VANESA YESENIA	C.I.	8278076	U.E. Santiago I	13
32846	MOLLERICONA TICONA	VLADIMIR ANGEL	C.I.	9220007	U. E. San José de Yunguyo A	7
32847	MOLLERICONA VALDEZ	MARIANA ESTRELLA	C.I.	13845478	U.E. Genoveva Ríos	15
32848	MOLLERICONA VARGAS	VICTOR HUGO	C.I.	6754980	U.E. Juan Capriles	10
32849	MOLLERICONA VENTURA	RICARDO	C.I.	4770281	U. E. Villa Cooperativa A	19
32850	MOLLERICONA VILA	JUAN	C.I.	6721894	U.E. Adolfo Costa Du Rels	22
32851	MOLLERICONA YANA	LUZ TANIA	C.I.	9189050	Colegio Don Bosco	8
32852	MOLLERICONA YUJRA	VERONICA	C.I.	9247463	U.E. Rafael Pabón	18
32853	MOLLINEDO ALANOCA	ALEGRIA	C.I.	11543762	Col. Simon Bolivar	4
32854	MOLLINEDO ALVAREZ	SERGIO AYRTON	C.I.	9122277	U.E. Copacabana C	18
32855	MOLLINEDO ALVINO	MADELINE WILMA	C.I.	6138705	U.E. Hugo Dávila A	16
32856	MOLLINEDO ANGULO	DANIELA MARION	C.I.	6532434	U. E. Santa Ana II	4
32857	MOLLINEDO BLANCO	LUCIANA DAYGORA	C.I.	6997402	U.E. Amerinst	18
32858	MOLLINEDO BOTELLO	GUSTAVO HECTOR	C.I.	4929948	U. E. República de Cuba	7
32859	MOLLINEDO CHAMBI	ERIKA	C.I.	4987960	U. E. Bautista Saavedra	41
32860	MOLLINEDO CHOQUE	CALEB HIMBERT	C.I.	9131053	U. E. Madre Maria Federica	12
32861	MOLLINEDO CHOQUE	ELBA	C.I.	10011647	U.E. República de Japón	10
32862	MOLLINEDO CHOQUEHUANCA	ANA GABRIELA	C.I.	9971886	U.E. Mcal. Antonio Jose de Sucre	23
32863	MOLLINEDO FERNANDEZ	TAMIRA JHOANNY	C.I.	6093644	U. E. Santa Rosa	6
32864	MOLLINEDO FLORES	EVELYN ANDREA	C.I.	9129163	U. E. Santa Ana II	4
32865	MOLLINEDO GUTIERREZ	JESUS JAIME	C.I.	11065406	U. E. Juan Pablo II B	8
32866	MOLLINEDO GUTIERREZ	REINA	C.I.	10018659	U. E. Luis Espinal de Collpani	22
32867	MOLLINEDO LUCERO	GENOVEVA ROBERLINDA	C.I.	9889378	U.E. Alfredo Vargas B	15
32868	MOLLINEDO MAMANI	MARIO	C.I.	6142654	Esc. Centro Tilata	33
32869	MOLLINEDO MAMANI	MAX BRAYAN	C.I.	14244055	U.E. Néstor Paz Zamora	23
32870	MOLLINEDO MAMANI	OMAR	C.I.	13603751	U.E. Vicente Tejada	15
32871	MOLLINEDO MENDOZA	EDWIN	C.I.	6042170	U.E. Las Delicias A	12
32872	MOLLINEDO MOLLERICONA	SAMUEL	C.I.	6170023	U.E. Elodia de Lijeron	6
32873	MOLLINEDO MOLLO	PEDRO POLICARPIO	C.I.	4892459	Nucleo Escolar Vichaya	2
32874	MOLLINEDO NAVARRO	ISAAC FERNANDO	C.I.	8481423	U.E. Dora Schmidt A	11
32875	MOLLINEDO PATIÑO	FABIOLA	C.I.	7898382	U.E. Holanda	36
32876	MOLLINEDO PEÑARANDA	JAQUELINE ROSE MARY	C.I.	4264376	U.E. Domingo Savio A	8
32877	MOLLINEDO PEREZ	ERLINDA	C.I.	6911606	U. E. Chimate	1
32878	MOLLINEDO QUISPE	RUTH ESMERALDA	C.I.	6998110	U.E. Brig. My. Remberto Tapia	12
32879	MOLLINEDO QUISPE	YOVANI LEONCIO	C.I.	7073648	Esc. San Juan de Challana	1
32880	MOLLINEDO RAMOS	JEREMIAS LEONARDO	C.I.	6781412	Colegio Nacional Mixto Tito Yupanqui	3
32881	MOLLINEDO RAMOS	VERONICA PATRICIA	C.I.	6110022	Colegio Nacional Mixto Tito Yupanqui	3
32882	MOLLINEDO SALAZAR	MARITZA NORMA	C.I.	5971023	U.E. Saint Peter's	5
32883	MOLLINEDO TURPO	MARITZA	C.I.	9162488	U. E. Kalaque	3
32884	MOLLINEDO USNAYO	DORIS ROCIO	C.I.	6831922	U.E. Adrián Castillo Nava B	27
32885	MOLLINEDO VALDEZ	JUAN PABLO	C.I.	4979429	Colegio Ballivian	24
32886	MOLLISACA APAZA	BENEDICTO	C.I.	4374664	U. E. Luis Espinal de Collpani	22
32887	MOLLISACA APAZA	EDWIN	C.I.	7030884	U. E. San Vicente de Paul Fe y Alegría	24
32888	MOLLISACA APAZA	JUAN MARIO	C.I.	6947105	U. E. Brasil	18
32889	MOLLISACA APAZA	SONIA	C.I.	7060997	Esc. C. de Chojna	1
32890	MOLLISACA ARAMAYO	MONICA JUANA	C.I.	6726114	Colegio Ballivian	24
32891	MOLLISACA ARIAS	SILVIA MARIA	C.I.	8368243	U.E. Daniel Sanchez Bustamante II	22
32892	MOLLISACA CHACON	JUAN DANIEL	C.I.	8399788	U. E. Abraham Lincoln	9
32893	MOLLISACA CHIPANA	MARCELINO	C.I.	4854997	U.E. Juan Pablo II Don Bosco	2
32894	MOLLISACA MACHACA	DELIA	C.I.	9945926	U. E. 21 de Septiembre SeÃ±or de Lagunas	9
32895	MOLLISACA MACHACA	GUSTAVO	C.I.	9874647	U. E. Abraham Lincoln	10
32896	MOLLISACA MACHICADO	ARANCELI	C.I.	12732689	U.E. Elizardo Perez	17
32897	MOLLISACA MAMANI	GUADALUPE	C.I.	9103942	C.E.A. Santa Rita	2
32898	MOLLISACA MAMANI	MERY	C.I.	6904718	U.E. Virgen De Copacabana A	4
32899	MOLLISACA QUISPE	GISELA LOLA	C.I.	13380723	U.E. San Francisco de la Tercera Orden	5
32900	MOLLISACA QUISPE	RONALDO MICHAEL	C.I.	9214549	U. E. República Popular de China	24
32901	MOLLIZACA ARUQUIPA	YOLA	C.I.	8303086	Esc. Centro Tilata	33
32902	MOLLO	EVA IRMA	C.I.	8315524	Unid. Educ. Ursula Goyzueta	5
32903	MOLLO ABELO	GIOVANNA	C.I.	6856093	U. E. Gil Tapia Rada	15
32904	MOLLO ABELO	JUANA	C.I.	6040081	Unidad Educativa Simon Bolivar	10
32905	MOLLO ACHUMIRI	SAID SEDA	C.I.	5480184	U. E. Gil Tapia Rada	15
32906	MOLLO ALARCON	ALAN	C.I.	8389159	U.E. Cap. Luis Rivero Sanchez	14
32907	MOLLO ALCON	MARITZA	C.I.	7015752	U.E. Néstor Paz Zamora	23
32908	MOLLO APAZA	EDDY	C.I.	614242-10	Esc. Achiri	3
32909	MOLLO APAZA	JUAN DANIEL	C.I.	7317359	U.E. 27 de Mayo A	22
32910	MOLLO ARANCIBIA	LUIS	C.I.	4047230	Unidad Educativa Marquirivi	1
32911	MOLLO AYRA	MATILDE	C.I.	9143740	U.E. Agustín Aspiazu	11
32912	MOLLO CAIRO	CECILIO	C.I.	6091957	U. E. Huaritolo	2
32913	MOLLO CALLE	FELIPA	C.I.	4799833	Col. Tec. Hum. Cruz Loma	3
32914	MOLLO CANAZA	ELVIRA	C.I.	6883747	U.E. Santa Rosa De Lima B	14
32915	MOLLO CANQUI	REINA	C.I.	6047956	Esc. 18 de Noviembre	17
32916	MOLLO CANTUTA	JHOEL	C.I.	14359829	Esc. Ismael Montes	4
32917	MOLLO CARRION	LAURA	C.I.	6795167	U.E. Boliviano del Sur	7
32918	MOLLO CHACOLLA	NATIVIDAD VIRGINIA	C.I.	6754784	Colegio Comanche	4
32919	MOLLO CHAVEZ	SIOMARA SARAI	C.I.	12891624	U.E. Santiago I	13
32920	MOLLO CHOQUE	BEQUER	C.I.	9920242	U.E. Carlos Crespo	6
32921	MOLLO CHOQUE	DANIEL	C.I.	9990621	U.E. Juan Herschel A	12
32922	MOLLO CHOQUE	MARCELO	C.I.	4844283	U.E. Juan Herschel A	12
32923	MOLLO CHOQUE	NANCY	C.I.	6055852	U.E. 12 de Octubre	14
32924	MOLLO CHOQUE	NICOLAS	C.I.	6004200	Col. Jhon F. Keneddy	21
32925	MOLLO CHURA	ERMINIO	C.I.	9092402	Col. Ayo Ayo	6
32926	MOLLO CHURQUI	JULIA	C.I.	5480624	U.E. Oscar Unzaga De La Vega	6
32927	MOLLO COAQUIRA	JUAN CARLOS	C.I.	6856268	U.E. Saint Peter's	5
32928	MOLLO COCHI	ELIZA JULIETA	C.I.	4326501	U.E. Calama	22
32929	MOLLO CONDORI	ANACLETO	C.I.	8320931	U.E. Adolfo Costa Du Rels	22
32930	MOLLO CONDORI	MARGOT DELCY	C.I.	12575880	U.E. San Martín de Porres	27
32931	MOLLO CONDORI	MARISABEL	C.I.	5984816	U.E. Republica de Francia	21
32932	MOLLO COPA	GONZALO	C.I.	14675813	U.E. San Antonio A	4
32933	MOLLO CORDERO	ROSARIO ALICIA	C.I.	3707724	U.E. República Bolivariana de Venezuela	9
32934	MOLLO CUENTAS	MIGUEL ALFREDO	C.I.	8465473	U.E. Bethesda	11
32935	MOLLO ESCOBAR	JHOSELYN	C.I.	6943787	U.E. Cap. Luis Rivero Sanchez	14
32936	MOLLO HIDALGO	JHON HENRY	C.I.	9975566	U.E. Vicente Donoso Torres A	12
32937	MOLLO HUIZA	VIRGILIO	C.I.	4243798	U.E. Illimani	27
32938	MOLLO JILASACA	GABRIELA	C.I.	9157008	U.E. Mariscal Santa Cruz	8
32939	MOLLO LAURA	CESAR FAUSTO	C.I.	2715344	U.E. Santa Rosa La Florida A	11
32940	MOLLO LIMA	ROSARIO TANIA	C.I.	6851843	U.E. 12 de Octubre	14
32941	MOLLO LOPEZ	SANDRA PACESA	C.I.	9070037	U.E. 12 de Octubre	14
32942	MOLLO LOPEZ	SERGIO	C.I.	6003711	Esc. Achiri	3
32943	MOLLO LOZA	EDGAR ERIK	C.I.	9253661	U.E. La Paz	10
32944	MOLLO MACHACA	GLADYS CRUZ	C.I.	4289373	U. E. Cnl. Max Toledo	17
32945	MOLLO MAMANI	AIDA	C.I.	9166650	Esc. Sta. Rosa de Lima	1
32946	MOLLO MAMANI	FREDDY LEONCIO	C.I.	7073790	U.E. Illimani	27
32947	MOLLO MAMANI	JUAN	C.I.	2687423	Esc. Centro Tilata	33
32948	MOLLO MAMANI	MANUEL MARCELO	C.I.	8407487	U.E. 3 de Mayo B	21
32949	MOLLO MAMANI	ZULMA	C.I.	9146782	Esc. Secc. Puerto Carmen	2
32950	MOLLO MANUELO	DIEGO	C.I.	11100473	Esc. Achiri	3
32951	MOLLO MARAZA	CESAR	C.I.	8312901	U. E. Franz Tamayo de Río Seco A	27
32952	MOLLO MITA	DOROTEA	C.I.	6761230	U.E. Joaquin Herrman de Villa ApaÃ±a	6
32953	MOLLO MOLLO	ANTONIO	C.I.	9069924	Nucleo Esc. Central Enequella	1
32954	MOLLO MOLLO	JULIA	C.I.	13681053	U.E. La Calzada	3
32955	MOLLO MOLLO	ROSA	C.I.	8433274	U.E. Francisco de Miranda B	14
32956	MOLLO MOLLO	TEOFILO	C.I.	6093436	Nucleo Esc. Central Enequella	1
32957	MOLLO MUÑOZ	ISRAEL	C.I.	10089315	U. E. Cajuata	8
32958	MOLLO OTOYA	MARIO	C.I.	9157015	Esc. Viliroco	17
32959	MOLLO OTOYA	MAYA IRENIA	C.I.	10085241	Col. Nemesio Aliaga Benavente	3
32960	MOLLO PAÑUNI	BASILIO	C.I.	9073924	Colegio Franz Tamayo	3
32961	MOLLO PAREDES	VALERIO	C.I.	11069812	Nucleo Esc. Central Enequella	2
32962	MOLLO PEREZ	VALENTIN	C.I.	6895700	U. E. Nazario Pardo Valle	9
32963	MOLLO PIZARRO	JONATAN EFRAIN	C.I.	15298434	U.E. Republica de Francia	21
32964	MOLLO POMA	JHON ERIK	C.I.	8328947	U.E. Union Europea A	29
32965	MOLLO QUILLE	LIDIA	C.I.	6872062	Nucleo Escolar Pumana	2
32966	MOLLO QUISPE	GUILLERMINA	C.I.	6188319	U.E. La Calzada	3
32967	MOLLO QUISPE	JUAN	C.I.	13247803	U.E. Unión Huiri	3
32968	MOLLO QUISPE	PAULA VIVIANA	C.I.	6142717-1I	U.E. Republica de Francia	21
32969	MOLLO QUISPE	RUTH	C.I.	4772220	U.E. Juvenal Mariaca B	22
32970	MOLLO RENFIJO	CELIA	C.I.	6133224	U.E. Virgen De Copacabana A	5
32971	MOLLO RIVEROS	JHOSIRA ESTEPHANY	C.I.	9999565	Polifuncional San Isidro	4
32972	MOLLO RODRIGUEZ	GENOVEVA ROSALVA	C.I.	12576163	U. E. Bella Vista II	2
32973	MOLLO RODRIGUEZ	JAIME JOAQUIN	C.I.	9862903	U. E. Circuata I	4
32974	MOLLO ROJAS	JHOVANA JACKELYN	C.I.	10912811	U.E. San Martín de Porres	27
32975	MOLLO ROSA	CRISTINA	C.I.	4926842	Esc. San Luis	14
32976	MOLLO SAIRE	LEONORA	C.I.	4336631	U.E. Illimani	27
32977	MOLLO SANCHEZ	MIRELIA ANDREA	C.I.	12961028	U. E. Fuerzas Armadas De La Nación	10
32978	MOLLO SANTALLO	HECTOR EFRAIN	C.I.	6998866	U.E. Emma Vásquez de Arce	2
32979	MOLLO SANTOS	MELVY ANAHI	C.I.	8371456	Casa de Gobierno	1
32980	MOLLO TAQUILA	OLIVER	C.I.	14153496	U.E. Fuerza Aerea Argentina	6
32981	MOLLO TARQUI	JACOB ORLANDO	C.I.	6073897	Esc. San Miguel de Huachi	2
32982	MOLLO TELLEZ	JUANA	C.I.	4502410	U. E. Huaritolo	2
32983	MOLLO TUSCO	VERONICA	C.I.	6162588	U.E. Victor Paz Estensoro	12
32984	MOLLO VACA	LUIS ADALBERTO	C.I.	6153031	U.E. Ecológico Los Pinos B	23
32985	MOLLO VALLEJOS	ROSA	C.I.	9893709	Nucleo Escolar de Patapatani	1
32986	MOLLO VARGAS	RAMIRO	C.I.	7059136	Esc. Teodomiro Urquiola	9
32987	MOLLO VELASQUEZ	BEYMAR	C.I.	10095716	U. E. Huaritolo	2
32988	MOLLO VELASQUEZ	LESLY	C.I.	10095719	U. E. Rene Barrientos OrtuÃ±o	5
32989	MOLLO VILLCA	AIDA DORA	C.I.	7375595	U.E. 23 de Marzo B	31
32990	MOLLO VILLCA	RUDDY	C.I.	6197919	U.E. Carura B	2
32991	MOLLOCHICA MAMANI

No.	Apellidos	Nombres	Tipo Doc.	Doc. Identidad	Recinto	Mesa
33018	MONASTERIOS MONTAN	ALVARO	C.I.	3373880	U. E. Rene Barrientos OrtuÃ±o	5
33019	MONASTERIOS MUÑECAS	FLOR NAYLA NICOLE	C.I.	13436939	U.E. Libertad en las Américas	25
33020	MONASTERIOS PAREDES	OSCAR ALBERTH	C.I.	8324830	U. E. República de Francia B	5
33021	MONASTERIOS PATZI	KEVIN JESUS	C.I.	14289736	Casa Comunal Inca Llojeta	1
33022	MONASTERIOS QUELCA	JUDITH MARIA	C.I.	4958526	U. E. Juan Pablo II B	8
33023	MONASTERIOS QUISPE	AUGUSTO	C.I.	4787026	U.E. José Santos Vargas I	14
33024	MONASTERIOS QUISPE	ELVIS WILMER	C.I.	6908212	U.E. Miguel Mercado Encinas	14
33025	MONASTERIOS SARDON	GROVER MARCELO	C.I.	6122906	U. E. Raúl Salmon De La Barra	10
33026	MONCADA CALLIZAYA	ROXANA	C.I.	9994736	Col. Pedro Domingo Murillo	8
33027	MONCADA CHINO	ROSA	C.I.	6174705	Esc. Nucleo San Antonio de Millipa	3
33028	MONCADA LOPEZ	JORGE ADRYAN	C.I.	13758050	U. E. Eloy Ã€lvarez Plata	4
33029	MONCADA MAYTA	ZENOBIA	C.I.	9988920	U.E. Jach'a Uru	10
33030	MONCADA PAREDES	CARLOS ALEJANDRO	C.I.	8302006	U.E. Pablo Iturri Jurado B	19
33031	MONCADA PEÑA	PIERO EZAU	C.I.	6852665	U.E. Franco Boliviano	23
33032	MONCADA PIZAYA	NICOLASA	C.I.	9062105	Col. Pedro Domingo Murillo	8
33033	MONCADA SANJINES	ROSALIA	C.I.	3495768	U.E. Simón Bolívar	15
33034	MONCADA TROCHE	NESTOR DANIEL	C.I.	6095060	Iglesia del Nazareno Boliviano	3
33035	MONDACA AGUILAR	GONZALO RODRIGO	C.I.	4843903	U.E. Rvdo. Padre Walter Strub A	15
33036	MONDACA CALLISAYA	PATRICIA LUCY	C.I.	4282915	U.E. Carlos Medinacelli	11
33037	MONDACA CHIPUNAVI	JUAN DANIEL	C.I.	13570897	Unidad Educativa Central Buena Vista	2
33038	MONDACA COAQUIRA	ALEJANDRA CARLA	C.I.	9863341	U.E. Sergio Mauricio Villegas A	14
33039	MONDACA COAQUIRA	ALEXANDRA CAROLA	C.I.	9863342	U.E. Sergio Mauricio Villegas A	14
33040	MONDACA COCHE	FRANKLINA	C.I.	6132407	Esc. Unid Edu. Palos Blancos	16
33041	MONDACA CORI	CRISTIAN	C.I.	12514930	U.E. Ignacio Calderón Fe y Alegría I	15
33042	MONDACA SIRPA	GAMALIEL	C.I.	12991352	U.E. 1ro de Mayo	24
33043	MONDACA TORREZ	TANIA	C.I.	8331314	U.E. Union Europea A	29
33044	MONJE CHIPANA	MARLENE	C.I.	11092249	Esc. Esperanza Del Madidi	1
33045	MONJE COLLAO	CARLOS ALBERTO	C.I.	1903255	U. E. Ave María Fundación Manos Abiertas Virgen de la Natividad	24
33046	MONJE HIROSE	LIZETH MORAIMA	C.I.	6820832	U.E. Irene Nava de Castillo B	24
33047	MONJE LOPEZ	JUAN PABLO	C.I.	3388188	U.E. Rose Marie Galindo de Barrientos	29
33048	MONJE OLIVAREZ	JUAN KEVIN ALEXANDER	C.I.	10930406	U.E. Maria Auxiliadora I	8
33049	MONJE OLIVAREZ	LUPITA DEL PILAR	C.I.	3374481	U. E. República Federativa del Brasil	6
33050	MONJE PATTY	CRISTHIAN MARCELO	C.I.	6834117	U.E. Mcal. de Zepita	6
33051	MONJE QUINO	FABIANA CARELIZ	C.I.	13765299	U.E. Alfredo Vargas B	16
33052	MONJE SOSSA	MARIO	C.I.	11075427	Escuela Jose Manuel Pando	10
33053	MONJE VARGAS	VICTOR HUGO	C.I.	6897667	U. E. San Simón de Ayacucho A	5
33054	MONJE ZALLES	ROSA ALEJANDRA	C.I.	3466815	U.E. Rvdo. Padre Walter Strub A	15
33055	MONJE ZALLES	SERGIO ANTONIO	C.I.	3421573	U.E. Rvdo. Padre Walter Strub A	15
33056	MONROY QUISPE	JUAN JOSE	C.I.	4299986	U.E. El Pedregal	6
33057	MONROY TABOADA	JONATHAN	C.I.	6148526	U.E. San Ignacio	11
33058	MONROY VALDEZ	VICTOR MANUEL	C.I.	8466315	U.E. LYNNS	3
33059	MONROY VELASQUEZ	RUI FABRICIO	C.I.	3466905	U.E. Rose Marie Galindo de Barrientos	30
33060	MONROY VILLALBA	VILMA	C.I.	5972046	U.E. Rosario	5
33061	MONRROY	DOLORES	C.I.	4991910	U.E. San José Fe y Alegría	32
33062	MONRROY ARTEAGA	ALAN JHOSSIAN	C.I.	6791245	U. E. Fernando Nogales Castro Fe y Alegría	17
33063	MONRROY CASILLO	MARLENY	C.I.	9937176	Esc. Mcal. Sucre	2
33064	MONRROY CHOQUE	GEOVANA JACQUELINE	C.I.	11100932	U.E. Sagrado Corazón de Jesús	17
33065	MONRROY DIAZ	CARLOS ALEJANDRO	C.I.	6900375	U. E. Cnl. Max Toledo	17
33066	MONRROY JOVE	LEONARDO	C.I.	6103524	U.E. Puerto Rico	10
33067	MONRROY OVIEDO	DIEGO ALBERTO	C.I.	3350886	U.E. Chasquipampa A	26
33068	MONRROY QUISPE	ILDA	C.I.	6193166	U. E. Juan Carlos Flores Bedregal	25
33069	MONRROY RIVERA	ALVARO	C.I.	6149450	U.E. Rosario	5
33070	MONRROY RODRIGUEZ	CARLOS	C.I.	9953174	U. E. Juan Carlos Flores Bedregal	25
33071	MONRROY ROJAS	JOSSEF ANDRES	C.I.	6047145	U.E. Vicente Tejada	15
33072	MONRROY SARAVIA	ISABEL	C.I.	14305217	U.E. René Barrientos OrtuÃ±o	10
33073	MONRROY SAUCEDO	ROGELIA DEUNICIA	C.I.	6746975	U.E. Filadelfia	4
33074	MONRROY SORIA	NORMA CRISTINA	C.I.	9224563	Colegio Las Mercedes	5
33075	MONRROY VILLCA	JOSE ALEJANDRO	C.I.	7767715	U.E. Julio Cesar PatiÃ±o	3
33076	MONTALVO	LUIS MARCELO	C.I.	6806227	U.E. Hugo Dávila A	16
33077	MONTALVO ARUQUIPA	ABIGAIL	C.I.	14397054	U.E. 25 de Julio Senkata A	24
33078	MONTALVO BUSTILLOS	ALEJANDRO GABRIEL	C.I.	13248351	U.E. Dora Schmidt A	12
33079	MONTALVO CHAMBI	BERNO	C.I.	9949644	U.E. Germán Busch de Tablachaca	2
33080	MONTALVO COLQUE	BELZABET	C.I.	7039688	U. E. Antonio Diaz Villamil	7
33081	MONTALVO IBAÑEZ	ALEJANDRO DAMIAN	C.I.	6959964	U.E. Alfredo Vargas B	16
33082	MONTALVO MAMANI	JHONNY HERMES	C.I.	9869872	U.E. Miguel Mercado Encinas	14
33083	MONTALVO MAMANI	VALERIO	C.I.	5475190	Escuela Challoma	1
33084	MONTALVO MAMANI	VICTOR HUGO	C.I.	7300354	U.E. 23 de Marzo B	31
33085	MONTALVO MIER	MADISON	C.I.	13851172	U. E. Walter Alpire Duran A	24
33086	MONTALVO POMA	BRIGILIA	C.I.	6010616	U.E. Bolivia	14
33087	MONTALVO SUMA	CRISTIAN	C.I.	8315578	U.E. Union Europea A	29
33088	MONTALVO TERAN	MARIA DEL CARMEN	C.I.	3503509	U.E. Bolivia IV	3
33089	MONTALVO VASQUEZ	EDWIN LUCIO	C.I.	7418584	Escuela Seccional Coriri	1
33090	MONTALVO YUJRA	ANASTACIO	C.I.	5973756	Escuela Eliodoro Camacho	3
33091	MONTAÑO ALMENDRAS	ROSDELY	C.I.	8749014	Esc. Rene Barrientos Ortuno	19
33092	MONTAÑO ANDRADE	EDWIN	C.I.	5474119	U.E. Brasilia	12
33093	MONTAÑO ANDRADE	VLADIMIR	C.I.	9112636	U.E. Brasilia	12
33094	MONTAÑO CARRASCO	BRUNO ALEJANDRO	C.I.	6856666	U.E. República Arabe de Egipto	4
33095	MONTAÑO CHINARI	JOSE CLEBER	C.I.	8317037	U.E. Carlos Crespo	6
33096	MONTAÑO CHUQUIMIA	GUIDO	C.I.	9144491	U.E. Copacabana	1
33097	MONTAÑO CLAVIJO	ALISSON MICHELL	C.I.	9895584	U.E. El Pedregal	6
33098	MONTAÑO DE LA TORRE	ALVARO RENE	C.I.	4336123	U. E. Pantaleon Dalence	5
33099	MONTAÑO FUENTES	MAURICIO ANDRES	C.I.	5774462	U.E. Agustín Aspiazu	11
33100	MONTAÑO GUARDIA	AMILCAR PAUL	C.I.	12608955	Col. Nacional Mixto Copacabana	12
33101	MONTAÑO ILLATARCO	GABRIEL IGNACIO	C.I.	8414207	U. E. Los Pinos	15
33102	MONTAÑO LOAYZA	WILLIAMS JAIME	C.I.	12541004	U.E. Brasilia	12
33103	MONTAÑO MAMANI	DANIELA	C.I.	11088592	U.E. República de Cuba	21
33104	MONTAÑO MAMANI	MARIBEL	C.I.	9170036	U.E. República de Cuba	21
33105	MONTAÑO MARTINEZ	MIGUEL HERIBERTO	C.I.	3129707	U.E. Miguel de Cervantes Saavedra	9
33106	MONTAÑO MIRANDA	STEFANIA MERIAN	C.I.	9939915	U. E. Americano Néstor PeÃ±aranda 1	3
33107	MONTAÑO OLMOS	EDGAR	C.I.	3429569	Facultad de Tecnologia (U.M.S.A)	3
33108	MONTAÑO PAREDES	ELMER DAYNOR	C.I.	8295952	Escuela Superior de Formación de Maestros Simón Bolívar	8
33109	MONTAÑO PELAEZ	EUSEBIO	C.I.	14290177	U.E. 10 de Febrero	3
33110	MONTAÑO PELAEZ	MARGARITA	C.I.	15144161	U.E. 10 de Febrero	3
33111	MONTAÑO PEÑA	MARIA ISABEL	C.I.	3804352	U.E. Ameринst	18
33112	MONTAÑO PORTUGAL	CARLOS MIGUEL	C.I.	6951189	U. E. Gil Tapia Rada	15
33113	MONTAÑO RODRIGUEZ	PAOLA PATRICIA	C.I.	4799716	U.E. Cristo Rey San Luis Fe y Alegría	17
33114	MONTAÑO ROMAY	CAROLA ANDRE	C.I.	4314448	U.E. 6 de Junio	16
33115	MONTAÑO TAPIA	JOSE MARCO	C.I.	13185074	U.E. La Merced B	22
33116	MONTAÑO URUÑA	JUDITH MADELEN	C.I.	13679671	U.E. Unión Europea B	7
33117	MONTAÑO VEIZAGA	NADIA MILENKA	C.I.	6551904	U.E. Rose Marie Galindo de Barrientos	30
33118	MONTEALEGRE SARZURI	MILENKA YOMAR	C.I.	8449297	Sede Social Plan Autopista	6
33119	MONTEALY CRUZ	WILFREDO	C.I.	14184053	U.E. Fuerza Aerea Argentina	6
33120	MONTECINO MENDOZA	IRMA	C.I.	5950241	U.E. Victor Paz Estensoro	12
33121	MONTECINOS AVILA	FABIANA ROSARIO	C.I.	13348723	U.E. Simón Bolívar	15
33122	MONTECINOS CORTEZ	GIOVANNI RODRIGO	C.I.	4286900	U.E. Victor Paz Estensoro	12
33123	MONTECINOS FLORES	RAUL ESTEBAN	C.I.	4846630	U.E. Las Nieves	5
33124	MONTECINOS HUANCA	JHOANA JAZMIN	C.I.	12361074	Esc. San Luis	14
33125	MONTECINOS HUAYHUA	MIGUEL ANGEL	C.I.	6766666	U.E. 24 de Junio A	19
33126	MONTECINOS ILALUQUE	YHERZON CARLOS	C.I.	8341427	U.E. Daniel Sanchez Bustamante II	23
33127	MONTECINOS LAIME	NELLY KIMBERLY	C.I.	8344067	U.E. Mariscal de Zepita	6
33128	MONTECINOS OLIVA	JOAQUIN NICOLAS	C.I.	12360583	U. E. Litoral A	10
33129	MONTECINOS RIVERA	FELIX RENE	C.I.	4899131	U. E. 10 de Junio	7
33130	MONTECINOS RIVERA	YOLDY ADELA	C.I.	4274800	U. E. 10 de Junio	7
33131	MONTECINOS RODRIGUEZ	ALEJANDRA MICHAEL	C.I.	8340566	U.E. Copacabana C	18
33132	MONTECINOS SANTAMARIA	EVELYN	C.I.	6119801	U.E. Rose Marie Galindo de Barrientos	30
33133	MONTECINOS SOTOMAYOR	ANDRES PATRICIO	C.I.	5992109	U.E. República del Ecuador	8
33134	MONTECINOS TARQUI	CELIA	C.I.	7374607	Escuela Central Uyuni	1
33135	MONTECINOS VASQUEZ	RENE HERMO	C.I.	2718584	U.E. Caracas A	7
33136	MONTELLANO IRAZOQUE	IVAN ESTEBAN	C.I.	2055937	U.E. Franco Boliviano	23
33137	MONTELLANO LUNA	YAMIL CESAR	C.I.	9160372	U. E. Ave María Fundación Manos Abiertas Virgen de la Natividad	24
33138	MONTENEGRO HANCO	CAMILA	C.I.	8331229	U.E. Felipe Segundo Guzman	7
33139	MONTENEGRO RIOS	PABLO CARLOS	C.I.	4776052	U. E. San Javier de Fe y Alegría	6
33140	MONTENEGRO SALAZAR	GROBER	C.I.	13941163	Colegio Pedro Domingo Murillo	5
33141	MONTENEGRO SORIOCO	SARA	C.I.	14750460	U.E. Vicente Donoso Torres A	12
33142	MONTENEGRO TITO	IRENE ELENA	C.I.	14203207	U.E. Fátima	9
33143	MONTERO CABALLERO	OLGA ELVIRA	C.I.	9907520	U.E. Tarapaca Junthuma B	26
33144	MONTERO GUACHALLA	EUGENIA JOSETD	C.I.	2331319	U.E. Ignacio Calderón Fe y Alegría I	15
33145	MONTERO HERRERA	GRACIELA	C.I.	9177412	U. E. Rene Barrientos OrtuÃ±o	6
33146	MONTERO MACHACA	VANIA EVELYN	C.I.	10901116	U.E. Villa Tunari	31
33147	MONTERO MONTERO	MATHEO IGNACIO	C.I.	9877560	U.E. Amerinst	18
33148	MONTERO QUINO	HANS ABRAHAM	C.I.	12544430	U.E. Genoveva Ríos	15
33149	MONTERO QUINO	KAREN MARIA JOSE	C.I.	8327642	U.E. Genoveva Ríos	15
33150	MONTERO QUISPE	BEYMAR JHAMIR	C.I.	15157316	U.E. Jaime Zenobio Escalante	12
33151	MONTERO TARIFA	MARIA LUISA	C.I.	5965956	U.E. Tarapaca	14
33152	MONTERO TORREZ	SANDRA	C.I.	14501311	Unidad Educativa Hurnuni	2
33153	MONTERO TORRICO	PATRICIA	C.I.	13759728	U.E. San Francisco de la Tercera Orden	5
33154	MONTERO VALENZUELA	ALEJANDRA	C.I.	4742244	U.E. Loretto	8
33155	MONTERO VILLEGAS	MILAN PABLO	C.I.	9991158	U.E. Gregorio Reynolds	12
33156	MONTES ADUVIRI	EULALIA	C.I.	9248979	U. E. San José de Yunguyo A	7
33157	MONTES ALBERTO	MARIA MAGDALENA	C.I.	6834823	Esc. Centro Tilata	33
33158	MONTES ANTEZANA	YAMIR DIEGO	C.I.	13182078	Escuela Superior de Formación de Maestros Simón Bolívar	8
33159	MONTES ARIAS	OVIDIO	C.I.	5558091	Colegio Nacional Arturo Posnanski	10
33160	MONTES CASTILLO	MARIA LEYDI	C.I.	9252565	Esc. Eduardo Avaroa	1
33161	MONTES CHAMBI	ALVARO LIMBERT	C.I.	6793815	Esc. Eduardo Avaroa	1
33162	MONTES CHAVARRIA	ELIZABETH MABELIN	C.I.	4268059	U.E. Cristo Rey San Luis Fe y Alegría	17
33163	MONTES CHOQUEHUANCA	MAYA EUGENIA	C.I.	10060145	U.E. Cristo Rey San Luis Fe y Alegría	17
33164	MONTES CORDERO	YESSID ALEJANDRO	C.I.	13924118	U. E. República de China	9
33165	MONTES DAVILA	EDWIN OMAR	C.I.	4798854	Esc. Viliroco	17
33166	MONTES DE OCA BOYAN	ARGENIA GLORIA	C.I.	9117322	Escuela Simona Manzaneda	8
33167	MONTES DE OCA QUISPE	LEONARDO AARON	C.I.	9894975	U. E. San Vicente de Paul Fe y Alegría	24
33168	MONTES DE OCA ROSAS	JUAN MARCELO	C.I.	4796969	U.E. Simón Bolivar Nro 1	5
33169	MONTES DE OCA TICONA	WENCESLAO ISAAC	C.I.	8313749	U. E. Fabril 18 de Mayo	8
33170	MONTES FERNANDEZ	BRAULIO YERKO	C.I.	4260017	U.E. Genoveva Ríos	15
33171	MONTES HILARA	CARLA	C.I.	6154678	U.E. Ignacio Calderón Fe y Alegría I	15
33172	MONTES LARUTA	PELAGIA CELIA	C.I.	3449874	Esc. Eduardo Avaroa	1
33173	MONTES LEYES	ALEJANDRO NOLAN	C.I.	9897174	U.E. Amor de Dios	10
33174	MONTES MONTEVILLA	DELMA	C.I.	7000105	Esc. Eduardo Avaroa	1
33175	MONTES OPORTO	CESAR EBERTH	C.I.	6919045	U.E. Union Europea A	29
33176	MONTES OPORTO	LESLY JHASMYN	C.I.	6919044	U.E. Union Europea A	29
33177	MONTES TAPIA	ROCIO ROSA	C.I.	11547920	U.E. Mcal. Andrés de Santa Cruz	23
33178	MONTES TORREZ	PAULINA	C.I.	6373213	U. E. Huaritolo	2
33179	MONTES VERA	BETTY	C.I.	6843763	U.E. Néstor Paz Zamora	23
33180	MONTES VILLEGAS	ADRIANA ABIGAIL	C.I.	10094027	U.E. Héroes del Pacífico	13
33181	MONTES VILLEGAS	JACQUELINE SAVCKA	C.I.	4821426	U. E. República de Cuba	7
33182	MONTES YUJRA	AGAPITO	C.I.	6156201	Escuela Jhon F. Kennedy	3
33183	MONTESINOS FLORES	JUAN IVAN	C.I.	10937820	U.E. Ignacio Calderón Fe y Alegría I	15
33184	MONTESINOS NASZ EDDINE	JUAN PABLO	C.I.	2699868	U.E. Achumani	31
33185	MONTESINOS PACO	LUIS FRANCISCO	C.I.	6799661	U.E. Copacabana C	18
33186	MONTEVILLA CALLE	FANI MAGDA	C.I.	9188717	U.E. Illimani	27
33187	MONTEVILLA CASTILLO	IRMA	C.I.	4937776	U.E. Simón Bolívar	15
33188	MONTEVILLA CASTILLO	ROBERTO	C.I.	4251933	U.E. Simón Bolívar	15
33189	MONTEVILLA CONDORI	ADELIO	C.I.	10097868	Escuela Genoveva Rios	10
33190	MONTEVILLA CONDORI	ELIZABETH	C.I.	4749159	Sede Social Villa Asunción San Pedro	4
33191	MONTEVILLA CORIA	IVAN	C.I.	11097173	Escuela El Porvenir	2
33192	MONTEVILLA GUTIERREZ	RUSIA	C.I.	13405682	Esc. Gualberto Villarroel	1
33193	MONTEVILLA GUTIERREZ	YASMAN	C.I.	6935534	Esc. Gualberto Villarroel	1
33194	MONTEVILLA LIMACHI	KAREN	C.I.	6933818	U.E. Nueva Tilata	7
33195	MONTEVILLA MACHACA	ROMER WILLIAM	C.I.	9257417	Esc. Centro Tilata	33
33196	MONTEVILLA MAMANI	CINTHIA FIDELIA	C.I.	8361005	Colegio Eduardo Avaroa	3
33197	MONTEVILLA MAMANI	LUIS	C.I.	5480320	U.E. Martin Cardenas Hermosa C	35
33198	MONTEVILLA MAMANI	URBANO	C.I.	4895092	U.E. Sergio Mauricio Villegas A	15
33199	MONTEVILLA MEDINA	AXL PIRAI	C.I.	12572877	U.E. San José Fe y Alegría	32
33200	MONTEVILLA MONTEVILLA	ELIZABETH	C.I.	8410559	U.E. Mercedes Elio De Rivero B	20
33201	MONTEVILLA MONTEVILLA	MARIO	C.I.	9115046	Esc. Gualberto Villarroel	1
33202	MONTEVILLA MONTEVILLA	VICTOR	C.I.	6935567	Esc. Gualberto Villarroel	1
33203	MONTEVILLA SALINAS	DANITZA NOELIA	C.I.	13764398	U.E. Pablo Iturri Jurado B	19
33204	MONTEVILLA VILLAZON	DEYVID ELOY	C.I.	4923783	U.E. Illimani	20
33205	MONTIEL ASLLA	JANNETH	C.I.	9090725	U.E. San Marcos	4
33206	MONTIEL ASLLA	WILMER	C.I.	9090730	U.E. San Marcos	4
33207	MONTOYA ARCE	MIGUEL ANGEL	C.I.	5983632	U.E. Colorados de Bolivia	5
33208	MONTOYA BRACAMONTE	RUBEN ALFREDO	C.I.	5561916	U.E. Mcal. Andrés de Santa Cruz	2
33209	MONTOYA ESPINOZA	CARLOS ANDRES	C.I.	3372818	U.E. Luis Espinal Camps Nro 1	18
33210	MONTOYA MONTAÑO	FABIOLA	C.I.	4929014	U.E. Achumani	31
33211	MONTOYA ORTIZ	SALVADOR JOSE	C.I.	6841637	U. E. Cnl. Max Toledo	17
33212	MONZON ALVAREZ	SERGIO GABRIEL	C.I.	9911600	U.E. Sergio Mauricio Villegas A	15
33213	MONZON ARUQUIPA	EULOGIA	C.I.	5948340	Colegio Jose Ballivian	5
33214	MONZON BLANCO	JHESICA	C.I.	8441595	U.E. Luis Espinal Camps Aeropuerto	11
33215	MONZON CALLE	FATIMA	C.I.	4896191	U.E. Cristal A	14
33216	MONZON CHAMBILLA	AMALIA RUFINA	C.I.	4848090	Colegio Jose Ballivian	5
33217	MONZON CHOQUE	CRISTIAN	C.I.	9969762	Colegio Jose Ballivian	5
33218	MONZON CHOQUETARQUI	MARIELA	C.I.	8382694	Esc. Taraco	5
33219	MONZON CRUZ	FRANCISCA	C.I.	6952957	U.E. Don Bosco de Pampahasi A	15
33220	MONZON GUTIERREZ	SANDRA ADELA	C.I.	3362395	U.E. República de Panamá	11
33221	MONZON LARICO	BRENDA JHULIANA	C.I.	7084214	U. E. 16 de Febrero A	21
33222	MONZON ORTIZ	VLADIMIR ROGERS	C.I.	6825717	U.E. José Antonio Paredes Candia	37
33223	MOÑOCOPA PINTO	NELSON HUGO	C.I.	6746352	U.E. Topater	19
33224	MORA CISNEROS	VERONICA	C.I.	14203763	Esc. German Busch	10
33225	MORA QUISPE	CHRISTIANO XAVIER	C.I.	14369744	U. E. Cuerpo de Cristo Fe y Alegría	11
33226	MORA ROMERO	SERGIO DAVID	C.I.	7222774	U.E. Delia Gambarte de Quezada A	6
33227	MORA VEGA	KELLY ALEXANDRA	C.I.	12863740	U.E. Miguel de Cervantes Saavedra	9
33228	MORALES	ALEJANDRO JESUS	C.I.	8301776	U.E. Puerto Rico	10
33229	MORALES	AYDA ANAHI	C.I.	7381930	U.E. Juan Capriles	10
33230	MORALES	EVA YHANIRA	C.I.	13150489	U.E. 6 de Junio	16
33231	MORALES	JORGE LUIS	C.I.	8370673	U.E. Bolívar Municipal	11
33232	MORALES	VERONICA	C.I.	6805653	U.E. Franz Tamayo	11
33233	MORALES ADRIAN	HUGO	C.I.	4367486	U.E. Vicente Donoso Torres A	12
33234	MORALES ADRIAN	SONIA	C.I.	4900032	U.E. Gregorio Reynolds	12
33235	MORALES AGUILAR	KEVIN GABRIEL	C.I.	8359090	U.E. Gral. José de San Martin	19
33236	MORALES AGUILAR	LUCIANA VALENTINA	C.I.	6790290	Instituto Tecnológico Ayacucho	25
33237	MORALES ALBA	KEVIN JHOEL	C.I.	9125761	U.E. Gral. Jose Manuel Pando	5
33238	MORALES ALCON	ADRIANA ROSARIO	C.I.	9879372	Esc. San Luis	14
33239	MORALES ALCON	PABLO BRIAN	C.I.	4915458	Esc. San Luis	14
33240	MORALES ALI	JESUS RAYMOND	C.I.	6861928	U. E. Gil Tapia Rada	15
33241	MORALES ANCO	NELLY	C.I.	6164418	U. E. 16 de Julio de Mapiri	12
33242	MORALES APARICIO	LORENZO SANTOS	C.I.	4315788	U.E. San Antonio Fe y Alegría	12
33243	MORALES APAZA	CLARA DAYANA	C.I.	14481300	U.E. Martin Cardenas Hermosa C	35
33244	MORALES APAZA	JOSE	C.I.	8354051	U.E. Tarapaca	14
33245	MORALES APAZA	MIKE HERBERT	C.I.	9194368	U.E. Chasquipampa A	26
33246	MORALES APAZA	SANDRA VICENTA	C.I.	5474310	U.E. Villa Patarani	1
33247	MORALES ARAMAYO	WEIMAR EDDY	C.I.	4288184	U.E. Las Nieves	5
33248	MORALES ARUNI	IVER RONAL	C.I.	8428012	U.E. Marcelo Quiroga Santa Cruz	16
33249	MORALES ARUQUIPA	GLADYS OLGA	C.I.	9070117	U.E. Puerto del Rosario	23
33250	MORALES BALLADARES	MELINA LAUREN	C.I.	13791829	U.E. Juan Herschel A	12
33251	MORALES BARRIENTOS	GABRIELA GERALDINE	C.I.	4882042	U.E. René Barrientos OrtuÃ±o	11
33252	MORALES BAZOALTO	FLOR WUENDY FABIOLA	C.I.	6198332	U. E. Fabril 18 de Mayo	8
33253	MORALES BELPAIRE	JOAQUIN SILVESTRE	C.I.	3375364	U.E. Americano Obrajes	13
33254	MORALES BERDUGUEZ	DELIA	C.I.	12620403	Unidad Educativa Buenos Aires	1
33255	MORALES BLANCO	BERNARDO MICHAEL	C.I.	3444194	U.E. Colorados de Bolivia	5
33256	MORALES CABAS	SCHARLES	C.I.	6153326	Colegio Ballivian	25
33257	MORALES CALDERON	ALISON MICHELLE	C.I.	6943419	U.E. My. Waldo Ballivián	14
33258	MORALES CALDERON	JHOSELIN TATIANA	C.I.	13022899	U.E. San Luis	18
33259	MORALES CALLE	CARLOS DANIEL	C.I.	11064540	U. E. Ecológico 25 de Julio A	16
33260	MORALES CALLIZAYA	DIMELSA	C.I.	12960774	U.E. Ernesto Che Guevara	25
33261	MORALES CANAVIRI	PATRICIA ROXANA	C.I.	4021483	U.E. Felipe Segundo Guzman	7
33262	MORALES CARDENAS	ABEL	C.I.	10826334	U.E. My. Waldo Ballivián	14
33263	MORALES CARDENAS	VIANCA	C.I.	6092754	U.E. Pedro Poveda A	10
33264	MORALES CARVAJAL	JORGE MARCELO	C.I.	9199539	U.E. José Santos Vargas I	14
33265	MORALES CASTELLON	DAMIAN ALVARO	C.I.	6737399	U. E. Madre Maria Federica	12
33266	MORALES CASTELLON	LEON MAGNO	C.I.	5984927	Col. Jhon F. Keneddy	21
33267	MORALES CEPEDA	MARIO IGNACIO	C.I.	9164387	U. E. Carlos Salinas Aramayo	4
33268	MORALES CESPEDES	DAVID SIXTO	C.I.	6813962	U.E. Holanda	37
33269	MORALES CHAVEZ	MARIA SOLEDAD	C.I.	4265933	U.E. Santa Maria de Los Ã€ngeles	22
33270	MORALES CHOE	ELENA	C.I.	3479182	U.E. Puerto del Rosario	23
33271	MORALES CHOQUE	ABRAHAM	C.I.	13055598	U.E. Juvenal Mariaca B	23
33272	MORALES CHOQUE	JOSE LUIS	C.I.	9971832	U. E. Raúl Salmón de la Barra	10
33273	MORALES CHOQUE	YOSELIN	C.I.	11097519	Esc. Rene Barrientos Ortuno	19
33274	MORALES CHUQUIMIA	PABLO	C.I.	6159855	U.E. República Dominicana	17
33275	MORALES CHURA	JHOVANA MARGOTH	C.I.	10066801	U.E. Marcelo Quiroga Santa Cruz	16
33276	MORALES CONDORI	ROSALIA	C.I.	13215575	U.E. Huancane	1
33277	MORALES CORONEL	JHONNY CRISTIAN	C.I.	4288830	Centro de Capacitacion Inti Paxsi	6
33278	MORALES CORTEZ	ROMINA ELIZABETH	C.I.	13376305	U. E. San Simón de Ayacucho A	5
33279	MORALES CRUZ	LUIS HECTOR	C.I.	9216783	Unidad Educativa Conani	7
33280	MORALES CUEVAS	SILVIA	C.I.	9906678	Unidad Educativa Conani	7
33281	MORALES CUSICANQUI	SHERLYN GEORGINA	C.I.	13757080	U. E. Los Pinos	15
33282	MORALES DE LA CRUZ	MABEL	C.I.	7091015	U. E. Oscar Alfaro B	17
33283	MORALES DE LA MATA	ERICK LEONARDO	C.I.	10916359	U.E. Puerto del Rosario	23
33284	MORALES DELGADO	NOEMI	C.I.	8810559	Col. Jhon F. Keneddy	21
33285	MORALES ESCARZO	SANTOS	C.I.	8395310	U.E. Nazario Pardo Valle	6
33286	MORALES FLORES	JOSE LUIS	C.I.	13313711	U.E. Republica De Italia	10
33287	MORALES GARABITO	MONICA GABRIELA	C.I.	10904738	U.E. 1ro de

No.	Apellidos	Nombres	Tipo Doc.	Doc. Identidad	Recinto	Mesa
33321	MORALES MANRIQUEZ	VANIA MARTHA	C.I.	4846841	U.E. Gualberto Villarroel	9
33322	MORALES MAURI	HELEN VIVIANA	C.I.	12929418	U.E. 24 de Junio A	19
33323	MORALES MEALLA	ADRIAN MATEO	C.I.	6961020	U.E. Loretto	9
33324	MORALES MEDINA	FRIDA AMALIA	C.I.	3337422	U. E. República de Italia	15
33325	MORALES MENDEZ	IVONNE ANTONIA	C.I.	8416030	U. E. Nicolás Fernandez Naranjo	24
33326	MORALES MENDOZA	CONCEPCION LITZIA	C.I.	4889939	Casa Comunal Inca Llojeta	1
33327	MORALES MENDOZA	ERICK	C.I.	12728491	U.E. Pablo Zarate Villca	6
33328	MORALES MOLINA	AURORA	C.I.	6982839	Esc. Central La Plazuela	2
33329	MORALES MONROY	PATRICIO MARCO ANTONIO	C.I.	3347036	Instituto Tecnológico Ayacucho	25
33330	MORALES MONTESINOS	LISBANIA	C.I.	9907364	Plaza Principal	3
33331	MORALES MUÑOZ	BRIGIDA	C.I.	9069299	U.E. 6 de Junio	17
33332	MORALES MUÑOZ	HILDA	C.I.	9069344	Unidad Educativa Viscachani	3
33333	MORALES NINA	JANNETH ELIZA	C.I.	6087501	U.E. Chasquipampa A	26
33334	MORALES NINA	PAOLA	C.I.	6098243	U.E. Hugo Chavez Frías	9
33335	MORALES OCHOA	PATRICIA SONIA	C.I.	6082453	U. E. Pantaleon Dalence	5
33336	MORALES ONOFRE	MAXIMA	C.I.	4766029	U.E. Adolfo Costa Du Rels	23
33337	MORALES PALACIOS	ANGHELA MICHELLE	C.I.	6104152	U.E. Chasquipampa A	26
33338	MORALES PARI	JUAN JEFFERDDY	C.I.	9159858	Colegio Central Porejoni	1
33339	MORALES PASTRAN	CELIA	C.I.	6764738	U.E. Miguel de Cervantes Saavedra	9
33340	MORALES PEREZ	NIKOL	C.I.	13406852	U.E. San Luis	18
33341	MORALES PERLACIOS	GABRIELA	C.I.	6731141	U.E. Irene Nava de Castillo B	24
33342	MORALES PINEDO	ARIELA	C.I.	6731819	Sede Social Villa El Carmen	3
33343	MORALES PINEDO	ROXANA	C.I.	6082912	Esc. Colopampa	1
33344	MORALES POMA	JOHEL ADRIAN	C.I.	12391124	U.E. Puerto Mejillones Ciudad Satelite	20
33345	MORALES POMA	MILTON	C.I.	8396874	U.E. Ernesto Che Guevara	25
33346	MORALES POMA	WILMA	C.I.	8396875	U.E. Julián Túpac Katari	3
33347	MORALES QUISBERT	PAOLA ESPERANZA	C.I.	4759689	U.E. Franco Boliviano	24
33348	MORALES QUISPE	IYAD CRISTHIAN	C.I.	13494463	U.E. Gran BretaÃ±a	19
33349	MORALES QUISPE	JOSE LUIS	C.I.	9237607	U. E. San Miguel	7
33350	MORALES QUISPE	MARIA ROSA	C.I.	4325055	U.E. Víctor Paz Estensoro	12
33351	MORALES QUISPE	MAYDA	C.I.	14626671	U.E. Ingas	1
33352	MORALES QUISPE	MILDRED KATERIN	C.I.	6797250	U.E. República de Panamá	11
33353	MORALES QUISPE	TERESA VANESA	C.I.	9866539	Unidad Educativa Mallasa	6
33354	MORALES RADA	DANIELA NAOMI	C.I.	8442176	U.E. Saint Peter's	5
33355	MORALES RAMIREZ	MACEDONIO	C.I.	4324969	U. E. Fernando Nogales Castro Fe y Alegría	17
33356	MORALES RAMIREZ	YHOVANA XIOMARA	C.I.	9154088	U.E. Ecológico Los Pinos B	23
33357	MORALES REGUERIN	FAUSTO LUIS	C.I.	4274871	U.E. Amor de Dios	10
33358	MORALES RODRIGUEZ	CARLA BEATRIZ	C.I.	4618585	U.E. Rose Marie Galindo de Barrientos	30
33359	MORALES SALGUEIRO	RICHARD LEONARDO	C.I.	6141419	U.E. Puerto de Guaqui	20
33360	MORALES SALINAS	MARVIN MARCELO	C.I.	13437669	U. E. San Roque	37
33361	MORALES SANCHEZ	JORGE DANIEL	C.I.	9210589	U.E. Republica de Francia	21
33362	MORALES SANDOVAL	MARCO ANTONIO	C.I.	12514787	U. E. 21 de Septiembre SeÃ±or de Lagunas	9
33363	MORALES SILLO	ANTONIA	C.I.	6996561	Escuela Santa Rosa de Quilo Quilo	3
33364	MORALES SOLANO	JHONNY	C.I.	9907362	U.E. Pedro Domingo Murillo	1
33365	MORALES SOLIZ	IVONNE SONIA	C.I.	4831780	U.E. República de Canada	9
33366	MORALES SORIA	MARIA ANGELICA	C.I.	2623100	U.E. Amor de Dios	10
33367	MORALES TELLERIA	MELANI FABIOLA	C.I.	6832944	U.E. Irene Nava de Castillo B	25
33368	MORALES TICONA	DIEGO	C.I.	12483643	U.E. Ernesto Che Guevara	25
33369	MORALES TICONA	NOEMI	C.I.	7054974	U. E. San Roque	37
33370	MORALES TICONA	VICTOR	C.I.	10065765	U.E. Mariscal Santa Cruz	8
33371	MORALES TRONCOSO	ELIZABETH	C.I.	1145875	U.E. Agustín Aspiazu	11
33372	MORALES URURI	EDUARDO	C.I.	14054754	Instituto Americano	3
33373	MORALES VACA	EMETERIO	C.I.	11066165	U. E. 16 de Julio de Mapiri	12
33374	MORALES VALDEZ	EYNAR	C.I.	7058488	Sede Social Villa El Carmen	3
33375	MORALES VALER	JAVIER MARCELO	C.I.	9134524	U.E. Gregorio Reynolds	12
33376	MORALES VARGAS	CLAREL	C.I.	6912640	U. E. 16 de Julio de Mapiri	12
33377	MORALES VARGAS	ELOY	C.I.	8396686	U. E. Bautista Saavedra	41
33378	MORALES VARGAS	JHOANNA JULIETA	C.I.	6027264	U. E. Walter Alpire Duran A	24
33379	MORALES VARGAS	LOURDES	C.I.	13248035	U.E. Libertador Simón Bolívar	3
33380	MORALES VELARDE	ARIEL ALBERTO	C.I.	4852106	U.E. Agustín Aspiazu	11
33381	MORALES VILLCA	ARACELY SHAKIRA	C.I.	13548600	Esc. Caquiaviri	4
33382	MORALES YUCRA	ETTO EVO	C.I.	8351632	U.E. Vicente Donoso Torres A	12
33383	MORALES YUJRA	ELVIS	C.I.	6901940	U.E. 3 de Mayo B	21
33384	MORALES ZEGARRUNDO	ALISON MICAELA	C.I.	13845876	U.E. Gral. José de San Martin	19
33385	MORALES ZENTENO	NOEL ADEMAR	C.I.	6072859	U.E. Mcal. Andrés de Santa Cruz	23
33386	MORAN QUISPE	PAULO CESAR	C.I.	9955793	U. E. Oscar Alfaro B	17
33387	MORANT ALANDIA	FRANS FELIPE	C.I.	3526095	U.E. Rose Marie Galindo de Barrientos	30
33388	MORANTE QUISPE	MAGALY	C.I.	14183936	Esc. Pedro Domingo Murillo	2
33389	MORANTE RAMOS	EDDA	C.I.	6730218	U.E. Atipiris	13
33390	MORAQUE COPA	PABLO	C.I.	10938520	U.E. Pedro Poveda A	10
33391	MORAQUE LUQUE	ESPERANZA	C.I.	8349404	U. E. Bautista Saavedra	41
33392	MORATO ALAVI	LILIANA MARLENE	C.I.	8432987	Escuela Puente Villa	3
33393	MORATO QUIROGA	RICARDO	C.I.	9940818	U.E. 12 de Octubre	14
33394	MOREIRA MIRANDA	JOSE MANUEL	C.I.	6680141	U.E. Americano Obrajes	14
33395	MOREIRA OTERO	JORGE LUIS	C.I.	10904126	U. E. Los Pinos	15
33396	MOREJON LOPEZ	GEOVANNA	C.I.	3469556	U.E. Gral. José de San Martin	19
33397	MORENO ACHOCALLA	ADRIANA LUCIA	C.I.	9901639	U.E. La Merced B	22
33398	MORENO CHUMACERO	GARY ANTONIO	C.I.	7085820	U.E. Unión Europea B	7
33399	MORENO CONDORI	GABRIEL MARCELO	C.I.	12545198	U. E. Mariscal Andrés de Santa Cruz	8
33400	MORENO SAINZ	MARCO ANTONIO	C.I.	6777016	U. E. Luis Alberto Pabon B	4
33401	MORENO TARDIO	PAMELA LUISA	C.I.	2709719	U. E. Fuerzas Armadas De La Nación	11
33402	MORILLAS ENRIQUEZ	MARIELA	C.I.	6987376	U.E. Miguel Mercado Encinas	14
33403	MORILLAS GUZMAN	WENDY KAREN	C.I.	4841658	E.S.F.M.E.F.D. Antonio José de Sucre	5
33404	MOROCO LAURA	MARCO ANTONIO	C.I.	9239949	U.E. República de Canadá	5
33405	MOROCO PARI	SABINO	C.I.	4254363	Esc. N. Canuhuta	1
33406	MORON RAMOS	JAVIER	C.I.	5602678	U. E. Ave María Fundación Manos Abiertas Virgen de la Natividad	24
33407	MORUCO TALAVERA	DANIEL OSWALDO	C.I.	8989983	U.E. Santa Rosa La Florida A	11
33408	MOSCOSO AGUIRRE	LUZ VALERIA	C.I.	12961228	U.E. René Barrientos OrtuÃ±o	11
33409	MOSCOSO ALVAREZ	CARMEN SABINA	C.I.	4868890	U. E. Sergio Suarez Figueroa	22
33410	MOSCOSO AÑEZ	CAMILA	C.I.	5055670	U.E. Americano Obrajes	14
33411	MOSCOSO APAZA	PAMELA	C.I.	13878883	Col. Jhon F. Keneddy	21
33412	MOSCOSO BALANZA	MATIAS	C.I.	8468547	U.E. Rose Marie Galindo de Barrientos	30
33413	MOSCOSO CASSAPIA	MARCO ANTONIO	C.I.	2709738	Instituto Tecnológico Ayacucho	25
33414	MOSCOSO GUTIERREZ	JUAN MARCELO	C.I.	8449119	Sede Social Pura Pura	6
33415	MOSCOSO LOPEZ	MARIO ANDRES	C.I.	10900493	U.E. Gral. Juan José Torres Gonzales	18
33416	MOSCOSO MAMANI	MIGUEL ENRY	C.I.	13342642	U.E. Los Andes	12
33417	MOSCOSO MENESES	MARCOS	C.I.	8347011	U.E. Cristo Rey	13
33418	MOSCOSO ORDOÑEZ	MARIANA	C.I.	10558521	U.E. Hugo Dávila A	17
33419	MOSCOSO PINO	ALVARO NAPOLEON	C.I.	3470006	U.E. Saint Peter's	5
33420	MOSCOSO PINTO	DANIELA	C.I.	9981697	U.E. Americano Obrajes	14
33421	MOSCOSO ROCHA	MARIA	C.I.	4254600	U.E. Héroes del Pacifico	13
33422	MOSCOSO UGARTE	MICHELLE KATHLEEN	C.I.	6769289	Polifuncional San Isidro	4
33423	MOSCOSO VALDA	NORMA VALERIA CECILIA	C.I.	4751965	U.E. Rvdo. Padre Walter Strub A	16
33424	MOSCOSO VARGAS	JOSE ALFONSO	C.I.	3422326	U.E. Alfredo Vargas B	16
33425	MOSCOSO ZEA O PHELAN	FRANCO GONZALO	C.I.	12392958	U.E. Cristiano Vida Nueva	10
33426	MOSQUEIRA MAYANCHI	SAUL	C.I.	13076172	Escuela Puerto Perez	1
33427	MOSQUEIRA NUÑEZ	EDGAR GABRIEL	C.I.	14703676	U.E. Copacabana C	18
33428	MOSQUEIRA SOSSA	BRISLAYDI	C.I.	13350367	Escuela Jose Manuel Pando	10
33429	MOSQUEIRA TABO	VANESA	C.I.	13610336	Esc. German Busch	10
33430	MOSQUERA TORREZ	WUALTER	C.I.	7389846	U.E. Llanquera	1
33431	MOSTAJO CORTEZ	ANGEL FERNANDO	C.I.	4768010	U.E. Achumani	31
33432	MOSTAJO IMAÑA	WILFREDO FELIX	C.I.	6189589	U.E. René Barrientos OrtuÃ±o	11
33433	MOSTAJO PORRES	MARIA ROSARIO	C.I.	4749614	U.E. Felix Reyes Ortiz	6
33434	MOTO MAMANI	NENA LISHET	C.I.	8406578	U. E. 16 de Julio de Mapiri	12
33435	MOY YUCO	DANNER OSCAR	C.I.	11085258	U.E. República de Canada	9
33436	MOYA	FAVIOLA	C.I.	6157727	Esc. Eduardo Avaroa	2
33437	MOYA ACARAPI	LUIS EMILIO	C.I.	6962355	Unidad Educativa Mallasa	6
33438	MOYA ALANOCA	ELIAN	C.I.	9235191	Unidad Educativa Cumana	2
33439	MOYA APAZA	EMMA	C.I.	6780649	U.E. San Antonio A	4
33440	MOYA BLANCO	LUIS FERNANDO	C.I.	13993884	U.E. Atipiris	13
33441	MOYA CALLIZAYA	AGREPINA	C.I.	9147778	Escuela XVI De Julio	3
33442	MOYA CANAVIRI	LENNY PAMELA	C.I.	2540276	U. E. República de China	10
33443	MOYA CONDORI	RIVALDO	C.I.	13019926	U.E. Calama	22
33444	MOYA CORINA	MARCO ANTONIO	C.I.	7070437	U.E. Santa Rosa de Lima	10
33445	MOYA CORINA	ROSAISELA	C.I.	7070629	U.E. Santa Rosa de Lima	10
33446	MOYA DIAZ	ESTHER THALIA	C.I.	6802022	U.E. La Merced B	22
33447	MOYA FLORES	CRISTHIAN WILFREDO	C.I.	9168645	U.E. Juan Pablo II Don Bosco	2
33448	MOYA GONZALES	FREDDY PRUDENCIO	C.I.	4789647	U. E. Walter Alpire Duran A	24
33449	MOYA GUACHALLA	LIZETH PAULA	C.I.	4846787	U.E. Vicente Donoso Torres A	12
33450	MOYA HUANCA	MARIA	C.I.	4337367	U.E. Mariscal Santa Cruz	8
33451	MOYA HUANCA	RONALD	C.I.	6777186	U. E. 6 de Junio de Cosmos 79	20
33452	MOYA INO	VIRGINIA BEATRIZ	C.I.	8330345	Esc. Roberto Pabon	22
33453	MOYA JUSTO	LUIS FERNANDO	C.I.	6839741	U. E. San Vicente de Paul Fe y Alegría	25
33454	MOYA MAMANI	ELIZABETH	C.I.	9864690	Esc. Simon Boliviar	8
33455	MOYA MAMANI	GUIDO	C.I.	12605782	Casa de Gobierno	2
33456	MOYA MAMANI	LUIS ENRIQUE	C.I.	3414996	U.E. Villa Tunari	31
33457	MOYA MAMANI	MARCOS ALEX	C.I.	13920770	U.E. Franz Tamayo	11
33458	MOYA MAMANI	ROLANDO	C.I.	12605783	Casa de Gobierno	2
33459	MOYA MARCANI	OSCAR GASTON	C.I.	4853639	U. E. Club de Leones Nro. 2	19
33460	MOYA OSORIO	ADRIAN RODRIGO	C.I.	13966921	U.E. José Santos Vargas I	14
33461	MOYA PAREDES	ROSA	C.I.	13116091	Colegio San Salvador	6
33462	MOYA PATTI	MARTIN	C.I.	6085422	Escuela Genoveva Rios	10
33463	MOYA PINTO	BARTOLINA	C.I.	7078536	U. E. República Popular de China	24
33464	MOYA POMA	RAMIRO	C.I.	4973593	Esc. Rural Canaviri	1
33465	MOYA QUINO	BLANCA MILENKA	C.I.	9877627	Esc. Unid Edu. Palos Blancos	16
33466	MOYA QUINO	MAURICIO JHAMIL	C.I.	6949870	U. E. Franz Tamayo Nro. 3	17
33467	MOYA QUIROGA RISUEÑO	SERGIO MAURICIO	C.I.	2521768	U.E. El Pedregal	6
33468	MOYA QUISPE	HERNAN JAVIER	C.I.	5977525	U. E. Villa Cooperativa A	19
33469	MOYA QUISPE	JANETH	C.I.	10903171	U.E. Juan Herschel A	12
33470	MOYA QUISPE	MARIA TERESA	C.I.	4292558	U.E. Copacabana C	18
33471	MOYA QUISPE	NELLY PAULINA	C.I.	6138858	Colegio Omasuyos	14
33472	MOYA ROJAS	MAYLIN SHEYLA	C.I.	9886260	U.E. San José Fe y Alegría	32
33473	MOYA SIÑANI	ROGER RIMER	C.I.	9158224	U. E. Sararia	2
33474	MOYA SIPE	TOMAS OSBALDO	C.I.	6882110	Sede Social	5
33475	MOYA SOTO	JHANET LAURA	C.I.	6128426	U.E. Brig. My. Remberto Tapia	12
33476	MOYA TENORIO	JAZMIN	C.I.	9189207	U.E. Holanda	37
33477	MOYA TOLA	GLORIA	C.I.	6934684	Esc. Roberto Pabon	22
33478	MOYA VARGAS	CINTHIA DANIELA	C.I.	9956684	U.E. San José I	11
33479	MOYA VASQUEZ	EMILIO	C.I.	4060176	U.E. Rosapata	2
33480	MOYA ZUBIETA	ESTHER	C.I.	12641298	Colegio San Salvador	6
33481	MOYE CHAMBI	HECTOR	C.I.	10061620	Col. Guillermo Molina	3
33482	MOYE GUAJI	DAVID	C.I.	9189683	Esc. German Busch	10
33483	MOYE YUCO	SALVADOR	C.I.	6183430	U.E. Villa Concepción	2
33484	MUGA APAZA	JHOSELYN MARIELA	C.I.	14005933	U.E. Gran BretaÃ±a A	6
33485	MUGA BLANCO	JORGE	C.I.	10913783	U.E. Atipiris	13
33486	MUGA MAMANI	RAMON	C.I.	9135656	U.E. Chacarilla	2
33487	MUGA VALDEZ	MIRAY CAROL	C.I.	9075068	U.E. German Busch	6
33488	MUGA VALDEZ	NOEMI ESTHER	C.I.	8418758	U.E. German Busch	6
33489	MUGA VELASQUEZ	MARCELINO	C.I.	4364600	U.E. 6 de Junio	16
33490	MUIBA CUEVA	SANDRA SELVA	C.I.	7652099	U. E. República de Francia B	5
33491	MUJICA ACARAPI	GERMAN JULIO	C.I.	10926028	U.E. Mcal. José Ballivián A	9
33492	MUJICA APAZA	JOHANA	C.I.	6853363	Col. Batallon Colorados	9
33493	MUJICA ARO	LUCY LILIANA	C.I.	13244665	U. E. Eloy Ã€lvarez Plata	5
33494	MUJICA ARUQUIPA	SONIA	C.I.	4871068	Col. Batallon Colorados	9
33495	MUJICA BOLAÑOS	KATERINNE JHILKA	C.I.	12893164	U. E. Luis Espinal de Collpani	23
33496	MUJICA CALLISAYA	IRMA	C.I.	4309116	U.E. Martin Cardenas Hermosa C	35
33497	MUJICA CHOQUE	NANCY	C.I.	5471222	U. E. San Vicente de Paul Fe y Alegría	25
33498	MUJICA CHUQUIMIA	CRISTINA NADIEZHDA	C.I.	6803573	U. E. República Federativa del Brasil	7
33499	MUJICA CONDORI	NICANOR	C.I.	6025511	U.E. Faro Murillo	3
33500	MUJICA CRUZ	VICTOR EFRAIN	C.I.	6945433	U.E. República Bolivariana de Venezuela	9
33501	MUJICA FUENTES	ALEJANDRO FABIAN	C.I.	9898053	U. E. La Merced A	1
33502	MUJICA GUTIERREZ	SANTUSA	C.I.	6021034	U. E. Franz Tamayo de Río Seco A	27
33503	MUJICA HERBAS	JOSE REYNALDO	C.I.	8296213	U. E. Brasil	19
33504	MUJICA JARANDILLA	FLOR DANIELA	C.I.	16941642	U.E. Martin Cardenas Hermosa C	35
33505	MUJICA LIMA	CARLA SABRINA	C.I.	12395004	Dirección Departamental de Educación La Paz	5
33506	MUJICA LLANQUE	MARIA CLEOFFE	C.I.	4257190	U.E. Juan Pablo II Don Bosco	2
33507	MUJICA MACHACA	ESPERANZA	C.I.	4918403	U.E. Rafael Pabón	18
33508	MUJICA MAMANI	FLORA	C.I.	6048222	Colegio Ballivian	25
33509	MUJICA MAMANI	MARCO ANTONIO	C.I.	9088486	U.E. Jach'a Uru	11
33510	MUJICA MARIN	SILVIA EUGENIA	C.I.	4937008	U.E. Unión Europea B	7
33511	MUJICA MENDOZA	BEATRIZ	C.I.	6722993	U.E. Puerto de Guaqui	20
33512	MUJICA MIRANDA	MONICA	C.I.	8336762	U. E. ChaÃ±ocahua	21
33513	MUJICA MONROY	ROGER PABLO	C.I.	4850747	U.E. Illimani	20
33514	MUJICA MUJICA	CELINA	C.I.	4984881	Col. Tomas Katari	6
33515	MUJICA PACHACUTI	ANA MARIA	C.I.	15247449	U. E. Cantapa	3
33516	MUJICA PACOSILLO	GONZALO JHAMIL	C.I.	6726023	U. E. Club de Leones Nro. 2	19
33517	MUJICA QUISBERT	RUBI DANIELA	C.I.	6779462	U. E. San Javier de Fe y Alegría	6
33518	MUJICA QUISPE	MAYRA BELEN	C.I.	15249911	U. E. Yunguyo Fe y Alegría B	19
33519	MUJICA RAMOS	MAYRA LOURDES	C.I.	8304785	U. E. Santa Maria Mazzarello	2
33520	MUJICA SANCHEZ	MARCO ANTONIO	C.I.	8303387	U.E. Villa Alemania	10
33521	MUJICA VALLEJOS	ALEJANDRO HUMBERTO	C.I.	10060643	U.E. Villa Callapa	7
33522	MULLER CHIPANA	ARGENIS SANTI ALEXIS	C.I.	6950373	U.E. José de San Martín	5
33523	MULLISACA ALIAGA	OSCAR OMAR	C.I.	10068377	U. E. Nicolás Fernandez Naranjo	24
33524	MULLISACA APAZA	GUIDO	C.I.	9948703	U.E. Noruega	21
33525	MULLISACA AVIANA	ELIS EUSEBIO	C.I.	9197729	U.E. Pucasucho	1
33526	MULLISACA CANLLAGUA	RAFAEL	C.I.	6848690	Colegio Nacional Arturo Posnanski	10
33527	MULLISACA CHURA	EDDY ANDRES	C.I.	10933295	U.E. Mercedes Elio De Rivero B	20
33528	MULLISACA CONDORI	GUMERCINDO	C.I.	6908815	U. E. Luis Espinal de Collpani	23
33529	MULLISACA DIAZ	TOMAS ENRIQUE	C.I.	4986659	U.E. Holanda	37
33530	MULLISACA FLORES	FRIDA MARY	C.I.	4805112	U.E. República Dominicana	17
33531	MULLISACA FLORES	RICHARD RONALDO	C.I.	9934641	U.E. Fuerza Aerea Argentina	6
33532	MULLISACA HUANCA	MARCIA	C.I.	14792765	U.E. Calama	22
33533	MULLISACA MAMANI	JAVIER	C.I.	4949525	U.E. Calama	22
33534	MULLISACA MAMANI	JUAN CARLOS ABRAHAN	C.I.	9069272	U.E. Bolivia	2
33535	MULLISACA MAMANI	LEYDITH YOLANDA	C.I.	4771602	U.E. Cristo Rey	13
33536	MULLISACA MAMANI	SANDRA	C.I.	6171653	U.E. Daniel Sanchez Bustamante II	23
33537	MULLISACA MORALES	SILVIA	C.I.	9150424	U.E. Juvenal Mariaca B	23
33538	MULLISACA MORALES	WILDER	C.I.	6766257	U.E. Juan José Torrez	2
33539	MULLISACA POMA	ROSMERY	C.I.	8436991	U. E. San Roque	37
33540	MULLISACA QUIÑONEZ	LUZ MERY	C.I.	3484785	U.E. Gral. Juan José Torres Gonzales	18
33541	MULLISACA RAMIREZ	ROSALIA	C.I.	9062465	U.E. 1ro de Mayo	1
33542	MULLISACA SAUCEDO	MONICA XIMENA	C.I.	6795904	U.E. Alfredo Vargas B	16
33543	MULLISACA TARQUI	ZEIDA ALESSANDRA	C.I.	12574949	U.E. Calama	22
33544	MULLISACA TICONA	MARITZA LOURDES	C.I.	5952274	U.E. Americano Obrajes	14
33545	MULLISACA YARARI	ALEX	C.I.	13348771	U.E. Fátima	9
33546	MULLISACA YARICHIME	LEONEL	C.I.	8912881	U. E. 16 de Julio de Mapiri	12
33547	MULLUSTACA PALLI	ROBERTO	C.I.	5996153	Esc. San Miguel de Huachi	3
33548	MUNGUIA SANTIESTEBAN	JUAN CARLOS	C.I.	3358703	U.E. 6 de Junio	17
33549	MUNI CHALLCO	LEONARDO ABRAHAN	C.I.	13936327	U.E. Callisaya	3
33550	MUNI GOMEZ	DAVID GUIDO	C.I.	14040822	U.E. Unión Europea B	7
33551	MUNI KUNO	DANIEL	C.I.	9116648	U.E. San Marcos	4
33552	MUNI MAMANI	MAXIMA	C.I.	6879221	U. E. Siatha	1
33553	MUNI VASQUEZ	MARCELO JOSE	C.I.	6066358	U.E. José Antonio Paredes Candia	38
33554	MUNI YUJRA	MODESTO IBAN	C.I.	5272121	U. E. Club de Leones Nro. 2	20
33555	MUNI YUJRA	PASCUAL	C.I.	7285600	U. E. Franz Tamayo de Río Seco A	27
33556	MUÑECAS VALDIVIA	LAURA PAMELA	C.I.	4844425	U.E. Hugo Dávila A	17
33557	MUÑOZ ASTORGA	ALBERT HEBER	C.I.	9902769	U. E. Copacabana Fe y Alegría	15
33558	MUÑOZ BOHORQUEZ	ENRIQUE	C.I.	6180104	U.E. 6 de Junio	17
33559	MUÑOZ CAHUANA	JOAQUIN WILLIAM	C.I.	13500187	Esc. Evaristo Valle	22
33560	MUÑOZ CALDERON	SERGIO	C.I.	9888012	Esc. Unid Edu. Palos Blancos	16
33561	MUÑOZ CASTILLO	GAVI	C.I.	9152502	Unidad Educativa Tupak Katari	2
33562	MUÑOZ CHIRI	ELVIS	C.I.	8380556	Esc. Unid Edu. Palos Blancos	16
33563	MUÑOZ CHOQUE	JHONATAN	C.I.	14185887	Unidad Educativa Escola	2
33564	MUÑOZ CUELLAR	GADIEL	C.I.	7595618	U. E. Antonio Diaz Villamil A	9
33565	MUÑOZ FERNANDEZ	ADRIAN VLADIMIR	C.I.	8448586	U.E. Achumani	31
33566	MUÑOZ GONZALES	JHAMIL DAVID	C.I.	6165850	Escuela Industrial Superior Pedro Domingo Murillo	13
33567	MUÑOZ GONZALES	MIGUEL ANGEL	C.I.	3435667	U. E. Los Pinos	16
33568	MUÑOZ LOPEZ	EDSON GIOVANNI	C.I.	6894549	U.E. Pedro Poveda A	10
33569	MUÑOZ MALDONADO	MONICA LILIANA	C.I.	6788672	U. E. República Federativa del Brasil	7
33570	MUÑOZ MAMANI	GREGORIO	C.I.	9120303	U.E. Tupac Amaru	9
33571	MUÑOZ MARIN	CRISTIAN JAIME	C.I.	9862760	U.E. Valle Hermoso	9
33572	MUÑOZ MAYTA	CAROLINA GERALDINE	C.I.	14464661	U.E. San José Fe y Alegría	32
33573	MUÑOZ MIRANDA	CELIA	C.I.	4318781	Complejo Deportivo Camiri	7
33574	MUÑOZ MIRANDA	HENRRY	C.I.	4917027	U. E. Vilaque Grande	2
33575	MUÑOZ MOLINA	JHOSELINE ADRIANA	C.I.	8469289	U.E. Loretto	9
33576	MUÑOZ NINA	CONZUELO	C.I.	3369505	U.E. Chasquipampa A	26
33577	MUÑOZ OBLITAS	BRIAN BRAHEIM	C.I.	9982059	U. E. Americana	4
33578	MUÑOZ PAYE	SABINA	C.I.	4958413	U. E. Puente Alto Beni	1
33579	MUÑOZ PLATA	LEMBIT BRANDON	C.I.	9149760	La Aguada	1
33580	MUÑOZ POMIER	MARCELO JAIME	C.I.	4930723	U.E. La Merced B	22
33581	MUÑOZ REYES	JOSE JORGE	C.I.	6101619	U.E. Agustín Aspiazu	11
33582	MUÑOZ REYES GONZALES	ALVARO	C.I.	3470161	U. E. Los Pinos	16
33583	MUÑOZ ROJAS	MABEL	C.I.	7584691	U. E. San Simón de Ayacucho A	5
33584	MUÑOZ RUEDA	PEDRO	C.I.	4816963	Escuela Eliodoro Camacho	4
33585	MUÑOZ SALDIAS	AMALIA CECILIA	C.I.	3390184	U.E. NiÃ±o Jesús Ciudad Del NiÃ±o	9
33586	MUÑOZ SANCHEZ	RENE	C.I.	5951733	Unidad Educativa Nueva Llusta 2da	1
33587	MUÑOZ SANCHEZ	SHIRLEY VERONICA	C.I.	9171761	U.E. Nuestra SeÃ±ora de Fátima	8
33588	MUÑOZ SILES	LESLIE JURIMAR	C.I.	12482756	U. E. Nicolás Fernandez Naranjo	24
33589	MUÑOZ SORIA	SANDRA	C.I.	4840390	U. E. Luis Alberto Pabon B	4
33590	MUÑOZ TARQUI	GREGORIO SANTO	C.I.	4783967	U.E. Martin Cardenas Hermosa C	35
33591	MUÑOZ VARGAS	MARIANELA	C.I.	3680624	U. E. Rene Barrientos OrtuÃ±o	6
33592	MUÑOZ VILLEGAS	HEIDI FARITH	C.I.	3328257	U.E. Achumani	31
33593	MUR BLEICHNER	MARIA CAMILA	C.I.	4881134	U.E. Achumani	31
33594	MUR CUETO	WALTER ANDRES	C.I.	7484562	U.E. Juan Herschel A	12
33595	MURAKAMI ARRAYA	FABIANA LOURDES	C.I.	13550537	U.E. San Andrés A	6
33596	MURGA ALEGRE	VICTOR	C.I.	6144612	Escuela XVI De Julio	3
33597	MURGA ALEJO	MISHEL ESMERALDA	C.I.	12572698	U. E. Ecológico 25 de Julio A	16
33598	MURGA ARUQUIPA	FRANZ JAVIER	C.I.	12767993	Esc. Central Chipamaya	2
33599	MURGA ARUQUIPA	MARCELO	C.I.	6182748

No.	Apellidos	Nombres	Tipo Doc.	Doc. Identidad	Recinto	Mesa
33624	MURIEL COLQUE	EVA	C.I.	13835743	Esc. P. Domingo Murillo	6
33625	MURIEL CORIA	VALTEVIO	C.I.	12641296	U.E. Virgen De Copacabana A	5
33626	MURIEL MAMANI	DAVID EFRAIN	C.I.	6918152	U.E. República de Cuba	21
33627	MURIEL MAMANI	EDDY JENRRY	C.I.	6148986	U.E. Sergio Mauricio Villegas A	15
33628	MURIEL MAMANI	FRANZ GUIDO	C.I.	8678255	U.E. 6 de Junio	16
33629	MURIEL MAMANI	GEMIO	C.I.	8397285	Unidad Educativa Poroma	1
33630	MURIEL MAMANI	NANCY	C.I.	9401346	U. E. Circuata I	4
33631	MURIEL MASSI	JACQUELINE	C.I.	8357427	Col. Guillermo Molina	3
33632	MURILLO	ARIEL	C.I.	14008080	Esc. 18 de Noviembre	17
33633	MURILLO	VALERIA CECILIA	C.I.	6996225	U.E. Amerinst	19
33634	MURILLO ADRIAZOLA	LUIS OSCAR	C.I.	2350186	U.E. Domingo Savio A	8
33635	MURILLO AJALLA	MAURICIO	C.I.	6122537	U.E. Gran Poder B	12
33636	MURILLO ALCON	RUTH LIZBETH	C.I.	8337548	U.E. Illimani	28
33637	MURILLO ARUQUIPA	DEYMAR ABRAHAM	C.I.	7039966	U.E. El Alto Integración	7
33638	MURILLO AYAVIRI	SANDRA PATRICIA	C.I.	4822780	Instituto Tecnológico Ayacucho	25
33639	MURILLO BARBOZA	HUBERT PAUL	C.I.	6153945	U.E. Adolfo Costa Du Rels	23
33640	MURILLO CALVO	MIGUEL ANGEL	C.I.	8482789	U.E. Santa Rosa La Florida A	11
33641	MURILLO CARRASCO	RAMIRO ALVARO	C.I.	3385608	U.E. Franco Boliviano	24
33642	MURILLO CASTILLO	GHELEN	C.I.	4813711	U.E. Jerusalem	10
33643	MURILLO CASTRO	ENIA MONSERRAT	C.I.	7377881	U.E. Colorados de Bolivia	6
33644	MURILLO CHINARI	MARIA LUISA	C.I.	6881888	U.E. Carlos Crespo	6
33645	MURILLO EGUINO	WALTER	C.I.	6809994	U. E. Cajuata	8
33646	MURILLO ESCOBAR	EDWIN MARINO	C.I.	6157072	U. E. Santa Ana II	5
33647	MURILLO ESPRELLA	EDSON PEDRO	C.I.	5990878	Instituto Tecnológico Ayacucho	25
33648	MURILLO FABIAN	NAYELI ANDREA	C.I.	13553032	U.E. Manuel Bernal Mariaca	8
33649	MURILLO GALLARDO	RODRIGO	C.I.	6877176	U.E. 12 de Octubre	14
33650	MURILLO GONZALES	HERNAN	C.I.	8433867	U.E. Americano Obrajes	14
33651	MURILLO GONZALES	MILENKA	C.I.	9944890	U.E. Alto Tembladerani	3
33652	MURILLO GONZALES	SERGIO MARCELO	C.I.	4885511	U.E. Franco Boliviano	24
33653	MURILLO HINOJOSA	TATIANA MAXIMA	C.I.	4922535	U. E. Americana	4
33654	MURILLO LIFONZO	FELIPE	C.I.	8416782	U.E. Adela Zamudio A	8
33655	MURILLO LOPEZ	ALVARO DARIO	C.I.	14108423	U.E. Achumani	32
33656	MURILLO MALLEA	OSCAR	C.I.	4329597	U.E. Natalia Palacios	7
33657	MURILLO POMA	ROGER JOSE	C.I.	6188217	U.E. Primavera B	6
33658	MURILLO QUISPE	PALMIRA	C.I.	8370769	Escuela Eliodoro Camacho	4
33659	MURILLO REYES	RODRIGO ANTONIO	C.I.	2775207	Facultad de Tecnologia (U.M.S.A)	3
33660	MURILLO SAENZ	AXEL MARIA	C.I.	8470511	Iglesia del Nazareno Boliviano	3
33661	MURILLO SANCHEZ	XAVIER ALEXIS	C.I.	8437124	U.E. Amerinst	19
33662	MURILLO SORIA	GONZALO	C.I.	4825603	Polifuncional San Isidro	4
33663	MURILLO SULLCANI	SARA AYLIN	C.I.	13494455	U.E. Juvenal Mariaca B	23
33664	MURILLO TININI	EDGAR GONZALO	C.I.	6755142	U.E. Marcelo Quiroga Santa Cruz	9
33665	MURILLO TITO	MARIA ESTHER	C.I.	4922736	U.E. 16 de Julio	2
33666	MURILLO VILLA	EVER LEONEL	C.I.	6745843	Complejo Deportivo San Luis	3
33667	MURILLO VILLASANTI	LUCIA JANCARLA	C.I.	6110839	U. E. Marien Garten A	15
33668	MURO FERNANDEZ	CLAUDIA CAROLINA	C.I.	6806272	U. E. Fuerzas Armadas De La Nación	11
33669	MURUCHI ACHUMIRI	EPIFANIA	C.I.	12859723	Esc. Uyunense	2
33670	MURUCHI CATARI	GABRIELA JASMINE	C.I.	10908107	U.E. Alcides Arguedas Fiscal	4
33671	MUSTAFA GOMEZ	SHARIDY ANA	C.I.	4878268	U. E. Los Pinos	16
33672	NACHO ARRATIA	HELEN NELIDA	C.I.	8348940	U.E. Boliviano del Sur	7
33673	NACHO CONDORI	DEYANIRA	C.I.	13813194	U.E. Tupac Katari	11
33674	NACHO CONDORI	GREGORIO	C.I.	6726571	Núcleo Escolar Challuyo	3
33675	NACHO CORDERO	MIRIAM	C.I.	8418078	U.E. Bolivia Mar B	12
33676	NACHO FLORES	JHOSEP DAN	C.I.	11079028	U.E. Santa Maria de Los Ã0ngeles	22
33677	NACHO LAURA	JAIME RAMIRO	C.I.	4994016	Unidad Educativa Compi	3
33678	NACHO MAMANI	SERAFINA	C.I.	4280075	U.E. Cristo Rey San Luis Fe y Alegría	18
33679	NACHO MARIN	MARIA ELENA	C.I.	4995641	U.E. Villa Alemania	11
33680	NACHO MONASTERIOS	ZENON VICENTE	C.I.	4370529	U. E. San Vicente de Paul Fe y Alegría	25
33681	NACHO QUISBERT	JOSELIN VERONICA	C.I.	10012335	U.E. Daniel Sanchez Bustamante II	23
33682	NACHO RAMIREZ	MILTHON CESAR	C.I.	6056553	U.E. Mcal. Andrés de Santa Cruz	23
33683	NACHO RIBERT	NIBIA AYLIN	C.I.	11095940	U.E. Tahua	1
33684	NACHO VARGAS	JOSEFINA VICKI	C.I.	6046551	Colegio Omasuyos	14
33685	NACHO YUJRA	MARLENY	C.I.	3470732	Unidad Educativa Compi	3
33686	NAGEL GONZALES	ALAN ALFREDO	C.I.	6874286	U.E. Ricardo José Bustamante A	3
33687	NAGUMO SAKURAY	GLORIA MARINA SUMIRE	C.I.	3350072	U.E. Juan Pablo II	8
33688	NAJAR SALINAS	ELIAS HECTOR	C.I.	6735352	Sindicato Mixto de Transporte Litoral	8
33689	NAJAR VARGAS	APRIL CICELY	C.I.	6194955	U.E. Dora Schmidt A	12
33690	NALLAR CAMACHO	KHALIL	C.I.	4813496	U.E. Rose Marie Galindo de Barrientos	31
33691	NAO CHIPANA	CARMEN	C.I.	6067169	U. E. Raúl Salmón de la Barra	10
33692	NAO LIMACHI	EDWIN	C.I.	7005511	U.E. Mcal. José Ballivián A	9
33693	NAO MAMANI	STEFANY	C.I.	6191848	U. E. Ave María Fundación Manos Abiertas Virgen de la Natividad	24
33694	NAO RAMIREZ	JAVIER	C.I.	6155711	U.E. La Merced B	23
33695	NAPA ARANO	EDISON EDUARDO	C.I.	4888216	U.E. Cristo Rey San Luis Fe y Alegría	18
33696	NARVAEZ AROA	GENARO	C.I.	4372422	U. E. Pedro Domingo Murillo	12
33697	NARVAEZ COLQUE	LUZ	C.I.	9972647	U.E. José Antonio Paredes Candia	38
33698	NARVAEZ ESTEVEZ	VICTOR JHOEL	C.I.	6148836	U.E. Amerinst	19
33699	NARVAEZ GARNICA	ROLANDO MELCHOR	C.I.	4311115	U.E. Manuel Bernal Mariaca	8
33700	NARVAEZ MAMANI	BRAYAN	C.I.	13371567	U.E. San Martín de Porres	27
33701	NARVAEZ MORALES	BRAYAN	C.I.	11546077	U.E. Santiago I	13
33702	NARVAEZ PACO	GIOVANA WENDY	C.I.	5968118	U. E. Fabril 18 de Mayo	8
33703	NARVAEZ RODRIGUEZ	URIEL IVAN	C.I.	9866380	U.E. República de Panamá	11
33704	NARVAEZ SCHLINK	FABRIZIO MOISES	C.I.	6877722	Iglesia del Nazareno Boliviano	3
33705	NARVAEZ SUNTURA	LEDY SARAH	C.I.	4780510	U.E. Daniel Sanchez Bustamante II	23
33706	NARVAEZ VARGAS	DANIELA VANESSA	C.I.	3448599	U. E. Los Pinos	16
33707	NATALY VENEGAS	ALEJANDRA GUADALUPE	C.I.	9170167	U.E. Martin Cardenas Hermosa C	36
33708	NATE SANCHEZ	IRENE	C.I.	9934104	Esc. German Busch	10
33709	NATTE ICONA	SAUL	C.I.	10061428	U.E. San José	1
33710	NATTE TAYO	NANCY ESTHER	C.I.	9260891	U.E. Villa Concepción	2
33711	NATTES LOZA	SEBASTIAN	C.I.	9873536	U.E. Ricardo José Bustamante A	3
33712	NAVA CALLEJAS	NATHALIE EVA	C.I.	5957123	U.E. Emeterio Villamil de Rada	2
33713	NAVA DURAN	LUIS GERARDO	C.I.	5949807	U. E. Antonio Diaz Villamil A	9
33714	NAVA ECHALAR	DAVID	C.I.	7841362	U.E. República del Perú	2
33715	NAVA GAMBOA	MILENKA SANDY	C.I.	3337152	U.E. Hugo Chavez Frías	9
33716	NAVA HIDALGO	CHRISTIAN GUSTAVO	C.I.	8401715	U.E. Elizardo Perez	17
33717	NAVA MIRAMENDI	RODRIGO	C.I.	4903195	U.E. Franco Boliviano	24
33718	NAVA MORALES RODRIGUEZ	ROLANDO	C.I.	4811379	U.E. Domingo Savio A	8
33719	NAVA ORELLANA	MARIA EUGENIA	C.I.	3497933	U.E. Copacabana C	18
33720	NAVA PEREDO	FABIANA ELDA	C.I.	5295833	U.E. San Antonio Fe y Alegría	12
33721	NAVA ROMERO	ROBERTO CARLOS	C.I.	5972584	U.E. Gregorio Reynolds	12
33722	NAVA SALCEDO	AXEL RODWIN	C.I.	5633658	U.E. Martin Cardenas Hermosa C	36
33723	NAVAJAS HERRERA	YOMARA ANDREA	C.I.	6947385	U. E. Gil Tapia Rada	15
33724	NAVARRO ALCON	MARIA ALEJANDRA	C.I.	9102918	U.E. My. Waldo Ballivián	15
33725	NAVARRO CHAMBI	ALVARO	C.I.	6929787	Unidad Educativa Sapahaqui	7
33726	NAVARRO CONDORI	YHOEL SAMIEL	C.I.	8294052	Colegio Mariscal Santa Cruz	14
33727	NAVARRO DURAN	CLAUDIA ALEJANDRA	C.I.	5668681	U.E. Franco Boliviano	24
33728	NAVARRO FERNANDEZ	PRISCILLA	C.I.	9876601	Sede Social de Bella Vista Central II	8
33729	NAVARRO LEQUIPE	JOEL JHON	C.I.	13149733	U.E. San Martín de Porres	27
33730	NAVARRO LIMA	CRISTIAN	C.I.	3890772	Col. Nal. Sica Sica	5
33731	NAVARRO MALDONADO	GABRIELA ROSARIO	C.I.	3494349	U. E. Antonio Diaz Villamil A	9
33732	NAVARRO MAMANI	JOSE JAVIER	C.I.	10935646	U.E. Faro Murillo	4
33733	NAVARRO MAMANI	MARIA	C.I.	6810696	Esc. Huichuraya	1
33734	NAVARRO MERCADO	BREYTON MAXIMO	C.I.	11066501	U.E. Mcal. José Ballivián A	9
33735	NAVARRO ORTEGA	JOEL RODRIGO	C.I.	14044724	U.E. San Antonio Fe y Alegría	12
33736	NAVARRO QUISPE	LILIAN	C.I.	8408199	Esc. Roberto Pabon	22
33737	NAVARRO SCHLINK	ALEXANDRA MICHELLE	C.I.	9154186	U.E. Amerinst	19
33738	NAVARRO SEJAS	EVELYN XIMENA	C.I.	6809300	U.E. Topater	11
33739	NAVARRO TAQUICHA	NEYTON DAN	C.I.	14620766	U.E. 27 de Mayo A	22
33740	NAVARRO TORRES	VIBECKE FERNANDA	C.I.	4844075	U.E. Franco Boliviano	24
33741	NAVARRO TREDINNICK	JULIO FELIPE	C.I.	4794915	U.E. República del Ecuador	8
33742	NAVARRO TRUJILLO	FRANCISCA	C.I.	6981462	U.E. Illimani	20
33743	NAVARRO VELASQUEZ	WILMER RODOLFO	C.I.	12607393	U.E. Daniel Sanchez Bustamante II	23
33744	NAVI CUILI	ERLAN SERI	C.I.	8424471	U.E. República del Ecuador	8
33745	NAVI HUARI	YAMILE	C.I.	9995421	U.E. Tumupasa B	5
33746	NAVI MAMANI	FABIOLA ESPERANZA	C.I.	8289513	U.E. Valle Hermoso	9
33747	NAVI RIVERO	MARITZA	C.I.	14199637	U.E. Manurimi	1
33748	NAVIA ALZUGARAY	LUIS ROLANDO	C.I.	6960121	U.E. Achumani	32
33749	NAVIA APAZA	EDWIN	C.I.	6953744	U.E. Juan Capriles	10
33750	NAVIA APAZA	MARIO	C.I.	5942051	U.E. Agustín Aspiazu	11
33751	NAVIA AVENDAÑO	HECTOR	C.I.	6143609	U.E. Pablo Iturri Jurado B	19
33752	NAVIA CALLISAYA	ABIGAIL	C.I.	6976968	U.E. Miguel de Cervantes Saavedra	9
33753	NAVIA CHAMBI	NELSON ISMAEL	C.I.	6178855	U.E. Libertad Nro 1	13
33754	NAVIA ENCINAS	IRMA	C.I.	9180175	U. E. Capayque	1
33755	NAVIA GIRONDA	MARCELINO	C.I.	6750784	H.A.M. de Sorata	7
33756	NAVIA MAMANI	EMILIO BRUNO	C.I.	4339968	U.E. Colorados de Bolivia	6
33757	NAVIA MARQUEZ	CARLOS FABIAN	C.I.	8449430	U. E. República de Cuba	8
33758	NAVIA PACHURI	EMERSON	C.I.	8439504	U.E. Dora Schmidt A	12
33759	NAVIA PAREJA	JIMMY RONALD	C.I.	8313641	U.E. Nuestra SeÃ±ora de Fátima	8
33760	NAVIA PEREYRA	LIGIA NOELIA	C.I.	6963398	U.E. Achumani	32
33761	NAVIA PEREZ	JANNETH	C.I.	4884489	U.E. Boliviano del Sur	7
33762	NAVIA QUISPE	JULIO CESAR	C.I.	14006200	U.E. Boliviano del Sur	7
33763	NAVIA RODRIGUEZ	GARY DANIEL	C.I.	13381297	U.E. Simón Rodriguez CarreÃ±o	14
33764	NAVIA TANCARA	RONAL ABAD	C.I.	8325901	U. E. Cuerpo de Cristo Fe y Alegría	12
33765	NAVIA TAPIA	MARGARETH	C.I.	4988020	Instituto Tecnológico Ayacucho	26
33766	NAVIA VARGAS	MARIEL	C.I.	8340977	Instituto Tecnológico Ayacucho	26
33767	NAVIA YAHUASI	ROSALIA JUSTINA	C.I.	6829510	U.E. Juan Capriles	10
33768	NAY	EMILIANA MARTHA	C.I.	9197135	U.E. Huaratumo	1
33769	NAY	LUIS	C.I.	10091811	Escuela Pajonal Vilaque	1
33770	NAY APURI	DANITZA	C.I.	6882127	Sede Social	5
33771	NAY FERNANDEZ	JOSELIN DUVEYSA	C.I.	8406759	U. E. 16 de Julio de Mapiri	12
33772	NEGRETE PIUMA	SHIRLEY	C.I.	12719847	Col. Jhon F. Keneddy	21
33773	NEGRETTY PAYE	MAYRA FERNANDA	C.I.	12990783	U. E. 6 de Junio de Cosmos 79	20
33774	NEGRON SALAZAR	JOSE	C.I.	3495138	U. E. Los Pinos	16
33775	NELGUARDO POMA	JULIO CESAR	C.I.	8466313	U.E. Francisco de Miranda B	15
33776	NELGUARDO QUISPE	BLADIMIR	C.I.	9943359	U.E. 14 de Noviembre Paz y Unidad	13
33777	NELLY NINA	NELVA	C.I.	13641406	U.E. Los Andes	12
33778	NEUENSCHWANDER SALAZAR	JOHANN EDWIN	C.I.	6848789	U.E. Gral. José de San Martin	19
33779	NICASIO CHOQUE	MILTON	C.I.	9916083	U.E. Virgen De Copacabana A	5
33780	NICO ANDULCE	GELCY JAZMIN	C.I.	6953812	U.E. Cristo Rey San Luis Fe y Alegría	18
33781	NICOLAS MAMANI	PABLO	C.I.	6954160	U.E. Union Europea A	30
33782	NICOLAS PALACIOS	DANIELA MICHELLE	C.I.	12832363	U.E. Calama	23
33783	NIERVA PILLCO	CELESTINO	C.I.	7048083	U.E. 6 de Junio	17
33784	NIERVA QUISPE	ELVER DANIEL	C.I.	9889334	U.E. Villa Alemania	11
33785	NIETO CHOQUE	MARITHZA INES	C.I.	4074405	Ladislao Cabrera	10
33786	NIETO FERNANDEZ	KLAUS MIRKO	C.I.	4286169	U.E. 6 de Junio	16
33787	NIETO ILASACA	JOSE LUIS	C.I.	4776518	U. E. Santa Rosa	6
33788	NIETO ILLANES	DEVANNIE NARAYANA	C.I.	17232630	U.E. Ecológico Los Pinos B	23
33789	NIETO SALINAS	LIZETH CECILIA	C.I.	6943203	U.E. Libertad Nro 1	13
33790	NIEVES BLANCO	SILVIA	C.I.	4914561	U.E. The Strongest	8
33791	NIGAÑEZ LIMA	RONALDO	C.I.	11079430	U.E. Simón Bolivar	15
33792	NINA	ANA MARIA	C.I.	8313586	U. E. Yunguyo Fe y Alegría B	19
33793	NINA	LUIS MIGUEL	C.I.	7035141	U.E. Julián Apaza	2
33794	NINA	NORA SOLEDAD	C.I.	8443776	U. E. Nicolás Fernandez Naranjo	24
33795	NINA	ROLANDO	C.I.	7038745	Esc. Teodomiro Urquiola	9
33796	NINA	YAMIL BEYMAR	C.I.	9998558	U.E. Carlos Palenque Avilés	5
33797	NINA ACARAPI	PETRONILA	C.I.	4911087	Col. Batallon Colorados	9
33798	NINA ACARAPI	SONIA VIRGINIA	C.I.	4798919	U.E. San Martín de Porres	28
33799	NINA ACEBEY	WILSON GABRIEL	C.I.	12895809	U.E. Achumani	32
33800	NINA ACHO	ELIZABET	C.I.	4797349	U.E. Gran BretaÃ±a	19
33801	NINA ACHU	VISMAR YAQUELIN	C.I.	7073285	U.E. Boliviano Japones B	7
33802	NINA ACOSTA	HELEN	C.I.	4785864	U.E. Nazario Pardo Valle	6
33803	NINA AGUILAR	EDWIN	C.I.	7054697	Sede Social	1
33804	NINA AGUIRRE	YECID ARACELI	C.I.	5484316	U.E. El Alto Integración	7
33805	NINA ALANOCA	JOSE LUIS	C.I.	9138901	U. E. Madre Maria Federica	12
33806	NINA ALANOCA	LIDIA	C.I.	12960861	U.E. Joaquin Herrman de Villa ApaÃ±a	6
33807	NINA ALCON	FLAVIO	C.I.	4955908	U.E. Nacional Santiago de Callapa	2
33808	NINA ALEJO	OSMAR	C.I.	9079026	U.E. Francisco de Miranda B	15
33809	NINA ALEJO	SAMUEL ARTURO	C.I.	10099762	U.E. San José Fe y Alegría	32
33810	NINA ALI	SANTUSA	C.I.	4288244	U.E. Calama	23
33811	NINA ALIAGA	CLAUDINA	C.I.	8443898	U.E. Rosemary G. de Barrientos	8
33812	NINA ALIAGA	HERENIA	C.I.	13319045	Esc. Quillima	2
33813	NINA ALIAGA	MARY LUZ	C.I.	8388636	U.E. Cap. Luis Rivero Sanchez	14
33814	NINA ALTIERI	GABRIELA	C.I.	13849631	Esc. Pedro Domingo Murillo	3
33815	NINA ALVARADO	ALEX	C.I.	7093956	U.E. Anchallani República Venezuela	2
33816	NINA AMARU	MARTHA	C.I.	6171379	U. E. Franz Tamayo de Río Seco A	27
33817	NINA ANGULO	ADELAIDA	C.I.	7073625	U. E. Juan Carlos Flores Bedregal	25
33818	NINA APAZA	ESHLIN JHUDIT	C.I.	13630582	U.E. José Antonio Paredes Candia	38
33819	NINA APAZA	HERNAN	C.I.	6140377	Colegio Fraz Tamayo Fe y Alegria	4
33820	NINA APAZA	ISABEL	C.I.	6759470	U.E. Calama	23
33821	NINA APAZA	JHOVANA CARLA	C.I.	9950178	U.E. Villa el Carmen	9
33822	NINA APAZA	NATIVIDAD MANUELA	C.I.	3420463	U.E. Eduardo Avaroa	9
33823	NINA APAZA	NELLY	C.I.	11070328	U.E. Cap. Luis Rivero Sanchez	14
33824	NINA APAZA	PAOLA LIZBETH	C.I.	11069913	U.E. El Alto Integración	7
33825	NINA APAZA	REINA	C.I.	7901279	U.E. Lago Sagrado de Tanavacas	1
33826	NINA APAZA	ROGELIO	C.I.	8354394	U.E. San Luis	18
33827	NINA APAZA	VICTOR LAZARO	C.I.	9987095	U. E. 16 de Febrero A	21
33828	NINA APAZA	WENDY	C.I.	12990223	U.E. Huayna Potosí	20
33829	NINA APAZA	WILMA	C.I.	7005342	U.E. Tarapaca	15
33830	NINA ARANCIBIA	PATRICIA DEL CARMEN	C.I.	6867590	U.E. José de San Martín	5
33831	NINA ARANDA	GIANCARLO	C.I.	11100170	U.E. Puerto del Rosario	23
33832	NINA ARANDA	MARISOL	C.I.	6920360	U.E. Germán Busch de Tablachaca	2
33833	NINA ARCAYA	PEDRO	C.I.	9956717	U.E. San Luis	18
33834	NINA ARUQUIPA	DENNIS ABEL	C.I.	9101882	U.E. Valle Hermoso	10
33835	NINA ARUQUIPA	MAYVER	C.I.	6887313	E.S.F.M.E.F.D. Antonio José de Sucre	5
33836	NINA AVALOS	MICHAEL MILTON	C.I.	13735419	U.E. My. Waldo Ballivián	15
33837	NINA BARRERA	MARIELA LUZ	C.I.	13051994	U.E. Ingavi	21
33838	NINA BAUTISTA	CESAR IMANOL	C.I.	9186671	U.E. Republica de Francia	22
33839	NINA BAUTISTA	JOAQUIN	C.I.	2665726	U.E. Rvdo. Padre Walter Strub A	16
33840	NINA BELTRAN	JHANNETH	C.I.	13812169	Esc. Roberto Pabon	23
33841	NINA BLANCO	ARNOL MARTIN	C.I.	9209182	U.E. Pablo Iturri Jurado B	20
33842	NINA BUSTAMANTE	ELIZABETH NAYRA	C.I.	9882920	U.E. Puerto de Guaqui	20
33843	NINA BUSTAMANTE	ZENOBIA	C.I.	5909188	Plaza Principal 16 de Julio	3
33844	NINA CABRERA	ABDIEL	C.I.	6752780	U.E. Rvdo. Padre Walter Strub A	16
33845	NINA CABRERA	CORINA WILMA	C.I.	4838763	U.E. Simón Rodriguez Carreño	14
33846	NINA CACHI	ROXANA	C.I.	6034340	U.E. Juan Capriles	10
33847	NINA CACHI	RUBEN	C.I.	6022421	U.E. Topater	20
33848	NINA CALDERON	JOSUE	C.I.	12928426	U. E. Gil Tapia Rada	15
33849	NINA CALLE	ALEJANDRA BELEN	C.I.	6835383	U. E. Ave María Fundación Manos Abiertas Virgen de la Natividad	24
33850	NINA CALLE	EDWIN	C.I.	6732395	U.E. Libertad en las Américas	26
33851	NINA CALLE	MARIA MERCEDES	C.I.	10908200	U.E. Eduardo Avaroa	9
33852	NINA CALLISAYA	HIRENIA LUCY	C.I.	4810579	U.E. Francisco de Miranda B	15
33853	NINA CALLISAYA	JAVIER	C.I.	9884068	U. E. Suches	2
33854	NINA CALLISAYA	LILIAN KAREN	C.I.	12864396	U.E. Miguel Mercado Encinas	15
33855	NINA CALLISAYA	SAMUEL EDWIN	C.I.	4887313	Sede Social de Bella Vista Central II	8
33856	NINA CALZADA	SOL NICOLE	C.I.	11071032	U. E. Ecológico 25 de Julio A	16
33857	NINA CANAZA	EUGENIA GIOVANA	C.I.	5969657	U. E. República de Francia B	6
33858	NINA CANTUTA	NESENIA JUANA	C.I.	9882714	U. E. San Vicente de Paul Fe y Alegría	25
33859	NINA CARRASCO	VERONICA	C.I.	11540596	U.E. Santa Rosa de Lima	11
33860	NINA CASTILLO	JAVIER	C.I.	9154753	U.E. Adolfo Costa Du Rels	23
33861	NINA CASTRO	MICHAEL GERARDO	C.I.	5715301	U.E. Rosario	6
33862	NINA CATARI	IVAN RODRIGO	C.I.	9105863	U.E. San José Fe y Alegría	32
33863	NINA CERDA	CRISTIAN ROLY	C.I.	6903695	Col. Batallon Colorados	9
33864	NINA CHACOLLA	WILY ABRAHAM	C.I.	7083967	U.E. Luis Espinal Camps Aeropuerto	11
33865	NINA CHAMBI	MIRIAM	C.I.	6785185	H.A.M. de Sorata	7
33866	NINA CHAMBI	TEODORA	C.I.	7055774	U. E. Héroes de Octubre	7
33867	NINA CHAMBI	VIRGINIA	C.I.	7057487	U.E. Ecológico Los Pinos B	24
33868	NINA CHAMBI	WARA BRISA	C.I.	13921141	U.E. Holanda	37
33869	NINA CHAMBILLA	SAMUEL SANTIAGO	C.I.	6926051	U. E. San José de Yunguyo A	7
33870	NINA CHIARA	FREDY	C.I.	5956031	U.E. 1ro de Mayo	24
33871	NINA CHINO	DOMINGA	C.I.	3295935	Escuela Jose Antonio De Sucre	2
33872	NINA CHIPANA	CHRISTIAN	C.I.	9213777	U. E. Antonio Diaz Villamil	7
33873	NINA CHIPANA	JHONNY CARLOS	C.I.	10066656	U.E. Marcelo Quiroga Santa Cruz	16
33874	NINA CHIPANA	JOAQUIN	C.I.	9190072	U.E. Chiarumani	1
33875	NINA CHIPANA	KEVIN MAURICIO	C.I.	12827967	U. E. República de Francia B	6
33876	NINA CHIRILLA	ANGEL RODRIGO	C.I.	6190389	Casa de Gobierno	2
33877	NINA CHOQUE	EMMA RUTH	C.I.	8418951	Colegio 23 de Marzo	2
33878	NINA CHOQUE	JUAN CARLOS	C.I.	6034727	U.E. Martin Cardenas Hermosa C	36
33879	NINA CHOQUE	RAIMUNDO	C.I.	3413329	U.E. San Juan	12
33880	NINA CHOQUE	ROGER	C.I.	8321978	Plaza Principal 16 de Julio	3
33881	NINA CHOQUE	ROSA	C.I.	6092326	U. E. Fuerzas Armadas De La Nación	11
33882	NINA CHOQUE	SONIA	C.I.	4938697	Sede Social Litoral	3
33883	NINA CHOQUETARQUI	ADEMAR EFRAIN	C.I.	6909730	Colegio Daniel Sanchez Bustamante	3
33884	NINA CHOQUEVILLCA	BEATRIZ	C.I.	9863197	Escuela Villa Rosario	1
33885	NINA CHUQUIMIA	GABRIEL BERNABE	C.I.	17425222	U.E. San Pedro	9
33886	NINA CHUQUIMIA	JOEL RICARDO	C.I.	16221298	U. E. República de Italia	15
33887	NINA CHUQUIMIA	JUANA LIZETH	C.I.	17425218	U.E. San Pedro	9
33888	NINA CHURA	BEYMAR ALEJANDRO	C.I.	9914753	U.E. Rose Marie Galindo de Barrientos	31
33889	NINA CHURA	DIEGO	C.I.	11092037	Col. Juan XXIII	7
33890	NINA CHURA	YOLA	C.I.	5304374	U. E. Luis Espinal de Collpani	23
33891	NINA CHURATA	FLAVIO	C.I.	4954334	U. E. Oscar Alfaro B	17
33892	NINA CLAROS	LAURA LORENA	C.I.	6527280	U.E. Gregorio Reynolds	13
33893	NINA COCA	JANETH	C.I.	6812395	Unidad Educativa Escola	2
33894	NINA COCHI	VIVIANA	C.I.	9923730	U.E. Boliviano Japones B	7
33895	NINA COLQUE	CAROL PATRICIA	C.I.	9070869	U.E. Andrés Bello	4
33896	NINA CONDO	DELIA MONICA	C.I.	6824383	Ladislao Cabrera	11
33897	NINA CONDORI	ALCIDES	C.I.	7025015	Esc. San Felipe De Corpa	4
33898	NINA CONDORI	ANDRES MANUEL	C.I.	6799916	U. E. Nicolás Fernandez Naranjo	25
33899	NINA CONDORI	CARLOS	C.I.	6171430	Col. Tomas Katari	6
33900	NINA CONDORI	ELIANA	C.I.	7043813	U.E. Carlos Palenque Avilés	5
33901	NINA CONDORI	GERMAN	C.I.	9247546	U.E. Andrés Bello	4
33902	NINA CONDORI	MARCELINA ESTEFANI	C.I.	7015835	U. E. 20 de Octubre I	6
33903	NINA CONDORI	MARCO	C.I.	9060081	Esc. San Felipe De Corpa	4
33904	NINA CONDORI	MIGUEL	C.I.	4274852	Col. Ovando Candia	2
33905	NINA CONDORI	MIRIAM	C.I.	9194672	Esc. Azafranal	1
33906	NINA CONDORI	ROGER EDDY	C.I.	7

No.	Apellidos	Nombres	Tipo Doc.	Doc. Identidad	Recinto	Mesa
33927	NINA ESPINOZA	EDITH HILDA	C.I.	4959024	U.E. Rafael Mendoza Castellón B	19
33928	NINA ESPINOZA	REINA	C.I.	11068819	Col. Tec. Hum. Cruz Loma	3
33929	NINA FERNANDEZ	CARLOS SANTIAGO	C.I.	9135310	U.E. Gualberto Villarroel	9
33930	NINA FERNANDEZ	CLAUDIA	C.I.	9156866	U. E. Juan Carlos Flores Bedregal	25
33931	NINA FERNANDEZ	DORIS	C.I.	12545196	Esc. Rene Barrientos Ortuno	19
33932	NINA FERNANDEZ	GARY ALVARO	C.I.	6738737	U.E. Héroes del Pacifico	13
33933	NINA FERNANDEZ	JUAN CARLOS	C.I.	6904552	U.E. Pablo Iturri Jurado B	20
33934	NINA FERNANDEZ	VLADIMIR	C.I.	9156864	Unidad Educativa Central Quinuni	5
33935	NINA FLORES	ANDERSON	C.I.	10010857	Esc. P. Domingo Murillo	6
33936	NINA FLORES	CICILIA	C.I.	6055334	U.E. 1ro de Mayo	24
33937	NINA FLORES	FABRICIO GUILLERMO	C.I.	13440837	U. E. Fabril 18 de Mayo	8
33938	NINA FLORES	FANY	C.I.	4852735	Unidad Educativa Mallasa	6
33939	NINA FLORES	JOSE LUIS	C.I.	6078170	U.E. Puerto de Guaqui	20
33940	NINA FLORES	LINDAURA	C.I.	8301780	U. E. República de China	10
33941	NINA FLORES	MARCO ANTONIO	C.I.	6056219	U.E. República Bolivariana de Venezuela	9
33942	NINA FLORES	MARIA EUGENIA	C.I.	6166085	U.E. Republica de Francia	22
33943	NINA FLORES	RICARDO	C.I.	9925383	Unidad Educativa Cauchi Titiri	2
33944	NINA FLORES	VICTOR HUGO	C.I.	6961780	U.E. Chasquipampa A	26
33945	NINA FLORES	VICTORIA	C.I.	9198381	Unidad Educativa Cauchi Titiri	2
33946	NINA FORONDA	FABRITZIO FABIAN	C.I.	9874336	U. E. Brasil	19
33947	NINA FORONDA	JORDAN HENRY	C.I.	8370626	U.E. Bolívar Municipal	11
33948	NINA FORONDA	ROSMERY	C.I.	4809487	U. E. Brasil	19
33949	NINA GARCIA	GARY HUMBERTO	C.I.	4786505	U.E. La Paz	10
33950	NINA GOMEZ	NORA	C.I.	8359888	U.E. Marcelo Quiroga Santa Cruz	16
33951	NINA GONZALES	ALIS ISABEL	C.I.	4639156	Esc. Centro Tilata	33
33952	NINA GONZALES	JEANNETTE	C.I.	8428111	U.E. La Merced B	23
33953	NINA GUARACHI	ANGELA	C.I.	4788951	Colegio 23 de Marzo	2
33954	NINA GUARACHI	AYDA XIMENA	C.I.	12575301	U.E. Republica de Cuba Pacajes	4
33955	NINA GUARACHI	GRACIELA	C.I.	6921181	U. E. Nicolás Fernandez Naranjo	25
33956	NINA GUARACHI	ROLY	C.I.	8263009	U.E. Carlos Palenque Avilés	5
33957	NINA GUTIERREZ	GENARA	C.I.	6020721	Escuela Chojasivi	4
33958	NINA GUTIERREZ	MARIZOL	C.I.	6752388	U.E. República Dominicana	17
33959	NINA GUTIERREZ	MIRIAM	C.I.	4884373	U.E. Irene Nava de Castillo B	25
33960	NINA GUTIERREZ	OMAR HENRY	C.I.	6741898	U.E. Hugo Dávila A	17
33961	NINA GUTIERREZ	SILVIA	C.I.	4878765	U.E. Libertad en las Américas	26
33962	NINA HILARI	ASUNTA VIRGINIA	C.I.	4958452	U.E. Mcal. Andrés de Santa Cruz	24
33963	NINA HILARI	MICHAEL	C.I.	11062332	U. E. ChaÃ±ocahua	21
33964	NINA HONORIO	BRIGIDA	C.I.	8360642	Col. Ayo Ayo	6
33965	NINA HUACOTO	ADOLFO	C.I.	6141949	Esc. Carrasco La Reserva	5
33966	NINA HUACOTO	MATILDE NILE	C.I.	6993975	Esc. Carrasco La Reserva	5
33967	NINA HUANCA	GERMAN	C.I.	4896884	Esc. Taypillanga	2
33968	NINA HUANCA	GERMAN	C.I.	5979802	U.E. República Dominicana	17
33969	NINA HUANCA	JHANETH	C.I.	10929677	U.E. Brasilia	13
33970	NINA HUANCA	JUAN	C.I.	8266080	U. E. San Roque	38
33971	NINA HUANCA	JUAN ANTONIO	C.I.	9963292	U. E. San Vicente de Paul Fe y Alegría	25
33972	NINA HUANCA	MARIBEL	C.I.	13567219	Colegio CotaÃ±ani	1
33973	NINA HUANCA	RONAL	C.I.	8393503	Colegio Nacional Arturo Posnanski	11
33974	NINA HUANCA	ZENOBIO	C.I.	17873074	U.E. 14 de Noviembre Paz y Unidad	13
33975	NINA HUARACHI	MAYRA	C.I.	9872455	U. E. Juan Pablo II B	9
33976	NINA HUARACHI	TOMAS	C.I.	9162092	U.E. San Jose II	3
33977	NINA HUARCACHO	LUCY VANESA	C.I.	10077170	U.E. Mcal. Andrés de Santa Cruz	24
33978	NINA HUAYHUA	BRAYAN EMIR	C.I.	14154385	U.E. Adrián Castillo Nava B	27
33979	NINA HUAYHUA	SILVIA MARINA	C.I.	6891311	U. E. 16 de Julio de Mapiri	13
33980	NINA HUAYTA	BLANCA FRANCISCA	C.I.	8421777	U.E. Juan José Torrez Gonzales B	14
33981	NINA HUMIRI	RUDY	C.I.	6903762	Esc. Azafranal	2
33982	NINA INTA	VLADIMIR	C.I.	13922077	U. E. San José de Yunguyo A	7
33983	NINA JARANDILLA	MONICA	C.I.	4916309	U.E. Union Europea A	30
33984	NINA JUCHANI	ROSSI ESPERANZA	C.I.	2443967	U.E. Brig. My. Remberto Tapia	13
33985	NINA KANTUTA	TATIANA ROSMERY	C.I.	6187746	U. E. San Javier de Fe y Alegría	6
33986	NINA LARICO	DIONICIO	C.I.	2675990	Col. Batallon Colorados	9
33987	NINA LAURA	CARLOS RODRIGO	C.I.	6904399	U. E. Raúl Salmon De La Barra	10
33988	NINA LAURA	CLAUDIO	C.I.	7022938	U.E. The Strongest	8
33989	NINA LAURA	GUALBERTO	C.I.	6012367	U.E. Ayacucho	2
33990	NINA LAURA	SANTOS VICENTE	C.I.	14416920	U.E. Genoveva Ríos	15
33991	NINA LIMACHI	ISRAEL AARON	C.I.	8320905	U.E. Vicente Tejada	15
33992	NINA LIMACHI	JIMENA	C.I.	8382398	U. E. Copajira	2
33993	NINA LIMACHI	JOSE ARMANDO	C.I.	12702652	U.E. Nueva Tilata	7
33994	NINA LIMACHI	MARIANA	C.I.	14822489	U. E. Franz Tamayo de Río Seco A	27
33995	NINA LLANOS	JHOEL CARLOS	C.I.	8408733	U.E. Irene Nava de Castillo B	25
33996	NINA LOPEZ	DAMEYRA	C.I.	9161941	Esc. Batallon Colorados	2
33997	NINA LOPEZ	JUAN CARLOS	C.I.	4296949	U.E. Libertad Nro 1	13
33998	NINA LOZA	SABINA	C.I.	4337226	Colegio 23 de Marzo	2
33999	NINA LUCANA	XIMENA ADRIANA	C.I.	9953724	U.E. 23 de Marzo B	31
34000	NINA LUQUE	EDWIN LUIS	C.I.	6101372	U.E. 23 de Marzo B	31
34001	NINA MACHACA	ALFREDO	C.I.	6068694	U.E. Luis Espinal Camps Aeropuerto	11
34002	NINA MACHACA	MARCO ANTONIO	C.I.	6785453	U.E. Mcal. Andrés de Santa Cruz	24
34003	NINA MACHACA	WILLIAMS ANGEL	C.I.	13608190	U.E. República de Cuba	21
34004	NINA MAGUEÑO	RODRIGO	C.I.	14909500	U. E. Fernando Nogales Castro Fe y Alegría	17
34005	NINA MAJIN	HERCILIA	C.I.	6896394	Col. Tomas Katari	2
34006	NINA MAMANI	ALVARO	C.I.	9188445	U.E. Simón Bolívar	15
34007	NINA MAMANI	AMILCAR	C.I.	4927955	Unidad Educativa Cauchi Titiri	2
34008	NINA MAMANI	ANA RUTH	C.I.	9211732	U. E. República Popular de China	24
34009	NINA MAMANI	ARMANDO	C.I.	12455051	Escuela Genoveva Rios	10
34010	NINA MAMANI	BORIS	C.I.	6022332	U.E. Villa Alemania	11
34011	NINA MAMANI	CARMELO	C.I.	6991092	Colegio Fraz Tamayo Fe y Alegria	5
34012	NINA MAMANI	CELIA	C.I.	6967310	U.E. Illimani	28
34013	NINA MAMANI	CELIA	C.I.	13570322	Plaza Principal	3
34014	NINA MAMANI	CRISTIAN	C.I.	13604720	Esc. Unid Edu. Palos Blancos	16
34015	NINA MAMANI	ERICK	C.I.	15220304	U.E. Rafael Mendoza Castellón B	19
34016	NINA MAMANI	ESTHER	C.I.	12959097	U. E. Juan Carlos Flores Bedregal	26
34017	NINA MAMANI	GABRIEL	C.I.	10918793	U.E. Mercedes Elio De Rivero B	21
34018	NINA MAMANI	GENARO	C.I.	6780006	Unidad Educativa Hurnuni	2
34019	NINA MAMANI	GONZALO	C.I.	6982641	Nucleo Escolar Pumana	2
34020	NINA MAMANI	GONZALO	C.I.	6919207	Col. Nal. Sica Sica	5
34021	NINA MAMANI	HORTENCIA	C.I.	13022800	U. E. San Roque	38
34022	NINA MAMANI	IVAR JHERSON	C.I.	6847064	U.E. La Merced B	23
34023	NINA MAMANI	JIMMY OMARETH	C.I.	6024691	U.E. Illimani	28
34024	NINA MAMANI	JUAN ABRAHAM	C.I.	8414293	Col. Nicolas Acosta	5
34025	NINA MAMANI	KAREM MAVEL	C.I.	8315173	U.E. Sergio Mauricio Villegas A	15
34026	NINA MAMANI	KEVIN JOB	C.I.	7168963	U.E. Rvdo. Padre Walter Strub A	16
34027	NINA MAMANI	MAGDALENA	C.I.	4954551	U.E. Bolívar Municipal	11
34028	NINA MAMANI	MILENKA VANESSA	C.I.	13492068	Sindicato Mixto de Transporte Litoral	8
34029	NINA MAMANI	NELLY BEATRIZ	C.I.	9171243	U.E. Adolfo Costa Du Rels	23
34030	NINA MAMANI	PAULA LIZET	C.I.	6800750	U.E. Adela Zamudio A	8
34031	NINA MAMANI	PONCIANA	C.I.	5122478	U.E. José Antonio Paredes Candia	38
34032	NINA MAMANI	RICHARD	C.I.	8395153	Escuela Central Huari Phujo	1
34033	NINA MAMANI	ROSARIO BANESA	C.I.	6020982-1E	U.E. 23 de Marzo B	31
34034	NINA MAMANI	SIMON	C.I.	6081836	U. E. República de Italia	15
34035	NINA MAMANI	TEODORO	C.I.	6964895	U.E. Chasquipampa A	27
34036	NINA MAMANI	VANESSA	C.I.	9921590	U. E. San Roque	38
34037	NINA MAMANI	VERONICA LUCIA	C.I.	9067917	Col. Juan XXIII	7
34038	NINA MAMANI	VICENTA ALTAGRACIA	C.I.	5973088	U.E. Bolivia IV	4
34039	NINA MAMANI	WILIANS ROMER	C.I.	9070367	U.E. 12 de Octubre	14
34040	NINA MAMANI	XIMENA	C.I.	13443835	U.E. Villa Tunari	31
34041	NINA MANCILLA	RAFAEL ADOLFO	C.I.	9169869	Unidad Educativa Candelaria	2
34042	NINA MAQUERA	YOLA	C.I.	6068106	U.E. Carlos Palenque Avilés	5
34043	NINA MARCA	RICHARD	C.I.	15074992	U.E. Tupac Katari	11
34044	NINA MARCANI	KEVIN ALEJANDRO	C.I.	13348965	U.E. Felipe Segundo Guzman	8
34045	NINA MARIN	ANGELA BELEN	C.I.	9861050	U. E. Bautista Saavedra	42
34046	NINA MARQUEZ	LOURDES	C.I.	8877598	U.E. 3 de Mayo B	22
34047	NINA MARQUEZ	YOVANKA	C.I.	6114299	U. E. Copacabana Fe y Alegría	15
34048	NINA MAYTA	CELIA MARIBEL	C.I.	9117327	U.E. República Bolivariana de Venezuela	9
34049	NINA MAYTA	GABRIEL	C.I.	14428186	U. E. Fuerzas Armadas De La Nación	11
34050	NINA MAYTA	MARGARITA ROSMERY	C.I.	6909707	Col. Tomas Katari	6
34051	NINA MEABE	NELSON	C.I.	12604541	U.E. Agustín Aspiazu	11
34052	NINA MELENDRES	YOLA	C.I.	9109966	U.E. Puerto Rico	10
34053	NINA MELENDREZ	JESUS LEONEL	C.I.	6951242	U.E. Libertad en las Américas	26
34054	NINA MENA	VALERIA ROSMERY	C.I.	6925209	Esc. Litoral Chuncarcota	1
34055	NINA MENDOZA	LIZETH JUDITH	C.I.	6952754	U.E. Union Europea A	30
34056	NINA MERMA	LUIS RICARDO	C.I.	9139305	Esc. Carrasco La Reserva	5
34057	NINA MIRANDA	FREDDY	C.I.	10065009	U.E. Eduardo Avaroa	10
34058	NINA MIRANDA	WALTER	C.I.	6021558	U. E. San Roque	38
34059	NINA MOLLINEDO	YHONNY HIPOLITO	C.I.	4920400	U. E. Lucio Velasco Flores	6
34060	NINA MOLLISACA	VIRGINIA	C.I.	9932673	Plaza 26 de Octubre	1
34061	NINA MONASTERIOS	JOSE MARCELO	C.I.	6727168	U. E. Luis Ernest CBN A	7
34062	NINA MONASTERIOS	MARCO ANTONIO	C.I.	6011172	U.E. Gral. José de San Martin	19
34063	NINA MONTAÑO	BRANDON RICARDO	C.I.	9918125	U. E. Sergio Suarez Figueroa	23
34064	NINA NACHO	LIZETH PAMELA	C.I.	6168845	U. E. República de Cuba	8
34065	NINA NINA	BRISEIS IVONE	C.I.	13280002	U.E. Modesto Omiste	1
34066	NINA NINA	CARLOS ALFREDO	C.I.	9870364	U.E. Brig. My. Remberto Tapia	13
34067	NINA NINA	ELVIRA	C.I.	6761894	Unidad Educativa Cauchi Titiri	2
34068	NINA NINA	MARIA VIRGINIA	C.I.	4981441	U.E. Gran BretaÃ±a	19
34069	NINA NINA	OLGA	C.I.	6921358	Unidad Educativa Cauchi Titiri	2
34070	NINA NINA	ROMAN EDWIN	C.I.	4902416	U.E. Simón Rodriguez CarreÃ±o	14
34071	NINA NINA	SANTIAGO	C.I.	4265947	U.E. Puerto Rico	10
34072	NINA ORTEGA	CIPRIANO	C.I.	5424146	Unidad Educativa Mariscal Sucre	1
34073	NINA PACA	REBECA	C.I.	9922408	U.E. 27 de Mayo A	22
34074	NINA PACHECO	GABRIELA GUADALUPE	C.I.	6960763	U.E. 6 de Junio	17
34075	NINA PACO	OLIVER	C.I.	6986308	U.E. Iquipuni	2
34076	NINA PALABRA	CRISTINA CHARO	C.I.	9147444	Colegio Pasarani	2
34077	NINA PANAMA	SHAKIRA ILSEN	C.I.	8350613	U.E. 16 de Julio	2
34078	NINA PAREDES	NICOLE VICTORIA	C.I.	6839644	U.E. Amerinst	19
34079	NINA PATZI	DAVID	C.I.	3799821	U.E. Mariscal De Zepita	7
34080	NINA PAXI	ROBERTO	C.I.	9948073	U. E. Juan Carlos Flores Bedregal	26
34081	NINA PEREZ	OSCAR LUCAS	C.I.	9090423	U.E. Faro Murillo	4
34082	NINA PEREZ	PRIMO	C.I.	4959311	U.E. Boliviano Japones B	7
34083	NINA PEREZ	SEBASTIAN	C.I.	6019644	U.E. Dr. Aniceto Arce A	7
34084	NINA PEREZ	YOMAR VENTURA	C.I.	6849688	U. E. Flora Perez de Saavedra	5
34085	NINA PILLCO	HEYDY LEYDY	C.I.	8400261	U.E. Ecológico Los Pinos B	24
34086	NINA PILLCO	JESUS	C.I.	13758222	U.E. Pauje Yuyo	1
34087	NINA PILLCO	JOSE LUIS	C.I.	9165767	U.E. Puerto del Rosario	23
34088	NINA PILLCO	ROSA	C.I.	12909438	Unidad Educativa Siguani Grande	5
34089	NINA PINTO	ALVARO	C.I.	12961347	U.E. El Pedregal	7
34090	NINA PLATERO	CRUZ	C.I.	9955336	U.E. Tokio	6
34091	NINA POROMA	OMAR TUNUPA	C.I.	13244543	U.E. Cristiano Vida Nueva	10
34092	NINA PRADO	ZAIDA	C.I.	13507346	Unidad Educativa Mariscal Sucre	1
34093	NINA QUENTA	EDWIN	C.I.	10069617	U. E. Bautista Saavedra	42
34094	NINA QUENTA	JAVIER	C.I.	4960505	U.E. Cristal A	14
34095	NINA QUIROZ	JUAN JOSE	C.I.	6789638	U. E. Germán Busch A	6
34096	NINA QUISPE	ALEX	C.I.	9929660	U.E. Boliviano Japones B	7
34097	NINA QUISPE	ALEX	C.I.	15357374	U.E. Avelino SiÃ±ani	3
34098	NINA QUISPE	ARACELY MAYRIN	C.I.	14154832	U.E. Achumani	32
34099	NINA QUISPE	AYDE LOURDES	C.I.	8445677	U.E. Faro Murillo	4
34100	NINA QUISPE	BEATRIZ	C.I.	7016654	U.E. Alto De La Alianza	13
34101	NINA QUISPE	BEYMAR FIDEL	C.I.	13676794	U.E. Adrián Castillo Nava B	27
34102	NINA QUISPE	CARLOS	C.I.	8264050	U.E. Mcal. Andrés de Santa Cruz	24
34103	NINA QUISPE	CRISTINA	C.I.	16016589	U. E. Yunguyo Fe y Alegría B	19
34104	NINA QUISPE	DANIEL	C.I.	9069107	Esc. Seccional Jatuquira	1
34105	NINA QUISPE	DAVID ANTONY	C.I.	15009418	U. E. Luis Ernest CBN A	7
34106	NINA QUISPE	EDGAR JAVIER	C.I.	6909720	Colegio Daniel Sanchez Bustamante	3
34107	NINA QUISPE	ELIO	C.I.	9116804	U.E. Topater	20
34108	NINA QUISPE	ELIZABETH	C.I.	6077979	U.E. San Antonio A	5
34109	NINA QUISPE	EMILIANA	C.I.	5941833	U.E. Luis Espinal Camps Aeropuerto	11
34110	NINA QUISPE	FLORENTINA	C.I.	7054686	U. E. Suches	2
34111	NINA QUISPE	FRANZ RAMIRO	C.I.	5982401	U.E. Mcal. Andrés de Santa Cruz	24
34112	NINA QUISPE	GEOVANNY ERVIN	C.I.	9915179	Esc. Centro Tilata	34
34113	NINA QUISPE	GERSON RODRIGO	C.I.	9102308	U.E. 24 de Junio A	20
34114	NINA QUISPE	IVAN ROBERTO	C.I.	11106919	U.E. Puerto Mejillones	1
34115	NINA QUISPE	JEANETT ADELA	C.I.	9978252	U. E. Franz Tamayo de Río Seco A	28
34116	NINA QUISPE	JOSE LUIS	C.I.	7000239	U.E. Ignacio Calderón Fe y Alegría I	15
34117	NINA QUISPE	JOSUE	C.I.	6921318	Esc. Seccional Jatuquira	1
34118	NINA QUISPE	JUANA IRENE	C.I.	4928058	U. E. Raúl Salmón de la Barra	10
34119	NINA QUISPE	KEVIN RODRIGO	C.I.	13056149	U. E. Marien Garten A	15
34120	NINA QUISPE	LIMBER RODRIGO	C.I.	6989573	U.E. Libertad Nro 1	13
34121	NINA QUISPE	LINA	C.I.	8393582	Colegio Nacional Arturo Posnanski	11
34122	NINA QUISPE	LIZETH TANIA	C.I.	10078380	U.E. Pablo Zarate Villca	6
34123	NINA QUISPE	MAGDALENA SEGUNDINA	C.I.	4254369	U.E. Vicente Tejada	15
34124	NINA QUISPE	MAIKY ANGEL	C.I.	11070453	U.E. Felipe Segundo Guzman	8
34125	NINA QUISPE	MARIA ELENA	C.I.	8024936	Col. Nacional Mixto Copacabana	13
34126	NINA QUISPE	MARTHA	C.I.	4374937	U. E. Litoral A	10
34127	NINA QUISPE	MARTHA	C.I.	6054476	U. E. 21 de Septiembre SeÃ±or de Lagunas	10
34128	NINA QUISPE	PAMELA CARMEN	C.I.	10913070	U.E. Don Bosco de Pampahasi A	15
34129	NINA QUISPE	REGINA	C.I.	4994940	U.E. Gran BretaÃ±a	19
34130	NINA QUISPE	ROGELIO	C.I.	10034993	Esc. Azafranal	2
34131	NINA QUISPE	ROSA	C.I.	7031141	U.E. Adrián Castillo Nava B	27
34132	NINA QUISPE	RUDDY	C.I.	7049303	U. E. Yunguyo Fe y Alegría B	19
34133	NINA QUISPE	SAMUEL	C.I.	9108982	U.E. Illimani	28
34134	NINA QUISPE	SILVERIO	C.I.	11063605	U.E. Horizontes A	10
34135	NINA QUISPE	VICTOR PEPE	C.I.	7051825	U.E. Ingas	1
34136	NINA QUISPE	XIMENA SILVIA	C.I.	6845528	U.E. Holanda	37
34137	NINA RAFAEL	JESUS	C.I.	6889038	Col. Tec. Hum. Cruz Loma	3
34138	NINA RAMIREZ	ALEJANDRO	C.I.	9120804	U.E. Miguel Mercado Encinas	15
34139	NINA RAMIREZ	EDUARDA	C.I.	9175259	U.E. San Pedro	9
34140	NINA RAMIREZ	MILTON	C.I.	6925716	Col. Tomas Katari	6
34141	NINA RAMIREZ	WALTER WILLIAM	C.I.	6094753	U. E. San Antonio	4
34142	NINA RAMOS	ERICK DANNY	C.I.	7043842	U. E. Walter Alpire Duran A	25
34143	NINA RAMOS	IRBIN JHONNY	C.I.	9876820	U.E. República de Canada	9
34144	NINA RAMOS	REMEDIOS	C.I.	4920870	Colegio Mariscal Santa Cruz	14
34145	NINA RAMOS	SANDRO	C.I.	12704790	Escuela Villa Rosario	1
34146	NINA RAMOS	SEBA ZEBADEA	C.I.	6782215	U. E. El Progreso A	30
34147	NINA RIVAS	SEFERINO	C.I.	2664129	U.E. Don Bosco de Pampahasi A	15
34148	NINA ROCHA	YHONEL	C.I.	9997471	U.E. San Martín de Porres	28
34149	NINA RODRIGUEZ	NIKOLE CIELO	C.I.	9930464	U.E. Luis Espinal Camps Nro 1	18
34150	NINA RODRIGUEZ	RAFAEL	C.I.	4374818	U.E. Mcal. Antonio Jose de Sucre	23
34151	NINA ROQUE	GABRIELA	C.I.	9940723	U.E. Luis Espinal Camps Nro 1	18
34152	NINA ROQUE	ROXANA ROSMERY	C.I.	9221113	U. E. Venezuela	9
34153	NINA RUIZ	MERCEDES	C.I.	5478690	U.E. San Martín de Porres	28
34154	NINA SALAS	LUIS REYNALDO	C.I.	13191252	U.E. Oscar Unzaga De La Vega	6
34155	NINA SALINAS	EDY	C.I.	6838618	Esc. Teodomiro Urquiola	9
34156	NINA SANCHEZ	HECTOR DANIEL	C.I.	3399855	U.E. Daniel Sanchez Bustamante II	23
34157	NINA SANCHEZ	MILTON GABRIEL	C.I.	4871003	U.E. Ingavi	21
34158	NINA SANTANDER	DAVID	C.I.	10032571	U. E. Brasil	19
34159	NINA SANTOS	MARIO	C.I.	4976363	U.E. Puerto del Rosario	24
34160	NINA SANTOS	SANDRA	C.I.	8310866	U.E. Topater	20
34161	NINA SARZURI	MONICA ANTONIA	C.I.	9226940	U. E. Oscar Alfaro B	17
34162	NINA SARZURI	WILVER EDWIN	C.I.	8379800	Unidad Educativa Llanga Belen	2
34163	NINA SERRANO	SULMA	C.I.	9153618	Unidad Educativa Kanamarca	2
34164	NINA SILVA	LETICIA	C.I.	6766851	U.E. Las Delicias A	12
34165	NINA SILVA	ROSALINDA	C.I.	13298948	U.E. Unión Europea B	8
34166	NINA SILVESTRE	JOEL JERSON	C.I.	13812414	Esc. Taypillanga	2
34167	NINA SILVESTRE	NICANOR NICO	C.I.	4902863	U.E. German Busch	7
34168	NINA SIÑANI	SERGIO	C.I.	6943032	U. E. Fuerzas Armadas De La Nación	11
34169	NINA SIRPA	FREDDY FELIX	C.I.	4325242	U.E. Union Europea A	30
34170	NINA SOLARES	JHOSELIN BLANCA	C.I.	10937992	Sede Social Caja Ferroviaria	5
34171	NINA SULLCA	ROSA	C.I.	10902442	U.E. Modesto Omiste	1
34172	NINA SULLCANI	MARIA DE LOS ANGELES	C.I.	13677296	U. E. República Popular de China	24
34173	NINA SURCO	GIMENA	C.I.	10067402	U.E. Néstor Paz Zamora	24
34174	NINA TAMBO	EYNAR GUSTAVO	C.I.	9145066	Col. Nacional Mixto Copacabana	13
34175	NINA TANCARA	ELENA	C.I.	6183929	Colegio Franz Tamayo	1
34176	NINA TANCARA	SONIA DORIS	C.I.	7052799	U.E. Carlos Palenque Avilés	6
34177	NINA TANGARA	INES FABIOLA	C.I.	9945848	U. E. San Vicente de Paul Fe y Alegría	25
34178	NINA TAPIA	ROXANA	C.I.	6833378	U.E. The Strongest	8
34179	NINA TICONA	CARLOS JUVENAL	C.I.	6895430	Sede Social Plan Autopista	6
34180	NINA TICONA	LUZ ESMERALDA	C.I.	13609308	U. E. Raúl Salmon De La Barra	10
34181	NINA TICONA	REGINA	C.I.	6180312	U.E. Rose Marie Galindo de Barrientos	31
34182	NINA TICONA	RUBEN	C.I.	9095172	U.E. 6 de Junio	17
34183	NINA TICONA	WILSON	C.I.	3096204	Esc. San Luis	14
34184	NINA TINTAYA	ROXANA SANTUSA	C.I.	4376983	U.E. Carlos Medinacelli	12
34185	NINA TINTAYA	RUBEN	C.I.	7099552	U.E. Gran BretaÃ±a	19
34186	NINA TIPULA	RUBEN	C.I.	8388649	Esc. Quillima	2
34187	NINA TOLA	ROSIO	C.I.	11104727	Esc. Taypillanga	2
34188	NINA TORREZ	JOAQUIN ROLANDO	C.I.	13151849	U.E. Las Nieves	5
34189	NINA TRUJILLO	AMADO	C.I.	9162196	U.E. Jaruma B	3
34190	NINA URUÑA	EDWIN RUBEN	C.I.	6967118	U.E. Juan Pablo II Don Bosco	2
34191	NINA UZEDA	JHURGEN	C.I.	9195615	U.E. San Juan	12
34192	NINA VALDEZ	JOSE ANDRES	C.I.	12576830	U.E. Martin Cardenas Hermosa C	36
34193	NINA VARGAS	ANA FAVIOLA	C.I.	5544853	U.E. Gral. José de San Martin	19
34194	NINA VARGAS	KATHERINE YHARINEZ	C.I.	10093168	U.E. Jerusalem	10
34195	NINA VARGAS	LIDIA	C.I.	13086730	U.E. Boliviano Japones B	8
34196	NINA VARGAS	MARCO ANTONIO	C.I.	4883322	U.E. Mariscal Santa Cruz	9
34197	NINA VARGAS	OSCAR WILDE	C.I.	6870510	Esc. Roberto Pabon	23
34198	NINA VASQUEZ	JOSE LUIS	C.I.	9213481	U. E. 16 de Agosto	6
34199	NINA VELA	JHOEL DEINOR	C.I.	13796969	U.E. Rafael Mendoza Castellón B	19
34200	NINA VELARDE	JHOVANA	C.I.	7075487	Esc. Viliroco	17
34201	NINA VELASCO	ROCIO	C.I.	12376677	U. E. Venezuela	9
34202	NINA VELASQUEZ	DIEGO SEBASTIAN	C.I.	8300309	U. E. Marien Garten A	15
34203	NINA VELIZ	JHOSELYN	C.I.	9929497	U.E. Atipiris	13
34204	NINA VERASTEGUI	WILLIAM	C.I.	9888110	U.E. Néstor Paz Zamora	24
34205	NINA VILLAVICENCIO	VLADIMIR	C.I.	13681365	U.E. San Antonio A	5
34206	NINA VILLCA	DEYSI	C.I.	4028146	U. E. Oscar Alfaro B	17
34207	NINA VILLCA	ELVA	C.I.	11545178	Casa de Gobierno	2
34208	NINA YANA	ANGELA SHIRLEY	C.I.	8312833	U.E. Topater	20
34209	NINA ZAPANA	ARIEL ARMANDO	C.I.	15570011	Colegio Comanche	4
34210	NINA ZAPANA	ROSALIA	C.I.	9087387	Col. Nacional Mixto Copacabana	13
34211	NINA ZEGARRA	VIRGINIA	C.I.	3494854	Esc. 18 de Noviembre	17
34212	NINACHOQUE APAZA	REMBERTO	C.I.	6857341	U.E. Puerto del Rosario	24
34213	NINACHOQUE GUTIERREZ	JESICA ELIANA	C.I.	11546464	U. E. Franz Tamayo de Río Seco A	28
34214	NINACHOQUE HUANCA	GRACIELA	C.I.	9128956	U.E. 1ro de Mayo	1
34215	NINACHOQUE LLANOS	ANA	C.I.	6098291	U.E. Colorados de Bolivia	6
34216	NINACONDE ROJAS	GABRIELA	C.I.	10005803	U.E. Bautista Saavedra	2
34217	NINAJA FERNANDEZ	BELINDA SOLEDAD	C.I.	10937220	Colegio Franz Tamayo	1
34218	NINAJA F

No.	Apellidos	Nombres	Tipo Doc.	Doc. Identidad	Recinto	Mesa
34230	NIURA ZURITA	MARTHA LOURDES AMALIA	C.I.	4283090	U.E. Elodia de Lijeron	6
34231	NOA	VIVIANA	C.I.	12955855	U.E. Ernesto Che Guevara	25
34232	NOA ARANCIBIA	FELIX	C.I.	10339282	Esc. Evaristo Valle	22
34233	NOA CALLE	OLGA	C.I.	10028752	Unidad Educativa Orurillo	1
34234	NOA CHURA	VIRGINIA	C.I.	7067646	U. E. Juan Carlos Flores Bedregal	26
34235	NOA QUISPE	RICHARD	C.I.	6866087	U.E. Mcal. Antonio Jose de Sucre	23
34236	NOA TICONA	NELSON	C.I.	12926975	U.E. Ernesto Che Guevara	25
34237	NOBLES QUISPE	REMEDIOS	C.I.	5953589	U. E. Raúl Salmon De La Barra	10
34238	NOBLEZA QUISPE	MAURICIA	C.I.	7029816	U.E. Gualberto Villarroel	3
34239	NOBLEZA QUISPE	SAMUEL	C.I.	8415319	Colegio Omasuyos	14
34240	NODA VALDEZ	ELIANA MIDORI	C.I.	2708947	U.E. Mcal. de Zepita	6
34241	NOE COSTA	LUIS GUSTAVO	C.I.	7650446	U.E. NiÃ±o Jesús Ciudad Del NiÃ±o	9
34242	NOGALES ALEGRIA	ABRIL NICOL	C.I.	9938592	U.E. Tarapaca	15
34243	NOGALES ARAYA	ROSSIO	C.I.	4776425	U. E. Antonio Diaz Villamil A	9
34244	NOGALES AUZA	GLORIA BELEN	C.I.	12796785	U.E. Puerto Mejillones Ciudad Satelite	21
34245	NOGALES BARBERY	MARILENI	C.I.	12861891	U.E. Amor de Dios	10
34246	NOGALES CHIPANA	JHONY MARIO	C.I.	3409407	U.E. Unión Europea B	8
34247	NOGALES CONDORI	RAFAEL DANTE	C.I.	8444493	U.E. Amerinst	19
34248	NOGALES CORRALES	GIOVANNA ROMANETH	C.I.	4942048	U.E. Luis Espinal Camps Fe y Alegría	10
34249	NOGALES FERNANDEZ	GUILDE EVELYN	C.I.	4329859	U.E. Dora Schmidt A	12
34250	NOGALES GUTIERREZ	DEBBIE ROXANA	C.I.	4824105	Instituto Tecnológico Ayacucho	26
34251	NOGALES JURADO	HEIDY KATHERINE	C.I.	13182936	U.E. Manuel Bernal Mariaca	8
34252	NOGALES MORALES	JOZUA CALEB	C.I.	12796492	Instituto Americano	3
34253	NOGALES OROZCO	VLADIMIR ORLANDO	C.I.	4308557	U.E. Bolivia IV	4
34254	NOGALES QUEVEDO	BRYAN	C.I.	9884115	U.E. Libertad en las Américas	26
34255	NOGALES QUINO	MARTHA	C.I.	4256246	U.E. Mcal. José Ballivián A	9
34256	NOGALES ROCHA	ALEJANDRO MAURICIO	C.I.	6088254	U.E. Carlos Medinacelli	12
34257	NOGALES SALVATIERRA	VIVIANA	C.I.	8941222	U.E. Nacional Guanay	7
34258	NOGALES SANGALLY	ERICK ALDO	C.I.	4892075	Sede Social de Bella Vista Central II	9
34259	NOGALES TAPIA	ALEJANDRO	C.I.	10954657	E.S.F.M.E.F.D. Antonio José de Sucre	5
34260	NOGALES VILLCA	KAREN	C.I.	7951014	Esc. 16 de Julio	2
34261	NOLASCO ALCON	GUADALUPE	C.I.	14911446	U.E. My. Waldo Ballivián	15
34262	NORIEGA	SUSANA	C.I.	6808802	U.E. Unión Huiri	3
34263	NORIEGA GONZALES	JIMENA DEL CARMEN	C.I.	4809349	Esc. Unid Edu. Palos Blancos	16
34264	NORIEGA VILLAGOMEZ	MAURICIO LEANDRO	C.I.	12388583	U.E. José de San Martín	5
34265	NOSIGLIA CLAROS	CLAUDIA LIZBETH	C.I.	3391944	U.E. Santa Rosa La Florida A	11
34266	NOVA FLORES	SHARON YENI	C.I.	9908336	U.E. Sergio Mauricio Villegas A	15
34267	NOVOA NAY	PEDRO	C.I.	12360033	La Aguada	1
34268	NOVOA TICONA	JAROL ALAIN	C.I.	9939250	U.E. Hugo Dávila A	17
34269	NOYA HUANCA	CLAUDIA BELEN	C.I.	9090361	U.E. Martin Cardenas Hermosa C	36
34270	NOYA LORDEMANN	MARIA JOSE	C.I.	3766217	U.E. Victor Paz Estensoro	13
34271	NOYA QUINTANILLA	YESSENIA MORAIMA	C.I.	9945179	Centro de Capacitacion Inti Paxsi	6
34272	NOYA ROCHA	JUDITH	C.I.	7653628	U.E. Republica de Francia	22
34273	NOZA NOZA	EDUARDO	C.I.	10847400	U. E. Vilaque Grande	2
34274	NUNI NOZA	LEYDI	C.I.	9278826	U.E. Callisaya	4
34275	NUÑEZ ALIAGA	JACQUELINE LUCILA	C.I.	4847452	U.E. 24 de Junio A	20
34276	NUÑEZ ALVAREZ	RAMIRO	C.I.	6854031	U.E. Jardines del Sur	4
34277	NUÑEZ ALVAREZ	YOLANDA	C.I.	4929241	U.E. Alto Pasankeri Sur	5
34278	NUÑEZ BAPTISTA	JORGE ARMANDO	C.I.	9252201	U.E. San Marcos	4
34279	NUÑEZ BERNAL	LIGIA ELENA	C.I.	8348226	U.E. Francisco de Miranda B	15
34280	NUÑEZ BRAVO	ESTHER YOLANDA	C.I.	3772320	Centro de Capacitacion Inti Paxsi	6
34281	NUÑEZ BUSTAMANTE	JAQUELINE ADELAIDA	C.I.	4000352	U.E. Union Europea A	30
34282	NUÑEZ CALLE	LALO	C.I.	7083987	U. E. ChaÃ±ocahua	21
34283	NUÑEZ CALLE	WILDER	C.I.	11069517	Escuela Pipini	2
34284	NUÑEZ CALLISAYA	MARIEL ALEJANDRA	C.I.	8353067	U.E. Puerto Mejillones Ciudad Satelite	21
34285	NUÑEZ CHURA	FRANCISCO	C.I.	6032975	U. E. ChaÃ±ocahua	21
34286	NUÑEZ CORDERO	LUIS FERNANDO	C.I.	5393958	Esc. German Busch	11
34287	NUÑEZ CORDOVA	ROXANA MELBY	C.I.	9116460	U.E. Elizardo Perez	17
34288	NUÑEZ GONZALES	KAREM ROXANA	C.I.	4769272	U.E. Santa Rosa La Florida A	11
34289	NUÑEZ HERRERA	KATHERINE CAROLINA	C.I.	7468031	U.E. Libertad en las Américas	26
34290	NUÑEZ HUARACHI	BENITA	C.I.	7345956	Escuela Seccional Chualla	1
34291	NUÑEZ LAURA	LIDIA	C.I.	9941341	U.E. San Antonio A	5
34292	NUÑEZ LURICI	MARIA VALERIE	C.I.	13340806	U.E. Nacional Guanay	7
34293	NUÑEZ MAMANI	GLORIA	C.I.	7018379	U.E. German Busch de Sivicani	3
34294	NUÑEZ MAYANA	ANGEL DANIEL	C.I.	8429940	U.E. Tarapaca	15
34295	NUÑEZ MEDINA	FERNANDO IVAN	C.I.	4310144	U. E. Sergio Suarez Figueroa	23
34296	NUÑEZ PAUCARA	JOHANA	C.I.	12543948	U. E. Americano Néstor PeÃ±aranda 1	3
34297	NUÑEZ QUISPE	SIMON	C.I.	8309479	U.E. Rosa Kroeber Vda. de Carpio	7
34298	NUÑEZ RAMIREZ	GLADYS	C.I.	9219937	U. E. ChaÃ±ocahua	21
34299	NUÑEZ RODRIGUEZ	IVAN ALFRED	C.I.	6628000	U.E. Santiago I	13
34300	NUÑEZ SORUCO	JOSE ALEJANDRO	C.I.	6826653	U. E. San Javier de Fe y Alegría	6
34301	NUÑEZ SOSA	ROSENDA	C.I.	5975905	U. E. Club de Leones Nro. 2	20
34302	NUÑEZ VENEGAS	VICTOR JAVIER	C.I.	6986831	U.E. San Antonio Fe y Alegría	12
34303	NUÑEZ YANA	VERCELIA	C.I.	12512942	Escuela Pipini	2
34304	OBANDO SILES	PEDRO JORGE	C.I.	4288026	U.E. Hugo Dávila A	17
34305	OBLITAS AGUILAR	IBETT BRENDELY	C.I.	9985832	U. E. Nicolás Fernandez Naranjo	25
34306	OBLITAS ARANCIBIA	KATTY VANESA	C.I.	3445951	U.E. Domingo Savio A	8
34307	OBLITAS AVINE	KATTIA MARGOT	C.I.	3329919	U.E. Topater	12
34308	OBLITAS CARTAGENA	VITA	C.I.	6083515	U.E. Pedro Poveda A	11
34309	OBLITAS CHAMBI	MARIA ELENA	C.I.	4877877	Sede Social de Bella Vista Central II	9
34310	OBLITAS CHAMBI	RAMIRO ANGEL	C.I.	4773157	U.E. Topater	12
34311	OBLITAS CHUNGARA	BEYMAR JHONATAN	C.I.	9908998	U. E. Cnl. Max Toledo	18
34312	OBLITAS CHUNGARA	JHOSELIN INGRID	C.I.	9908997	U. E. Cnl. Max Toledo	18
34313	OBLITAS CUQUI	DENILSON	C.I.	9106775	U. E. Nazario Pardo Valle	10
34314	OBLITAS FLORES	BRANDON ALAN JULIO	C.I.	7390334	U.E. Vicente Donoso Torres A	13
34315	OBLITAS GONZALES	YASIR MIJAIL	C.I.	12669283	U.E. Colorados de Bolivia	6
34316	OBLITAS GONZALES	YENIFER LEISI	C.I.	6870155	U.E. Colorados de Bolivia	6
34317	OBLITAS HURTADO	IVANA ELIANA	C.I.	6823085	U.E. Hugo Dávila A	17
34318	OBLITAS JIMENEZ	INTI ALEJANDRO	C.I.	5857726	U. E. Villa Adela Yunguyo	13
34319	OBLITAS LANDA	MARCO ANTONIO	C.I.	4775474	U.E. 24 de Junio A	20
34320	OBLITAS LANDA	MARGARITA BEATRIZ	C.I.	4836661	U.E. 24 de Junio A	20
34321	OBLITAS LUQUE	PAULINA ENRIQUETA	C.I.	8361948	U. E. Ave María Fundación Manos Abiertas Virgen de la Natividad	25
34322	OBLITAS MARQUEZ	DOUGLAS MIJHAEL	C.I.	9872082	U.E. Holanda	38
34323	OBLITAS MORALES	RIVALDO	C.I.	6931074	U.E. Santa Maria de Los Ã?ngeles	23
34324	OBLITAS POMACUSI	JUDIT	C.I.	5484875	U.E. Villa Alemania	11
34325	OBLITAS SOSSA	MARCIO IGNACIO	C.I.	13879657	Facultad de Ingeniería de Cursos Básicos y Pre Facultativos	1
34326	OBLITAS VELARDE	ABBA LIA	C.I.	8361933	U. E. San Simón de Ayacucho A	5
34327	OCAMPO CRESPO	SANTIAGO ADRIAN	C.I.	5968342	U.E. Rose Marie Galindo de Barrientos	31
34328	OCAMPO RODRIGUEZ	FABIAN IGNACIO	C.I.	13788723	U.E. Vicente Donoso Torres A	13
34329	OCAMPO ROMERO	LOIDA	C.I.	7826694	Esc. Unid Edu. Palos Blancos	17
34330	OCAMPO SUAREZ	ANA CAROLA	C.I.	8470721	Escuela Superior de Formación de Maestros Simón	
Bolívar 8						
34331	OCAÑA CHOQUE	IRENE	C.I.	3528537	U.E. Topater	20
34332	OCHANI ALVAREZ	VERONICA	C.I.	8357033	U.E. Santa Maria de Los Ã?ngeles	23
34333	OCHOA AGUILAR	JEAN DECKERS	C.I.	10921764	U.E. Iberdrola B	2
34334	OCHOA APAZA	NOLBERTO	C.I.	6119435	U.E. José Antonio Paredes Candia	38
34335	OCHOA APAZA	RAMIRO	C.I.	8354013	U. E. República Popular de China	24
34336	OCHOA ASISTIRI	SONIA	C.I.	7065690	U.E. Ingavi	21
34337	OCHOA BLANCO	ROLY	C.I.	6037716	U.E. Santa Maria de Los Ã?ngeles	23
34338	OCHOA CABRERA	DANIELA ANALY	C.I.	8427508	U.E. Miguel Mercado Encinas	15
34339	OCHOA CACERES	YAREK ANTONIO	C.I.	12484091	U. E. San Simón de Ayacucho A	5
34340	OCHOA CALLE	VICTORIANO	C.I.	7056495	U.E. Alto De La Alianza	13
34341	OCHOA CANAZA	EULOGIA REVECA	C.I.	8428722	U.E. Jardines del Sur	4
34342	OCHOA CASTRO	CELIDETH	C.I.	4008820	U.E. Rose Marie Galindo de Barrientos	31
34343	OCHOA CRESPO	LUZ CAMILA MHEL	C.I.	9897675	U.E. Illimani	21
34344	OCHOA GONZALES	ALEX	C.I.	4997030	U.E. República de Panamá	11
34345	OCHOA GUARACHI	JANIRA LUCERO	C.I.	8399268	U. E. San Javier de Fe y Alegría	6
34346	OCHOA GUARACHI	YOLA REMEDIOS	C.I.	4278956	U.E. Juan Capriles	11
34347	OCHOA GUTIERREZ	SAMUEL KEVIN	C.I.	6007533	U.E. San Antonio A	5
34348	OCHOA HERNANDEZ	IGNACIO EMANUEL	C.I.	8469606	Sede Social de Bella Vista Central II	9
34349	OCHOA HERRADA	ELIZABETH BERONICA	C.I.	6978858	Colegio Inicua Alto	6
34350	OCHOA HUMEREZ	LUCIL ADRIANA	C.I.	9100947	U.E. Ricardo José Bustamante A	3
34351	OCHOA LAIME	NOE	C.I.	9644956	U.E. La Paz B	4
34352	OCHOA MAMANI	HUGO	C.I.	6173796	Unidad Educativa Simon Bolivar	10
34353	OCHOA MAMANI	NICASIA EUGENIA	C.I.	4787667	U.E. Victor Paz Estensoro	13
34354	OCHOA MAMANI	OSMAR DANIEL	C.I.	10903885	Escuela El Palomar	4
34355	OCHOA MAMANI	PAULA MERCEDES	C.I.	6735357	U.E. Chasquipampa A	27
34356	OCHOA MAMANI	SANTIAGO	C.I.	4962245	Unidad Educativa Choquetanga	3
34357	OCHOA MAMANI	WILBER FREDDY	C.I.	8319265	Escuela El Palomar	4
34358	OCHOA MANUELO	GILBERT	C.I.	6849040	U.E. Luis Espinal Camps Nro 1	18
34359	OCHOA MARIN	DANIELA	C.I.	8353234	U.E. Puerto Mejillones Ciudad Satelite	21
34360	OCHOA OCHOA	JOSE	C.I.	4786952	U. E. Walter Alpire Duran A	25
34361	OCHOA ORTIZ	CLAUDIA VIRGINIA	C.I.	9888165	Colegio Técnico Humanístico Cutusuma	2
34362	OCHOA PINTO	WENDY	C.I.	9933433	U. E. Villa Cooperativa A	20
34363	OCHOA QUISPE	JHENIFER	C.I.	5944122	U.E. Vicente Tejada	15
34364	OCHOA QUISPE	MYRIAM	C.I.	6975148	U.E. Adrián Castillo Nava B	27
34365	OCHOA SEA	THALIA IRIS	C.I.	9996415	U.E. San Martín de Porres	28
34366	OCHOA VALDEZ	GABRIELA ANTONIA	C.I.	5767275	Sede Vecinal Villa Bolívar B	2
34367	OCHOA VILLCA	SILVESTRE	C.I.	6917467	U.E. Malla	2
34368	OCZACHOQUE CALDERON	ALICIA ROSA	C.I.	6013441	U.E. 3 de Mayo B	22
34369	OELSNER BULHOSSON	LISETTE PATRICIA	C.I.	2463848	U.E. Rose Marie Galindo de Barrientos	31
34370	OINCA ESPINOZA	DAYANA LINDSAY	C.I.	6989743	U. E. Fernando Nogales Castro Fe y Alegría	17
34371	OIZUMI BRUZONIC	XIMENA SAYURI	C.I.	4263076	U.E. Juan Herschel A	13
34372	OJEDA	MARIA ANGELICA	C.I.	3416543	U.E. Néstor Paz Zamora	24
34373	OJEDA APANQUI	GUILDA	C.I.	13051848	U.E. Ernesto Che Guevara	25
34374	OJEDA APAZA	CESAR	C.I.	9200275	U.E. La Calzada	3
34375	OJEDA APAZA	YAMIL OSVALDO	C.I.	11107331	U.E. Miguel de Cervantes Saavedra	9
34376	OJEDA AYALA	ROCIO	C.I.	6916031	Esc. Pablo Lavadens	2
34377	OJEDA CALAMANI	MARIA ESPERANZA	C.I.	5472963	U. E. Vilaque Grande	2
34378	OJEDA CALLIZAYA	PRIMA	C.I.	9864667	U.E. Nacional de Ayacucho	2
34379	OJEDA CATORETTI	YEMILSSE CASANDRA	C.I.	13846657	Escuela Industrial Superior Pedro Domingo Murillo	13
34380	OJEDA ESPEJO	YELITZA	C.I.	8427406	Colegio Gral. Armando Escobar Uria	2
34381	OJEDA FLORES	AURELIA	C.I.	6982431	Escuela Saihuani	2
34382	OJEDA GALLEGO	AGUSTINA	C.I.	6902189	U. E. República de Italia	15
34383	OJEDA GALLEGO	JHONNY	C.I.	10912038	Col. Nemesio Aliaga Benavente	3
34384	OJEDA HERRERA	JOSUE JONATHAN	C.I.	13097726	U.E. San Ignacio	12
34385	OJEDA MAMANI	DAVID	C.I.	10914846	U. E. Ulla Ulla	2
34386	OJEDA MARGUAY	SONIA ZULMA	C.I.	4794633	Escuela Industrial Superior Pedro Domingo Murillo	13
34387	OJEDA MENDOZA	CELESTINA	C.I.	6914631	U.E. CaquiÃ±a	1
34388	OJEDA PABON	KAREN KATHERIN	C.I.	8339272	U.E. Pablo Iturri Jurado B	20
34389	OJEDA PARI	ALBERTH EMILZON	C.I.	12545024	U.E. 24 de Junio A	20
34390	OJEDA QUISPE	MARCELINA MARIA	C.I.	8374003	Escuela El Palomar	4
34391	OJEDA SANCHEZ	BLANCA	C.I.	9881832	Unidad Educativa Central Quinuni	5
34392	OJEDA SANCHEZ	RICARDO	C.I.	4869590	U.E. Union Europea A	30
34393	OJEDA SEGALES	FERNANDO VICENTE	C.I.	4373000	U.E. San Luis	18
34394	OJEDA TITO	OLGA	C.I.	9196505	Colegio 2 de Agosto	3
34395	OJEDA UTAVI	JUAQUINA	C.I.	6606686	U. E. Madre Maria Federica	13
34396	OJEDA VARGAS	HECTOR VLADIMIR	C.I.	4949801	U.E. Gral. Armando Escobar Uria	5
34397	OJEDA VILLAZANTE	RODOLFO	C.I.	10936487	U.E. Unión Huiri	3
34398	OJOPI TEDIN	DOUGLAS EDUARDO	C.I.	3499540	U.E. Franco Boliviano	25
34399	OLAGUIBEL LUNA	JHONATHAN STEPHEN	C.I.	6170767	U.E. Topater	12
34400	OLAGUIBEL MANCOCHAPI	KAREN JAZMIN	C.I.	12924102	Escuela El Palomar	4
34401	OLANO PAMURI	SUSSI	C.I.	9158208	Sede Social	5
34402	OLAVE GUILLEN	MARLENE DUVALY	C.I.	6025708	U.E. Alto De La Alianza	13
34403	OLGUIN LINARES	MARIA JESUS NIKOL	C.I.	6153826	U.E. Fátima	9
34404	OLIVA CHALLCO	SECUNDINA	C.I.	5960845	U.E. San Jose II	4
34405	OLIVA PALACIOS	AUGUSTO JAIME	C.I.	8303217	U.E. Hugo Chavez Frías	10
34406	OLIVA SANDOVAL	ALEJANDRA LIZETH	C.I.	9958446	U.E. Vicente Donoso Torres A	13
34407	OLIVAR ALARCON	LIDIA	C.I.	6720505	Colegio Fraz Tamayo Fe y Alegria	5
34408	OLIVAR CHOQUECHAMBI	DANIEL	C.I.	4925017	U.E. Miguel Mercado Encinas	15
34409	OLIVAR COPA	SANTUSA ISIDORA	C.I.	6103356	U.E. La Paz	11
34410	OLIVAR LLUTA	AGUSTINA	C.I.	6067222	U. E. Sararia	2
34411	OLIVARES	ISCRA CLEOPATRA	C.I.	4811254	U.E. República Dominicana	18
34412	OLIVARES CHIARA	JUAN CARLOS	C.I.	6871764	U. E. San Miguel	7
34413	OLIVARES DELGADO	ALVARO	C.I.	4844984	U. E. Flora Perez de Saavedra	5
34414	OLIVARES FANOLA	MIROSLABA AMARANDA	C.I.	4930140	U.E. Unión Europea B	8
34415	OLIVARES PUMA	DAVID NOE	C.I.	6923858	U.E. Rose Marie Galindo de Barrientos	32
34416	OLIVARES RODRIGUEZ	CARLOS EDUARDO	C.I.	7174986	U.E. Adventista Los Andes	2
34417	OLIVER	JUANA	C.I.	6058173	U.E. Virgen De Copacabana A	5
34418	OLIVER ALCOCER	SAUL	C.I.	9215571	U.E. Genoveva Ríos	16
34419	OLIVER AMUTARI	JORGE RAFAEL	C.I.	9120508	U.E. Amor de Dios	10
34420	OLIVER AVINE	RAQUEL ADRIANA	C.I.	9989984	U.E. Pedro Poveda A	11
34421	OLIVER MEDINA	JOSE ALFREDO	C.I.	6186308	U.E. Manurimi	1
34422	OLIVER QUISPE	KATTY GABRIELA	C.I.	6748665	U.E. Irene Nava de Castillo B	25
34423	OLIVER QUISPE	MARISOL	C.I.	10064946	U. E. Luis Espinal de Collpani	23
34424	OLIVER VERA	LIZETH EMILIA	C.I.	9128739	U.E. Don Bosco de Pampahasi A	15
34425	OLIVER ZAPATA	MARCO ANTONIO	C.I.	6091484	U.E. Juan Pablo II	8
34426	OLIVERA AMARILDO	NORMA ALICIA	C.I.	4244348	U.E. Martin Cardenas Hermosa C	36
34427	OLIVERA ORDOÑEZ	ADRIANA ISABEL	C.I.	4871238	U.E. Achumani	32
34428	OLIVERA PEDRIEL	ROSA KATERINE	C.I.	4257960	U.E. Cristal A	14
34429	OLIVERA VILLARROEL	PATRICIA NORMA	C.I.	3436077	U.E. 24 de Junio A	20
34430	OLIVO IRUSTA	DIANA MICAELA	C.I.	12734859	U.E. Gral. José de San Martin	20
34431	OLMEDO ARRIOLA	GILDA INES	C.I.	4999732	U. E. Litoral A	10
34432	OLMEDO CANAVIRI	ALDANA ARACELLY	C.I.	9968849	U.E. San Marcos	4
34433	OLMEDO COLQUECHAMBI	MARIA FERNANDA	C.I.	6960440	U.E. San Andrés A	6
34434	OLMEDO PACHECO	ROGER	C.I.	4017742	U.E. Franco Boliviano	25
34435	OLMOS BRAÑEZ	RUSSEL LEONOR	C.I.	5944454	U.E. Carlos Medinacelli	12
34436	OLMOS DURAN	KENNY ASLAM	C.I.	12828663	U. E. República de China	10
34437	OLMOS FERNANDEZ	MARIO CARLOS	C.I.	3331335	U.E. René Barrientos OrtuÃ±o	11
34438	OLMOS LAURA	ALEXIS EITAN	C.I.	10083730	U.E. República Arabe de Egipto	4
34439	OLMOS LOZA	DEYVI	C.I.	6881391	U.E. Ignacio Calderón Fe y Alegría I	16
34440	OLMOS MANRIQUE	PAOLA NICOOLE	C.I.	6609079	U.E. Héroes del Pacifico	13
34441	OLMOS OCHOA	RILMA	C.I.	13886640	Esc. Mixta German Busch	1
34442	OLMOS OCHOA	SUSANA	C.I.	8392106	U.E. Oscar Unzaga De La Vega	6
34443	OLMOS PAREDES	NATALIE	C.I.	3473079	U.E. Santa Rosa La Florida A	12
34444	OLMOS PAREDES	SERGIO ANDRES	C.I.	6781527	U.E. Santa Rosa La Florida A	12
34445	OLMOS SANTALLA	ALVARO RENE	C.I.	4894554	Instituto Tecnológico Ayacucho	26
34446	OLMOS VEDIA	FABIANA HELEN	C.I.	4285917	U.E. Loretto	9
34447	OLORI LAURA	MARCO ANTONIO	C.I.	13249033	U.E. José Santos Vargas I	15
34448	OLORIO QUISBERT	FABIOLA VANESSA	C.I.	9135106	U.E. República de Canada	9
34449	OLVEA LOPEZ	YARMILA IVETTE	C.I.	9173701	U. E. Abraham Lincoln	10
34450	OLVEA TORREZ	JHONNY CARLOS	C.I.	8390183	Esc. Rene Barrientos Ortuno	19
34451	OMONTE ADRIAN	LIZBETH	C.I.	10070918	U.E. Las Delicias A	12
34452	OMONTE GUTIERREZ	DAYNOR MANUEL	C.I.	10909163	U.E. Irene Nava de Castillo B	25
34453	OMONTE GUTIERREZ	FIDEL	C.I.	8411140	Escuela Chuquini	3
34454	OMONTE MURILLO	ERIKA	C.I.	9091162	U.E. Adela Zamudio A	8
34455	OMONTE REYES	RODOLFO	C.I.	4796280	U.E. NiÃ±o Jesús Ciudad Del NiÃ±o	9
34456	ONDARZA CORNEJO	ERICK FABRICIO	C.I.	13762323	U.E. Miguel de Cervantes Saavedra	9
34457	ONIAVA ROJAS	YANIRA SILVANIA	C.I.	4215714	U.E. Natalia Palacios	7
34458	ONOFRE AÑAMORO	LUCIANA CLAUDIA	C.I.	4889464	U.E. Chasquipampa A	27
34459	ONOFRE APAZA	SILVERIO	C.I.	13381606	U.E. Chasquipampa A	27
34460	ONOFRE ASISTIRI	EFRAIN	C.I.	6061129	U. E. Franz Tamayo de Río Seco A	28
34461	ONOFRE CONDORI	MELVA	C.I.	13087682	U. E. Walter Alpire Duran A	25
34462	ONOFRE MAMANI	DIANA YHOSSELINE	C.I.	12765424	U.E. Las Delicias Prof. Jaime Escalante	2
34463	ONOFRE MAMANI	LIZETH GLADYS	C.I.	13381747	U.E. Las Delicias Prof. Jaime Escalante	2
34464	ONOFRE MITA	JHEIDY ESMERALDA	C.I.	6102699	U.E. Ventilla I	3
34465	ONOFRE QUENTA	MIRIAM	C.I.	8326663	U.E. República Bolivariana de Venezuela	9
34466	ONOSTRE ARGANDOÑA	HELAN MANUEL	C.I.	12896435	U.E. Irene Nava de Castillo B	25
34467	ONTIVEROS CACERES	RAISA ALEJANDRA	C.I.	7276647	U.E. Nazario Pardo Valle	6
34468	ONTIVEROS IBAÑEZ	MARITE	C.I.	6812509	C.E.A. Santa Rita	2
34469	ONTIVEROS LOZA	EDWIN	C.I.	8025057	Esc. Unid Edu. Palos Blancos	17
34470	OÑA LEAÑO	JOSE	C.I.	6720678	U.E. Union Europea A	31
34471	OÑA LEAÑO	SHIRLEY DANIELA	C.I.	4966498	U. E. Fernando Nogales Castro Fe y Alegría	17
34472	OÑA MIRANDA	JULIO ROMMI	C.I.	2149884	U.E. Chasquipampa A	27
34473	OÑO MURGA	ROBERTO CARLOS	C.I.	5943475	Instituto Tecnológico Ayacucho	26
34474	OPORTO ENRIQUEZ	ELIZABETH WENDY	C.I.	4801351	U. E. Pantaleon Dalence	5
34475	OPORTO HERNANY	MICHELLE KAITLYN	C.I.	9394974	U.E. República del Ecuador	8
34476	OPORTO LOPEZ	WILFREDO	C.I.	4905358	U. E. Pantaleon Dalence	5
34477	OPORTO RIMAZA	LOLA GERALDINE	C.I.	8506513	U.E. Cristiano Vida Nueva	10
34478	OPORTO SANCHEZ	ERIKA	C.I.	9207559	U.E. Amor de Dios	10
34479	OQUENDO MENDIA	ANAHI MADELAINE	C.I.	7345499	U. E. Fabril 18 de Mayo	8
34480	OQUENDO NINA	LIMBERT	C.I.	9172462	U.E. Irene Nava de Castillo B	26
34481	OQUENDO QUISPE	ANDREA LIBERTAD	C.I.	6140671	U.E. Hugo Chavez Frías	10
34482	ORACIO MAMANI	RUTH MARIBEL LILI	C.I.	6920026	Escuela Anquimoa	2
34483	ORACIO QUISPE	JUAN	C.I.	6013264	U.E. Nacional De Calteca	1
34484	ORAQUENI ARUQUIPA	ROSA	C.I.	9977657	U. E. Oscar Alfaro B	18
34485	ORAQUENI MAMANI	JUAN CARLOS	C.I.	13735695	U.E. San Martín de Porres	28
34486	ORAQUENI RAMOS	ADRIAN PAZ	C.I.	15902370	U. E. Franz Tamayo Nro. 3	17
34487	ORAQUENI TONCONI	JUAN DANIEL	C.I.	9210834	U.E. Republica de Francia	22
34488	ORAQUINE CHOQUE	RUDY NATALIO	C.I.	9219532	U.E. Mcal. Antonio Jose de Sucre	23
34489	ORDOÑEZ ARTEAGA	MICAELA MARIEL	C.I.	3409196	U.E. Gral. Armando Escobar Uria	5
34490	ORDOÑEZ CALLEJAS	ALEXIA LUCIA	C.I.	12390261	U.E. 6 de Junio	18
34491	ORDOÑEZ CAMACHO	NATALIA	C.I.	9395109	U.E. 6 de Junio	18
34492	ORDOÑEZ CASTRO	DILAN RUI	C.I.	9257484	U.E. Los Andes	13
34493	ORDOÑEZ CASTRO	LUZ BLANCA	C.I.	6753369	U.E. Los Andes	13
34494	ORDOÑEZ CHAMBI	WILSON FERNANDO	C.I.	5954982	U.E. Bolivia	14
34495	ORDOÑEZ ESTRADA	ALVARO	C.I.	10553400	Esc. P. Domingo Murillo	7
34496	ORDOÑEZ FRANCO	MERCEDES	C.I.	9273959	U.E. Franco Boliviano	25
34497	ORDOÑEZ GONZALES	JOSE PABLO	C.I.	10037657	U. E. Walter Alpire Duran A	25
34498	ORDOÑEZ GUTIERREZ	HUMBERTO DANTE	C.I.	8416519	U.E. Alcides Arguedas Fiscal	4
34499	ORDOÑEZ HUANCA	DEYVIS FELIX	C.I.	6888183	U.E. Alto De La Alianza	13
34500	ORDOÑEZ ILLANES	CRISTIAN LADISLA

No.	Apellidos	Nombres	Tipo Doc.	Doc. Identidad	Recinto	Mesa
34532	ORELLANA LOAYZA	MELVY ARACELY	C.I.	4501343	U.E. Achumani	33
34533	ORELLANA LUNA	VIOLETA EULOGIA	C.I.	8468598	U.E. Bethesda	11
34534	ORELLANA MAMANI	JUANA	C.I.	4250848	U.E. Jalsuri	2
34535	ORELLANA MAMANI	NAYELY	C.I.	9236864	U.E. 18 de Diciembre B	14
34536	ORELLANA MIRANDA	LUIS FABIAN	C.I.	6172418	U.E. Juan Herschel A	13
34537	ORELLANA MONJE	JULIO ALEJANDRO	C.I.	6807635	U.E. Holanda	38
34538	ORELLANA MUJICA	JHON JOAQUIN	C.I.	12897412	U.E. Ignacio Calderón Fe y Alegría I	16
34539	ORELLANA MURILLO	KEVIN RONALDO	C.I.	6088833	U.E. Maria Auxiliadora I	9
34540	ORELLANA OJALVO	HUGO WILBER	C.I.	4292263	U.E. Cristo Rey San Luis Fe y Alegría	18
34541	ORELLANA PALMA	MABEL	C.I.	4997659	U.E. Union Europea A	31
34542	ORELLANA PARRA	MIROSHLAV NELSON	C.I.	9092339	U.E. Mcal. de Zepita	6
34543	ORELLANA QUISPE	JUSTINO	C.I.	6871360	Plaza Principal 16 de Julio	4
34544	ORELLANA SALINAS	DELIA	C.I.	7419203	U.E. Mariscal De Zepita	7
34545	ORELLANA SANTA CRUZ	THAIS MICHELLE	C.I.	6771416	U. E. Antonio Diaz Villamil A	9
34546	ORELLANA SOSSA	NOELIA BELEN	C.I.	8343985	U.E. Domingo Savio A	8
34547	ORELLANA SOTO	DANIEL	C.I.	4718173	U.E. Vicente Tejada	16
34548	ORELLANA VARGAS	GABY FERNANDA	C.I.	6729755	U.E. Don Bosco de Pampahasi A	16
34549	ORELLANA YUJRA	JESSICA KAREN	C.I.	13443743	U.E. Noruega	21
34550	ORELLANO FLORES	RONAL	C.I.	10905061	Unidad Educativa Libertad	2
34551	ORELLANO HERRERA	DIEGO GONZALO	C.I.	7948092	Casa de Gobierno	2
34552	ORELLANO HERRERA	FRANCY YESICA	C.I.	6856107	U.E. Jardines del Sur	4
34553	ORELLANO MAMANI	ARIEL AURELIO	C.I.	9925147	Esc. Roberto Pabon	23
34554	ORGAZ CUELLAR	NAIDA VIRGINIA	C.I.	6780241	U.E. Nuestra SeÃ±ora de Fátima	8
34555	ORIAS CABALLERO	ADRIANA BELEN	C.I.	13438392	Escuela Superior de Formación de Maestros Simón Bolivar	8
34556	ORIAS VALDEZ	MIGUEL ALEJANDRO	C.I.	8345478	U.E. Bethesda	11
34557	ORIHUELA APAZA	VICTOR	C.I.	4243042	U.E. Calama	23
34558	ORIHUELA CABRERA	ENRIQUE	C.I.	4276981	Dirección Departamental de Educación La Paz	5
34559	ORIHUELA CAJCHAYA	JHOÃ'I JUAN	C.I.	9143551	U.E. Colorado	1
34560	ORIHUELA CHAMBI	FELIPE	C.I.	3308186-1I	U. E. República de Italia	16
34561	ORIHUELA CHAMBI	RENE	C.I.	4961752	Colegio Omasuyos	14
34562	ORIHUELA ESQUIVEL	ROSMERY	C.I.	6165767	U.E. Adolfo Costa Du Rels	23
34563	ORIHUELA GONZALES	CARLA LAURA	C.I.	13814679	U.E. Libertad en las Américas	26
34564	ORIHUELA GONZALES	KATHERINE FERNANDA	C.I.	9128855	U.E. Tarapaca	15
34565	ORIHUELA MEJIA	MIGUEL ALEJANDRO	C.I.	15478213	U.E. Juan Pablo II	9
34566	ORIHUELA MENECES	JOEL BRAYAN	C.I.	9902964	Escuela Industrial Superior Pedro Domingo Murillo	13
34567	ORIHUELA MILLAN	CARLOS ADAID	C.I.	9861942	U.E. Ave María Fundación Manos Abiertas Virgen de la Natividad	25
34568	ORIHUELA MULLISACA	GABRIEL	C.I.	8391765	U. E. 16 de Julio de Mapiri	13
34569	ORIHUELA PADILLA	DIEGO ANDRE	C.I.	8470585	U.E. San Andrés A	6
34570	ORIHUELA QUEVEDO	ADONAEL	C.I.	8447289	U. E. Americana	4
34571	ORIHUELA ROCABADO	SAMUEL GUSTAVO	C.I.	6013206	U.E. Franco Boliviano	25
34572	ORIHUELA SARAVIA	WILFREDO	C.I.	11105217	U.E. Boliviano Japones B	8
34573	ORIHUELA TOLA	GARI OSCAR	C.I.	9960636	U.E. Bolivia	14
34574	ORIHUELA URQUIOLA	WILLY RICARDO	C.I.	4836710	U.E. Gral. José de San Martin	20
34575	ORIHUELA VILLARREAL	ROSALIA VILMA	C.I.	10000652	Colegio Mariscal Santa Cruz	14
34576	ORILLA ROBLES	NORMA	C.I.	7036535	U.E. Cristal A	15
34577	ORILLA VARGAS	ELIZABETH	C.I.	9069929	U.E. 18 de Diciembre B	14
34578	ORMACHEA CAMINO	OSCAR RUBEN	C.I.	6871656	U.E. Unión Europea B	8
34579	ORMACHEA LOPEZ	DEMIAN JHOSSFA	C.I.	7997178	U.E. Asociada Villa Barrientos	5
34580	ORMACHEA SALCEDO	ALEXANDRA VALERIA	C.I.	8343932	U.E. Cristo Rey	14
34581	OROCHI CHAMBI	JOSE ADRIAN	C.I.	7034728	U.E. Tokio	6
34582	OROCHI QUESO	EVA EVELIN	C.I.	8386717	U.E. Virgen De Copacabana A	5
34583	OROÑO GUTIERREZ	JHOVANI GERMAN	C.I.	12735163	U.E. Francisco de Miranda B	15
34584	OROPEZA ADRIAZOLA	CHRISTOPHER JAIME	C.I.	6143834	U.E. Pedro Poveda A	11
34585	OROPEZA ALVAREZ	MAURICIO JORGE	C.I.	6117677	U.E. Sagrada Familia	7
34586	OROPEZA DE LA BARRA	BRYAN MARCELO	C.I.	6113140	Sub Alcaldía San Antonio	6
34587	OROPEZA GUAYAO	ROSALBINA	C.I.	5942119	U.E. Juvenal Mariaca B	23
34588	OROPEZA GUTIERREZ	ARMANDO ANTONIO	C.I.	14423934	U.E. 1ro de Mayo	25
34589	OROPEZA MIRANDA	SOFIA MARIA	C.I.	4762578	U. E. Carlos Salinas Aramayo	4
34590	OROPEZA MOSCOSO	LUIS JESUS	C.I.	9900604	U.E. Hugo Dávila A	18
34591	OROPEZA RUIZ	DEYVI ADRIAN	C.I.	3458461	Instituto Tecnológico Ayacucho	26
34592	OROS MAMANI	JAVIER	C.I.	4867041	U.E. Bicentenario La Paz	7
34593	OROS MONTE REY	DOUGLAS JAVIER	C.I.	6093744	U.E. Amerinst	20
34594	OROSCO ARAMAYO	HECTOR	C.I.	4945868	U.E. Néstor Paz Zamora	24
34595	OROSCO CASO	LISET RUTH	C.I.	3438537	U.E. Sergio Mauricio Villegas A	15
34596	OROSCO CONDORI	JUANA EVA	C.I.	4361140	U.E. Mcal. José Ballivián A	9
34597	OROSCO GALVEZ	MIRIAM MAGNOLIA	C.I.	6371037	Escuela Industrial Superior Pedro Domingo Murillo	13
34598	OROSCO GUZMAN	FERNANDO	C.I.	8783018	Unidad Educativa Siguani Grande	5
34599	OROSCO MAMANI	DANIEL	C.I.	6046431	Escuela Puerto Perez	4
34600	OROSCO MERIDA	ISAIAS	C.I.	12811285	U.E. Pedro Domingo Murillo	1
34601	OROSCO OLMOS	GEMA ANDREA	C.I.	3418925	U. E. Los Pinos	16
34602	OROSCO SALAZAR	ANDY WILLIAMS	C.I.	13732963	U.E. Noel Kempf Mercado	1
34603	OROSCO TARQUI	JUZOE VIRGILIO	C.I.	9978370	Unidad Educativa Chivisivi	2
34604	OROZA CUELLAR	VERA LUCIA	C.I.	6758083	Centro de Capacitacion Inti Paxsi	6
34605	OROZCO APAZA	ESPERANZA ROXANA	C.I.	5941682	U.E. Holanda	38
34606	OROZCO CAMARGO	NELSON ISRAEL	C.I.	13148014	U.E. Hugo Chavez Frías	10
34607	OROZCO CASTRO	MARISOL	C.I.	4927834	Esc. Centro Tilata	34
34608	OROZCO ESPAÑA	JOSE MARCO	C.I.	3470313	U.E. Copacabana C	19
34609	OROZCO FLORES	KARINA FANNY	C.I.	4767738	U.E. Daniel Sanchez Bustamante II	24
34610	OROZCO MAMANI	GABRIELA NAYDDY	C.I.	7087280	U.E. Santiago I	13
34611	OROZCO MARIN	ALAN GONZALO	C.I.	13758296	Complejo Deportivo Camiri	7
34612	OROZCO QUISPE	CLAUDIA	C.I.	10102397	U. E. República del Uruguay	3
34613	OROZCO ROJAS	JHOSELYN LOURDES	C.I.	9115570	U.E. Holanda	38
34614	OROZCO SALAZAR	ARIEL ANTONI	C.I.	11069908	U.E. República Bolivariana de Venezuela	9
34615	OROZCO TORREZ	JOSE CARLOS	C.I.	6153954	U.E. My. Waldo Ballivián	15
34616	OROZCO YUJRA	KEVIN DAVID	C.I.	11080283	U.E. Colorados de Bolivia	6
34617	ORQUEZ BORDA	PRIMITIVA JESUSA	C.I.	6193207	Esc. Roberto Pabon	23
34618	ORTEGA	SERGIO AMADEO	C.I.	15225293	U.E. Ave María Fundación Manos Abiertas Virgen de la Natividad	25
34619	ORTEGA	SHARON MICHEL	C.I.	12393624	U.E. Nuestra SeÃ±ora de Fátima	9
34620	ORTEGA ALFARO	NATALY MERCEDES	C.I.	10302439	Esc. Evaristo Valle	22
34621	ORTEGA ANACHURI	DANIEL	C.I.	7257451	U.E. Hugo Chavez Frías	10
34622	ORTEGA ARIAS	IRMA KARINA	C.I.	4981387	U.E. Las Delicias A	13
34623	ORTEGA BALBOA	ALAN RODRIGO	C.I.	9123464	U. E. Antonio Diaz Villamil A	9
34624	ORTEGA BARRIENTOS	HELEN ROXANA	C.I.	3346062	U.E. La Paz B	4
34625	ORTEGA CALDERON	FAVIO JEFERSON	C.I.	13153241	U.E. San Ignacio	12
34626	ORTEGA CARRILLO	GEOVANA	C.I.	6056946	U.E. San Antonio A	5
34627	ORTEGA CARRILLO	GIMENA	C.I.	9241905	U.E. 25 de Julio Senkata A	25
34628	ORTEGA CASTILLO	ALEJANDRO ANDRES	C.I.	5285334	U.E. Nazario Pardo Valle	6
34629	ORTEGA CHINO	SATURNINO	C.I.	4985283	U. E. Luis Espinal de Collpani	23
34630	ORTEGA CHOQUE	NOELIA BELEN	C.I.	14051241	U.E. Mercedes Elio De Rivero B	21
34631	ORTEGA CORNEJO	WENDOLI	C.I.	12604385	U.E. Cap. Luis Rivero Sanchez	15
34632	ORTEGA FERNANDEZ	RAUL	C.I.	13442367	U. E. Simon Bolivar	2
34633	ORTEGA FLORES	MARCO ANTONIO	C.I.	13117677	U.E. Gregorio Reynolds	13
34634	ORTEGA GUARACHI	ISABEL	C.I.	7049495	U.E. Jardines del Sur	4
34635	ORTEGA HEREDIA	CESAR SEBASTIAN	C.I.	12480339	U.E. Rose Marie Galindo de Barrientos	32
34636	ORTEGA HUANCA	LIDIA CANDELARIA	C.I.	9237487	U. E. ChaÃ±ocahua	21
34637	ORTEGA LIZARRAGA	JOSUE PABLO	C.I.	12480338	Centro de Capacitacion Inti Paxsi	6
34638	ORTEGA LOPEZ	ROSMERY	C.I.	6734102	U.E. My. Waldo Ballivián	15
34639	ORTEGA MAMANI	ARIEL	C.I.	15595749	U.E. Nueva Tilata	8
34640	ORTEGA MAMANI	DEMETRIO	C.I.	11069743	U.E. Antofagasta	3
34641	ORTEGA MAMANI	FELIPE	C.I.	6802692	U.E. Antofagasta	3
34642	ORTEGA MAMANI	GLADYS PASTORA	C.I.	4958968	Esc. Franz Tamayo	3
34643	ORTEGA MAMANI	JANETH	C.I.	6184549	U.E. Antofagasta	3
34644	ORTEGA MAMANI	MARIO ROMAN	C.I.	8378352	U.E. Ecológico Los Pinos B	24
34645	ORTEGA MAMANI	NANCY	C.I.	6935410	U.E. Antofagasta	3
34646	ORTEGA MAMANI	NELVA	C.I.	9084491	U.E. Pedro Domingo Murillo	1
34647	ORTEGA MAMANI	VALERIA	C.I.	6742578	Esc. Calacachi	2
34648	ORTEGA MAZI	REYNALDO	C.I.	9067475	Escuela Mixta Charapaxi	1
34649	ORTEGA MERMA	MARTIN	C.I.	5991773	U.E. Felix Reyes Ortiz	6
34650	ORTEGA MOLLO	MONICA MILENIA	C.I.	12797558	U.E. Ventilla I	4
34651	ORTEGA MONASTERIOS	ALAN	C.I.	9889138	U.E. 3 de Mayo B	22
34652	ORTEGA ORUÑO	ANGEL	C.I.	6796197	U.E. Antofagasta	3
34653	ORTEGA QUINTANILLA	MARCO ANTONIO	C.I.	6956981	U.E. 1ro de Mayo	25
34654	ORTEGA QUISPE	MONICA	C.I.	6026386	U.E. Néstor Paz Zamora	24
34655	ORTEGA QUISPE	RUBY ANGELA	C.I.	15464762	U. E. Juan Carlos Flores Bedregal	26
34656	ORTEGA ROJAS	HILDA	C.I.	6802679	U.E. Rotary Chuquiago Marca	26
34657	ORTEGA ROJAS	JHOEL	C.I.	14070418	U.E. Bolivia Mar B	13
34658	ORTEGA SIRPA	ROXANA	C.I.	6935308	U.E. Antofagasta	3
34659	ORTEGA TORRICO	GABRIEL ALEJANDRO	C.I.	6853526	U.E. Copacabana C	19
34660	ORTEGA VILLALTA	MARIEL ALEJANDRA	C.I.	9083894	U.E. Cristo Rey	14
34661	ORTEGA YAMPARA	BRAYAN	C.I.	13127071	U.E. Santos Marca Thola	2
34662	ORTIZ	ADELIO EDWIN	C.I.	6955460	U.E. Inca	1
34663	ORTIZ	ALIZON DANIELA	C.I.	12513683	U.E. Martin Cardenas Hermosa C	37
34664	ORTIZ	ELISA	C.I.	14304705	U.E. Genoveva Ríos	16
34665	ORTIZ	ELVIO CASTO	C.I.	4295194	U.E. Nacional Litoral	9
34666	ORTIZ	JORGE DARIO	C.I.	6089047	U.E. Carlos Medinacelli	12
34667	ORTIZ	LILIAN ELIZABETH	C.I.	6205463	Instituto Tecnológico Ayacucho	27
34668	ORTIZ AGREDA	GERSON ADALID	C.I.	6142811	U.E. Maria Auxiliadora I	9
34669	ORTIZ AGUILAR	ISRAEL HUGO	C.I.	8264872	U.E. Jerusalem	10
34670	ORTIZ AGUIRRE	FANNY	C.I.	6008351	U.E. Marcelo Quiroga Santa Cruz	9
34671	ORTIZ AGUIRRE	MARLENE	C.I.	7751481	U.E. Marcelo Quiroga Santa Cruz	9
34672	ORTIZ ALI	AURELIA	C.I.	8419861	U.E. Totoral	3
34673	ORTIZ AMAHUACHI	GEOVANA	C.I.	9989953	U.E. Alto Chijini	1
34674	ORTIZ APAZA	JULIA ANDREA	C.I.	10012736	U. E. Fernando Nogales Castro Fe y Alegría	18
34675	ORTIZ AQUISE	ANAHI	C.I.	6995548	U. E. Brasil	19
34676	ORTIZ AQUIZE	IRENE VICENTA	C.I.	4371369	U.E. Maria Auxiliadora I	9
34677	ORTIZ ARROYO	CRISTIAN DAVID	C.I.	6853784	U.E. Cristal A	15
34678	ORTIZ AYALA	SILVIA GABRIELA	C.I.	6087790	U.E. San Ignacio	12
34679	ORTIZ BALBOA	CARLOS DANIEL	C.I.	6943749	U.E. Jerusalem	10
34680	ORTIZ BLANCO	BREYSI AIDE	C.I.	9127302	U.E. Tarapaca Junthuma B	26
34681	ORTIZ CALLE	JIMENA YESSICA	C.I.	12573613	Esc. Centro Tilata	34
34682	ORTIZ CALLE	SONIA SUSANA	C.I.	12573614	Esc. Centro Tilata	34
34683	ORTIZ CAÑIPA	ELIANA MARIELA	C.I.	4868241	U.E. Rvdo. Padre Walter Strub A	16
34684	ORTIZ CASTILLO	DEYVIS DAVID	C.I.	10012406	U.E. Unión Europea B	8
34685	ORTIZ CHOQUE	ADELIO	C.I.	6048062	Colegio Jhonn F. Kennedi	3
34686	ORTIZ CHOQUE	NESTOR	C.I.	4272490	Col. Nal. Mixto Calama	2
34687	ORTIZ CHOQUE	PAMELA	C.I.	12701877	U.E. Boliviano Japones B	8
34688	ORTIZ CINCO	DAIANA RUBI	C.I.	12766451	U.E. San José Fe y Alegría	33
34689	ORTIZ COAJERA	FRANCO ALFREDO	C.I.	9197394	U.E. Fátima	9
34690	ORTIZ COAJERA	JUAN	C.I.	8404084	U.E. Rosemary G. de Barrientos	8
34691	ORTIZ COAQUIRA	MILENKA TANIA	C.I.	8463289	U.E. Carlos Medinacelli	12
34692	ORTIZ CONDORI	MARCOS	C.I.	13312749	U. E. Héroes de Octubre	7
34693	ORTIZ CONDORI	ROSA MAGNA	C.I.	2679362	U.E. Nacional Litoral	9
34694	ORTIZ CORTEZ	DARYL NILTON	C.I.	4895403	U.E. 16 de Julio	2
34695	ORTIZ CUELLAR	SANTA ISABEL	C.I.	17300863	U. E. Santa Rosa	7
34696	ORTIZ CUTIPA	SERGIO HALDIR	C.I.	9891596	U.E. Holanda	38
34697	ORTIZ DAVALOS	MARIA EUGENIA	C.I.	4917208	U.E. Franco Boliviano	25
34698	ORTIZ DAZA	JESUS ENRIQUE	C.I.	8430392	U.E. Valle Hermoso	10
34699	ORTIZ ESPINOZA	INGRID PAMELA	C.I.	7021761	U. E. Fernando Nogales Castro Fe y Alegría	18
34700	ORTIZ GONZALES	NORBERTO	C.I.	9197204	U.E. Inca	2
34701	ORTIZ HUANCA	MARTHA	C.I.	3366301	U.E. Mcal. Andrés de Santa Cruz	24
34702	ORTIZ HUARCA	MERCEDES	C.I.	13848155	U. E. Siatha	1
34703	ORTIZ LEON	DANIELA PATRICIA	C.I.	9100102	U.E. Simón Bolivar Nro 1	6
34704	ORTIZ LIENDRO	RUTH	C.I.	14054008	Esc. Rene Barrientos Ortuno	20
34705	ORTIZ LIMACHI	GILDO LUIS	C.I.	4269624	U.E. 6 de Junio	18
34706	ORTIZ LUQUE	MARIA	C.I.	6849461	U. E. Héroes de Octubre	7
34707	ORTIZ MACHACA	CATI SANDRA	C.I.	12859632	Col. Jhon F. Keneddy	22
34708	ORTIZ MAMANI	BLANCA ROSARIO	C.I.	6792258	U. E. 16 de Julio de Mapiri	13
34709	ORTIZ MAMANI	BRAYAN DAYNER	C.I.	9891492	U. E. 6 de Junio de Cosmos 79	21
34710	ORTIZ MAMANI	EDWIN RENE	C.I.	4887819	U.E. Adolfo Costa Du Rels	23
34711	ORTIZ MAMANI	MARILUZ	C.I.	12390058	U. E. 6 de Junio de Cosmos 79	21
34712	ORTIZ MANRIQUE	DANILO E. LUCIO	C.I.	3445935	U.E. Vicenta Juariste Eguino	2
34713	ORTIZ MARAZA	LUISA	C.I.	10090638	U. E. San Roque	38
34714	ORTIZ MARTINEZ	MIGUEL ANGEL	C.I.	3410108	U.E. Héroes del Pacifico	13
34715	ORTIZ MAYTA	JENNY REYES	C.I.	8449240	Unidad Educativa Millocato	2
34716	ORTIZ MAYTA	LIZ ESDENKA	C.I.	6967220	Esc. Evaristo Valle	22
34717	ORTIZ MAYTA	NEIDA DANITZA	C.I.	14010026	Colegio Ballivian	25
34718	ORTIZ MENDOZA	GRISELDA	C.I.	8308658	U.E. San Ignacio	12
34719	ORTIZ MENDOZA	NELSON	C.I.	6976327	Colegio Las Mercedes	5
34720	ORTIZ MERMA	ANTONIA	C.I.	6100832	U.E. Nacional Litoral	9
34721	ORTIZ MORAES	MONICA MARIA	C.I.	4915922	Sede Social de Bella Vista Central II	9
34722	ORTIZ MOYA	IVAN ALVARO	C.I.	14155886	Colegio San Salvador	6
34723	ORTIZ ORTEGA	FREDDY	C.I.	6935269	U.E. Antofagasta	4
34724	ORTIZ ORTIZ	HELEN CONCEPCION	C.I.	8301765	U.E. San Luis	18
34725	ORTIZ ORTIZ	RICARDO HIROSHI	C.I.	6815469	U.E. Cristo Rey San Luis Fe y Alegría	18
34726	ORTIZ PACO	MARCOS SANDY	C.I.	8267664	U. E. Antonio Diaz Villamil	7
34727	ORTIZ PALENQUE	LEIDY LICETH	C.I.	12611123	U.E. La Paz	11
34728	ORTIZ PAUCARA	BORIS FRANKLIN	C.I.	4313629	U.E. San Jose II	4
34729	ORTIZ PINTO	MERY CARMEN	C.I.	3335318	U. E. Santa Maria Mazzarello	3
34730	ORTIZ PINTO	RICARDO JESUS	C.I.	12990892	U. E. Fernando Nogales Castro Fe y Alegría	18
34731	ORTIZ QUIMO	SARITA	C.I.	6784686	U.E. Cristal A	15
34732	ORTIZ RAMOS	IVAN	C.I.	8385613	U.E. Lunlaya	1
34733	ORTIZ RAMOS	JOSE ELMER	C.I.	8295465	U.E. Lunlaya	1
34734	ORTIZ RIOS	ABEL	C.I.	3478667	Escuela Catavi	4
34735	ORTIZ SAAVEDRA	WARA	C.I.	6964828	U.E. San Andrés A	6
34736	ORTIZ SANTA CRUZ	RASHEL ADRIANA	C.I.	14409149	U.E. 1ro de Mayo	25
34737	ORTIZ SILVESTRE	GUSTAVO	C.I.	11079311	U.E. Illimani	21
34738	ORTIZ SURCO	HORTENCIA	C.I.	8426057	U. E. Ecológico 25 de Julio A	16
34739	ORTIZ TORREZ	JUANA LORENA	C.I.	3397464	U.E. San Ignacio	12
34740	ORTIZ TROCHE	ELFRI KARIN	C.I.	2297281	U.E. Cristo Rey San Luis Fe y Alegría	18
34741	ORTIZ UBANO	WILMER MIGUEL	C.I.	8381598	U.E. Inca	2
34742	ORTIZ URQUIETA	VALERIA IVETTE	C.I.	5960468	U.E. Rose Marie Galindo de Barrientos	32
34743	ORTIZ VARGAS	ANA MARIA	C.I.	11546368	Esc. Viliroco	17
34744	ORTIZ VARGAS	BEATRIZ	C.I.	10026914	U.E. Gral. Juan José Torres Gonzales	18
34745	ORTIZ VARGAS	GABRIELA KRISTEL	C.I.	14797818	U.E. Copacabana C	19
34746	ORTIZ VARGAS	LUIS ANTONIO	C.I.	9109833	U.E. Cap. Luis Rivero Sanchez	15
34747	ORTIZ VARGAS	ROSA	C.I.	10026915	Esc. Viliroco	17
34748	ORTIZ VILLARROEL	LUZ MARINA	C.I.	3773336	U. E. Santa Ana II	5
34749	ORTIZ VILLEGAS	FABRICIO	C.I.	5953722	U. E. Fabril 18 de Mayo	9
34750	ORTIZ YUGRA	JASSMINE DALAHI	C.I.	11109302	U.E. La Merced B	23
34751	ORTUBE MUÑOZ	RAFAEL ALEXANDER	C.I.	10911969	U.E. Amerinst	20
34752	ORTUÑO APODACA	NICOLE ABIGAIL	C.I.	9203794	U. E. Ave María Fundación Manos Abiertas Virgen de la Natividad	25
34753	ORTUÑO CALLIZAYA	ANABEL	C.I.	9199818	U.E. Jupapina	6
34754	ORTUÑO CATACORA	PAOLA ALEJANDRA	PAS.	4881178	U.E. René Barrientos OrtuÃ±o	11
34755	ORTUÑO CHUQUIMIA	GEOVANA SUSANA	C.I.	6852407	U. E. Cuerpo de Cristo Fe y Alegría	12
34756	ORTUÑO CONDORI	RAQUEL	C.I.	4927599	U.E. Simón Rodriguez CarreÃ±o	15
34757	ORTUÑO DURAN	CIELITO NICOLE	C.I.	16261031	U.E. Villa el Carmen	9
34758	ORTUÑO PACOSILLO	LIZ VIVIANA	C.I.	12453432	U. E. Franz Tamayo Nro. 3	17
34759	ORTUÑO POMA	ALICE BELEN	C.I.	13996243	U.E. Alfredo Vargas B	16
34760	ORTUÑO SARAVIA	NATHALY MARCELA	C.I.	5943873	U.E. 6 de Junio	18
34761	ORTUÑO VALDEZ	JUAN JOSUE	C.I.	9862884	U.E. Unión Bolivariana	3
34762	ORTUSTE SARDON	ALEJANDRO MARCIAL	C.I.	4922735	U. E. Los Pinos	17
34763	ORUÑO AMACHI	YERI	C.I.	9156781	Escuela Santa Rosa de Quilo Quilo	3
34764	ORUÑO ARO	ROGELIA	C.I.	3471277	Col. Ayo Ayo	7
34765	ORUÑO CASTAÑON	ZULMA	C.I.	8279080	U.E. Agustín Aspiazu	11
34766	ORUÑO ESPINOZA	VLADIMIR	C.I.	6935449	U.E. Antofagasta	4
34767	ORUÑO HUARACHI	GIOVANA AIDA	C.I.	8408206	Esc. Roberto Pabon	23
34768	ORUÑO ILLA	MONICA	C.I.	4753434	U.E. Los Andes	13
34769	ORUÑO MAMANI	ELIDA	C.I.	9973890	U.E. Juan Pablo II Don Bosco	2
34770	ORUÑO MAMANI	GIOVANA	C.I.	6922155	U.E. Antofagasta	4
34771	ORUÑO MAMANI	JUAN CARLOS	C.I.	10032295	U.E. 18 de Diciembre B	14
34772	ORUÑO ORUÑO	ESTELA	C.I.	9943164	U.E. Antofagasta	4
34773	ORUÑO ORUÑO	NELSON	C.I.	8263056	Col. Jhon F. Keneddy	22
34774	ORUÑO PATY	MACARIO	C.I.	6188745	U.E. Antofagasta	4
34775	ORUÑO RAMOS	DANIEL	C.I.	9166688	Col. Ayo Ayo	7
34776	ORUÑO ROBLES	RUBEN FRANKLIN	C.I.	9867571	U.E. Integración	2
34777	ORUÑO ROCHA	JHOSELYN MADELAINE	C.I.	13085078	U.E. Nueva Tilata	8
34778	ORUÑO SAIRE	BELENIA	C.I.	14186955	Esc. Pedro Domingo Murillo	1
34779	ORUÑO TAPIA	WILLY WILSON	C.I.	14042235	U.E. Interandino Boliviano	2
34780	ORUÑO VELASQUEZ	GONZALO	C.I.	9123292	U.E. Jardines del Sur	4
34781	OSCO ALANOCA	DAVID	C.I.	11082412	U.E. Ecológico Los Pinos B	24
34782	OSCO CABAS	ELVIRA VANEZA	C.I.	9980994	U.E. Copacabana C	19
34783	OSCO CABAS	RUBEN DARIO	C.I.	6732205	U.E. Copacabana C	19
34784	OSCO CABRERA	WILFREDO	C.I.	7070998	U.E. Gran BretaÃ±a	19
34785	OSCO CARI	ELIZABETH	C.I.	10071008	U. E. Villa Cooperativa A	20
34786	OSCO CARI	OVALDO	C.I.	14156730	Colegio Pasarani	2
34787	OSCO CARRILLO	FATIMA NAYDELIN	C.I.	12482135	U.E. Sagrado Corazón de Jesús	18
34788	OSCO CONDORI	SERGIO GASPAR	C.I.	6910089	U.E. Luis Espinal Camps Fe y Alegría	10
34789	OSCO CORONEL	REINA FELICIDAD	C.I.	6864529	U.E. Gral. Juan José Torres Gonzales	18
34790	OSCO ESCOBAR	JORGE LUIS	C.I.	4907899	U. E. 16 de Febrero A	21
34791	OSCO FALCON	MARIA GUADALUPE	C.I.	10024656	U.E. Juvenal Mariaca B	24
34792	OSCO FERNANDEZ	JOHNNY	C.I.	6121607	U.E. Delia Gambarte de Quezada A	6
34793	OSCO FLORES	NELLY JULIA	C.I.	6003379	U.E. Libertad en las Américas	27
34794	OSCO FUENTES	DANIEL MAURICIO	C.I.	9165438	U.E. Achumani	33
34795	OSCO FUENTES	LUZ GABRIELA	C.I.	12894299	U.E. Achumani	33
34796	OSCO GUZMAN	ALVARO DIEGO	C.I.	9930963	U.E. Héroes del Pacifico	14
34797	OSCO HUANCA	DICHER	C.I.	6074824	U. E. Franz Tamayo de Río Seco A	28
34798	OSCO LIMACHI	CLAUDINA	C.I.	4363419	Unidad Educativa Wilacollo	1
34799	OSCO LIMACHI	CLEMENTINA	C.I.	13849719	U. E. 21 de Septiembre SeÃ±or de Lagunas	10
34800	OSCO LOPEZ	MODESTO	C.I.	6152499	U. E. Juan Carlos Flores Bedregal	26
34801	OSCO LOPEZ	TEOFILO	C.I.	4830118	U.E. Adrián Castillo Nava B	28
34802	OSCO MAMANI	FREDDY	C.I.	9872051	U.E. Martin Cardenas Hermosa C	37
34803	OSCO MAMANI	MARILYN	C.I.	15081482	U. E. Brasil	19
34804	OSCO PILASI	DAVID ALFREDO	C.I.	6743791	Col. Nacional Mixto Copacabana	13
34805	OSCO PLATA	WILLIAM	C.I.	4878357	U.E. La Merced B	23

No.	Apellidos	Nombres	Tipo Doc.	Doc. Identidad	Recinto	Mesa
34835	OTOYA AMOS	CRISTIAN	C.I.	13565516	Sede Social	6
34836	OTOYA APANQUI	ADELIO	C.I.	6816529	Unidad Educativa Simon Bolivar	10
34837	OTOYA APANQUI	NORBERTO	C.I.	6115437	Escuela Nucleo Elizardo Perez De M.	2
34838	OTOYA APANQUI	TERESA	C.I.	10085202	U.E. Rose Marie Galindo de Barrientos	32
34839	OTOYA APANQUI	VIRGINIA	C.I.	6885325	U. E. ChaÃ±ocahua	22
34840	OTOYA ARA	MARYCRUZ	C.I.	8307164	U. E. 16 de Julio de Mapiri	13
34841	OTOYA CALCINA	SERGIO	C.I.	10085284	Escuela Seccional Multigrado Upani	2
34842	OTOYA FLORES	MORELIA ADELAIDA	C.I.	10085301	U.E. 14 de Noviembre Paz y Unidad	13
34843	OTOYA JUCHANI	LIDIA MARIBEL	C.I.	8480486	U.E. Julio Cesar PatiÃ±o	3
34844	OTOYA LIPA	VICENTE PABLO	C.I.	5968622	Escuela Seccional Multigrado Upani	2
34845	OTOYA MAMANI	CAYEN ABRAHAM	C.I.	6155775	U. E. Túpak Amaru	1
34846	OTOYA MAMANI	DEYSI MARIBEL	C.I.	10068979	U. E. Túpak Amaru	1
34847	OTOYA MAMANI	JULIAN	C.I.	4837445	U. E. 20 de Octubre I	6
34848	OTOYA MAMANI	VIVIANA	C.I.	6150530	U.E. 14 de Noviembre Paz y Unidad	13
34849	OTOYA MOLLO	JUAN CARLOS	C.I.	10084945	Escuela Nucleo Elizardo Perez De M.	2
34850	OTOYA QUILLA	MARIA	C.I.	9186882	Unidad Educativa Siguani Grande	5
34851	OTOYA SUPA	MERY	C.I.	6882156	Sede Social	6
34852	OTOYA TINTAYA	NELSON	C.I.	13246437	U. E. Túpak Amaru	1
34853	OTT MITA	BISMAR GARY	C.I.	8334882	U. E. Luis Ernest CBN A	7
34854	OVANDO GARCIA	JENNY CARLA	C.I.	6159197	U.E. Andrés Bello	5
34855	OVANDO MENDEZ	JOSE LUIS KADIR	C.I.	4266253	U.E. Loretto	9
34856	OVANDO TARIFA	CARMEN	C.I.	10626345	U. E. San José de Yunguyo A	7
34857	OVANDO ZABALA	CRISTHIAN RUDY	C.I.	6867831	U.E. San Francisco de la Tercera Orden	5
34858	OVANDO ZEGARRA	SOLEDAD	C.I.	10010281	Esc. Carrasco La Reserva	6
34859	OVIEDO CORI	DAMARIS LAURA	C.I.	12365271	U. E. República de Italia	16
34860	OVIEDO FLORES	JUAN CARLOS	C.I.	6863248	U.E. Germán Busch	2
34861	OVIEDO MIRANDA	FABIOLA	C.I.	9939568	U.E. Maria Auxiliadora I	9
34862	OVIEDO OVIEDO	CAROLA	C.I.	4288673	U.E. Dora Schmidt A	13
34863	OYARDO	XIMENA	C.I.	14290365	Unidad Educativa Tupak Katari	2
34864	OYARDO APULACA	VERONICA	C.I.	7700421	U.E. La Merced B	23
34865	OYARDO CALLE	CARLOS FERNANDO	C.I.	7090918	U.E. Gran Poder B	12
34866	OYARDO CALLIZAYA	OLIVER	C.I.	13993079	Unidad Educativa Conani	7
34867	OYARDO CATARI	SONIA	C.I.	9206880	Unidad Educativa Tupak Katari	3
34868	OYARDO MAMANI	MARISOL SILVIA	C.I.	9084655	Esc. Teodomiro Urquiola	10
34869	OYARDO MAMANI	NARCISO	C.I.	6431733	Plaza Principal	3
34870	OYARDO MAMANI	NEYDA ROSARIO	C.I.	10083058	U.E. Union Europea A	31
34871	OYARDO MAMANI	REBECA	C.I.	5950147	Plaza Principal 16 de Julio	4
34872	OYARDO MUÑOZ	DIEGO MAURICIO	C.I.	8277533	Esc. Teodomiro Urquiola	10
34873	OYARDO SOLARES	GONZALO	C.I.	9241777	Escuela Eliodoro Camacho	3
34874	OYARDO VICENTE	EDIL	C.I.	4817640	Esc. Secc. Mixta La Fabulosa	1
34875	OYE NATE	SIBELY	C.I.	9177806	Esc. Franz Tamayo	2
34876	OYE VASQUEZ	JONATAN	C.I.	9063168	Esc. Franz Tamayo	2
34877	OYOLA QUISPE	MONICA	C.I.	13969293	U.E. Adventista Salomón	1
34878	OZCO BARRERA	REYNA	C.I.	15053971	U.E. Topater	12
34879	OZCO CACHICATARI	TEODORA	C.I.	3406888	U. E. San José de Yunguyo A	7
34880	OZUNA LAUREANO	MAX EMILIANO	C.I.	11103019	U.E. Delia Gambarte de Quezada A	6
34881	PABLO	LOURDES	C.I.	10033230	Esc. German Busch	11
34882	PABLO BAUTISTA	BERTHA	C.I.	9869992	U.E. Mcal. Sucre	2
34883	PABLO BAUTISTA	EDGAR	C.I.	6042173	U.E. Mcal. Sucre	2
34884	PABLO CALLATA	FRANZ MIGUEL	C.I.	6953767	U.E. My. Waldo Ballivián	15
34885	PABLO CHAMBI	EVER	C.I.	9967933	U.E. Mcal. Sucre	2
34886	PABLO CONDORI	CIRILO	C.I.	4742021	U.E. René Barrientos OrtuÃ±o	12
34887	PABLO QUISPE	BACILIO	C.I.	4817766	U.E. 25 de Julio Senkata A	25
34888	PABLO VERA	EDWIN	C.I.	9925596	Escuela Colchani	2
34889	PABON CHOQUE	STEPHANI MICHEL	C.I.	13755087	U.E. Adrián Castillo Nava B	28
34890	PABON FLORES	LUPE ROSA	C.I.	4277220	Escuela Superior de Formación de Maestros Simón Bolivar	8
34891	PABON JAUREGUI	MARITZA BETSABE	C.I.	3468476	U. E. Santa Maria Mazzarello	3
34892	PABON KUNO	MANUEL ALEXANDRO	C.I.	6802135	U.E. Rvdo. Padre Walter Strub A	17
34893	PABON MAMANI	ARMANDO	C.I.	12640154	U.E. Villa Imperial	4
34894	PABON MAMANI	JUAN DANIEL	C.I.	13440223	U.E. Adrián Castillo Nava B	28
34895	PABON MAMANI	RODRIGO	C.I.	8422074	U.E. Eduardo Abaroa III	14
34896	PABON MENDOZA	MALENA ZAIDA	C.I.	10913848	Sede Social Pura Pura	6
34897	PABON MERCADO	RITA	C.I.	6152101	U.E. San Jose II	4
34898	PABON PADILLA	SERGIO GABRIEL	C.I.	6083826	U.E. Sergio Mauricio Villegas A	16
34899	PABON QUISPE	JULIO CESAR	C.I.	6952834	Colegio Ballivian	25
34900	PABON RODRIGUEZ	ALVARO MARCELO	C.I.	12865413	U. E. Técnico Humanístico Tambillo	2
34901	PABON SUELDO	SERGIO GABRIEL	C.I.	8314816	U.E. Emeterio Villamil de Rada	2
34902	PACA MAMANI	YONATAN FLORENCIO	C.I.	7093262	U. E. Luis Espinal de Collpani	23
34903	PACAJE CONDORI	JUAN JOSE	C.I.	9073826	Colegio Franz Tamayo	3
34904	PACAJE GUARACHI	ROSALIN	C.I.	9902266	U. E. Sergio Suarez Figueroa	23
34905	PACAJE LAURA	YOLA LUCIA	C.I.	4367532	U. E. Fabril 18 de Mayo	9
34906	PACAJE MAMANI	JOSSELINE JUDITH	C.I.	15145531	U.E. Avelino SiÃ±ani	3
34907	PACAJE PACAJE	BERNABE	C.I.	4071370	U.E. Néstor Paz Zamora	24
34908	PACAJE POMA	JUAN CARLOS	C.I.	8333463	U. E. Sergio Suarez Figueroa	23
34909	PACAJE TARQUI	CARLA ISABEL	C.I.	13676561	U.E. Faro Murillo	4
34910	PACAJE ULURI	YANETH	C.I.	16067861	U.E. Pablo Iturri Jurado B	20
34911	PACAJES ARCAYA	FACUNDA LUISA	C.I.	4791350	U.E. Puerto Rico	10
34912	PACAJES CONDE	WARA BELEN	C.I.	9963868	U.E. Cristal A	15
34913	PACAJES CONDORI	JHONNY	C.I.	6934694	U.E. Villa Patarani	1
34914	PACAJES LIMACHI	CARMEN ROSA	C.I.	8398857	U. E. Ave María Fundación Manos Abiertas Virgen de la Natividad	25
34915	PACAJES PAEZ	NADIA GISEL	C.I.	8402557	U.E. Santa Rosa De Lima B	15
34916	PACAJES PAJSI	ELIZABETH YOVANA	C.I.	4887729	U.E. Gran Poder B	12
34917	PACAJES PATZI	YESENIA	C.I.	9910219	U. E. Abraham Reyes Fe y Alegría	8
34918	PACAJES QUISPE	ABIGAIL WARA	C.I.	9199359	U. E. Marien Garten A	16
34919	PACAJES QUISPE	MAYRA BELEN	C.I.	8325093	U.E. Juan Herschel A	13
34920	PACAMIA SUBIRANA	GILBERTO	C.I.	9068308	Escuela Jose Manuel Pando	11
34921	PACARA CHOQUE	MARINA	C.I.	5508349	U.E. Agua Dulce	1
34922	PACARI CHOQUE	OMAR EDDY	C.I.	6998310	U.E. Adolfo Costa Du Rels	24
34923	PACARI CHURA	SOFIA	C.I.	6129850	U. E. Luis Ernest CBN A	7
34924	PACARI CONDORI	JUAN ABRAHAM	C.I.	4768432	Sindicato Mixto de Transporte Litoral	8
34925	PACARI CORDERO	CAROL	C.I.	9903912	U.E. Alfredo Vargas B	17
34926	PACARI HUANCA	EDSON	C.I.	14039941	Sede Social Caja Ferroviaria	5
34927	PACARI PEREZ	JUAN CARLOS	C.I.	4373931	U. E. Bolivia I	9
34928	PACARI PUCHO	SILVIA EUGENIA	C.I.	6726672	U.E. Juan Capriles	11
34929	PACARI RODRIGUEZ	JULIA	C.I.	4759841	U. E. Bolivia I	9
34930	PACASE SALLUCO	EUGENIA	C.I.	6000043	U.E. Tokio	6
34931	PACASI AGUIRRE	SAMUEL ALFREDO	C.I.	12896131	U.E. Católico Mercedes B	11
34932	PACASI ALANOCA	MILTON	C.I.	9208450	U.E. 25 de Julio Senkata A	25
34933	PACASI LUNA	ANACLETA	C.I.	4978657	Esc. Laguna Blanca	1
34934	PACASI LUNA	SIXTO	C.I.	7058717	U.E. Boliviano Japones B	8
34935	PACASI MAMANI	DAYANA	C.I.	9171491	U.E. Bolivia	14
34936	PACASI MARCA	FREDDY	C.I.	10066002	U.E. Villa Imperial	4
34937	PACASI MARCA	MACARIO	C.I.	4370132	U.E. Illimani	28
34938	PACAZA RAMOS	JHONATAN	C.I.	15013029	U. E. 21 de Septiembre SeÃ±or de Lagunas	10
34939	PACEMITA MORALES	MARCELINO	C.I.	8406760	U. E. 1ro de Mayo de Charopampa	4
34940	PACHA CORDOVA	RENE RUFINO	C.I.	5944363	U.E. Boliviano Japones B	8
34941	PACHA MACURI	DORA PATRICIA	C.I.	6850329	U. E. Nazario Pardo Valle	10
34942	PACHA MOLLO	NELSON	C.I.	11068515	U.E. Felix Reyes Ortiz	6
34943	PACHA QUISPE	PAMELA	C.I.	14487833	U. E. 6 de Junio de Cosmos 79	21
34944	PACHA QUISPE	ROSSY	C.I.	14488435	U. E. 6 de Junio de Cosmos 79	21
34945	PACHA ZABALA	JHOAN RONALDO	C.I.	9158900	U.E. Carlos Crespo	7
34946	PACHA ZULETA	JUAN DANIEL	C.I.	9235721	U. E. 21 de Septiembre SeÃ±or de Lagunas	10
34947	PACHACUTE HUAYHUA	GERMAN	C.I.	4959370	Plaza 25 de Julio	2
34948	PACHACUTE MAMANI	FAVIO	C.I.	6986506	U.E. Irene Nava de Castillo B	26
34949	PACHACUTE PILLCO	EVA	C.I.	6798380	U.E. Rosemary G. de Barrientos	8
34950	PACHACUTE TICONA	GREGORIO	C.I.	12925663	Nucleo Escolar Yanahuaya	3
34951	PACHACUTI CHIRI	EMERSON	C.I.	9177696	Escuela Franz Tamayo	4
34952	PACHACUTI CHIRI	JOSE	C.I.	4763262	U. E. Héroes de Octubre	7
34953	PACHACUTI LUNA	ARMANDO	C.I.	8378559	U.E. Jaime Zenobio Escalante	12
34954	PACHACUTI MACHACA	NORAH	C.I.	6902385	U.E. Mariscal Santa Cruz	9
34955	PACHACUTI MAMANI	EVA	C.I.	13921122	Unidad Educativa Tacobamba	2
34956	PACHACUTI MAMANI	NELSON	C.I.	13286588	Unidad Educativa Sapahaqui	7
34957	PACHACUTI POMA	RAMIRO	C.I.	10020855	U. E. Oscar Alfaro B	18
34958	PACHAGAYA CATARI	FRANZ IVAN	C.I.	9090490	U.E. Faro Murillo	4
34959	PACHAGUAYA CALLISAYA	CRISTINA	C.I.	9978028	Esc. Central Pillapi	4
34960	PACHAGUAYA CASILLA	MARIO	C.I.	4980809	Escuela Industrial Superior Pedro Domingo Murillo	13
34961	PACHAGUAYA MAMANI	GREGORIO	C.I.	6926225	U.E. Ventilla I	4
34962	PACHAGUAYA MAMANI	KEVIN MIRKO	C.I.	9940032	Colegio Nacional Arturo Posnanski	11
34963	PACHAGUAYA MAMANI	YHENNY VERONICA	C.I.	9950026	U. E. San Vicente de Paul Fe y Alegría	26
34964	PACHAGUAYA PACHAGUAYA	VALERIA	C.I.	4853093	Esc. Central Pillapi	4
34965	PACHAGUAYA TICONA	BRISA JAZMIN	C.I.	14304827	U.E. Francisco de Miranda B	15
34966	PACHAJAYA AYALA	DEYSI ESTRELLA	C.I.	15432606	U.E. República de Cuba	21
34967	PACHAJAYA CHOQUEMISA	RUBEN	C.I.	6898802	U.E. Rafael Mendoza Castellón B	19
34968	PACHAJAYA CONDORI	MILENKA ZENAIDA	C.I.	9934486	U. E. Villa Cooperativa A	20
34969	PACHAJAYA LLOJLLA	ROBIN	C.I.	7083095	Colegio Santiago Tocoroni	4
34970	PACHAJAYA MAMANI	FREDDY	C.I.	5970471	U.E. Colorados de Bolivia	7
34971	PACHAJAYA QUENALLATA	JOSE	C.I.	9883424	Esc. Rene Barrientos Ortuno	20
34972	PACHAJAYA ZAPANA	EVER	C.I.	10908658	U. E. Oscar Alfaro B	18
34973	PACHANI CALLISAYA	TOMASA	C.I.	4295172	U.E. Alto Tembladerani	4
34974	PACHANI POMA	IRINEO RODRIGO	C.I.	10015123	U. E. Bautista Saavedra	42
34975	PACHANI ZULETA	ORLANDO	C.I.	7030258	U.E. Rafael Pabón	18
34976	PACHARI	RICHARD EULOGIO	C.I.	3396293	U.E. Luis Espinal Camps Aeropuerto	11
34977	PACHARI FLORES	ELISEO	C.I.	6912689	U. E. 1ro de Mayo de Charopampa	4
34978	PACHARI GONZALES	MARCELINA	C.I.	7042832	Esc. Unidad Educativa Bravo	1
34979	PACHARI GONZALES	NICOLAS CIRILO	C.I.	7019270	U.E. Ecológico Los Pinos B	24
34980	PACHAURE HINOJOSA	CELESTINA	C.I.	11097843	Escuela Dr. Angel Gemio Ergueta	2
34981	PACHE CAYUBA	WILMA	C.I.	10829467	U.E. San Juan de Pojponendo	1
34982	PACHE CLAROS	ZACARIAS	C.I.	7610196	U.E. Villa Concepción	2
34983	PACHE LERO	ERMINDA	C.I.	13062676	Esc. German Busch	11
34984	PACHE TAYO	IRENE	C.I.	13471319	U.E. Torewa	1
34985	PACHECO	ALEJANDRINO	C.I.	13213478	U.E. República de Cuba	21
34986	PACHECO	JAQUELINE PAOLA	C.I.	13021891	U.E. Illimani	28
34987	PACHECO	JUANA	C.I.	6775113	U.E. Virgen De Copacabana A	6
34988	PACHECO ADUVIRI	MELANY YESENIA	C.I.	14677456	U.E. Republica De Italia	10
34989	PACHECO AGUAYO	NILDA	C.I.	4961151	U.E. 6 de Junio	17
34990	PACHECO ALANOCA	SERGIO MARCOS	C.I.	7000956	Esc. Centro Tilata	34
34991	PACHECO ALIAGA	CRISTIAN DANIEL	C.I.	6146584	U.E. Rose Marie Galindo de Barrientos	32
34992	PACHECO ANGULO	AMERICO WALTER	C.I.	4820903	U.E. 1ro de Mayo	25
34993	PACHECO ARROBA	TOMASA	C.I.	8284483	Col. Simon Bolivar	4
34994	PACHECO ARTEAGA	ROSSIO	C.I.	9240098	U.E. 6 de Junio	3
34995	PACHECO AYALA	KEVIN RAMIRO	C.I.	8411268	U. E. Abraham Lincoln	10
34996	PACHECO BARRERA	DENISSE GABRIELA	C.I.	12895804	U.E. LYNNS	3
34997	PACHECO BAZAN	RICKY	C.I.	8279730	U.E. Franz Tamayo	11
34998	PACHECO BLANCO	KEVIN BEYMAR	C.I.	15438374	U. E. Juan Pablo II B	9
34999	PACHECO CALLE	ZULEMA	C.I.	12513496	Esc. Mcal. Sucre	2
35000	PACHECO CALLISAYA	VICTOR HUGO	C.I.	8401741	U.E. Topater	12
35001	PACHECO CASTILLO	NATHALY GENESIS	C.I.	5714717	U.E. La Merced B	24
35002	PACHECO CATACORA	JEFERSON FERNANDO	C.I.	13755451	U.E. Juan Herschel A	13
35003	PACHECO CHAMBI	JUAN CARLOS	C.I.	6059832	U.E. Juvenal Mariaca B	24
35004	PACHECO CHIRINOS	ROXANA	C.I.	6190735	Esc. Ladislao Cabrera	4
35005	PACHECO CHOQUE	HUBER CARLOS	C.I.	7082913	U.E. Juan Capriles	11
35006	PACHECO COLQUE	GUSTAVO IVAN	C.I.	9121822	U. E. Juan Carlos Flores Bedregal	26
35007	PACHECO CONDE	CARMINIA	C.I.	6804662	U.E. Alcides Arguedas Fiscal	5
35008	PACHECO CONDE	JOSUE ISRAEL	C.I.	4888471	U.E. Daniel Sanchez Bustamante II	24
35009	PACHECO CONDORI	AURELIO	C.I.	4758634	U.E. Victor Paz Estensoro	13
35010	PACHECO CONDORI	GLADYS	C.I.	7082295-1C	U.E. Villa Victoria A	3
35011	PACHECO CONDORI	SUSANA MARIBEL	C.I.	6866591	U.E. Nazareno Basil Miller	10
35012	PACHECO CRUZ	LUIS ENRIQUE	C.I.	9917097	U.E. Martin Cardenas Hermosa C	37
35013	PACHECO EL HAGE	FERNANDO	C.I.	6180541	U.E. Simón Bolivar Nro 1	6
35014	PACHECO ENCINAS	CARLOS	C.I.	6024068	U.E. Ventilla I	4
35015	PACHECO ESCOBAR	BEATRIZ	C.I.	7047416	U. E. Sapecho B	4
35016	PACHECO FIGUEREDO	JUAN CARLOS	C.I.	7282061	Unidad Educativa San Jose	1
35017	PACHECO FORONDA	MARIA HELEN	C.I.	6906004	E.S.F.M.E.F.D. Antonio José de Sucre	5
35018	PACHECO GONZALES	MAURICIO ABEL	C.I.	3352248	U.E. San Andrés A	6
35019	PACHECO GUARENA	LUZ ANGELA	C.I.	8466772	U.E. Juan Herschel A	13
35020	PACHECO GUTIERREZ	WILMA	C.I.	8396068	U. E. Cajuata	8
35021	PACHECO ITURRI	FABIOLA	C.I.	9153239	U.E. Ignacio Calderón Fe y Alegría I	16
35022	PACHECO LIMACHI	MIRIAN MIGUELINA	C.I.	4981365	U. E. Republica de Iran	3
35023	PACHECO LOPEZ	ANGEL YAMIL	C.I.	9090588	U.E. Adolfo Costa Du Rels	24
35024	PACHECO LOPEZ	JEANETTE	C.I.	4792019	U.E. Adolfo Costa Du Rels	24
35025	PACHECO MAMANI	JUAN CARLOS	C.I.	4945171	U.E. Virgen De Copacabana A	6
35026	PACHECO MAMANI	REINNER ISAAC	C.I.	14799812	U.E. Jaime Zenobio Escalante	12
35027	PACHECO MAMANI	RUBEN ALFREDO	C.I.	9888882	U.E. Puerto del Rosario	24
35028	PACHECO MARIN	JUAN JOSE	C.I.	9960960	U.E. Adrián Castillo Nava B	28
35029	PACHECO MOLLO	ROMINA HELEN	C.I.	9880815	Sede Social Pura Pura	6
35030	PACHECO MUÑOZ	WILFREDO	C.I.	8391195	Escuela Quillihuaya	4
35031	PACHECO NINA	BEATRIZ BETTY	C.I.	9069028	U.E. Hugo Dávila A	18
35032	PACHECO PARDO	FREDDY	C.I.	6800952	U.E. Caracas A	7
35033	PACHECO PERALTA	SHIRLEY KARIN	C.I.	9239466	U.E. Vicente Tejada	16
35034	PACHECO PEREZ	MIRTHA MARIA	C.I.	3504278	U.E. Hugo Dávila A	18
35035	PACHECO PINTO	JHOEL ALDAIR	C.I.	6757125	U.E. Gualberto Villarroel	9
35036	PACHECO PLATA	ROXANA	C.I.	9893975	U.E. Santa Maria de Los Ã€ngeles	23
35037	PACHECO PONGO	DIONICIA	C.I.	7017118	Esc. Teodomiro Urquiola	10
35038	PACHECO PONGO	ROSALIO	C.I.	4979335	U.E. Santa Rosa de Lima	11
35039	PACHECO QUENTA	KATHERINE LIZETH	C.I.	15489164	U.E. Luis Ramos	3
35040	PACHECO QUIÑAJO	EWER	C.I.	11094232	U. E. Mcal. Sucre	4
35041	PACHECO QUISPE	FROELAN HEVER	C.I.	10088204	(Cárcel) Recinto Penitenciario San Pedro de La Paz	4
35042	PACHECO QUISPE	GROVER EFRAIN	C.I.	12575611	U.E. San Ignacio	12
35043	PACHECO QUISPE	JAVIER	C.I.	9959290	U. E. Mcal. Sucre	4
35044	PACHECO ROLDAN	LUCIA ANAHI	C.I.	6852296	U.E. Sagrada Familia	7
35045	PACHECO SILVA	ALVARO ANIBAL	C.I.	4743776	U.E. Juan Pablo II	9
35046	PACHECO SOLARES	SILVIA JOVANA	C.I.	6004593	U.E. Amig Chaco	4
35047	PACHECO SORUCO	DANIEL ALFREDO	C.I.	4891643	Facultad de Tecnologia (U.M.S.A)	4
35048	PACHECO SUAREZ	NOEMY RUTH	C.I.	4776455	U.E. Alfredo Vargas B	17
35049	PACHECO TANCARA	KATERINE MAITE	C.I.	6808689	U.E. Puerto Rico	10
35050	PACHECO TICONA	JUSTIN JOEL	C.I.	9923110	U.E. Tokio	6
35051	PACHECO TORO	ANA KARINA	C.I.	4788766	U.E. Bolivia IV	4
35052	PACHECO TUCO	ESTEBAN	C.I.	4241142	U. E. ChaÃ±ocahua	22
35053	PACHECO VARGAS	ALISON STEPHANY	C.I.	9882286	U.E. Rose Marie Galindo de Barrientos	33
35054	PACHECO VARGAS	JHOVANCA ELIZABETH	C.I.	7368724	Unidad Educativa Bolivia Viloco	3
35055	PACHECO VELASQUEZ	LUCERO MINERVA	C.I.	11070677	U. E. Walter Alpire Duran A	25
35056	PACHECO VILLARREAL	LUIS FERNANDO	C.I.	8313661	U.E. Americano Obrajes	15
35057	PACHI MAMANI	JORGE ARIEL	C.I.	14068684	U. E. Venezuela	9
35058	PACHURI CHUI	MARISOL	C.I.	10039154	Colegio San Salvador	6
35059	PACHURI COLQUE	GROVER	C.I.	12361421	Esc. San Luis	14
35060	PACHURI HUALLPA	VALENTINA	C.I.	6043207	Escuela Genoveva Rios	10
35061	PACHURI MACHACA	ERNESTO	C.I.	14645307	Col. Pedro Domingo Murillo	8
35062	PACHURI MAMANI	MICHAEL JHORDAN	C.I.	9079862	U.E. Jach'a Uru	11
35063	PACO ACARAPI	RAMIRO	C.I.	6910735	Casa de Gobierno	3
35064	PACO AJNO	ANDRADE	C.I.	13605127	Unidad Educativa Siguani Grande	5
35065	PACO ALANOCA	PETRONA	C.I.	8433339	U. E. Pedro Domingo Murillo	2
35066	PACO ALANOCA	TANIA	C.I.	6951822	U.E. Illimani	29
35067	PACO ALCON	SONIA SOLEDAD	C.I.	12671166	U.E. Vicenta Juariste Eguino	2
35068	PACO ALEJO	IVAN CRISTIAN	C.I.	6933640	Esc. Centro Tilata	34
35069	PACO ALEJO	RODRIGO NELSON	C.I.	8435877	U.E. Luis Espinal Camps Nro 1	18
35070	PACO ALIAGA	CHRISTOFER BRAYAN	C.I.	9982286	U.E. Domingo Savio A	9
35071	PACO ALIAGA	ROXSANA	C.I.	6829171	U. E. Villa Adela Yunguyo	13
35072	PACO ALIAGA	VERONICA	C.I.	8362741	U. E. Villa Adela Yunguyo	13
35073	PACO ALIAGA	VIVIANA	C.I.	6149298	U.E. Bolivia	14
35074	PACO ALTAMIRANO	ARIEL	C.I.	4855723	U.E. Martin Cardenas Hermosa C	37
35075	PACO ALVAREZ	JUAN JESUS	C.I.	10027837	U.E. Virgen De Copacabana A	6
35076	PACO APAZA	BELTRAN	C.I.	14181019	Esc. Rene Barrientos Ortuno	20
35077	PACO APAZA	FELIZA	C.I.	9890378	U.E. Araca Torre Pampa	2
35078	PACO APAZA	NICOLASA	C.I.	6716727	U.E. 10 de Febrero	3
35079	PACO AQUISE	ROLANDO	C.I.	6820805	Esc. Unidad Educativa Pacaures	2
35080	PACO ARAMAYO	JOSE TADEO	C.I.	4757724	U. E. Santa Maria Mazzarello	3
35081	PACO ARANDA	WARA PATRICIA	C.I.	9896845	U.E. 12 de Octubre	15
35082	PACO BARRETO	ALVARO MARCELO	C.I.	10097472	U.E. 18 de Diciembre B	14
35083	PACO BONIFAS	FABIOLA CONCEPCION	C.I.	6955026	U. E. Nicolás Fernandez Naranjo	25
35084	PACO BRAÑEZ	SHIRLEY NERIDA	C.I.	9119079	U. E. Marien Garten A	16
35085	PACO CALAMANI	ALAN JESUS	C.I.	13756921	U.E. Alto Pasankeri Sur	5
35086	PACO CALAMANI	GRACIELA	C.I.	10904525	Colegio Nacional Mixto ChiÃ±aya	2
35087	PACO CALLE	JOSE ARMANDO	C.I.	7094175	U.E. Jardines del Sur	5
35088	PACO CALLE	LUCY VERONICA	C.I.	9067992	U.E. Elizardo Perez	17
35089	PACO CALLE	MIGUEL ANGEL	C.I.	12702639	U.E. Libertad en las Américas	27
35090	PACO CALLISAYA	MARIA ANTONIA	C.I.	4897950	U.E. San Marcos	4
35091	PACO CALSINA	CENAIDA	C.I.	4888981	U. E. Fernando Nogales Castro Fe y Alegría	18
35092	PACO CALSINA	LUIS EDGAR	C.I.	4752818	U. E. El Progreso A	30
35093	PACO CANQUI	ZULMA REINA	C.I.	6003035	U.E. Republica de Francia	22
35094	PACO CAPAQUIRA	CINTYA LILET	C.I.	4774439	U.E. Alfredo Vargas B	17
35095	PACO CARVAJAL	RONAL	C.I.	9952539	U.E. Ingavi	21
35096	PACO CASAS	MIGUEL ANGEL	C.I.	13349072	U.E. Natalia Palacios	8
35097	PACO CATARI	ITALO ROMAN	C.I.	9895069	U. E. San Antonio de Padua I	2
35098	PACO CESPEDES	DAVID ANDRES	C.I.	7093268	U.E. Héroes del Pacifico	14
35099	PACO CHAMBI	REYNALDO	C.I.	6172739	Escuela Anquimoa	2
35100	PACO CHAVEZ	FRANZ	C.I.	9998656	Col. San Francisco De Padua	5
35101	PACO CHOQUE	BELIA	C.I.	4977260	U.E. Rosa Kroeber Vda. de Carpio	7
35102	PACO CHOQUE	FAUSTINA	C.I.	9893036	U.E. Santa Rosa de Lima	11
35103	PACO CHOQUE	KAREN	C.I.	14398306	U.E. Rosa Kroeber Vda. de Carpio	7
35104	PACO CHOQUE	LUCIA	C.I.	6814561	Col. Ayo Ayo	7
35105	PACO CHOQUE	NEDIA TESSY	C.I.	9089531	Esc. Unid Edu. Palos Blancos	17
35106	PACO CONDORENA	BENITA RAQUEL	C.I.	6101646	U.E. Simón Bolivar	16
35107	PACO CONDORI	ELIZABETH BETTY	C.I.	7309389	U.E. Achumani	33
35108	PACO CONDORI	NORMA IVANA	C.I.	6944558	Colegio Ballivian	25
35109	PACO CONDORI	RUBEN DAN	C.I.	9928428	U. E. ChaÃ±ocahua	22
35110	PACO CONDORI	SILVIA ADRIANA	C.I.	9239377	U. E. René Barrientos OrtuÃ±o	2
35111	PACO CONDORI	YESLEN ANGELA	C.I.	13341732	U.E. La Merced B	24
35112	PACO CORI	PAULINO	C.I.	10061917	U.E. Santa Ana de Mosetenes	3
35113	PACO CORNEJO	IVAN PEDRO	C.I.	6888638	U.E. Daniel Sanchez Bustamante II	24
35114	PACO CORPANA	PAMELA TANIA	C.I.	8353745	U.E. Adolfo Costa Du Rels	24
35115	PACO CUELLAR	MARIO DONATO	C.I.	6007447	U.E. Republica de Francia	22

No.	Apellidos	Nombres	Tipo Doc.	Doc. Identidad	Recinto	Mesa
35138	PACO LAURA	ALEJANDRO YUREM	C.I.	13813823	U.E. 25 de Julio Senkata A	25
35139	PACO LICOÑA	CAROLINA	C.I.	13643064	U.E. Loretto	9
35140	PACO LIMACHI	CINTHIA	C.I.	8323363	U.E. Jaime Zenobio Escalante	12
35141	PACO LOPEZ	EDGAR	C.I.	4994488	Colegio Santiago De Huata	6
35142	PACO LOPEZ	MARCO ANTONIO	C.I.	11066644	U.E. Mercedes Elio De Rivero B	21
35143	PACO LOPEZ	RAQUEL	C.I.	6174245	Colegio Santiago De Huata	6
35144	PACO LUNA	GIMENA	C.I.	4962515	U.E. Luis Espinal Camps Aeropuerto	11
35145	PACO LUQUE	BILMA JUANA	C.I.	12989824	Núcleo Escolar Taypi Ayca	1
35146	PACO LUQUE	ELVIRA	C.I.	9192492	U. E. Bautista Saavedra	42
35147	PACO MACHACA	CRISTOBAL OSVALDO	C.I.	3453556	U. E. Cnl. Max Toledo	18
35148	PACO MACHACA	PASCUAL	C.I.	6941338	Col. Jhon F. Keneddy	22
35149	PACO MACHACA	ZULMA	C.I.	6107421	U.E. Las Delicias Prof. Jaime Escalante	2
35150	PACO MAMANI	ABEL WALTER	C.I.	7056863	U.E. Topater	20
35151	PACO MAMANI	ANTONIO FRANZ	C.I.	7090380	U.E. 3 de Mayo B	22
35152	PACO MAMANI	CLARETH MARTHA	C.I.	11100393	U. E. Yunguyo Fe y Alegría B	19
35153	PACO MAMANI	ELIZABETH	C.I.	9188731	U.E. Caracas A	7
35154	PACO MAMANI	GERMAN ELIO	C.I.	7082615	Esc. Yanamayu	2
35155	PACO MAMANI	GIOVANA	C.I.	9149886	Col. San Luis Wila Cala	2
35156	PACO MAMANI	HIGINIO	C.I.	3355087	Casa de Gobierno	2
35157	PACO MAMANI	NAYELY	C.I.	10011902	Escuela Milluhuaya Alto	3
35158	PACO MAMANI	REMBER	C.I.	11076799	Escuela Calama	3
35159	PACO MAMANI	RICARDO	C.I.	4873024	U.E. Daniel Sanchez Bustamante II	24
35160	PACO MAMANI	RONALD	C.I.	10025131	U. E. Rene Barrientos OrtuÃ±o	6
35161	PACO MAMANI	VIDAL	C.I.	8357444	Col. Jhon F. Keneddy	22
35162	PACO MAMANI	YHOBANA	C.I.	6075748	U. E. Rene Barrientos OrtuÃ±o	6
35163	PACO MANCILLA	MARTHA BEATRIZ	C.I.	3794645	Unidad Educativa Llanga Belen	2
35164	PACO MEDRANO	BEIMAR	C.I.	9954254	U.E. Bolivia	14
35165	PACO MENDOZA	HELEN LUZ	C.I.	12361002	Esc. 18 de Noviembre	17
35166	PACO MENDOZA	ZENAYDA	C.I.	8380843	Colegio Inicua Alto	6
35167	PACO MORALES	ADRIAN DAVID	C.I.	14047007	U.E. Víctor Paz Estensoro	13
35168	PACO NINA	CELIA	C.I.	4919270	U.E. Martin Cardenas Hermosa C	37
35169	PACO NINA	SABRINA ABIGAIL	C.I.	9124989	U.E. Víctor Paz Estensoro	13
35170	PACO OCHOA	FILBERTO	C.I.	6921263	U. E. Nazario Pardo Valle	10
35171	PACO PACHURI	KATERIN	C.I.	7099532	U. E. Bautista Saavedra	42
35172	PACO PACO	RADY	C.I.	13021096	U.E. Chijini Alto	2
35173	PACO PACO	RUTH	C.I.	6194510	Unidad Educativa Sacani	2
35174	PACO PACO	SAUL FERREIRA	C.I.	6067582	U.E. San Antonio A	6
35175	PACO PAQUE	JULIA CAMILA	C.I.	12767706	U.E. Libertad en las Américas	27
35176	PACO PAREDES	JUAN GUSTAVO	C.I.	3321701	U.E. Agustín Aspiazu	12
35177	PACO PAREDES	RENE ALBERTO	C.I.	3393990	U.E. Católico Mercedes B	11
35178	PACO PAYE	HERIBERTO	C.I.	6811125	U. E. Litoral A	11
35179	PACO PEREZ	MARY	C.I.	9060654	U. E. Circuata I	4
35180	PACO PEREZ	OSHIN	C.I.	9060652	U. E. Cajuata	8
35181	PACO PINTO	YOLA	C.I.	9145925	Esc. Unidad Educativa Pacaures	2
35182	PACO POMA	ALEJANDRA JHOCELYNE	C.I.	9898540	U. E. Copacabana Fe y Alegría	16
35183	PACO POMA	JHANS	C.I.	6895709	Col. Rvdo. Víctor Aruazo Plaza Principal	3
35184	PACO QUISBERT	MARCO ANTONIO	C.I.	4194695	U.E. 12 de Octubre	15
35185	PACO QUISPE	BLANCA FLORENTINA	C.I.	11103548	Agencia Cantonal	1
35186	PACO QUISPE	LIMBER	C.I.	14737787	U.E. Avelino SiÃ±ani	3
35187	PACO QUISPE	LUCIO	C.I.	6008598	Colegio Azambo	2
35188	PACO QUISPE	ROGER ALVARO	C.I.	9165749	U.E. José de San Martín	5
35189	PACO QUISPE	SALOMON	C.I.	7011406	U.E. San Martín de Porres	28
35190	PACO QUISPE	SUSANA	C.I.	6822137	U. E. Sergio Suarez Figueroa	24
35191	PACO RAMIREZ	CEFERINO	C.I.	4970836	Colegio Azambo	2
35192	PACO RAMIREZ	EMETERIO	C.I.	4983648	Escuela Anquimoa	2
35193	PACO RAMOS	CARLOS ALFREDO	C.I.	7060510	U. E. Morocollo	3
35194	PACO RAMOS	RUBEN	C.I.	6780552	Colegio Comanche	4
35195	PACO RODRIGUEZ	FERNANDO MARCELO	C.I.	6167335	U.E. Jardines del Sur	5
35196	PACO SACAMA	BRISA MIRTHA	C.I.	12572564	U.E. 18 de Diciembre B	14
35197	PACO SAISA	ERIKA	C.I.	12362336	U.E. Luis Ramos	3
35198	PACO SANCHEZ	ADRIANA NAREL	C.I.	13648619	U. E. República de China	10
35199	PACO SANCHEZ	ELIAS	C.I.	6139183	U.E. José Antonio Paredes Candia	39
35200	PACO SANCHEZ	JHON BRANDON	C.I.	8359899	U.E. Mariscal Santa Cruz	9
35201	PACO SANTALLA	ANGEL DIONICIO	C.I.	3368021	U.E. Brasilia	13
35202	PACO SARZURI	DENNIS EMMANUEL	C.I.	13011987	Unidad Educativa Llanga Belen	2
35203	PACO SAUCEDO	ABRAHAM	C.I.	9937093	U. E. 21 de Septiembre SeÃ±or de Lagunas	10
35204	PACO SONCO	MARTIN	C.I.	7037730	U. E. San Roque	39
35205	PACO SOTO	GUILLERMO	C.I.	6193240	U.E. 6 de Junio	18
35206	PACO TICONA	LUCIA	C.I.	4378758	U.E. Puerto de Guaqui	21
35207	PACO TINTAYA	HERNAN FERNANDO	C.I.	7070925	U.E. Eduardo Abaroa	2
35208	PACO TOLA	MARCO ANTONIO	C.I.	5472140	U.E. Calama	23
35209	PACO TROCHE	JESUS GABRIEL	C.I.	3373862-1Q	Sede Social Quispillamayu	1
35210	PACO VALLEJOS	NANZI	C.I.	7079427	Col. Tec. Humanistico Topater	1
35211	PACO VARGAS	FLORA CELIA	C.I.	4870705	U.E. Juvenal Mariaca B	24
35212	PACO VARGAS	HENRY	C.I.	13020031	U.E. Chicaloma	3
35213	PACO VARGAS	MAGDALENA YULISA	C.I.	7096669	U.E. Chicaloma	3
35214	PACO VILLCA	MERCEDES	C.I.	4857305	U.E. Boliviano Japones B	8
35215	PACO YAHUASI	NICOLAS	C.I.	6196262	Colegio Nacional Mixto ChiÃ±aya	2
35216	PACO YAHUITA	BERTHA MARCELINA	C.I.	6111701	U. E. Cnl. Max Toledo	18
35217	PACO YUJRA	SILVIA	C.I.	13408938	U.E. Gran Poder B	12
35218	PACOBAMBA TRIBEÑO	DANIELA	C.I.	6881630	Col. Nal. Mixto Teoponte	4
35219	PACOBAMBA TRIBEÑO	LUIS ANTONIO	C.I.	6881896	Col. Nal. Mixto Teoponte	4
35220	PACOCILLO VILLCACUTI	ELIZABETH LUIDA	C.I.	9919261	U. E. Oscar Alfaro B	18
35221	PACOHUANCA ESCOBAR	JOSE GERMAN	C.I.	4824822	U.E. República Dominicana	18
35222	PACOHUANCA MAMANI	BORIS DAMIAN	C.I.	14947323	U.E. La Paz	11
35223	PACOHUANCA MAMANI	FELIX	C.I.	4361488	U. E. Pedro Domingo Murillo	12
35224	PACOHUANCA MAMANI	OLGA	C.I.	6884887	U. E. Pedro Domingo Murillo	12
35225	PACOHUANCA MANCILLA	IVAN JHONNY	C.I.	9148228	U. E. Eduardo Avaroa 1	3
35226	PACOHUANCA MIRANDA	MERY	C.I.	10038576	U. E. Pedro Domingo Murillo	12
35227	PACOLLA MARTINEZ	JHENIFER	C.I.	6132341	Escuela Unidad Educativa Popoy	3
35228	PACORICONA ASISTIRI	JHILVER BEYMAR	C.I.	13449287	Casa de Gobierno de Suapi	2
35229	PACORICONA ASISTIRI	JHOSELIN	C.I.	11093004	Casa de Gobierno de Suapi	2
35230	PACORICONA CHAMBI	ESTELA CONCEPCION	C.I.	5965806	U.E. Luis Espinal Camps Nro 1	19
35231	PACORICONA ESPINOZA	CARLOS JOSUE	C.I.	9988735	U.E. Huancane	6
35232	PACORICONA LAGUNA	VERONICA	C.I.	6845856	U. E. Raúl Salmon De La Barra	11
35233	PACORICONA MACUCHAPI	JUAN CARLOS	C.I.	4765477	Unidad Educativa Choquetanga	3
35234	PACORICONA MACUCHAPI	SOFIA SANDRA	C.I.	6112938	U.E. Gral. José de San Martin	20
35235	PACORICONA MAMANI	JHON MANUEL	C.I.	8355600	U.E. Huancane	6
35236	PACORICONA QUISPE	CELIA ASUNTA	C.I.	4809903	U. E. Sergio Suarez Figueroa	24
35237	PACOSACA CHOQUE	WILLIAMS	C.I.	8292984	U. E. 20 de Octubre I	6
35238	PACOSILLO	CLAUDIA	C.I.	6956073	U.E. Chasquipampa A	27
35239	PACOSILLO AJNOTA	ELVIS VLADIMIR	C.I.	9921311	U.E. Elizardo Perez	17
35240	PACOSILLO ALCON	MARIA ISABEL	C.I.	4744129	U.E. Holanda	38
35241	PACOSILLO ARDAYA	DANIEL MAURICIO	C.I.	15361662	U.E. Boliviano del Sur	8
35242	PACOSILLO ARUQUIPA	JORGE EDDY	C.I.	8302046	U.E. Illimani	21
35243	PACOSILLO CALCINA	FRANCISCO MIGUEL	C.I.	9878068	U.E. 24 de Junio A	21
35244	PACOSILLO CALSINA	THAYAKU	C.I.	14560723	U.E. Ernesto Che Guevara	26
35245	PACOSILLO CARITA	ROCIO XIMENA	C.I.	9171019	U.E. Carlos Palenque Avilés	6
35246	PACOSILLO CONDORI	WILLY VICENTE	C.I.	9864970	U. E. San Roque	39
35247	PACOSILLO COPA	WILMER IVAN	C.I.	9230732	U. E. 6 de Junio de Cosmos 79	21
35248	PACOSILLO CUENTAS	VERONICA ANGELA	C.I.	8462730	U.E. Santa Rosa La Florida A	12
35249	PACOSILLO ESCOBAR	SUSAN PAMELA	C.I.	6058010	U.E. Gral. Armando Escobar Uria	5
35250	PACOSILLO HILARI	BRAYAN	C.I.	13828885	U.E. Huayna Potosí	20
35251	PACOSILLO HILARI	MARTHA NANCY	C.I.	4378305	U. E. San Roque	39
35252	PACOSILLO LARUTA	CARMEN	C.I.	4749982	U.E. Juan José Torrez Gonzales	1
35253	PACOSILLO LARUTA	FELIX	C.I.	3395546	U.E. Juan José Torrez Gonzales	1
35254	PACOSILLO LIMACHI	JULIO CESAR	C.I.	9921089	U.E. Elizardo Perez	17
35255	PACOSILLO MAMANI	BETTY	C.I.	6989588	U.E. Rafael Mendoza Castellón B	19
35256	PACOSILLO MAYTA	FREDDY FERNANDO	C.I.	4260148	U.E. Juan Pablo II Don Bosco	3
35257	PACOSILLO PACOSILLO	YOSELIN	C.I.	14183728	Colegio Martin Cardenas	5
35258	PACOSILLO POMA	MARCOS	C.I.	14428281	U.E. Rafael Pabón	18
35259	PACOSILLO QUISPE	ALDO	C.I.	11078065	Escuela Eduardo Avaroa	2
35260	PACOSILLO QUISPE	NELLY MARIELA	C.I.	14153248	U. E. 21 de Septiembre SeÃ±or de Lagunas	10
35261	PACOSILLO TICONA	BIBIANA	C.I.	6761703	U.E. Juan José Torrez Gonzales	1
35262	PACOSILLO TICONA	FRANCISCO	C.I.	4833426	U.E. Los Andes	13
35263	PACOSILLO VILLCA	ERURITA	C.I.	6069119	U.E. Unión Europea B	8
35264	PACOSILLO VILLCA	FIDEL	C.I.	6169977	U. E. Oscar Alfaro B	18
35265	PACOSILLO VILLCA	GRACIELA CLEOFE	C.I.	4258411	U.E. Carlos Palenque Avilés	6
35266	PACOSILLO VILLCACUTE	GONZALO	C.I.	9951542	U.E. Carlos Palenque Avilés	6
35267	PACSI ARUQUIPA	MONICA CARMEN	C.I.	6145268	U.E. Rosario	6
35268	PACSI CHAVEZ	RUBEN VICTOR	C.I.	6952583	U.E. Carlos Palenque Avilés	6
35269	PACURICUNA CORDERO	LIDIA BEATRIZ	C.I.	4264063	Complejo Deportivo San Luis	3
35270	PADILLA ALTAMIRANO	KARIN PATRICIA	C.I.	3430673	U.E. Franco Boliviano	26
35271	PADILLA AYAVIRI	ISRAEL PABLO	C.I.	3421822	U.E. Gral. José de San Martin	20
35272	PADILLA BLAS	PEDRO WILLAM	C.I.	9182916	U.E. Rose Marie Galindo de Barrientos	33
35273	PADILLA CALIZAYA	ABRAHAN	C.I.	4991172	Instituto Tecnológico Ayacucho	27
35274	PADILLA CARDOZO	SAUL MARCELO	C.I.	8324444	U.E. Agustín Aspiazu	12
35275	PADILLA FARFAN	LUIS DAVID	C.I.	8394380	Esc. German Busch	11
35276	PADILLA FLORES	JOSEFINA	C.I.	8396079	U. E. Cajuata	8
35277	PADILLA LIMON	ESPERANZA	C.I.	6828634	U.E. Jaime Zenobio Escalante	12
35278	PADILLA MACUAPA	BLADIMIR	C.I.	8394338	Esc. German Busch	11
35279	PADILLA MAMANI	LUCIANO	C.I.	3547953	U.E. Mariscal De Zepita	7
35280	PADILLA MOLINA	MARIA LUISA	C.I.	5486894	Facultad de Tecnologia (U.M.S.A)	4
35281	PADILLA OLIVARES	WALTER	C.I.	9879158	U.E. San Luis	19
35282	PADILLA PADILLA	MELODY NADIA	C.I.	10067322	U.E. 3 de Mayo B	22
35283	PADILLA PADILLA	RAQUEL NEYDA	C.I.	10067324	U.E. República de Canadá	5
35284	PADILLA PANIAGUA	ABIGAIL	C.I.	13189915	U.E. Mariscal De Zepita	7
35285	PADILLA POLARES	VALERIA JAHEL	C.I.	12426897	U.E. NiÃ±o Jesús Ciudad Del NiÃ±o	10
35286	PADILLA SOLARES	SONIA	C.I.	4057168	Ladislao Cabrera	11
35287	PADILLA VARGAS	ASUNTA	C.I.	8299820	U.E. Horizontes A	10
35288	PAHE URQUIOLA	ARMINDA	C.I.	4252028	U.E. Adela Zamudio A	8
35289	PAHE URQUIOLA	CORINA	C.I.	6030791	U. E. Walter Alpire Duran A	25
35290	PAILLO CALLEJA	GABRIELA CLAUDIA	C.I.	5954786	U.E. Copacabana C	19
35291	PAILLO QUISPE	MIRIAM ROCIO	C.I.	6796565	Casa de Gobierno	2
35292	PAIRO BURGOS	CAMILA ROSARIO	C.I.	9113941	U.E. Cristo Rey San Luis Fe y Alegría	19
35293	PAIRO CHINO	BERTHA	C.I.	6774427	U.E. República de Japón	10
35294	PAIRO CHURQUI	FAUSTO	C.I.	4325697	U. E. 16 de Agosto	6
35295	PAIRO CORDERO	JACQUELINE	C.I.	6006757	U.E. Puerto del Rosario	24
35296	PAIRO CRUZ	RAMIRO	C.I.	9107344	U.E. República Islámica de Irán	3
35297	PAIRO CUBA	LUISA MARINA	C.I.	9186927	Esc. Yanamayu	2
35298	PAIRO CUSSY	LISANDRO	C.I.	4314581	U.E. Illimani	29
35299	PAIRO MAMANI	LUIS EDWIN	C.I.	8385919	U.E. Túpac Katari	5
35300	PAIRO MAMANI	NANCY	C.I.	6032272	Esc. Mixta Julio Cordero	5
35301	PAIRO QUISPE	BRIGIDA SOLEDAD	C.I.	9191440	U. E. Luis Espinal de Collpani	24
35302	PAIRO QUISPE	VIRGINIA	C.I.	4947892	U.E. Puerto del Rosario	24
35303	PAIRO VELARDE	MARISOL JANETHE	C.I.	4944468	U.E. Túpac Katari	5
35304	PAIRUMANI CALLE	EDVIN GERARDO	C.I.	6010093	U.E. Huayna Potosí	20
35305	PAIRUMANI CALLE	MARCO RICHAR	C.I.	8318820	U. E. Cuerpo de Cristo Fe y Alegría	12
35306	PAIRUMANI FERNANDEZ	ALEJANDRA BETHEL	C.I.	9124636	U.E. Cristo Rey	14
35307	PAIRUMANI MAMANI	CARLOS FABIO	C.I.	14737522	U.E. Republica de Francia	23
35308	PAIRUMANI MAMANI	VILMA	C.I.	4846213	U.E. Simón Bolívar	16
35309	PAIRUMANI MEDRANO	EDGAR	C.I.	9900808	U.E. Amor de Dios	11
35310	PAIRUMANI PAIRUMANI	TEODOCIA	C.I.	4823267	U.E. Bolívar Municipal	12
35311	PAIRUMANI PINTO	JOHNNY LUIS	C.I.	6126384	U. E. República de China	10
35312	PAIRUMANI SALAS	LORENZO	C.I.	6861317	Escuela Cayimbaya	2
35313	PAIRUMANI TICONA	NIDIA CARINA	C.I.	9134684	U.E. El Pedregal	7
35314	PAIRUMANI TRIGUERO	ORLANDO	C.I.	9867927	Col. Rep. De Noruega	1
35315	PAITA HERRERA	NICOL MICAELA	C.I.	9931241	U.E. Vicente Tejada	16
35316	PAIVA ALBIS	MARIA VICTORIA	C.I.	13084946	U. E. Brasil	20
35317	PAIVA ENCINAS	LUIS CARLOS	C.I.	10018384	U. E. República Federativa del Brasil	7
35318	PAJA MAMANI	FANNY MAYRA	C.I.	13022193	U.E. Noruega	22
35319	PAJA MAMANI	HENRY	C.I.	9976024	U.E. Noruega	22
35320	PAJA MAMANI	ROLANDO	C.I.	7011408	U.E. Carlos Palenque Avilés	6
35321	PAJA PARIZACA	YESICA CLAUDIA	C.I.	9232146	U.E. Atipiris	14
35322	PAJARITO ALANOCA	DANIELA	C.I.	12514807	U.E. Jaime Zenobio Escalante	12
35323	PAJARITO ALEGRE	JOEL YECID	C.I.	15037738	U.E. Libertad en las Américas	27
35324	PAJARITO CHIPANA	LIAN CRISTAL	C.I.	16967534	U. E. 16 de Febrero A	21
35325	PAJARITO COCARICO	JUAN	C.I.	6781769	Colegio Don Bosco	8
35326	PAJARITO MAMANI	NICOLAS	C.I.	4266012	Colegio Mariscal Santa Cruz	14
35327	PAJARITO MARCA	CONCEPCION	C.I.	4836398	U.E. Hurinzaya	2
35328	PAJARITO MITA	FABIOLA MERY	C.I.	6143922	U. E. Cnl. Max Toledo	18
35329	PAJARITO MOLLERICONA	EVA	C.I.	10954966	Colegio SuÃ±asivi	2
35330	PAJARITO QUISPE	KATERIN REYNA	C.I.	8366312	U. E. El Progreso A	30
35331	PAJARITO RAMOS	ISRAEL	C.I.	12667624	Centro de Salud Siripaca	1
35332	PAJARITO VENTURA	CORNELIO	C.I.	6899620	Esc. Simon Boliviar	8
35333	PAJCE DIAZ	ENOC	C.I.	9175476	Colegio Santiago Tocoroni	5
35334	PAJCE DIAZ	VILMA	C.I.	9112391	Colegio Santiago Tocoroni	5
35335	PAJSI ALIAGA	SANDRA	C.I.	14291820	U.E. Felix Reyes Ortiz	6
35336	PAJSI CAYO	DAVID	C.I.	4918358	U.E. Pablo Iturri Jurado B	20
35337	PAJSI CONDORI	DAYANA EVELYN	C.I.	6906263	U.E. 1ro de Mayo	25
35338	PAJSI CUSSI	IRENE	C.I.	6870068	U.E. Cap. Luis Rivero Sanchez	15
35339	PAJSI GUTIERREZ	NORAH	C.I.	10914145	U.E. Cap. Luis Rivero Sanchez	15
35340	PAJSI HUALLPA	MAX EVER	C.I.	4931394	U. E. Fernando Nogales Castro Fe y Alegría	18
35341	PAJSI LEON	NEYZAN	C.I.	9163381	Colegio Antofagasta	2
35342	PAJSI MAMANI	ALEXANDER	C.I.	9988992	Escuela Belen	2
35343	PAJSI MAMANI	ANTONIA	C.I.	4837559	Sede Junta Vecinal San Antonio	2
35344	PAJSI PERCA	WILMER	C.I.	10074365	U.E. Gualberto Villarroel	3
35345	PAJSI SERRANO	YESSICA	C.I.	8311111	U.E. Tokio	6
35346	PAJSI TACO	ROSALIA	C.I.	6785097	U.E. Mcal. Antonio Jose de Sucre	24
35347	PAJSI VILLCA	OLGA	C.I.	6083663	Escuela Apuvillque Morocollo	2
35348	PAKARS CONDORI	IVONE MARIA	C.I.	7053897	U. E. Juan Pablo II B	9
35349	PALA CAPIONA	RAQUEL NOEMI	C.I.	6889478	U. E. Nazario Pardo Valle	10
35350	PALABRA ATTO	MIRIAM ANA	C.I.	6830713	U.E. Rosemary G. de Barrientos	8
35351	PALABRA HUARINA	ARMIN	C.I.	9180719	U.E. Cap. Luis Rivero Sanchez	15
35352	PALABRA MAMANI	SIMONA	C.I.	4894219	U.E. Faro Murillo	4
35353	PALABRA TICONA	BERNARDINA	C.I.	6175272	Escuela Puente Villa	3
35354	PALABRA YUJRA	ALI	C.I.	11067492	U.E. Rosemary G. de Barrientos	9
35355	PALACHAI CHAVEZ	JOSE ALFREDO	C.I.	13242714	U.E. Don Bosco de Pampahasi A	16
35356	PALACIOS AMEZAGA	MICKAELA VALERIA	C.I.	6783794	U. E. Los Pinos	17
35357	PALACIOS BAUTISTA	CESAR FREDDY	C.I.	7053278	U.E. Vicente Donoso Torres A	13
35358	PALACIOS CAMACHO	CRISTHIAN GABRIEL	C.I.	6836215	U. E. Los Pinos	17
35359	PALACIOS CANAZA	JOSEFA TOMASA	C.I.	8416340	Col. Nucleo Rosario	2
35360	PALACIOS CHAMBI	VICTOR HUGO	C.I.	12392086	U. E. Luis Espinal de Collpani	24
35361	PALACIOS CORDOVA	PEGGY	C.I.	3329606	U.E. El Pedregal	7
35362	PALACIOS FLORES	JOSE MARIA	C.I.	3437297	U. E. Villa Adela Yunguyo	13
35363	PALACIOS GARCIA	YINA	C.I.	4263725	U. E. República de Cuba	8
35364	PALACIOS IPORRE	CHRISTIAN ALBERTO	C.I.	9106196	Instituto Tecnológico Ayacucho	27
35365	PALACIOS MARTINEZ	VICTOR	C.I.	9862922	U.E. Bolívar Municipal	12
35366	PALACIOS MEALLA	VANESA BRIGETTE	C.I.	1880855	U.E. República de Panamá	12
35367	PALACIOS MEJIA	EDSON GARY	C.I.	9119529	U. E. Ave María Fundación Manos Abiertas Virgen de la Natividad	26
35368	PALACIOS MONRROY	MATEO JOSE	C.I.	10016104	U. E. Luis Alberto Pabon B	5
35369	PALACIOS PEREZ	DANIELA ROSSY	C.I.	8342216	U. E. Sergio Suarez Figueroa	24
35370	PALACIOS PEREZ	ROSEMARY	C.I.	10006005	Unidad Educativa Taca	2
35371	PALACIOS PEREZ	RUDDY RENE	C.I.	8416298	U.E. Alcides Arguedas Fiscal	5
35372	PALENQUE ARISPE	BRAYHAN ANTONIO	C.I.	8579359	U. E. Ecológico 25 de Julio A	16
35373	PALENQUE AYALA	MARIAN ESTEFANI	C.I.	10917399	U.E. San Miguel de Alpacoma	3
35374	PALENQUE CHOQUETANGA	DAIRA JOREMY	C.I.	10901518	U.E. Pedro Poveda A	11
35375	PALENQUE GUTIERREZ	JUAN WILBERT	C.I.	6797324	U.E. Cristiano Vida Nueva	10
35376	PALENQUE LA FUENTE	JESSMY AMANDA	C.I.	4839724	Sede Social Pura Pura	6
35377	PALERO ARCE	MONICA ALEJANDRA	C.I.	6168096	U.E. La Merced B	24
35378	PALLARES CHOQUE	CRISTHIAN FERNANDO	C.I.	9874366	U.E. Union Europea A	31
35379	PALLARICO AGUILAR	MARIA NIEVES	C.I.	6121682	Esc. Roberto Pabon	24
35380	PALLARICO CHAUCA	YESSENIA	C.I.	4964353	U.E. Villa Victoria A	3
35381	PALLARICO QUISPE	ANDREA	C.I.	6802161	Esc. Evaristo Valle	23
35382	PALLE CHAMBI	ROMELIO	C.I.	13606148	U.E. Jardines del Sur	5
35383	PALLE MULLISACA	MARGARITA	C.I.	6141242	Sede Comunal	1
35384	PALLI	BENITA	C.I.	9937096	U.E. San Luis	19
35385	PALLI BALBOA	GRACIELA	C.I.	8445006	Escuela Machacamarca	1
35386	PALLI CABRERA	JHONNY CESAR	C.I.	6046950	U.E. Libertad en las Américas	27
35387	PALLI CATUNTA	VANESA	C.I.	13604753	U. E. Madre Maria Federica	13
35388	PALLI CHAMBI	REBECA	C.I.	13340268	U.E. Adrián Castillo Nava B	28
35389	PALLI CONDORI	DANER	C.I.	14055275	U.E. Santiago I	13
35390	PALLI JIMENEZ	ALVARO	C.I.	13737209	Colegio Nacional Mixto Chuani	1
35391	PALLI LLANQUE	CANDELARIA	C.I.	6944242	Col. Tec. Hum. Cruz Loma	4
35392	PALLI MAMANI	ALEXANDRA YHISEL	C.I.	8289268	U.E. José Santos Vargas I	15
35393	PALLI MAMANI	EDGAR	C.I.	6175280	Escuela Unidad Educativa Popoy	3
35394	PALLI MAMANI	LEONOR	C.I.	4801981	U.E. Manuel Bernal Mariaca	8
35395	PALLI MAMANI	RAQUEL	C.I.	9219576	U.E. Dora Schmidt A	13
35396	PALLI MAMANI	SABINA	C.I.	6167375	U.E. Pacallo	3
35397	PALLI MAMANI	SONIA CLEMENTINA	C.I.	7022016	U.E. The Strongest	8
35398	PALLI MAYTA	RENE	C.I.	6981163	Esc. Carrasco La Reserva	6
35399	PALLI MENDOZA	EDY FROILAN	C.I.	6977313	U.E. San Pedro	9
35400	PALLI PALLI	MARTIN	C.I.	3311536	U. E. Cusahuaya	1
35401	PALLI PENDONES	JESUS ISAAC	C.I.	4752790	U. E. 6 de Junio de Cosmos 79	21
35402	PALLI QUISPE	ALVARO	C.I.	9180771	U.E. Irene Nava de Castillo B	26
35403	PALLI QUISPE	EDWIN	C.I.	9212582	U. E. San Roque	39
35404	PALLI QUISPE	MARIO	C.I.	6049794	Colegio Fraz Tamayo Fe y Alegria	5
35405	PALLI SORCO	JULIO	C.I.	3412132	Colegio Nacional Mixto Chuani	2
35406	PALLI SOTO	LUCIA	C.I.	13958740	U. E. Isqani 2	3
35407	PALLI TOLA	BRIGIDA	C.I.	10010355	Instituto Americano	3
35408	PALLI VILLAN	EDSSON EYNER	C.I.	14751336	Esc. Carrasco La Reserva	6
35409	PALLUCA CALLIZAYA	VILDOSO	C.I.	6780192	Nucleo Escolar Upinuaya	1
35410	PALLUCA CHALLCO	FRANCISCO	C.I.	13286627	Nucleo Escolar Upinuaya	1
35411	PALLUCA CHUCUMO	ERNESTO	C.I.	6936312	U. E. Brasil	20
35412	PALLUCA CHURA	NORA	C.I.	10008714	Colegio Las Mercedes	5
35413	PALLUCA MAMANI	CLAUDIA	C.I.	9970449	Sede Social	1
35414	PALLUCA MAMANI	GLADYS	C.I.	8385421	Nucleo Escolar Upinuaya	1
35415	PALLUCA MAMANI	JOSE VIDAL	C.I.	9122191	U. E. Republica de Iran	3
35416	PALLUCA MENDO	SABINO	C.I.	4262689	U.E. Marcelo Quiroga Santa Cruz	16
35417	PALLUCA ZAPANA	GLADYS	C.I.	5998621	U.E. Libertad Nro 1	13
35418	PALLY PRADO	WARA BELEN	C.I.	15154976	U.E. Francisco de Miranda B	16
35419	PALLY VARGAS	ROLANDO	C.I.	4811885	U.E. Cap. Luis Rivero Sanchez	15
35420	PALMA	MOISES BRAYNER	C.I.	6975

No.	Apellidos	Nombres	Tipo Doc.	Doc. Identidad	Recinto	Mesa
35441	PALOMINO DIAZ	JHULIANO MICHEL	C.I.	6101274	U.E. Francisco de Miranda B	16
35442	PALOMINO FLORES	MARIA CORAZON	C.I.	6739578	U.E. San Francisco de la Tercera Orden	5
35443	PALOMINO MARTINEZ	JULIO CESAR	C.I.	10913872	U.E. Rosario	6
35444	PALOMINO ÑARONQUE	EMMA IVONNE	C.I.	4769656	U.E. San Jose II	4
35445	PALOMINO RAMOS	JAVIER OSBALDO	C.I.	8985805	Col. Tec. Hum. Cruz Loma	4
35446	PALOMINO ZARATE	PEDRO BORIS	C.I.	3479771	U.E. Caracas A	7
35447	PALOMO CASTAÑO	EFRAIN	C.I.	10073472	Esc. Simon Boliviar	9
35448	PAMPA ARCANI	LIZBETH ELIZABETH	C.I.	10064938	U.E. San Juan	12
35449	PAMPA QUISPE	IVAN ELVIN	C.I.	13788157	U.E. Mcal. José Ballivián A	10
35450	PAMURI CARDENAS	GABRIELA	C.I.	9072366	U. E. 1ro de Mayo de Charopampa	4
35451	PAMURI CASTILLO	KARINA	C.I.	8403998	U.E. Mcal. de Zepita	6
35452	PAMURI COLQUE	MERCEDES	C.I.	6936508	U.E. Fátima	9
35453	PAMURI GONZALES	RAUL JORGE	C.I.	8405431	U.E. Luis Oblitas del Carpio	2
35454	PAMURI ILIMURI	CATALINA VIRGINIA	C.I.	9176738	U.E. Sarayoj	1
35455	PAMURI UMIÑA	NANCY LAURA	C.I.	6180523	U. E. Nazario Pardo Valle	10
35456	PANCA CABRERA	DIEGO ALAM	C.I.	8342459	U. E. Marien Garten A	16
35457	PANCA CONDORI	CELIA	C.I.	6929552	U.E. República Federal de Alemania	1
35458	PANCA CONDORI	MARCOS ALBERTO	C.I.	3492112	U. E. 10 de Junio	7
35459	PANCA SINKA	SEBASTIAN PEDRO	C.I.	12733996	U.E. 3 de Mayo B	22
35460	PANCARA PASTENES	FLORENTINO	C.I.	6174481	U. E. Bautista Saavedra	43
35461	PANCATA FLORES	NEYSHA GLORIA	C.I.	13150043	U.E. Alto De La Alianza	13
35462	PANCATA TENORIO	ASENCIO	C.I.	6007924	U.E. Nacional Santiago de Callapa	2
35463	PANDO BUSTILLOS	ANDREA TAMARA	C.I.	8319909	U. E. Santa Ana II	5
35464	PANDO IRAHOLA	LEONARDO	C.I.	6721801	U.E. Domingo Savio A	9
35465	PANDO LAZARTE	MARISOL	C.I.	9186842	U.E. Vilacora	1
35466	PANDO QUISPE	LAURA	C.I.	14042776	U.E. Jerusalem	10
35467	PANDO TARQUI	BETZABE VIVIANA	C.I.	8438664	U.E. Marcelo Quiroga Santa Cruz	9
35468	PANDO VELASQUEZ	JAVIER	C.I.	8325436	U.E. Alfredo Vargas B	17
35469	PANDURO BARRIOS	CARMEN DAYANA	C.I.	6997958	U.E. Achumani	34
35470	PANDURO GUZMAN	KEVIN ALEX	C.I.	6941780	U.E. Gregorio Reynolds	13
35471	PANIAGUA AGUILAR	IVAN YECID	C.I.	3384156	U.E. Santa Rosa De Lima B	15
35472	PANIAGUA ANTONIO	ORLANDO	C.I.	7294340	Ladislao Cabrera	11
35473	PANIAGUA CABEZAS	FAUSTINO	C.I.	5483280	Unidad Educativa Siguas	2
35474	PANIAGUA CACHI	JOSE LUIS	C.I.	8381367	Esc. Roberto Pabon	24
35475	PANIAGUA GUTIERREZ	AMERICA CONCEPCION	C.I.	6094463	U.E. Irene Nava de Castillo B	26
35476	PANIAGUA JANAYO	CRISTIAN JUVENAL	C.I.	7333552	U.E. Rose Marie Galindo de Barrientos	33
35477	PANIAGUA MEDINA	ANDER	C.I.	6899003	U.E. San Antonio Fe y Alegría	13
35478	PANIAGUA RENGEL	LUCIA	C.I.	9521887	Unidad Educativa Siguas	2
35479	PANIAGUA TAPIA	PAULO GIOVANNI	C.I.	5999229	U.E. San Jose II	4
35480	PANIAGUA ZAMBRANA	DANIELA	C.I.	11541693	U.E. Colorados de Bolivia	7
35481	PANIAHUA LOPEZ	RENE	C.I.	9187520	Esc. Viliroco	17
35482	PANIQUE FERNANDEZ	KATHLEEN JHOSETTE	C.I.	4371095	U.E. Franco Boliviano	26
35483	PANKA QUISBERT	JULIO	C.I.	4968789	Escuela Sixilla Baja	2
35484	PANOSO LEYTON	NEYSSA	C.I.	4873507	U. E. Franz Tamayo de Río Seco A	28
35485	PANOZO GUZMAN	MILENKA ROSIO	C.I.	5948791	U.E. My. Waldo Ballivián	16
35486	PANOZO JALDIN	DARIO DANIEL	C.I.	5471732	U.E. Gral. Armando Escobar Uria	5
35487	PANOZO LARA	NORKA EUGENIA	C.I.	4844945	U. E. Ave María Fundación Manos Abiertas Virgen de la Natividad	26
35488	PANOZO QUISBERTH	HERLAND	C.I.	10910707	U. E. Ave María Fundación Manos Abiertas Virgen de la Natividad	26
35489	PANOZO VARGAS	PRISCILA NATHALY	C.I.	3410232	U.E. Gregorio Reynolds	13
35490	PANOZO ZEGARRA	JHONY DUNHY	C.I.	4309414	U.E. Gral. Juan José Torres Gonzales	18
35491	PANTI CONDORI	JUAN	C.I.	9083104	Col. Central San Agustin	2
35492	PANTIGOSO CHOQUE	MISHEL	C.I.	12795692	U.E. San Francisco Xavier	1
35493	PANTIGOSO MATEOS	GABRIEL ROLANDO	C.I.	4273288	U. E. 16 de Julio de Mapiri	13
35494	PANTIGOSO POROSO	MILTON	C.I.	8406608	U. E. 1ro de Mayo de Charopampa	4
35495	PANTOJA	ZAIDA CRISTINA	C.I.	4825548	U.E. NiÃ±o Jesús Ciudad Del NiÃ±o	10
35496	PANTOJA CHAVEZ	GABRIELA INES	C.I.	11086639	U.E. Católico Mercedes B	12
35497	PANTOJA FIGUEREDO	FLORINDA	C.I.	9143234	Esc. Unid Edu. Palos Blancos	17
35498	PANTOJA FLORES	IVAN DAVID	C.I.	10018719	U. E. Santa Maria Mazzarello	3
35499	PANTOJA GONZALES	ANGEL RICARDO	C.I.	4288551	U.E. San Martín de Porres	29
35500	PANTOJA ORIHUELA	JIMENA ELIZABETH	C.I.	9959632	U.E. Jardines del Sur	5
35501	PANTOJA QUENTA	JHON KEVIN	C.I.	15284896	U.E. Gral. Armando Escobar Uria	5
35502	PANTOJA RODRIGUEZ	JAMIL	C.I.	6767826	U. E. Club de Leones Nro. 2	20
35503	PANTOJA VELA	CARDENIA	C.I.	9732576	U. E. San Simón de Ayacucho A	6
35504	PANTOJA VILLCA	GUIENY	C.I.	6013542	U.E. Las Delicias A	13
35505	PAÑO	MARCOS ERLAN	C.I.	12828931	U.E. Alto Pasankeri Sur	5
35506	PAÑO CARITA	ADELA	C.I.	4995581	Col. Holanda	2
35507	PAÑO CONDORI	EDWIN WINSOR	C.I.	5480133	U. E. Oscar Alfaro B	19
35508	PAÑO MALLEA	JHENNY	C.I.	8427448	Esc. Carrasco La Reserva	6
35509	PAÑO QUENTA	WILSON	C.I.	6903434	Col. Holanda	2
35510	PAÑO VALERIANO	DAVID CARLOS	C.I.	4952045	U. E. Marquirivi	11
35511	PAÑO VALERIANO	ROSA MARIA	C.I.	9256878	U.E. Carlos Crespo	7
35512	PAÑUNI	CECILIA	C.I.	10905035	Col. Ayo Ayo	7
35513	PAÑUNI ACHU	AGUSTIN	C.I.	6823809	Col. Ayo Ayo	7
35514	PAÑUNI ALANOCA	MIGUEL ANGEL	C.I.	8287433	U.E. Juan Herschel A	13
35515	PAÑUNI CERRILLO	ADEMAR LUCAS	C.I.	4895735	Esc. Roberto Pabon	24
35516	PAÑUNI CERRILLO	JHENNY GLADYS	C.I.	6136703	U. E. República de Italia	16
35517	PAÑUNI FEBRERO	GLADYS VERONICA	C.I.	7045068	U.E. San Antonio A	6
35518	PAÑUNI FLORES	SILVIA	C.I.	8418606	Esc. Roberto Pabon	24
35519	PAÑUNI HUANCA	JUAN CARLOS	C.I.	6775322	Unidad Educativa Viscachani	4
35520	PAÑUNI MORALES	GABRIEL	C.I.	4887757	Col. Ayo Ayo	7
35521	PAÑUNI TOLA	JEAN MARCOS	C.I.	13812953	Esc. Roberto Pabon	24
35522	PAQUIRI ALANOCA	GONZALO	C.I.	2669421	Escuela Puerto Perez	4
35523	PAQUIRI GUTIERREZ	OSCAR AGUSTIN	C.I.	6133576	U. E. Sergio Suarez Figueroa	24
35524	PARADA COSTA	RUBEN	C.I.	9068231	Escuela Jose Manuel Pando	11
35525	PARADA ZUAZO	CRISTINA	C.I.	5964767	U.E. 1ro de Mayo	25
35526	PARAPO BLANCO	ASUNTA	C.I.	4957152	U. E. Venezuela	9
35527	PARAPO CHAMBI	MAYRA	C.I.	12394567	U.E. Juan Capriles	11
35528	PARAPO LIPA	DIONICIO ISIDRO	C.I.	5481420	Col. San Francisco De Padua	5
35529	PARAPO QUISPE	JOSE LUIS	C.I.	8387365	U. E. Siatha	1
35530	PARAPO QUISPE	JUAN SALMON	C.I.	9068982	U.E. Capacasi	3
35531	PARAPO QUISPE	RUBEN	C.I.	13343154	Col. San Francisco De Padua	5
35532	PARAPO YUJRA	FLORENCIO	C.I.	11109626	U. E. Villa Cooperativa A	20
35533	PARAPU LEON	MINEL MELANI	C.I.	15757216	U. E. Gil Tapia Rada	16
35534	PARAVICINI MACCHIAVELLI	ERICK FERNANDO	C.I.	1112124	U.E. Hugo Dávila A	18
35535	PARAVICINI VARGAS	LUCIANA EUGENIA	C.I.	8356353	U. E. Los Pinos	17
35536	PARAVICINI YUPANQUI	GABRIELA NATALIA	C.I.	6960543	U.E. Rvdo. Padre Walter Strub A	17
35537	PARAYA GUTIERREZ	BANESA	C.I.	13245955	Escuela Tahuapalca	2
35538	PARDO	JESUS MARTIN	C.I.	9086451	U.E. Pablo Iturri Jurado B	21
35539	PARDO ALARCON	CLAUDIA	C.I.	10102333	U.E. Genoveva Ríos	16
35540	PARDO ALVAREZ	JOSE ANTONIO	C.I.	2140540	U.E. Santa Rosa La Florida A	12
35541	PARDO ARGOTE	RAMIRO JESUS	C.I.	3409127	U. E. Madre Maria Federica	13
35542	PARDO CARTAGENA	JUAN	C.I.	6766265	U.E. Juan José Torrez	3
35543	PARDO CORRALES	FRANKLIN	C.I.	6723698	U. E. Club de Leones Nro. 2	20
35544	PARDO COSS	NATALIA	C.I.	6846633	U.E. San Ignacio	13
35545	PARDO FERNANDEZ	RICARDO FABIAN	C.I.	8318192	U.E. República de Panamá	12
35546	PARDO FERRUFINO	ROAMIR	C.I.	6904566	U. E. Nazario Pardo Valle	10
35547	PARDO FLORES	LUCY VALERIA	C.I.	14202886	U.E. Nazareno Basil Miller	11
35548	PARDO GARCIA	AMED HUGO	C.I.	13152907	U.E. Simón Rodriguez CarreÃ±o	15
35549	PARDO KUJUY	LOTY JANNETT	C.I.	3487961	U.E. Elodia de Lijeron	6
35550	PARDO PADILLA	ROGER ERWIN	C.I.	10936136	U.E. Amerinst	20
35551	PARDO POMA	ROGER ZENON	C.I.	13694941	U.E. San José Fe y Alegría	33
35552	PARDO QUIMO	ALINA	C.I.	9063529	Escuela Simon Bolivar de Santa Fe	2
35553	PARDO RODRIGUEZ	EMILY FABIOLA	C.I.	9873885	U.E. República del Ecuador	8
35554	PARDO SALAS	YOVANKA	C.I.	7628166	U. E. República de Cuba	8
35555	PARDO SEJAS	DANIELA	C.I.	8801066	U.E. Vicente Donoso Torres A	13
35556	PARDO SEMO	DANNIA	C.I.	10061956	U.E. Cogotay	1
35557	PARDO TORREZ	JUAN CARLOS	C.I.	5944377	Esc. Unid Edu. Palos Blancos	17
35558	PARDO TUNO	JHONATAN MAURICIO	C.I.	13437822	U.E. Alfredo Vargas B	17
35559	PARDO VILLANUEVA	JOSE	C.I.	6138628	U. E. Santa Rosa	7
35560	PAREDES	WILBERT	C.I.	6017565	Instituto Tecnológico Marcelo Quiroga Santa Cruz	1
35561	PAREDES ACARAPI	EDWIN ALCIDES	C.I.	5969053	Esc. Azafranal	2
35562	PAREDES AGUILAR	CAROLINA LALESKA	C.I.	13437606	U.E. José Santos Vargas I	15
35563	PAREDES ALEJO	LIZ AMANDA	C.I.	6958535	U. E. Abraham Lincoln	10
35564	PAREDES ALI	ERICK MARTIN	C.I.	4792310	U.E. Bicentenario La Paz	7
35565	PAREDES AMOS	MARIA NIEVES	C.I.	12711739	U.E. Puchahui	2
35566	PAREDES ANGULO	DYLAN ALEJANDRO	C.I.	12667805	U.E. Pedro Poveda A	11
35567	PAREDES APAZA	FABIO FRANKLIN	C.I.	9945542	U.E. Gran BretaÃ±a	20
35568	PAREDES APAZA	MILAN BORIS	C.I.	13310812	Escuela CotaÃ±a	3
35569	PAREDES APAZA	NIEVES	C.I.	4785835	U.E. Elizardo Perez	18
35570	PAREDES ARANDA	SANDRA DELIA	C.I.	4740461	U.E. República Dominicana	18
35571	PAREDES ARCE	ADRIANA ROSSELYN	C.I.	6739958	U.E. Amerinst	20
35572	PAREDES AREVALO	ANAHI ALEIDA	C.I.	8326907	Escuela Superior de Formación de Maestros Simón Bolivar	9
35573	PAREDES ARIAS	MARCOS	C.I.	8575910	U.E. Colorados de Bolivia	7
35574	PAREDES AZUCENA	AARON BRANDON	C.I.	13926018	U.E. Enrique Lindemann	2
35575	PAREDES BRAVO	DANIELA	C.I.	12714663	U.E. Union Europea A	32
35576	PAREDES CALDERON	JOSE GABRIEL	C.I.	13052800	U.E. San José I	11
35577	PAREDES CALLISAYA	LEONEL GARY	C.I.	11060637	U.E. Elizardo Perez	18
35578	PAREDES CANCARI	SEVERO RAMIRO	C.I.	4850602	U.E. Jerusalem	10
35579	PAREDES CASAZOLA	RODRIGO WALKER	C.I.	6844302	U.E. La Paz B	4
35580	PAREDES CASTILLO	MARLENE ROSMERY	C.I.	6881512	Col. Jhon F. Keneddy	22
35581	PAREDES CATACORA	MIGUEL ANGEL	C.I.	6872608	U.E. Carlos Palenque Avilés	7
35582	PAREDES CAZAS	ROMER IVAN	C.I.	8351690	U.E. Simón Bolívar	16
35583	PAREDES CHOQUE	MAGDA JUDITH	C.I.	4949934	Colegio Nacional Mixto Chuani	2
35584	PAREDES COLQUE	ROSA	C.I.	6172347	U. E. Oscar Alfaro B	19
35585	PAREDES CONDORI	ARTURO	C.I.	6934081	Unidad Educativa Rosario	3
35586	PAREDES CONDORI	DAMIANA	C.I.	7034622	Esc. Centro Tilata	35
35587	PAREDES CONDORI	EVER YASMANI	C.I.	9972429	U. E. 21 de Septiembre SeÃ±or de Lagunas	11
35588	PAREDES CONTRERAS	WILMA	C.I.	10678081	U.E. Agustín Aspiazu	12
35589	PAREDES COPACONDO	NINOSKA DIANA	C.I.	10065650	U.E. Topater	21
35590	PAREDES CORI	NOEMI VERONICA	C.I.	9917623	U.E. Santa Rosa Grande	2
35591	PAREDES CRIALES	EDWIN ARIEL	C.I.	13894723	U.E. Simón Rodriguez CarreÃ±o	15
35592	PAREDES CRUZ	ALICIA	C.I.	6042176	U. E. Bautista Saavedra	43
35593	PAREDES CRUZ	JORGE	C.I.	14123642	U.E. Juan Pablo II Don Bosco	3
35594	PAREDES CRUZ	LUCIA	C.I.	6802717	Nucleo Esc. Central Enequella	2
35595	PAREDES CRUZ	VICTORIA	C.I.	12453063	U. E. Copacabana Fe y Alegría	16
35596	PAREDES CUENTAS	JUDITH SHIRLEY	C.I.	2347868	U.E. República del Ecuador	8
35597	PAREDES ERGUETA	FABIOLA SHIRLEY	C.I.	6753836	U.E. Juan Herschel A	14
35598	PAREDES ESPAÑA	LEONARDO	C.I.	6769127	U.E. La Paz B	4
35599	PAREDES FLORES	ANDY JOEL	C.I.	11068392	U.E. Puerto de Guaqui	21
35600	PAREDES FLORES	CARLA NATALY	C.I.	8325911	U.E. República Dominicana	18
35601	PAREDES GARAY	ELIZABET	C.I.	8356449	U.E. Tupac Katari	12
35602	PAREDES GONZALES	SAHARAI RUTH-AMMI	C.I.	3434872	U.E. Amerinst	20
35603	PAREDES GROUX	ERIC ALBERTO	C.I.	5965184	U.E. Franco Boliviano	26
35604	PAREDES HIDALGO	IVAN OCTAVIO	C.I.	3478232	U.E. San Francisco de la Tercera Orden	5
35605	PAREDES INGALI	BENITA	C.I.	6079762	Esc. Centro Tilata	35
35606	PAREDES INGALI	MARY EUGENIA	C.I.	6944336	Colegio Eduardo Avaroa	3
35607	PAREDES JUCHANI	MERCEDES PASTORA	C.I.	9981940	U.E. Emma Vásquez de Arce	2
35608	PAREDES JUSTO	JHON ALVARO	C.I.	13677173	U.E. San José Fe y Alegría	33
35609	PAREDES LAURA	VERONICA	C.I.	4827229	U.E. José de San Martín	5
35610	PAREDES LIMACHI	JOEL ALEJANDRO	C.I.	13754978	U.E. Ignacio Calderón Fe y Alegría I	16
35611	PAREDES LLANQUE	YERALDIN MARIANA	C.I.	9153354	U. E. Walter Alpire Duran A	26
35612	PAREDES LOPEZ	DENNIS WILSON	C.I.	6794534	U.E. Marcelo Quiroga Santa Cruz	9
35613	PAREDES LUPA	FELIZA	C.I.	4843038	U. E. ChojÃ±acota	1
35614	PAREDES MACHICADO	CRHISTIAN HUGO	C.I.	6924099	U. E. Abraham Lincoln	10
35615	PAREDES MACHICADO	LUPE	C.I.	4290869	U.E. Hugo Dávila A	18
35616	PAREDES MAMANI	ALFREDO	C.I.	11077614	U.E. Franz Tamayo	11
35617	PAREDES MAMANI	DAVID	C.I.	9139205	U.E. Venezuela	3
35618	PAREDES MAMANI	ELSA BETHSABE	C.I.	3472678	U.E. El Pedregal	7
35619	PAREDES MAMANI	HERMINIO MARCOS	C.I.	6961117	U.E. Achumani	34
35620	PAREDES MAMANI	MIRIAM	C.I.	9908907	U. E. Gil Tapia Rada	16
35621	PAREDES MAMANI	ROSSE MARY	C.I.	3365669	U.E. Hugo Chavez Frías	10
35622	PAREDES MARCONI	DENNIS	C.I.	4966264	U.E. Cristal A	15
35623	PAREDES MOLLO	PATRICIA ELVIRA	C.I.	8422285	U.E. Atipiris	14
35624	PAREDES NAVIA	MELVA CORIN	C.I.	4287709	U.E. San José Fe y Alegría	33
35625	PAREDES NINA	CADIS NOEMI	C.I.	6822091	U. E. Marien Garten A	16
35626	PAREDES NINA	ORLANDO	C.I.	4753408	U.E. República Dominicana	18
35627	PAREDES NINA	ROSALIA	C.I.	9956383	Esc. Azafranal	2
35628	PAREDES OYARDO	ZULMA	C.I.	6118310	Esc. Teodomiro Urquiola	10
35629	PAREDES PACHECO	CECILIA VALENTINA	C.I.	6802582	U.E. Franco Boliviano	26
35630	PAREDES PACO	REYNA ESTEFHANY	C.I.	6843854	U. E. Americano Néstor PeÃ±aranda 1	4
35631	PAREDES PARDO	CRISTIAN MILTON	C.I.	9103400	U.E. Martin Cardenas Hermosa C	38
35632	PAREDES PARI	NORA SALOME	C.I.	7094936	U.E. 6 de Junio	17
35633	PAREDES PARI	WALTER	C.I.	9211955	U.E. San Marcos	5
35634	PAREDES PATON	FLORENCIO	C.I.	4256399	U.E. Ecológico Los Pinos B	25
35635	PAREDES PAYE	LUCY	C.I.	4465280	U.E. Illimani	21
35636	PAREDES PEREZ	CLAUDIA MELINA	C.I.	6784030	U.E. Rafael Mendoza Castellón B	19
35637	PAREDES POMA	CAROLA	C.I.	9935656	U.E. Illimani	29
35638	PAREDES POMA	GREGORIO	C.I.	10074227	U.E. José Antonio Paredes Candia	39
35639	PAREDES PRIETO	VLADIMIR ALBERTO	C.I.	6136485	Instituto Tecnológico Ayacucho	27
35640	PAREDES QUILLA	ROSA	C.I.	6187266	U.E. Boliviano del Sur	8
35641	PAREDES QUISBERT	MARCELO MARCIAL	C.I.	3428658	U.E. 24 de Junio A	21
35642	PAREDES QUISBERT	MAURICIO JHULIO	C.I.	12704169	U. E. San Antonio de Padua I	2
35643	PAREDES QUISPE	DANIELA	C.I.	6743807	U. E. Nicolás Fernandez Naranjo	26
35644	PAREDES QUISPE	EUSEBIA	C.I.	4990695	U.E. Chasquipampa A	28
35645	PAREDES QUISPE	FELIX	C.I.	4745862	U.E. Santa Rosa de Lima	11
35646	PAREDES QUISPE	MARCELINO ERASMO	C.I.	4329604	U. E. Mcal. Sucre	5
35647	PAREDES QUISPE	OSCAR SAUL	PAS.	6848656	U.E. Horizontes A	11
35648	PAREDES QUISPE	ROSALYN	C.I.	4949788	U.E. Puerto de Guaqui	21
35649	PAREDES RIVEROS	DIEGO FERNANDO	C.I.	6100684	U. E. República de Cuba	8
35650	PAREDES RUIZ	VICTOR HUGO	C.I.	4881511	U.E. Las Delicias A	13
35651	PAREDES SALINAS	IGNACIO	C.I.	12960903	U.E. Rose Marie Galindo de Barrientos	33
35652	PAREDES SALINAS	MARIA ISABEL	C.I.	6161600	U.E. Carlos Palenque Avilés	7
35653	PAREDES TARDIO	ROCIO	C.I.	3282863	U.E. Agustín Aspiazu	12
35654	PAREDES TOLA	ARMANDO WILLY	C.I.	7072287	U. E. 21 de Septiembre SeÃ±or de Lagunas	11
35655	PAREDES TOLA	CRISTIAN	C.I.	14486419	U. E. El Progreso A	30
35656	PAREDES TOLA	MARCELO IVER	C.I.	7070869	U.E. Gran BretaÃ±a	20
35657	PAREDES TORREZ	ELIANA FLORA	C.I.	8407124	Unidad Educativa Central Buena Vista	2
35658	PAREDES VALDA	BELINDA PARIS	C.I.	13693598	U.E. Juvenal Mariaca B	24
35659	PAREDES VAQUIATA	MAGALI	C.I.	6950602	U.E. Brasilia	13
35660	PAREDES VARGAS	JHOANA GLADYS	C.I.	4759306	U.E. Manuel Bernal Mariaca	9
35661	PAREDES VASQUEZ	JOSE MAURO	C.I.	6008812	U.E. Adolfo Costa Du Rels	24
35662	PAREDES VASQUEZ	MAGUIVER	C.I.	12925858	U.E. Jesús Obrero MaÃ±ana	2
35663	PAREDES VELASCO	ARACELY	C.I.	8312391	U.E. Primavera B	6
35664	PAREDES VILLA	PAMELA PAOLA	C.I.	8446478	U.E. Brasilia	13
35665	PAREDES VILLASANTE	AYLEN ANALI	C.I.	13310069	U. E. Bautista Saavedra	43
35666	PAREDES VILLCA	FRIDA AURORA	C.I.	6121654	U.E. Illimani	29
35667	PAREDES VILLCA	ROBERTO	C.I.	4369066	U.E. Néstor Paz Zamora	25
35668	PAREDES YUJRA	ROLY ALAN	C.I.	7029405	U. E. Bautista Saavedra	43
35669	PAREDEZ GUTIERREZ	MARY LUZ	C.I.	12454590	U. E. San José de Yunguyo A	8
35670	PAREDEZ MAMANI	MELITON	C.I.	5483142	U.E. Santa Rosa De Lima B	15
35671	PAREDEZ VEGA	VANIA	C.I.	9080962-1K	U.E. Pablo Iturri Jurado B	21
35672	PAREJA ESPINOZA	FABIAN DIEGO	C.I.	5772105	U.E. Cristo Rey San Luis Fe y Alegría	19
35673	PAREJA GUTIERREZ	MARIZABEL	C.I.	6148088	Instituto Tecnológico Ayacucho	27
35674	PAREJA MIRABAL	MANUEL ABRAHAM	C.I.	13440307	U. E. 10 de Junio	7
35675	PAREJA VILLA	DALILA FAIRUZ	C.I.	8302501	U. E. Flora Perez de Saavedra	5
35676	PAREJA VILLARROEL	NARDA GABRIELA	C.I.	5971758	U.E. Rose Marie Galindo de Barrientos	33
35677	PAREJA ZAPATA	JOSE LENARD	C.I.	2684312	U.E. René Barrientos OrtuÃ±o	12
35678	PARI	ANTONIO	C.I.	8419878	U.E. Totoral	3
35679	PARI ACARAPI	MARISOL	C.I.	7025856	U.E. San José Fe y Alegría	33
35680	PARI ACUÑA	WILMA	C.I.	6942340	U.E. Rosemary G. de Barrientos	9
35681	PARI ALANOCA	ROGER	C.I.	9935763	U.E. Alfredo Vargas B	17
35682	PARI ALEJO	HUGO	C.I.	7003561	U.E. San Antonio A	6
35683	PARI ALIAGA	WILFREDO	C.I.	4830104	Colegio Santiago De Huata	7
35684	PARI APAZA	JOVITO	C.I.	4333190	U.E. 6 de Junio	17
35685	PARI ARENAS	MARY	C.I.	4807556	U.E. José Antonio Paredes Candia	39
35686	PARI BALBOA	NILDA	C.I.	15467167	U. E. El Progreso A	30
35687	PARI CALLE	KATHERIN CIELO	C.I.	14958951	U.E. San Juan	12
35688	PARI CALLISAYA	CLEMENTE	C.I.	9890029	U. E. Copacabana Fe y Alegría	16
35689	PARI CAMIÑO	JHONATAN	C.I.	13341114	U. E. Ecológico 25 de Julio A	16
35690	PARI CAYLLANTE	MARCO ANTONIO	C.I.	9192726	U.E. José Antonio Paredes Candia	39
35691	PARI CHAMBI	JULIO	C.I.	10033703	Colegio Martin Cardenas	5
35692	PARI CHINO	MIGUEL ANGEL	C.I.	8375907	H.A.M. de Sorata	7
35693	PARI CHIPANA	JUNIOR JHONATAN	C.I.	15335293	Col. Batallon Colorados	9
35694	PARI CHIRI	HUGO	C.I.	4914272	U. E. Franz Tamayo de Río Seco A	28
35695	PARI CHOQUE	ADOLFO	C.I.	13639536	U. E. El Progreso A	30
35696	PARI COELA	BAYRON CRISTIAN	C.I.	9247263	U.E. La Paz	11
35697	PARI CONDORI	ALVARO DANTE	C.I.	14624834	U.E. Bolívar Municipal	12
35698	PARI CORDOBA	MARCIAL	C.I.	6626582	U.E. Tarapaca Junthuma B	26
35699	PARI FERNANDEZ	PEDRO	C.I.	3514748	U.E. República de Cuba	22
35700	PARI FLORES	EVER	C.I.	6907911	Casa de Gobierno	2
35701	PARI GUARDIA	LUIS ANGEL	C.I.	15170954	Sede Social	6
35702	PARI HERRERA	MARINA	C.I.	6799278	U.E. Bolivia Mar B	13
35703	PARI HUACARA	JUAN CARLOS	C.I.	4803002	Esc. Teodomiro Urquiola	10
35704	PARI HUALLPA	MAGDA MARIBEL	C.I.	13847322	U.E. Totoral	3
35705	PARI JIMENEZ	MARIA TERESA	C.I.	4924765	U.E. Chasquipampa A	28
35706	PARI KAMA	JULIA	C.I.	6784506	U.E. Loretto	10
35707	PARI KEA	JULIA	C.I.	6184902	H.A.M. de Sorata	7
35708	PARI LEIVA	LAURA NATALY	C.I.	15728101	U.E. Nucleo Alejandro Perez	1
35709	PARI LLUSCO	XIMENA ISABEL	C.I.	14067862	U. E. Juan Pablo II B	9
35710	PARI LOPEZ	STEFANY BRENDA	C.I.	9194782	U.E. Bolivia	15
35711	PARI MACUCHAPI	BERTHA	C.I.	12987841	Esc. Evaristo Valle	23
35712	PARI MAMANI	ANDHY MISRAIM	C.I.	6162667	U.E. 1ro de Mayo	26
35713	PARI MAMANI	ELENA HAYLEN	C.I.	9093603	Esc. Central Chumisa	2
35714	PARI MAMANI	GEOVANY	C.I.	9254266	U.E. Primavera B	6
35715	PARI MAMANI	JOSE LUIS	C.I.	9946538	U.E. Topater	21
35716	PARI MAMANI	MARIZOL	C.I.	6881460	Esc. Central Chumisa	2
35717	PARI MAMANI	SARA	C.I.	9147756	Esc. Central Chumisa	2
35718	PARI MAYTA	DAYSY CARMEN	C.I.	8385709	U.E. Chasquipampa A	28
35719	PARI NINA	WILFREDO	C.I.	9862133	U. E. Juan Carlos Flores Bedregal	27
35720	PARI PACHURI	CRISTIAN	C.I.	10098007	Escuela Genoveva Rios	11
35721	PARI PACO	PATRICIO	C.I.	4977693	U.E. Villa Imperial	4
35722	PARI PATZI	ABDIAS RENE	C.I.	9963887

No.	Apellidos	Nombres	Tipo Doc.	Doc. Identidad	Recinto	Mesa
35744	PARI VILLARROEL	KATHERINE CAMILA	C.I.	13845658	U.E. 24 de Junio A	21
35745	PARI YUCRA	BERTHA	C.I.	4959755	U.E. Virgen De Copacabana A	6
35746	PARI YUJRA	NICOL SELINA	C.I.	9946638	U.E. Republica de Francia	23
35747	PARIAMO BUTRON	DANTE DANIEL	C.I.	9108136	U.E. Carura B	3
35748	PARIAMO MACUAPA	DAILEX	C.I.	8407159	Escuela Jose Manuel Pando	11
35749	PARIAPAZA PINTO	ELSA EFIGENIA	C.I.	3381968	U.E. Miguel Mercado Encinas	15
35750	PARIAPAZA PINTO	FRANCLIN	C.I.	6888152	U.E. Miguel Mercado Encinas	15
35751	PARICAHUA PARICAHUA	ZARA	C.I.	8378558	Unidad Educativa San Marcos	6
35752	PARIENTE JORDAN	ALEXIS	C.I.	6084414	U.E. Franco Boliviano	26
35753	PARIGUANA ALVARADO	SABINO	C.I.	6057225	U. E. Luis Espinal de Collpani	24
35754	PARIGUANA AVIRCATA	MARIELA	C.I.	10085895	U.E. Sagrado Corazón de Jesús	18
35755	PARIGUANA CHAVEZ	HUARA ANGELA	C.I.	11107550	U.E. República de Panamá	12
35756	PARIGUANA COPA	NATIVIDAD VICTORIA	C.I.	5957007	U.E. Bicentenario La Paz	7
35757	PARIGUANA MOLLO	ELIZABETH JHENNY	C.I.	8408569	U.E. Huancane	6
35758	PARIGUANA SANTANDER	NICOLAZA	C.I.	9157993	Esc. Rene Barrientos Ortuno	20
35759	PARIJAGUA CORNEJO	ORLANDO	C.I.	10036145	U.E. Elizardo Perez	18
35760	PARIJAHUA MAMANI	OSCAR YHONNY	C.I.	8406996	Escuela Jose Manuel Pando	11
35761	PARIJAHUA VILLCA	ALEX	C.I.	6982480	U. E. Bella Vista II	2
35762	PARIJAHUA VILLCA	GROVER ELVIS	C.I.	9183278	U. E. Bella Vista II	2
35763	PARISACA CALLATA	WEIMAR	C.I.	6826300	U. E. Bolivia I	9
35764	PARISACA CALSINA	EDWIN	C.I.	7025060	U.E. Iquipuni	2
35765	PARISACA COLQUEHUANCA	NELLY NANCY	C.I.	4850044	U. E. Bautista Saavedra	43
35766	PARISACA CONDE	ANGELA LEISY	C.I.	8405935	U.E. Rafael Mendoza Castellón B	20
35767	PARISACA CONDORI	JUAN CARLOS	C.I.	4783564	U. E. Yunguyo Fe y Alegría B	19
35768	PARISACA COTA	MARIA ELIZABETH	C.I.	14824458	U.E. Pablo Zarate Villca	6
35769	PARISACA LAYME	CARLOS	C.I.	6980655	Esc. Nucleo Villa Aroma	2
35770	PARISACA MACHACA	ANTONIO	C.I.	3358613	U.E. República Bolivariana de Venezuela	10
35771	PARISACA MAMANI	REYNALDO CARLOS	C.I.	6014382	(Cárcel) Recinto Penitenciario San Pedro de La Paz	4
35772	PARISACA MAYTA	EFRAIN RODOLFO	C.I.	16725809	U.E. Santa Maria de Los Ã0ngeles	24
35773	PARISACA NINA	ALCIDES	C.I.	6074440	U.E. Bolívar Municipal	12
35774	PARISACA NINA	JUAN BARTOLOME	C.I.	7063069	U. E. Walter Alpire Duran A	26
35775	PARISACA PARISACA	JULIA INESA	C.I.	5478138	U.E. Noruega	22
35776	PARISACA POMA	YOBANA	C.I.	4879204	U.E. Copacabana A	1
35777	PARISACA VARGAS	EDIM	C.I.	6986472	U.E. My. Waldo Ballivián	16
35778	PARISACA YANA	ROSARIO	C.I.	4810139	U.E. Agustín Aspiazu	12
35779	PARISACA YUPANQUI	VICTOR HUGO	C.I.	9229235	U.E. Iquipuni	3
35780	PARIZACA MACUCHAPI	JHANETH VIRGINIA	C.I.	8402217	U.E. José Antonio Paredes Candia	40
35781	PARRA ANDRADE	DANIEL ABED	C.I.	6791215	U. E. Nicolás Fernandez Naranjo	26
35782	PARRA ARCE	IRIS NICOLE	C.I.	8708602	Centro de Alto Rendimiento Educativo CARE	1
35783	PARRA ARCE	ROYER EDSON	C.I.	12991384	Centro de Alto Rendimiento Educativo CARE	1
35784	PARRA ARUQUIPA	ZULMA VIOLETA	C.I.	4874454	U.E. Carlos Palenque Avilés	7
35785	PARRA BAUTISTA	CARLOS ALBERTO	C.I.	8433838	U. E. Heriberto Guillen Pinto	14
35786	PARRA CANDIA	BENEDICTA	C.I.	8051603	U.E. René Barrientos OrtuÃ±o	12
35787	PARRA CESPEDES	ANDRY GODIN	C.I.	9777717	U.E. Victor Paz Estensoro	13
35788	PARRA CHOQUE	MARY NORMA	C.I.	7016322	U. E. Luis Espinal de Collpani	24
35789	PARRA CONDORI	JUAN CARLOS	C.I.	8351678	U. E. Nicolás Fernandez Naranjo	26
35790	PARRA FERNANDEZ	ANAHI JACQUELINE	C.I.	4780715	U. E. Club de Leones Nro. 2	20
35791	PARRA FLORES	LEONCIO	C.I.	6150109	U.E. Vicenta Juariste Eguino	2
35792	PARRA FLORES	VICTORIA JUSTA	C.I.	4760380	U. E. Juan Carlos Flores Bedregal	27
35793	PARRA GUTIERREZ	JHAIR SALVADOR	C.I.	12604701	U. E. Santa Maria Mazzarello	3
35794	PARRA HERRERA	RODRIGO ORLANDO	C.I.	8321529	U. E. Gil Tapia Rada	16
35795	PARRA KELLCA	ELISEO BUNDER	C.I.	10935735	Unidad Educ. Felix Ernesto Moscoso	3
35796	PARRA MENDOZA	ANDY RAMIRO	C.I.	7099548	U.E. Mcal Andres de Santa Cruz de Alpacoma	5
35797	PARRA MONTES	BLANCA PRINCESA	C.I.	15052240	U.E. Ingavi	21
35798	PARRA NINA	NICOLASA	C.I.	4749997	Colegio Nacional Arturo Posnanski	11
35799	PARRA PAREDES	DANTE JHONATAN	C.I.	13765457	U. E. John Fitzgerald Kennedy	4
35800	PARRA PARRA	MARINA	C.I.	4287205	U.E. Miguel de Cervantes Saavedra	10
35801	PARRA POMA	ADRIANA MARELY	C.I.	13848021	U. E. República de Italia	16
35802	PARRA QUISBERT	IRMA BETZABE	C.I.	4742358	U.E. Republica de Francia	23
35803	PARRA QUISPE	ANA MARIA	C.I.	6144206	U. E. ChaÃ±ocahua	22
35804	PARRA VILLA	WALDO RENE	C.I.	4992080	U.E. Mcal. Andrés de Santa Cruz	25
35805	PARRA VILLCA	LUCIA YRENE	C.I.	4982822	Colegio Nacional Arturo Posnanski	11
35806	PARRA VIOREL	JHERSSON ESTEBAN	C.I.	6849155	U. E. Nicolás Fernandez Naranjo	26
35807	PARRADO GALLEGOS	FIDEL	C.I.	10021654	U.E. San José Fe y Alegria	33
35808	PARRADO MOYANO	LAURA CAROL	C.I.	7096177	U.E. Héroes del Pacifico	14
35809	PARRAGA BLANCO	JHANET	C.I.	9119625	U.E. Villa Callapa	8
35810	PARRAGA CUETO	LUIS FERNANDO	C.I.	4890672	U.E. Adela Zamudio A	8
35811	PARRAGA LARICO	GERARDO	C.I.	10070209	U.E. Brasilia	13
35812	PARRAGA TICONA	MARIBEL	C.I.	9256272	Colegio Técnico Humanístico Chirapaca	3
35813	PARY MALDONADO	FRANZ FERNANDO	C.I.	4806680	U. E. Fabril 18 de Mayo	9
35814	PASCUAL MALALE	CARLOS DANIEL	C.I.	9162961	U.E. Genoveva Ríos	16
35815	PASCUAL VALENCIA	GUSTAVO	C.I.	9949473	U. E. Rene Barrientos OrtuÃ±o	6
35816	PASIMITA ILIMURI	JHANNET	C.I.	8383768	U.E. Nacional Guanay	8
35817	PASSI	IRMA	C.I.	9235277	U. E. 21 de Septiembre SeÃ±or de Lagunas	11
35818	PASTEN GONZALES	JHERKO LEANDRO	C.I.	9769805	U.E. 6 de Junio	19
35819	PASTEN GUTIERREZ	RAMONA ADRIANA	C.I.	10083206	U.E. Unión Bolivariana	3
35820	PASTEN PARADA	STEPHANIE ROSSANA	C.I.	8434056	U.E. Rose Marie Galindo de Barrientos	33
35821	PASTOR CHOQUE	MARIA CRISTINA	C.I.	6855914	U.E. Mcal Andres de Santa Cruz de Alpacoma	5
35822	PASTOR SALAZAR	CRISTIAN ADRIAN	C.I.	10934381	U.E. Loretto	10
35823	PASTOR SARICH	FABRICIO	C.I.	8359188	U. E. Los Pinos	17
35824	PATANA ALVAREZ	BASILIA PAULINA	C.I.	7050822	U.E. Santa Rosa	2
35825	PATANA ARIAS	AURORA	C.I.	9132735	U.E. Gral. Juan José Torres Gonzales	19
35826	PATANA BENIQUE	ERICKA NOEMI	C.I.	9140192	U.E. Santa Rosa de Lima	11
35827	PATANA CALLE	EDGAR YHAIR	C.I.	13278013	U.E. Suazo	2
35828	PATANA CHAMBI	IVAN RICHAR	C.I.	12988028	U. E. 16 de Julio de Mapiri	13
35829	PATANA CHAVEZ	MIGUEL	C.I.	4961504	Esc. Carrasco La Reserva	6
35830	PATANA CUBA	HILARIA	C.I.	6111131	U.E. Rafael Pabón	19
35831	PATANA MAMANI	HECTOR LEANDRO	C.I.	8448224	U.E. Brig. My. Remberto Tapia	13
35832	PATANA MAMANI	JHOSER YONATAN	C.I.	13438272	U.E. Ernesto Che Guevara	26
35833	PATANA MAYTA	NANCY BEATRIZ	C.I.	7005936	U.E. Unión Europea B	9
35834	PATANA SANTANDER	VICKY ROSALIA	C.I.	12987816	Casa Cultural San Juan de Coripata	3
35835	PATHI LARICO	JUDITH REYNA	C.I.	10901521	U.E. Don Bosco de Pampahasi A	16
35836	PATI ACARAPI	RUBEN	C.I.	6756678	U.E. Pablo Iturri Jurado B	21
35837	PATI LUNA	LOLA	C.I.	9247744	U.E. Gran Poder B	12
35838	PATI MAMANI	CARLA JEANETTE	C.I.	9201768	Escuela Industrial Superior Pedro Domingo Murillo	14
35839	PATICU ANTELO	JAIME	C.I.	5589638	Colegio Ballivian	25
35840	PATIÑO ALVAREZ	JAIME	C.I.	5945424	U.E. Agustín Aspiazu	12
35841	PATIÑO MAURI	JOSE ALBERTO	C.I.	4373425	U.E. Gran BretaÃ±a A	7
35842	PATIÑO SALAZAR	RENE	C.I.	8395842	U. E. Cajuata	8
35843	PATON	PEDRO IRINEO	C.I.	4895996	Esc. Taraco	6
35844	PATON AGUILAR	FANNY	C.I.	4835526	U. E. Santa Maria Mazzarello	3
35845	PATON ALMANZA	WILDER ALVARO	C.I.	12929453	Polifuncional San Isidro	5
35846	PATON CONDORI	LUDBER HERNAN	C.I.	6801570	U.E. República Bolivariana de Venezuela	10
35847	PATON FLORES	JUAN CARLOS	C.I.	3496448	Esc. Ismael Montes	4
35848	PATON HERRERA	CLAUDIA EUGENIA	C.I.	6000695	U.E. Calama	24
35849	PATON LAURA	MARIA DE LOS ANGELES	C.I.	13967686	U.E. Simón Rodríguez CarreÃ±o	15
35850	PATON LLANOS	ANGELA VERONA	C.I.	2400075	U. E. San Javier de Fe y Alegría	7
35851	PATON LOPEZ	DAFNE MARIELA	C.I.	8335577	U.E. Juan Herschel A	14
35852	PATON MAMANI	MARTIN	C.I.	4967551	U.E. Carlos Palenque Avilés	7
35853	PATON OROSCO	MILENKA ELVIA	C.I.	6872775	U.E. Holanda	39
35854	PATON SOLIZ	MARIELA	C.I.	4934324	U.E. Daniel Sanchez Bustamante II	24
35855	PATON TORREZ	FABIOLA	C.I.	7048802	U. E. San Vicente de Paul Fe y Alegría	26
35856	PATON TORREZ	RICHARD GABRIEL	C.I.	14686906	U.E. Carlos Palenque Avilés	7
35857	PATON VELASQUEZ	ANGEL SNAYDER	C.I.	6853598	U.E. Gral. Juan José Torres Gonzales	19
35858	PATON ZAPATA	DIEGO ALEJANDRO	C.I.	6807649	U.E. Achumani	34
35859	PATON ZAPATA	SIRIA MISHEL	C.I.	8323701	U.E. Manuel Bernal Mariaca	9
35860	PATRONI AGUIRRE	JESUS KADIR	C.I.	4867687	U.E. Loretto	10
35861	PATTI	ROSMERY	C.I.	4742046	U. E. Gil Tapia Rada	16
35862	PATTI ASTURIZAGA	HELEN MONICA	C.I.	4371225	U. E. Bolivia I	9
35863	PATTI CHUI	ELSA	C.I.	6178147	U.E. Julián Túpac Katari	3
35864	PATTI CONDORI	REYNALDO	C.I.	9242326	Colegio Nacional Arturo Posnanski	11
35865	PATTI HUANCA	FRANZ CRISTHIAN	C.I.	7096352	U.E. Holanda	39
35866	PATTI MERLO	GETRUDIS	C.I.	4961750	U.E. Santa Maria de Los Ã0ngeles	24
35867	PATTI MULLISACA	LUCIA	PAS.	4757582	U.E. Joaquin Herrman de Villa ApaÃ±a	6
35868	PATTI PATTI	CLAUDINA	C.I.	6017597	U.E. Chocopampa	1
35869	PATTI PAUCARA	JOHN ALBERT	C.I.	11544727	U. E. Venezuela	9
35870	PATTI PAZ	GUISELA	C.I.	8401620	U.E. Topater	12
35871	PATTI RODRIGUEZ	JHONNY	C.I.	8445224	U. E. Lucio Velasco Flores	6
35872	PATTI VILA	LUISA ISABEL	C.I.	8324401	U. E. Marquiriví	11
35873	PATTON CHOQUE	KAROL	C.I.	8358909	U. E. Santa Rosa	7
35874	PATTY	MARIBEL SARA	C.I.	8378343	Unidad Educativa Tacobamba	2
35875	PATTY ALANOCA	VALERIA	C.I.	6891202	Esc. Central Cheje	1
35876	PATTY APAZA	ARIEL	C.I.	10098066	Escuela Genoveva Rios	11
35877	PATTY ARGANDOÑA	EDUARDO FRANCO	C.I.	8346815	U.E. Chocopampa	1
35878	PATTY BALBOA	LUZ CAIDEL	C.I.	6977402	Escuela Genoveva Rios	11
35879	PATTY BARRIOS	DAYGOR	C.I.	9946105	U.E. Gran BretaÃ±a	20
35880	PATTY CALCINA	YHOVANA	C.I.	6740451	U. E. Heriberto Guillen Pinto	14
35881	PATTY CARVAJAL	RAMON	C.I.	6137424	U.E. 6 de Junio	17
35882	PATTY CHOQUE	BRIGIDA	C.I.	8264068	U.E. Mcal. Andrés de Santa Cruz	25
35883	PATTY CHOQUEHUANCA	ROS MERY	C.I.	4918258	Escuela Genoveva Rios	11
35884	PATTY CHUQUIMIA	VICTOR HUGO	C.I.	10916180	U.E. Eduardo Avaroa	10
35885	PATTY CHURA	MARIA CRISTINA	C.I.	6092854	U. E. Abraham Lincoln	10
35886	PATTY CHURQUI	HERNAN	C.I.	6926840	U.E. Nacional Litoral	9
35887	PATTY COLQUE	VLADIMIR PATRICIO	C.I.	6039301	U.E. Marcelo Quiroga Santa Cruz	9
35888	PATTY CONDORI	DAYNER	C.I.	9948994	U.E. Republica De Italia	10
35889	PATTY CONDORI	JOEL REYNALDO	C.I.	9954504	U.E. José Antonio Paredes Candia	40
35890	PATTY COPAÑA	OLGA RITA	C.I.	4369000	U. E. Juan Carlos Flores Bedregal	27
35891	PATTY COSME	CELSO	C.I.	2709255	U.E. Union Europea A	32
35892	PATTY COSME	SONIA	C.I.	4987306	U.E. San Antonio A	6
35893	PATTY CRUZ	ABRAHAN	C.I.	4847750	U.E. San Martín de Porres	29
35894	PATTY CUTILE	EDWIN	C.I.	4798436	Escuela Genoveva Rios	11
35895	PATTY HUANCA	BISMARK JHOEL	C.I.	13349621	U. E. El Progreso A	31
35896	PATTY HUANCA	CARLOS ALBERTO	C.I.	4965134	U.E. Noruega	22
35897	PATTY HUANCA	SONIA	C.I.	7024522	U. E. San José de Yunguyo A	8
35898	PATTY HUASCO	ROSIYO VERONICA	C.I.	6013247	U.E. San Ignacio	13
35899	PATTY ILLANES	LINA	C.I.	6807186	Escuela Simona Manzaneda	9
35900	PATTY LAIME	YANET ROXANA	C.I.	6929702	Unidad Educativa Sapahaqui	7
35901	PATTY LOZADA	JESUS PABLO	C.I.	4752261	U. E. Madre Maria Federica	13
35902	PATTY LOZADA	POLICARPIO	C.I.	4949244	U.E. Juvenal Mariaca B	24
35903	PATTY MAGNE	MELANY ALEXANDRA	C.I.	13380977	U. E. Nicolás Fernandez Naranjo	26
35904	PATTY MAMANI	CLAUDIA	C.I.	16649785	Escuela Genoveva Rios	11
35905	PATTY MAMANI	LUIS	C.I.	3316597-1Q	U.E. Bolivia Mar B	13
35906	PATTY MAMANI	MARIO REYNALDO	C.I.	6815432	Col. Batallon Colorados	10
35907	PATTY MAMANI	MICAELA VICTORIA	C.I.	4376590	U.E. Juan Pablo II	9
35908	PATTY MAMANI	MILTON ARIEL	C.I.	10098013	Escuela Genoveva Rios	12
35909	PATTY MAMANI	RENE	C.I.	5471790	Col. Fiscal Boliviano Cubano	3
35910	PATTY MAMANI	TERESA GREGORIA	C.I.	4379971	Col. Batallon Colorados	10
35911	PATTY MARCA	ALEX REYNALDO	C.I.	10921284	U.E. Caracas A	8
35912	PATTY MARCA	NOHEMY JHOSSELINE	C.I.	14823891	Esc. Puerto Belen	2
35913	PATTY MAYTA	MIRIAM DANITZA	C.I.	14423328	U.E. San Luis	19
35914	PATTY NARVAEZ	CLAUDIA ANDREA	C.I.	13760895	U.E. Gregorio Reynolds	13
35915	PATTY NINACONDE	WARA MARCELINA	C.I.	10068997	U.E. Pauje Yuyo	1
35916	PATTY ORTEGA	SONIA	C.I.	6922205	Esc. Viliroco	18
35917	PATTY PACHACUTI	EDDY RAMIRO	C.I.	8384323	Unidad Educativa Urupaya	1
35918	PATTY PACHACUTI	ROSARIO FATIMA	C.I.	4852640	U.E. Faro Murillo	5
35919	PATTY PACO	DORA	C.I.	4315408	Colegio Mariscal Santa Cruz	14
35920	PATTY PALLY	ADRIAN MOISES	C.I.	6985773	U.E. Felix Reyes Ortiz	6
35921	PATTY PARRAGA	JOSE ENRIQUE	C.I.	9066127	Colegio Técnico Humanístico Chirapaca	3
35922	PATTY PATTY	ANAHI DANITZA	C.I.	10098050	Escuela Genoveva Rios	12
35923	PATTY PATTY	FELIX SANTOS	C.I.	4917688	U.E. San Antonio Fe y Alegría	13
35924	PATTY PATTY	JUAN GABRIEL	C.I.	10097809	Escuela Genoveva Rios	12
35925	PATTY PATTY	LEONARDO SAMUEL	C.I.	10900293	U.E. Republica De Italia	10
35926	PATTY PINTO	OMAR	C.I.	6742557	Esc. Calacachi	2
35927	PATTY PINTO	YONY SANTOS	C.I.	3426687	U.E. Chasquipampa A	28
35928	PATTY PLATA	ROYER RENE	C.I.	9167710	U. E. San José de Yunguyo A	8
35929	PATTY QUISPE	DENIS ALVARO	C.I.	10097638	U.E. Santa Maria de Los Ã0ngeles	24
35930	PATTY QUISPE	MADAY MELIZA	C.I.	12574006	U.E. NiÃ±o Jesús Ciudad Del NiÃ±o	10
35931	PATTY QUISPE	RENE ROBERTO	C.I.	4997219	U. E. Oscar Alfaro B	19
35932	PATTY RAMOS	BRAYAN	C.I.	7088520	U.E. Topater	21
35933	PATTY RIVERA	FABRICIO ABDIAS	C.I.	6403905	U. E. Fabril 18 de Mayo	9
35934	PATTY SALAS	SOLEDAD ALEJANDRA	C.I.	13495583	U.E. Néstor Paz Zamora	25
35935	PATTY SALGUEIRO	ANGELA DAVINIA	C.I.	13376020	U.E. Amerinst	20
35936	PATTY SOTO	RONALD YESID	C.I.	9189538	U.E. Martin Cardenas Hermosa C	38
35937	PATTY TATACU	ADALINA VILMA	C.I.	6080416	Escuela Santiago de Collana	2
35938	PATTY TICONA	ANGELA JUDITH	C.I.	8373440	U. E. Juan Carlos Flores Bedregal	27
35939	PATTY TORREZ	CARLOS DANIEL	C.I.	12991280	U.E. Gral. José de San Martin	21
35940	PATTY YANIQUE	ROSENDO	C.I.	6793149	Escuela Genoveva Rios	12
35941	PATTY YANIQUE	WILMA	C.I.	6139861	Escuela Genoveva Rios	12
35942	PATTY YUJRA	ADA	C.I.	9939747	U. E. Yunguyo Fe y Alegría B	20
35943	PATTY YUJRA	ROSARIO	C.I.	9938647	U.E. Juan Pablo II Don Bosco	3
35944	PATTY ZEBALLOS	PILAR EDITH	C.I.	11070754	U. E. Walter Alpire Duran A	26
35945	PATTZI SIÑANI	OSWALDO	C.I.	6123964	U.E. Atipiris	14
35946	PATTZY GOMEZ	DIANA TATIANA	C.I.	14947307	U.E. Vicente Donoso Torres A	13
35947	PATY CARRASCO	THALIA LIZETH	C.I.	9237616	Unidad Educativa Cumana	2
35948	PATY MAMANI	RENE	C.I.	11069771	Esc. 18 de Noviembre	18
35949	PATY RIVAS	ROXANA	C.I.	10071274	U.E. Ernesto Che Guevara	26
35950	PATY TANGARA	CRISTIAN	C.I.	14557141	U.E. Avelino SiÃ±ani	4
35951	PATZI ALBA	ALFREDO	C.I.	4275761	Esc. 18 de Noviembre	18
35952	PATZI AMARU	MIJAEL SANTIAGO	C.I.	10929042	U.E. Tejada Triangular	9
35953	PATZI ANAYA	VICENTA	C.I.	5962062	U.E. Virgen De Copacabana A	6
35954	PATZI ANAYA	YOVANA	C.I.	6174857	U.E. Bolivia Mar B	13
35955	PATZI ARAGON	OSVALDO ADRIAN	C.I.	9883926	Escuela Superior de Formación de Maestros Simón Bolivar	9
35956	PATZI AROJA	JULIA	C.I.	9069313	Esc. Roberto Pabon	24
35957	PATZI BARRETO	ELIANA JHOSELYN	C.I.	9961705	U.E. Unión Bolivariana	3
35958	PATZI BLANCO	BRIGIDA	C.I.	12860324	Escuela Central Villamontes	2
35959	PATZI BLANCO	LOURDES	C.I.	9094420	Escuela Central Villamontes	2
35960	PATZI CABRERA	ANA CINDY	C.I.	9190154	U.E. Mcal. José Ballivián A	10
35961	PATZI CALDERON	WILMER WILFREDO	C.I.	8351901	U.E. Holanda	39
35962	PATZI CALLE	ROBERTO CARLOS	C.I.	4878735	U.E. Cristo Rey	14
35963	PATZI CALLE	SONIA	C.I.	4916270	U.E. Libertad en las Américas	27
35964	PATZI CALLISAYA	JOEL ALEXANDER	C.I.	14044990	U.E. Nueva Tilata	8
35965	PATZI CAMPOS	PABLO ANWART	C.I.	4779535	U.E. Irene Nava de Castillo B	27
35966	PATZI CANAZA	ROGER	C.I.	11542398	U.E. República de Cuba	22
35967	PATZI CARVAJAL	PAMELA REYNA	C.I.	9255414	U.E. 25 de Julio Senkata A	25
35968	PATZI CHURQUI	EVER	C.I.	4900311	U.E. Puerto del Rosario	25
35969	PATZI COAQUIRA	NOEMI	C.I.	10098930	U. E. San Roque	39
35970	PATZI COLQUE	DANITZA	C.I.	8439842	Unidad Educ. Felix Ernesto Moscoso	4
35971	PATZI CONDORI	PAOLA LIZBETH	C.I.	14369985	U. E. Cuerpo de Cristo Fe y Alegría	12
35972	PATZI CONDORI	ROGELIA	C.I.	6196393	Colegio Franz Tamayo	3
35973	PATZI CORO	JUDITH ROSELIN	C.I.	4840262	U.E. Genoveva Ríos	16
35974	PATZI CRUZ	ALFREDO FRANKLIN	C.I.	6932271	Colegio Ballivian	26
35975	PATZI CRUZ	MERY	C.I.	6932272	Colegio Ballivian	26
35976	PATZI DELGADO	ELAYNE NURMY	C.I.	4839871	U.E. Martin Cardenas Hermosa C	38
35977	PATZI ESCARZO	LEONARDA	C.I.	3523495	Plaza de La Feria De Villa Victoria	1
35978	PATZI FELIPES	KEVIN CARMELO	C.I.	12481404	U.E. Enrique Lindemann	2
35979	PATZI FLORES	EDGAR LUIS	C.I.	4299508	U.E. San Martín de Porres	29
35980	PATZI FLORES	MILTON RAFAEL	C.I.	4263157	U. E. República de Italia	16
35981	PATZI GUZMAN	MERCEDES PATRICIA	C.I.	4265595	U. E. Cuerpo de Cristo Fe y Alegría	12
35982	PATZI GUZMAN	VIVIANA CAMILA	C.I.	3484431	U. E. Nicolás Fernandez Naranjo	26
35983	PATZI HUANACO	MARIA ISABEL	C.I.	8377785	U.E. Adolfo Costa Du Rels	24
35984	PATZI HUARAYA	ROSARIO ISABEL	C.I.	4847447	U. E. Walter Alpire Duran A	26
35985	PATZI JAHUIRA	RAMIRO	C.I.	3495488	U.E. Puerto del Rosario	25
35986	PATZI JAVIER	JOEL FREDDY	C.I.	10088936	U.E. Santiago I	14
35987	PATZI LARREA	JANNET	C.I.	5953743	U. E. Litoral A	11
35988	PATZI LEON	RAMIRO	C.I.	9241962	U.E. Kasillunca	1
35989	PATZI LIMACHI	VIDAL	C.I.	8281223	U.E. 18 de Diciembre B	15
35990	PATZI LUNA	SILVIA SILVANA	C.I.	8420569	U.E. Puerto del Rosario	25
35991	PATZI MAMANI	FLORA GRACIELA	C.I.	6053142	U.E. Ventilla I	4
35992	PATZI MAMANI	JUAN	C.I.	6833765	Unidad Educativa Kallurhuaya	1
35993	PATZI MAMANI	LIDIA	C.I.	9131971	U. E. Madre Maria Federica	13
35994	PATZI MARCA	SEGUNDINA	C.I.	9878224	U.E. Cayriri	1
35995	PATZI MARTINEZ	NESTOR CARMELO	C.I.	7426705	U. E. Juan Pablo II B	9
35996	PATZI MAYTA	GERARDO	C.I.	6756679	U.E. San Jose II	4
35997	PATZI MEDRANO	KARLA KAREN	C.I.	13693401	U.E. Adrián Castillo Nava A	2
35998	PATZI MEJIA	PATRICIA MILENKA	C.I.	3486218	U.E. Americano Obrajes	15
35999	PATZI MENDOZA	EFRAIN	C.I.	8463288	U. E. Fuerzas Armadas De La Nación	11
36000	PATZI MITA	MARISOL ZAIDA	C.I.	6148831	U.E. 6 de Junio	17
36001	PATZI MOLLEN	JUANA ELENA	C.I.	6742610	U.E. Boliviano Japones B	9
36002	PATZI PACAJES	FLORENCIA	C.I.	4888958	U.E. Tupac Amaru	9
36003	PATZI PARI	JHON DIEGO	C.I.	15367043	U.E. José Antonio Paredes Candia	40
36004	PATZI PATI	LIZETH MARIELA	C.I.	6760413	U.E. Achumani	34
36005	PATZI PAZ	ALEJANDRO JAVIER	C.I.	9873926	U.E. 14 de Noviembre Paz y Unidad	13
36006	PATZI POMA	ROSARIO	C.I.	7087028	Esc. 18 de Noviembre	18
36007	PATZI QUENALLATA	ERICK	C.I.	9935171	U.E. Simón Bolívar	16
36008	PATZI QUENALLATA	HORTENCIA	C.I.	6810954	U. E. 21 de Septiembre SeÃ±or de Lagunas	11
36009	PATZI QUISPE	ANHEMBI BRITHNEY	C.I.	12640105	U.E. Ecológico Los Pinos B	25
36010	PATZI QUISPE	NOHEMY	C.I.	7075990	U. E. República del Uruguay	3
36011	PATZI RADA	XIMENA	C.I.	5472824	Colegio Ballivian	26
36012	PATZI RAMOS	IVAN MARCELO	C.I.	10064132	U.E. Las Delicias A	13
36013	PATZI SAAVEDRA	DIEGO ALEJANDRO	C.I.	9160522	U. E. Sergio Suarez Figueroa	24
36014	PATZI SARICORDIA	NELY	C.I.	10063138	U.E. Holanda	39
36015	PATZI TORREZ	EBHER FRANZ	C.I.	4796196	Instituto Tecnológico Ayacucho	28
36016	PATZI TORREZ	FIDELIA	C.I.	4051564	Ladislao Cabrera	11
36017	PATZI TORREZ	VICTORIA CAROLINA	C.I.	13394433	Unidad Educativa Uni	5
36018	PATZI VARGAS	DELY GABRIELA	C.I.	12363795	U.E. Mcal. Antonio Jose de Sucre	24
36019	PATZI VARGAS	MIGUEL ANGEL	C.I.	9910927	U.E. Mcal. Antonio Jose de Sucre	24
36020	PATZI VARGAS	NELY	C.I.	6842255	Colegio German Busch	4
36021	PATZI ZENTENO	CARLOS JIMMY	C.I.	8300898	U.E. Valle Hermoso	10
36022	PAUCAR QUISPE	DAYANA	C.I.	13695291	U.E. Vicente Tejada	16
36023	PAUCAR TROCHE	JIMENA	C.I.	15164356	U.E. Francisco de Miranda B	16
36024

No.	Apellidos	Nombres	Tipo Doc.	Doc. Identidad	Recinto	Mesa
36047	PAUCARA COARITE	OSCAR RENE	C.I.	4884584	U.E. Jaime Zenobio Escalante	13
36048	PAUCARA CONDORI	ERICK BRYAN	C.I.	14738153	U.E. Mcal. José Ballivián A	10
36049	PAUCARA CONDORI	PEGGY JOSELIN	C.I.	8364457	U.E. Los Andes	13
36050	PAUCARA CONDORI	VERONICA	C.I.	10041135	Núcleo Escolar Challuyo	3
36051	PAUCARA CORINI	ANTONIA	C.I.	6799873	Unidad Educativa Pedro Domingo Murillo	2
36052	PAUCARA CUEVAS	LUCIA	C.I.	13297401	U.E. Capacasi	3
36053	PAUCARA DIAZ	ELIAS RAFAEL	C.I.	6830903	U.E. Chasquipampa A	28
36054	PAUCARA ESCALANTE	FREDDY NICOLAS	C.I.	9911626	U.E. Villa Callapa	8
36055	PAUCARA ESCOBAR	YSABEL MERY	C.I.	6066884	Esc. Rene Barrientos Ortuno	20
36056	PAUCARA ESPINOZA	GLADYZ REYNA	C.I.	4842610	U. E. Copacabana Fe y Alegría	16
36057	PAUCARA ESPINOZA	WENDY GABRIELA	C.I.	9963432	U.E. Mcal. José Ballivián A	10
36058	PAUCARA FLORES	BEATRIZ VIRGINIA	C.I.	7077067	U. E. Antonio Diaz Villamil	8
36059	PAUCARA GUARACHI	RAMIRO ADAN	C.I.	4985430	U.E. Tarapaca	15
36060	PAUCARA HUAYGUA	WILLIAM	C.I.	14185157	U. E. San Vicente de Paul Fe y Alegría	26
36061	PAUCARA IBAÑEZ	JEANNETH	C.I.	4926735	U.E. Héroes del Pacifico	14
36062	PAUCARA KASAS	GUSTAVO	C.I.	12961265	U.E. Joaquin Herrman de Villa ApaÃ±a	6
36063	PAUCARA LARUTA	RICHARD FELIPE	C.I.	6068517	U.E. Libertad en las Américas	28
36064	PAUCARA LAURA	JULIETA INES	C.I.	4802644	Dirección Departamental de Educación La Paz	5
36065	PAUCARA LIMACHI	JULIO SANTOS	C.I.	6816626	U. E. San Roque	40
36066	PAUCARA LLOJLLA	HILDA	C.I.	5992743	U. E. Club de Leones Nro. 2	21
36067	PAUCARA LLOJLLA	LUIS	C.I.	9125325	U. E. Club de Leones Nro. 2	21
36068	PAUCARA LLUSCO	CARMEN ROSA	C.I.	12820302	U.E. Noruega	22
36069	PAUCARA LOPEZ	JUAN CARLOS	C.I.	12481415	U.E. Boliviano del Sur	8
36070	PAUCARA MAMANI	ALFREDO DANIEL	C.I.	9096423	U.E. La Merced B	24
36071	PAUCARA MAMANI	BEATRIZ	C.I.	12957812	U.E. Ernesto Che Guevara	26
36072	PAUCARA MAMANI	BETTY RAMETH	C.I.	4754885	U. E. Luis Espinal de Collpani	24
36073	PAUCARA MAMANI	FLORA	C.I.	13567980	Iglesia Santo Domingo	2
36074	PAUCARA MAMANI	LIDIA	C.I.	6896316	U.E. Holanda	39
36075	PAUCARA MAMANI	LUIS ALFONSO	C.I.	9124201	U. E. Gil Tapia Rada	16
36076	PAUCARA MAMANI	LUZ ARACELI	C.I.	10921330	U.E. Jupapina	6
36077	PAUCARA MAMANI	MARILOLI	C.I.	8430510	U.E. Daniel Sanchez Bustamante II	24
36078	PAUCARA MAMANI	MONICA	C.I.	6839973	U.E. Brig. My. Remberto Tapia	13
36079	PAUCARA MAMANI	NATALIA MARIBEL	C.I.	8287513	U.E. Cap. Luis Rivero Sanchez	16
36080	PAUCARA MAMANI	POLICARPIA	C.I.	6059434	U.E. Illimani	21
36081	PAUCARA MARTINEZ	INGRID MARINA	C.I.	12961094	U.E. Achumani	34
36082	PAUCARA MENDOZA	DABNEY NAYELI	C.I.	6844530	U.E. Mercedes Elio De Rivero B	21
36083	PAUCARA MINAYA	MARIA DE LOS ANGELES	C.I.	9909371	U.E. Ignacio Calderón Fe y Alegría I	16
36084	PAUCARA MISME	TEODORO	C.I.	9992389	Col. Juan XXIII	7
36085	PAUCARA MOIRENDA	WINDSOR IRAN	C.I.	3412024	Esc. P. Domingo Murillo	7
36086	PAUCARA MOLLERICONA	JHONNY	C.I.	9897963	U.E. Topater	21
36087	PAUCARA MONRROY	JAVIER WALTER	C.I.	4277669	U.E. Rvdo. Padre Walter Strub A	17
36088	PAUCARA PACO	BIBIANO RICHARD	C.I.	3450589	U. E. Santa Maria Mazzarello	4
36089	PAUCARA PATANA	FABIO RUBEN	C.I.	5994253	U.E. Holanda	39
36090	PAUCARA PERCA	MARIO JUAN	C.I.	15160900	U.E. Bethesda	12
36091	PAUCARA POMA	ALVARO	C.I.	6073538	U.E. Noruega	22
36092	PAUCARA POMA	NOEMI LUPE	C.I.	8391229	Escuela Cohoni	5
36093	PAUCARA PUCHU	LUCIA	C.I.	6966927	U.E. Guerrilleros Lanza	1
36094	PAUCARA QUISPE	ANACLETA	C.I.	6057296	U. E. Pedro Domingo Murillo	12
36095	PAUCARA QUISPE	CINTYA JAQUELINE	C.I.	6964598	U.E. Sagrada Familia	8
36096	PAUCARA QUISPE	ELIAS	C.I.	6831060	U. E. República de Italia	16
36097	PAUCARA QUISPE	JHOSELIN LOURDES	C.I.	10904325	Sede Social Carpani	3
36098	PAUCARA QUISPE	JUAN PEDRO	C.I.	6030755	U.E. Mcal. José Ballivián A	10
36099	PAUCARA QUISPE	MILENKA NARA	C.I.	8432904	U. E. San Miguel	7
36100	PAUCARA QUISPE	SERGIO BENIGNO	C.I.	6795477	U.E. Jupapina	6
36101	PAUCARA RAMOS	EDGAR	C.I.	6887108	U.E. José Antonio Paredes Candia	40
36102	PAUCARA RODRIGUEZ	NICOLAS	C.I.	8464314	U.E. Rosario	6
36103	PAUCARA ROSALES	MIGUEL	C.I.	10036796	U.E. Ecológico Los Pinos B	25
36104	PAUCARA SANCHEZ	GREGORIO	C.I.	4331677	U.E. Rafael Pabón	19
36105	PAUCARA SANCHEZ	MARGARITA	C.I.	6094933	U.E. Santa Maria de Los Ã¤ngeles	24
36106	PAUCARA SIÑANI	MILTON HORACIO	C.I.	9943809	U. E. República Popular de China	25
36107	PAUCARA TAPIA	SONIA	C.I.	4790150	Complejo Deportivo Camiri	7
36108	PAUCARA TARQUI	CLAUDIA	C.I.	9139405	Esc. P. Domingo Murillo	7
36109	PAUCARA TICONA	GEOVANNA BEATRIZ	C.I.	6066516	U.E. Marcelo Quiroga Santa Cruz	17
36110	PAUCARA TICONA	JHENNY AVELINA	C.I.	6037963	U.E. Marcelo Quiroga Santa Cruz	17
36111	PAUCARA TITIRICO	JESUS	C.I.	10088378	Col. San Lorenzo	3
36112	PAUCARA TITIRICO	RUTH	C.I.	12639869	Escuela Sotalaya	2
36113	PAUCARA TOLEDO	LUORDES	C.I.	4905277	U.E. Nuestra SeÃ±ora de Fátima	9
36114	PAUCARA TORREZ	IVAN DIOMEDES	C.I.	4946639	U.E. Faro Murillo	5
36115	PAUCARA VARGAS	ERIK DAYNOR	C.I.	6904241	Sede Social Quispillamayu	1
36116	PAUCARA VILLANUEVA	MARIHELA SILVIA	C.I.	8462222	Sindicato Mixto de Transporte Litoral	8
36117	PAUCARA YUJRA	RICARDO	C.I.	6899771	Esc. Simon Boliviar	9
36118	PAUCARA YUPANQUI	MAYRA GIOVANNA	C.I.	6793742	U.E. Nazareno Basil Miller	11
36119	PAUCARA ZAMBRANA	JHOEL ALBERT	C.I.	11544113	U.E. San José Fe y Alegría	34
36120	PAUCARA ZARATE	ARIEL ALEJANDRO	C.I.	9899461	U.E. Gregorio Reynolds	13
36121	PAUCARA ZUÑIGA	DEYNA MICHELLE	C.I.	12424006	U.E. Naciones Unidas	2
36122	PAULO HUANCA	ROMARIO	C.I.	6902691	Escuela Pallayunga	2
36123	PAXI	ARMINDA	C.I.	9073937	Casa de Gobierno	1
36124	PAXI	REYNA	C.I.	10090047	Unidad Educativa Buenos Aires	1
36125	PAXI	RODRIGO	C.I.	5728637	Esc. Rene Barrientos Ortuno	20
36126	PAXI ADUVIRI	ELIANA	C.I.	9907165	Plaza Principal 16 de Julio	4
36127	PAXI AGUILAR	AGUEDA	C.I.	5064864	U.E. Antofagasta	4
36128	PAXI ALEJO	JHOSUE RICHARD	C.I.	6976881	U. E. San Vicente de Paul Fe y Alegría	26
36129	PAXI ARUQUIPA	ADDY SANTOS	C.I.	12607514	U.E. Raúl Salmon De La Barra	11
36130	PAXI CALLISAYA	OLGA	C.I.	9084141	U.E. José Antonio Paredes Candia	40
36131	PAXI CAZAS	GROVER AMERICO	C.I.	9223008	Esc. 18 de Noviembre	18
36132	PAXI CHAMBI	MARIA MAGDALENA	C.I.	8468734	U.E. Santa Rosa De Lima B	15
36133	PAXI CHIPANA	ELIZABETH	C.I.	10092660	U.E. 12 de Octubre	15
36134	PAXI CHIRI	SILVIA	C.I.	6806193	U.E. Cap. Luis Rivero Sanchez	16
36135	PAXI CHOQUE	CLEBERT ALEXANDER	C.I.	9145842	U. E. Jachapampa	2
36136	PAXI CHUQUIMIA	LUCIA	C.I.	9961238	U. E. Yunguyo Fe y Alegría B	20
36137	PAXI CONDORI	JOSE GABRIEL	C.I.	16841184	U. E. El Progreso A	31
36138	PAXI CONDORI	SANDRA	C.I.	7057855	Esc. Vicenta Juariste Eguino	6
36139	PAXI COPETICONA	ISRAEL	C.I.	9166470	U. E. San José de Yunguyo A	8
36140	PAXI CORNEJO	NELSON	C.I.	7087723	U. E. Copajira	3
36141	PAXI FLORES	LUCIA	C.I.	6991948	U.E. San José Fe y Alegría	34
36142	PAXI GUARACHI	DANIEL ADOLFO	C.I.	8345166	U.E. Avelino SiÃ±ani	4
36143	PAXI HEREDIA	MISHEL TABATA	C.I.	9250349	U.E. Carlos Palenque Aviles Dolores F	11
36144	PAXI HUAYTA	EVA MARGARITA	C.I.	10012757	U. E. Warisata	5
36145	PAXI HUAYTA	VIRGINIA	C.I.	6774150	U.E. Ernesto Che Guevara	26
36146	PAXI HUIÑAY	NESTOR	C.I.	9990451	Unidad Educativa Siguas	2
36147	PAXI JANKO	EDGAR	C.I.	5943728	U.E. 10 de Febrero	3
36148	PAXI JARRO	ALVARO	C.I.	9918422	U.E. Jaime Zenobio Escalante	13
36149	PAXI JARRO	ROSA MARIA	C.I.	9918430	U.E. Jaime Zenobio Escalante	13
36150	PAXI MAMANI	ADALID WILLIAM	C.I.	9962969	Colegio Ballivian	26
36151	PAXI MAMANI	EDILSON	C.I.	13215847	Escuela Tahuapalca	2
36152	PAXI MAMANI	ELSA	C.I.	6815448	U.E. Cap. Luis Rivero Sanchez	16
36153	PAXI MAMANI	MIRIAM DIANA	C.I.	13757499	U. E. 20 de Octubre I	6
36154	PAXI MAMANI	NELI	C.I.	6884882	U. E. Copajira	3
36155	PAXI MAMANI	RIVICA ABRILIA	C.I.	9117071	U. E. Copajira	3
36156	PAXI MAMANI	RUTH SILVIA	C.I.	10025141	Esc. Calacachi	3
36157	PAXI MARAZA	EVER ALEXANDER	C.I.	12394736	Colegio Ballivian	26
36158	PAXI MAYTA	REMBERTO	C.I.	9124519	U.E. Ventilla I	4
36159	PAXI MEDINA	JESUS ANGEL	C.I.	8480117	U.E. Chasquipampa A	28
36160	PAXI MEDRANO	JOSE	C.I.	9891433	Escuela Tirata	2
36161	PAXI MOLLO	ROGER	C.I.	9158049	Colegio Pedro Domingo Murillo	6
36162	PAXI PARISACA	BASILIA	C.I.	4893080	U. E. Villa Adela Yunguyo	13
36163	PAXI PARISACA	OVIDIO	C.I.	9872695	U.E. Iquipuni	3
36164	PAXI PAXI	EDWIN	C.I.	8315755	U.E. The Strongest	8
36165	PAXI PAXI	ELSA	C.I.	9148129	U. E. Copajira	3
36166	PAXI PAXI	JAIME GERMAN	C.I.	4885754	U.E. Mercedes Elio De Rivero B	21
36167	PAXI PAXI	ROSMERY	C.I.	4996313	Unidad Educativa Simon Bolivar	11
36168	PAXI PAXI	VICTOR MANUEL	C.I.	10077407	U. E. Copajira	3
36169	PAXI POMA	WILLY	C.I.	7049675	U.E. República de Japón	11
36170	PAXI QUISPE	ADEMAR RENE	C.I.	7086217	U. E. Rene Barrientos OrtuÃ±o	7
36171	PAXI QUISPE	EFRAIN	C.I.	6162670	Colegio Fraz Tamayo Fe y Alegria	5
36172	PAXI QUISPE	ESTEFANY	C.I.	9254782	U.E. Nueva Tilata	8
36173	PAXI QUISPE	JUAN DE DIOS	C.I.	5955862	Unidad Educativa Simon Bolivar	11
36174	PAXI RAMOS	HECTOR JORGE	C.I.	6117066	U.E. Achumani	34
36175	PAXI RODRIGUEZ	VICTORIA LOURDES	C.I.	4983777	U.E. Mariscal Santa Cruz	9
36176	PAXI ROJAS	TOMASA	C.I.	5955874	Sede Social	6
36177	PAXI SILLO	VICTOR	C.I.	9211388	Colegio Las Mercedes	5
36178	PAXI TAPIA	JUSTO	C.I.	6792283	Unidad Educativa Conani	7
36179	PAXI TOLA	BARTOLOME	C.I.	6047697	U. E. República Popular de China	25
36180	PAXI TORREJON	WILMER	C.I.	7067111	U.E. Adrián Castillo Nava B	29
36181	PAXI TORREZ	DELIA MAYA	C.I.	9962471	U.E. Jardines del Sur	5
36182	PAXI ZAMBRANA	CRISTIAN	C.I.	9164606	U.E. Gral. José de San Martin	21
36183	PAXIPATI BALBOA	KATHERINE CANDY	C.I.	15232342	U. E. Ecológico 25 de Julio A	17
36184	PAXIPATI MITTA	FREDDY ALEJANDRO	C.I.	6813067	U.E. Jaime Zenobio Escalante	13
36185	PAXIPATI PARRA	WILFREDO	C.I.	6926380	Colegio Nacional Arturo Posnanski	12
36186	PAXIPATI QUISPE	BRAYAN	C.I.	13827687	U.E. Republica de Francia	23
36187	PAXIPATI QUISPE	NANZI JULIA	C.I.	6182164	U.E. Fuerza Aerea Argentina	6
36188	PAYE AMARU	ADOLFO DAVID	C.I.	5963201	U.E. Santa Rosa de Lima	11
36189	PAYE ANCALLE	MARTHA	C.I.	8300759	U.E. Topater	21
36190	PAYE APAZA	MICAELA LOURDES	C.I.	12604707	U.E. Elodia de Lijeron	6
36191	PAYE APAZA	RAUL ANDRES	C.I.	8299157	U. E. Llachuani	1
36192	PAYE ARIAS	VALERIA	C.I.	8286833	Col. Nacional Mixto Copacabana	13
36193	PAYE BARRERA	ALAN	C.I.	12827522	Unidad Educativa Kallurhuaya	1
36194	PAYE BLANCO	JUAN CARLOS	C.I.	4265214	U.E. Santa Rosa La Florida A	12
36195	PAYE BLANCO	LIZETH	C.I.	8263652	U.E. Mcal. Antonio Jose de Sucre	24
36196	PAYE CALLE	DENILSON	C.I.	8287000	Col. Nacional Mixto Copacabana	13
36197	PAYE CALLISAYA	CHRISTIAN JAMELY	C.I.	8466649	U.E. Jach'a Uru	11
36198	PAYE CATUNTA	BERNARDA JUANA	C.I.	5471302	U.E. Mcal. Andrés de Santa Cruz	25
36199	PAYE CATUNTA	BRYAN	C.I.	7082809	U.E. Mcal. Andrés de Santa Cruz	25
36200	PAYE CHAMBI	DAVID BRAULIO	C.I.	9917098	U.E. Cristal A	15
36201	PAYE CHOQUE	AMED ISRAEL	C.I.	8440275	U. E. Sergio Suarez Figueroa	24
36202	PAYE CHOQUE	JUANA	C.I.	3442786	U. E. 6 de Junio de Cosmos 79	22
36203	PAYE CHOQUE	SOLEDAD XIMENA	C.I.	8301107	U. E. San Vicente de Paul Fe y Alegría	26
36204	PAYE CHURA	LUZ JIMENA	C.I.	6842874	U.E. Cristiano Vida Nueva	10
36205	PAYE CONDORI	DAVID	C.I.	13792425	U.E. Rafael Mendoza Castellón B	20
36206	PAYE COPA	LUIS MIGUEL	C.I.	13278318	U.E. Taiwan	2
36207	PAYE FERNANDEZ	TELMO ANTONIO	C.I.	4271993	U.E. República Dominicana	18
36208	PAYE GUTIERREZ	LUIS EDUARDO	C.I.	2642498	U.E. NiÃ±o Jesús Ciudad Del NiÃ±o	10
36209	PAYE HUANCA	ELIZABETH	C.I.	12668121	U. E. Villa El Porvenir	2
36210	PAYE HUANCA	MARCO SERGIO	C.I.	6028017	U. E. Villa Litoral	1
36211	PAYE HUCHANI	DAYANA INDIRA	C.I.	8342434	U. E. Santa Maria Mazzarello	4
36212	PAYE ILLATARCO	HORTENCIA	C.I.	4848564	U.E. Martin Cardenas Hermosa C	38
36213	PAYE LARICO	CARLA TESSIA	C.I.	5997886	U.E. Don Bosco de Pampahasi A	16
36214	PAYE MAMANI	CATALINA	C.I.	9892919	U. E. Sorapata	1
36215	PAYE MAMANI	EDDY ANDY	C.I.	9079694	U.E. Bolivia Mar B	13
36216	PAYE MAMANI	ERICKA	C.I.	9074762	U.E. Francisco de Miranda B	16
36217	PAYE MAMANI	LEIDY FAVIOLA	C.I.	6147488	U.E. Santa Rosa La Florida A	12
36218	PAYE MAMANI	VICTORIA	C.I.	8282248	U. E. CaÃ±izaya	1
36219	PAYE MAMANI	VLADIMIR	C.I.	10098550	U. E. Villa Cooperativa A	20
36220	PAYE MAYTA	SABINO	C.I.	7050164	Esc. Timusi	2
36221	PAYE MENDO	JULIAN	C.I.	8385333	U. E. CaÃ±izaya	1
36222	PAYE MENDOZA	MARTHA	C.I.	6175483	Colegio Challa	3
36223	PAYE MICHUA	FIDEL	C.I.	8385390	Nucleo Escolar Upinuaya	1
36224	PAYE MICHUA	LIDIA	C.I.	9956482	Esc. Pedro Domingo Murillo	3
36225	PAYE MULLISACA	ZILA BELEN	C.I.	9164641	U.E. Sagrado Corazón de Jesús	18
36226	PAYE PARI	LUIS PRACAMONTE	C.I.	9255134	U.E. Vicente Tejada	16
36227	PAYE PAYE	VICTORIA	C.I.	5976144	U.E. San José Fe y Alegría	34
36228	PAYE PAYI	DANIEL EDDY	C.I.	9237560	Col. Nacional Mixto Copacabana	14
36229	PAYE PIZARRO	WILMA	C.I.	6199828	Col. Nacional Mixto Copacabana	14
36230	PAYE POMA	EDWIN RUFINO	C.I.	6189594	U.E. Puerto del Rosario	25
36231	PAYE QUISPE	CECILIA	C.I.	4876785	Colegio Challa	3
36232	PAYE QUISPE	GEDEON	C.I.	9145560	U. E. Bautista Saavedra	43
36233	PAYE QUISPE	RODRIGO VIDAL	C.I.	13796822	U.E. Mcal. Andrés de Santa Cruz	25
36234	PAYE QUISPE	ROSA	C.I.	3489721	U.E. Faro Murillo	5
36235	PAYE QUISPE	YARMI YANET	C.I.	9981983	U. E. San Pedro De Curva	1
36236	PAYE SARMIENTO	SOLEDAD MILENCA	C.I.	6074360	U.E. Dr. Aniceto Arce A	7
36237	PAYE TICONA	EUSEBIA	C.I.	4757341	Esc. Centro Tilata	35
36238	PAYE TICONA	FREDDY OSCAR	C.I.	8286903	Col. Nacional Mixto Copacabana	14
36239	PAYE TICONA	MARITZA	C.I.	8320408	U.E. 24 de Junio A	21
36240	PAYE TIPONE	ARNOLD DARIO	C.I.	6051589	U.E. Vicente Donoso Torres A	14
36241	PAYE VALLE	FELIPA	C.I.	7009718	U.E. Boliviano Japones B	9
36242	PAYE VARGAS	LEUNARDO DANIEL	C.I.	12833084	U.E. 3 de Mayo B	23
36243	PAYHUANCA ARUQUIPA	GABRIEL SANTOS	C.I.	9941200	U.E. Unión Bolivariana	3
36244	PAYHUANCA MAYTA	EVARIN	C.I.	2601496	U.E. Calama	24
36245	PAYHUANCA MAYTA	JHANNETH PAULINA	C.I.	6028626	U.E. 1ro de Mayo	26
36246	PAYI CHAMBI	EVA MARISOL	C.I.	6094459	U.E. Daniel Sanchez Bustamante II	25
36247	PAYI CONDORI	CRISTINA	C.I.	6950144	Sede Social Plan Autopista	6
36248	PAYI HUALLPA	VERONICA	C.I.	13375805	U.E. San Antonio A	6
36249	PAYI QUISPE	SUSANA	C.I.	6885649-1T	U.E. Sergio Mauricio Villegas A	16
36250	PAYIHUANCA QUISPE	PAULINA	C.I.	9177730	U. E. 16 de Julio de Mapiri	14
36251	PAYLLO	JHESICA	C.I.	13878976	U.E. Atipiris	14
36252	PAYLLO CRUZ	LUIS REYNALDO	C.I.	7031230	U.E. Illimani	29
36253	PAYLLO MANCILLA	ALDAIR MAURO	C.I.	7054341	U.E. Bolivia	15
36254	PAYLLO MONASTERIOS	LOURDES AYDEE	C.I.	8310714	U.E. Luis Espinal Camps Nro 1	19
36255	PAYLLO QUISBERTH	KETTY PAZ	C.I.	5994229	U. E. San Javier de Fe y Alegría	7
36256	PAYLLO QUISBERTH	MILAN EDDY	C.I.	5994221	U.E. Manuel Bernal Mariaca	9
36257	PAYLLO URUÑA	MARIELA	C.I.	9084422	Sede Social	2
36258	PAYLLUCO MACHACA	ZULMA	C.I.	15003341	Esc. San Pedro	1
36259	PAYO ARNEZ	JANET	C.I.	5982864	U.E. Victor Paz Estensoro	14
36260	PAYVA	MARTIN	C.I.	6171656	U. E. 6 de Junio de Cosmos 79	22
36261	PAZ ADUVIRI	JUAN MARCELO	C.I.	4360848	U. E. San Miguel	7
36262	PAZ ALAVI	PAUL CRISTHIAN	C.I.	9227648	U.E. San Juan	12
36263	PAZ ALVAREZ	KAIR ADDRIEL	C.I.	14478213	U.E. Miguel de Cervantes Saavedra	10
36264	PAZ APAZA	BRAYAN FELIX	C.I.	8333631	U.E. Akapana Fuerza Andina	2
36265	PAZ ARGOTE	ERWIN RODRIGO	C.I.	8419656	U.E. Francisco de Miranda B	16
36266	PAZ ARIAS	MIGUEL ANGEL	C.I.	4908112	U. E. Bolivia I	9
36267	PAZ BADANI	MAYTE JHINEL	C.I.	15458243	U.E. Eduardo Avaroa	10
36268	PAZ CAMACHO	GISELA KATLEEN	C.I.	2634606	U.E. 6 de Junio	19
36269	PAZ CARDENAS	ISRAEL EDSON	C.I.	4779585	U.E. Juan Capriles	11
36270	PAZ CARRILLO	LIZETTE	C.I.	6066347	U.E. Libertad en las Américas	28
36271	PAZ CENTENO	GROVER	C.I.	6941261	Col. Jhon F. Keneddy	23
36272	PAZ CHAVEZ	INGRID	C.I.	6126086	Complejo Deportivo Camiri	7
36273	PAZ CHOQUE	DOLORES	C.I.	8438952	U. E. 24 de Junio	1
36274	PAZ CHOQUE	HEYNAR NOE	C.I.	6076446	Esc. San Luis	15
36275	PAZ DE BRITO	HEINZ ELMER	C.I.	5706606	U.E. Amerinst	21
36276	PAZ FLORES	LUPE	C.I.	4817577	U.E. Villa Alemania	11
36277	PAZ FRANCO	DUSSAN OMAR	C.I.	13762021	U.E. Sergio Mauricio Villegas A	16
36278	PAZ GONZALES	MARIO	C.I.	11072683	Escuela Milluhuaya Alto	3
36279	PAZ LUQUE	LUIS FIDEL	C.I.	6099900	U.E. Santa Rosa De Lima B	15
36280	PAZ MACHACA	MARINA	C.I.	3877687	U.E. 27 de Mayo A	22
36281	PAZ MAMANI	CARMEN	C.I.	13024154	U.E. Ave María Fundación Manos Abiertas Virgen de la Natividad	26
36282	PAZ MAMANI	MARTHA FABIANA	C.I.	9231203	U.E. 12 de Octubre	15
36283	PAZ MARIN	WILFREDO GONZALO	C.I.	4826645	U.E. Calama	24
36284	PAZ MIRANDA	LUCIANO ALEJANDRO	C.I.	4895094	U.E. Bautista Canadiense	4
36285	PAZ PACO	JAVIER DENILZON	C.I.	14949937	U.E. Los Andes	13
36286	PAZ PACO	JHOVANY HECTOR	C.I.	13086208	U.E. Ernesto Che Guevara	27
36287	PAZ PACO	TATIANA	C.I.	4297843	U.E. Topater	21
36288	PAZ PARADA	GABRIELA JANETH	C.I.	4919658	U.E. Amor de Dios	11
36289	PAZ PEREDO	KELSI JASIEL	C.I.	16916417	U.E. Tupac Amaru	9
36290	PAZ POMA	VICTORIA	C.I.	5478014	U. E. Abraham Reyes Fe y Alegría	8
36291	PAZ RESCALA	LAURA AGAR	C.I.	6140798	U.E. Rose Marie Galindo de Barrientos	34
36292	PAZ ROMERO	KATHERINE ROSSE	C.I.	12482290	U.E. Amerinst	21
36293	PAZ SANJINES	ALEJANDRA NAIRA	C.I.	9209703	U.E. Nacional Guanay	8
36294	PAZ SOLDAN MOLLINEDO	MARIA PAULA	C.I.	2621991	U.E. Rose Marie Galindo de Barrientos	34
36295	PAZ TICONA	BRANDON ADRIEL	C.I.	10087132	U.E. Tarapaca	15
36296	PAZ TORREZ	ANGELICA LOURDES	C.I.	4771649	U.E. Gral. José de San Martin	21
36297	PAZ VASQUEZ	LUIS ALEJANDRO	C.I.	13694019	U.E. Juvenal Mariaca B	24
36298	PAZ VEDIA	CRISTIAN GABRIEL	C.I.	8352760	Sede Social Villa El Carmen	3
36299	PAZ VILLANUEVA	FERNANDO AMERICO	C.I.	8420816	U.E. My. Waldo Ballivián	16
36300	PAZ ZAMBRANA	ANA MARIA	C.I.	5964907	U.E. La Paz	11
36301	PAZ ZELADA	DARIO	C.I.	4311872	U.E. My. Waldo Ballivián	16
36302	PEARSON SALINAS	MARIA VERONICA	C.I.	2358022	U.E. Franco Boliviano	27
36303	PECA CASTRO	KELI ORIETTA	C.I.	5983307	U.E. Colorados de Bolivia	7
36304	PECHO LOBATON	FERNANDA MACIEL	C.I.	6194172	U. E. San Javier de Fe y Alegría	7
36305	PEDRAZA GARCIA	CARMEN GABRIELA	C.I.	12848108	U.E. Rvdo. Padre Walter Strub A	17
36306	PEDRAZAS TAPIA	LAURA	C.I.	12517008	Casa de Gobierno	2
36307	PEFFAURE APARICIO	MIJAHEL OSIRIS JAH	C.I.	9896911	U.E. San Francisco de la Tercera Orden	5
36308	PELAEZ ALVAREZ	DANIELA	C.I.	6878760	U.E. Rvdo. Padre Walter Strub A	17
36309	PELAEZ CORANI	AMALIA ADELA	C.I.	5482724	U.E. Mercedes Elio De Rivero B	22
36310	PELAEZ LOPEZ	ANAHI JESSY	C.I.	8620773	U.E. Cristo Rey San Luis Fe y Alegría	19
36311	PELAEZ SOLIS	SEBASTIAN RENNY	C.I.	4769112	U.E. Franco Boliviano	27
36312	PELOY CHIPANA	DANIEL ALEX	C.I.	9072247	U. E. 16 de Julio de Mapiri	14
36313	PEMINTEL ECHENIQUE	DIEGO	C.I.	4088783	U.E. Franco Boliviano	27
36314	PENNER UNGER	TINA	C.I.	7676847	Esc. German Busch	11
36315	PEÑA	YESICA MARIAN	C.I.	13502061	Unidad Educativa Rosario	3
36316	PEÑA ALIPAZ	MARCO ANTONIO	C.I.	6849590	U. E. Marien Garten A	16
36317	PEÑA APAZA	GABRIEL	C.I.	9061218	U. E. Simon Bolivar	2
36318	PEÑA CABRERA	SARAH	C.I.	14021082	Sub Alcaldía San Antonio	6
36319	PEÑA CALLIZAYA	BOLIVIA	C.I.	10082024	Esc. Evaristo Valle	23
36320	PEÑA CHAHAR	ALAN ISRAEL	C.I.	3451817	U.E. Hugo Dávila A	18
36321	PEÑA CHOQUE	DANIELA	C.I.	6913882	Esc. 18 de Noviembre	18
36322	PEÑA ESCOBAR	CARLOS ENRIQUE	C.I.	11110915	Esc. Evaristo Valle	23
36323	PEÑA FERNANDEZ	BISMARK LUIS	C.I.	9060909	U.E. Asociada Villa Barrientos	5
36324	PEÑA GALARZA	CIELO CELESTE	C.I.	13761366	U.E. Ignacio Calderón Fe y Alegría I	16
36325	PEÑA HUANCA	GEREMIAS	C.I.	7002198	U. E. Madre Maria Federica	13
36326	PEÑA LIMACHI	RONALD GONZALO	C.I.	6793466

No.	Apellidos	Nombres	Tipo Doc.	Doc. Identidad	Recinto	Mesa
36350	PEÑA SUAREZ	KAREN ANDREA	C.I.	6991002	U.E. Nazario Pardo Valle	6
36351	PEÑA TERAN	ALIZON DAYCY	C.I.	4609065	U.E. Miguel de Cervantes Saavedra	10
36352	PEÑA TERAN	EDDY OMAR	C.I.	9886177	U.E. Don Bosco de Pampahasi A	16
36353	PEÑA UGARTE	ANA CAROLINA	C.I.	9912090	U.E. Libertad Nro 1	14
36354	PEÑA VACA	MIGUEL ANGEL	C.I.	2683646	U.E. Genoveva Ríos	16
36355	PEÑA VARGAS	GERMAN	C.I.	9444093	U.E. Charia	3
36356	PEÑA VARGAS	KELLY VALERIA	C.I.	9923928	U.E. Néstor Paz Zamora	25
36357	PEÑA VARGAS	LADY ELY	C.I.	6076427	U.E. Ecológico Los Pinos B	25
36358	PEÑA VILLCA	ANCELMO	C.I.	12796809	U.E. Ventilla I	5
36359	PEÑA VISCAFE	ANGEL JHONATAN	C.I.	8278248	Complejo Deportivo Camiri	7
36360	PEÑA Y LILLO CHULVER	ANTONIO MAURICIO	C.I.	3444190	U.E. Víctor Paz Estensoro	14
36361	PEÑA Y LILLO LIZON	MARCO ANTONIO	C.I.	8348255	Escuela Industrial Superior Pedro Domingo Murillo	14
36362	PEÑA ZAMBRANA	MICAELA GERALDINE	C.I.	6867162	Instituto Tecnológico Ayacucho	28
36363	PEÑA ZELADA	MARTIN LEONARDO	C.I.	9122392	U.E. Americano Obrajes	15
36364	PEÑAFIEL FUENTES	CARMEN IBETTE	C.I.	4744749	U.E. Loretto	10
36365	PEÑALOZA	TERESA VICTORIA	C.I.	9250741	U.E. Rafael Pabón	19
36366	PEÑALOZA ARGOLLO	OSCAR RAUL	C.I.	3459019	U.E. Las Delicias A	13
36367	PEÑALOZA BAPTISTA	BADI YAMIL	C.I.	11108193	U. E. Nicolás Fernandez Naranjo	27
36368	PEÑALOZA BURGOA	TAHIS BELEN	C.I.	9135153	U.E. Daniel Sanchez Bustamante II	25
36369	PEÑALOZA CANO	LUIS FERNANDO	C.I.	3468426	U.E. Martin Cardenas Hermosa C	38
36370	PEÑALOZA HERRADA	SENOVIA	C.I.	6816159	U.E. Amig Chaco	5
36371	PEÑALOZA OCHOA	JHESBEL	C.I.	7063080	U.E. Iberdrola B	2
36372	PEÑALOZA PEÑALOZA	CIELO ESPERANZA	C.I.	12763642	U.E. Bicentenario La Paz	7
36373	PEÑALOZA RAMOS	FATIMA DIANA	C.I.	8314536	U.E. Irene Nava de Castillo B	27
36374	PEÑALOZA RIVERO	MOISES WILLIAM	C.I.	6974964	U.E. Simón Bolivar Nro 1	6
36375	PEÑALOZA RUIZ	ANDREA	C.I.	5973721	U.E. Valle Hermoso	10
36376	PEÑALOZA UGARTE	JUAN DANIEL	C.I.	6807971	U. E. Fuerzas Armadas De La Nación	12
36377	PEÑARANDA	MARCELO RICARDO	C.I.	5482210	U. E. Fernando Nogales Castro Fe y Alegría	18
36378	PEÑARANDA ALVAREZ	JORGE	C.I.	2532547	U.E. República del Ecuador	9
36379	PEÑARANDA APARICIO	GELBER IVAN	C.I.	8374452	Col. Nal. Mixto Teoponte	4
36380	PEÑARANDA BELLIDO	RICHARD ANGEL	C.I.	2710848	Unidad Educ. Felix Ernesto Moscoso	4
36381	PEÑARANDA CHOQUEHUANCA	JARLEN BRANDON	C.I.	8463226	U.E. 24 de Junio A	21
36382	PEÑARANDA COLLO	YOSELIN	C.I.	13604441	Col. Jhon F. Keneddy	23
36383	PEÑARANDA CUETO	ALBA DAYLIN	C.I.	9088805	U.E. Agustín Aspiazu	13
36384	PEÑARANDA FLORES	NINO ANTONIO	C.I.	6724982	Esc. Unid Edu. Palos Blancos	18
36385	PEÑARANDA LAURA	IVAN	C.I.	8372596	U.E. Ventilla I	5
36386	PEÑARANDA LAURA	ROSARIO	C.I.	9941394	U.E. Ventilla I	5
36387	PEÑARANDA MARIN	GABRIEL FREDDY	C.I.	6111466	U.E. Cristo Rey San Luis Fe y Alegría	19
36388	PEÑARANDA MARIÑO	SORAYA VARINIA	C.I.	3417121	U.E. Tejada Triangular	9
36389	PEÑARANDA MENDOZA	ANGEL EDMUNDO	C.I.	4934986	U.E. Daniel Sanchez Bustamante II	25
36390	PEÑARANDA MENDOZA	OMAR GUSTAVO	C.I.	3387538	U.E. Ignacio Calderón Fe y Alegría I	17
36391	PEÑARANDA PANIAGUA	JOEL	C.I.	13626927	U.E. Ecológico Los Pinos B	25
36392	PEÑARANDA PANIAGUA	KAREN	C.I.	7018900	U.E. Ecológico Los Pinos B	25
36393	PEÑARANDA QUISBERT	DANIELA MAYRA	C.I.	10902526	U.E. Hugo Dávila A	19
36394	PEÑARANDA QUISBERT	MICHELL ESTEFANIA	C.I.	6957762	U.E. Hugo Chavez Frías	10
36395	PEÑARANDA RAMIREZ	MADELAINE	C.I.	10934270	U.E. Martin Cardenas Hermosa C	38
36396	PEÑARANDA TINTAYA	CLAUDIA	C.I.	4932838	U. E. Antonio Diaz Villamil A	10
36397	PEÑARANDA VASQUEZ	NAYEVI LORIEN	C.I.	10953760	U.E. Gran BretaÃ±a A	7
36398	PEÑARANDA VILLARROEL	MONICA BALMICK	C.I.	4835520	U.E. Domingo Savio A	9
36399	PEÑARANDA ZAPATA	MAURICIO ALEJANDRO	C.I.	12764588	Complejo Deportivo San Luis	3
36400	PEÑASCO FERNANDEZ	DIONICIO	C.I.	10098981	U.E. Ernesto Che Guevara	27
36401	PERALES CALLISAYA	JASLY SHEDENKA	C.I.	13319966	Col. Tec. Hum. Cruz Loma	4
36402	PERALES CARVAJAL	FINGHAI OLIVIA	C.I.	9982355	Esc. Centro Tilata	36
36403	PERALTA	HEIDY ALEJANDRA	C.I.	8483257	U.E. Jach'a Uru	11
36404	PERALTA	VICTOR HUGO	C.I.	8313442	U.E. 16 de Julio	3
36405	PERALTA ARGOLLO	MARCO ANTONIO	C.I.	6918625	Colegio German Busch	4
36406	PERALTA BAUTISTA	ELFI	C.I.	4950238	U.E. Puerto del Rosario	25
36407	PERALTA CAMACHO	LISBETH DANIELA	C.I.	9135383	U.E. República de Canada	10
36408	PERALTA CAZON	ADOLFO MARTIN	C.I.	4784473	U.E. San Antonio Fe y Alegría	13
36409	PERALTA CEJAS	FRIDA LORENA	C.I.	6091799	U.E. San Antonio Fe y Alegría	13
36410	PERALTA CENTELLAS	ERIKA	C.I.	10016031	U.E. Rose Marie Galindo de Barrientos	34
36411	PERALTA CHAMBY	BLANCA	C.I.	11542866	U. E. Villa Cooperativa A	21
36412	PERALTA CHINO	RUBEN	C.I.	12573901	Esc. Mixta Julio Cordero	5
36413	PERALTA CHINO	SANTUSA	C.I.	10026161	U. E. San Felipe	3
36414	PERALTA CHINO	VIRGINIA	C.I.	4824136	Unidad Educativa Simon Bolivar	11
36415	PERALTA CHOQUE	JOAO KARLO	C.I.	9916321	Escuela Eden	10
36416	PERALTA CHOQUE	RUSMINDA	C.I.	5954024	Unidad Educativa Simon Bolivar	11
36417	PERALTA CONDE	IRMA	C.I.	14675536	U.E. Ventilla I	5
36418	PERALTA CRUZ	MAGUIVER	C.I.	13311015	U.E. San Antonio	4
36419	PERALTA CUELLAR	NOLAN MATHIAS	C.I.	14416722	Complejo Deportivo San Luis	4
36420	PERALTA FLORES	GENESIS SILVANA	C.I.	13553431	U.E. Pablo Iturri Jurado B	21
36421	PERALTA GUACHALLA	MIJAEL	C.I.	8334031	U. E. Luis Espinal de Collpani	24
36422	PERALTA GUTIERREZ	MARTIN MARCOS	C.I.	8342056	U.E. Daniel Sanchez Bustamante II	25
36423	PERALTA HUANCA	RUTH JOHVANA	C.I.	5943205	U.E. Puerto del Rosario	25
36424	PERALTA IRUSTA	ANDRES ALEJANDRO	C.I.	13643454	U.E. Gregorio Reynolds	14
36425	PERALTA LEMUS	CARLOS ARNOLD	C.I.	6124594	U.E. Ignacio Calderón Fe y Alegría I	17
36426	PERALTA LOMA	ABIGAIL LUCIA	C.I.	9228439	U.E. Tarapaca	16
36427	PERALTA MACHICAO	FANNY MARIA	C.I.	4283617	U.E. Gran Poder B	13
36428	PERALTA MAMANI	EDDY	C.I.	6766239	U.E. Juan José Torrez	3
36429	PERALTA MAYTA	WILMA	C.I.	9109576	Colegio Santiago De Huata	7
36430	PERALTA MERCADO	JESUS EMMANUEL	C.I.	10906097	U. E. Villa Adela Yunguyo	13
36431	PERALTA MIRANDA	PABLO CESAR	C.I.	4789780	U.E. 12 de Octubre	15
36432	PERALTA MOLINA	MINERVA ISABELLA	C.I.	15082304	U.E. Caracas A	8
36433	PERALTA NAVA	MICHAEL SIMMONT	C.I.	6104498	U. E. República de China	10
36434	PERALTA PARI	JOSE MANUEL	C.I.	8464092	U. E. Abraham Reyes Fe y Alegría	8
36435	PERALTA PATTI	JIMENA	C.I.	6116034	Colegio Nacional Arturo Posnanski	12
36436	PERALTA POZO	EDWIN FABIO	C.I.	10914138	U.E. Amig Chaco	5
36437	PERALTA QUINO	YOLA	C.I.	4898286	U.E. Chasquipampa A	29
36438	PERALTA QUINTANA	EDWIN RAMIRO	C.I.	10907037	U.E. Amig Chaco	5
36439	PERALTA QUISBERT	EVER ANGEL	C.I.	6940028	U.E. Ave María Fundación Manos Abiertas Virgen de la Natividad	27
36440	PERALTA QUISPE	JHOSELIN JHOANA	C.I.	9917009	U.E. Republica De Italia	10
36441	PERALTA RADA	DANIELA	C.I.	9144481	U.E. Agustín Aspiazu	12
36442	PERALTA ROCHA	JOSE LUIS	C.I.	4740101	U.E. Ave María Fundación Manos Abiertas Virgen de la Natividad	27
36443	PERALTA ROCHA	XIMENA AMELIA	C.I.	6146453	U.E. Valle Hermoso	10
36444	PERALTA RODRIGUEZ	ABRAN	C.I.	4798353	U. E. Vilaque Grande	2
36445	PERALTA UZQUIANO	INES MARCELA	C.I.	4788622	U.E. Bautista Canadiense	4
36446	PERALTA ZUBIETA	JOSUE DANIEL	C.I.	12829006	Casa Comunal Inca Llojeta	1
36447	PERAPI MAMANI	OLIVIA	C.I.	6586102	U.E. San Ignacio	13
36448	PERCA ALANOCA	ALBINA	C.I.	6979223	U.E. Bolívar Municipal	12
36449	PERCA BARRERA	BRAYAN	C.I.	10099166	U. E. 21 de Septiembre SeÃ±or de Lagunas	11
36450	PERCA CANQUI	MARIA OLGA	C.I.	4776856	U.E. Carlos Palenque Avilés	7
36451	PERCA CUTILE	JOAQUIN	C.I.	7037720	U. E. Oscar Alfaro B	19
36452	PERCA HUARACHI	RONALD	C.I.	10074376	Escuela Corpachilaya	2
36453	PERCA HUAYHUA	VALENTIN	C.I.	4859964	U.E. Eliodoro Camacho de Mocomoco	3
36454	PERCA JANCO	HILDA	C.I.	10081547	U.E. República de Cuba	22
36455	PERCA MAMANI	RICHARD	C.I.	6907100	Esc. Unid Edu. Palos Blancos	18
36456	PERCA SAMO	BEATRIZ	C.I.	13277098	U. E. República Popular de China	25
36457	PERCAL SUCASACA	ANDREA CAROLA	C.I.	10916736	U.E. 6 de Junio	19
36458	PEREA MIRANDA	ARMANDO JOSE LUIS	C.I.	4303903	U. E. Circuata I	4
36459	PEREDEZ ALEJO	YESSID DORIAN	C.I.	10914678	U.E. Vicente Donoso Torres A	14
36460	PEREDO CHOQUE	ERUDIN	C.I.	14046034	Col. Central San Agustin	2
36461	PEREDO FERNANDEZ	RODRIGO HAROLD	C.I.	9938680	U.E. Colorados de Bolivia	7
36462	PEREDO IWANCIW	DIEGO AUGUSTO	C.I.	2477621	U. E. Santa Ana II	5
36463	PEREDO LEIGUE	CARMEN EUGENIA	C.I.	4890618	U.E. René Barrientos OrtuÃ±o	12
36464	PEREDO MAMANI	EDDUIN ROBERTO	C.I.	9924517	U.E. Daniel Sanchez Bustamante II	25
36465	PEREDO ROJAS	JESSICA DANIELA	C.I.	6334491	U.E. Gran BretaÃ±a	20
36466	PEREDO TARQUI	TONNY CRISTHIAN	C.I.	10094532	Esc. San Luis	15
36467	PEREIRA ARANDA	CRISTHIAN DAVID	C.I.	7066806	U.E. Carlos Medinacelli	13
36468	PEREIRA CASTILLO	GERMAN GERONIMO	C.I.	4312245	U.E. Irene Nava de Castillo B	27
36469	PEREIRA CONDORI	KEYLA ARACELY	C.I.	9116725	U.E. Bolivia Mar B	13
36470	PEREIRA MARZO	VALVINA	C.I.	6785257	U.E. Tupac Amaru	9
36471	PEREIRA MORALES	LIZETH DEISY	C.I.	9084452	Sede Social	2
36472	PEREIRA SANDINO	GABRIEL	C.I.	6862365	U.E. Julio Cesar PatiÃ±o	3
36473	PEREIRA VELEZ	DANIEL	C.I.	6723408	U.E. Achumani	35
36474	PERES HUANCA	IRENE	C.I.	5478375	U. E. 6 de Junio de Cosmos 79	22
36475	PEREYRA CONDORI	ALICIA MAGDA	C.I.	9201724	U.E. Genoveva Ríos	17
36476	PEREYRA GRANEROS	CESAR MAXIMILIANO	C.I.	6088439	U.E. 6 de Junio	19
36477	PEREYRA MAMANI	IRENE	C.I.	6877590	Casa de Gobierno	2
36478	PEREYRA MAMANI	PABLO	C.I.	8398633	U.E. Puerto Rico	11
36479	PEREYRA MITA	TAMARA NICOLE	C.I.	9993085	U.E. Cristo Rey San Luis Fe y Alegría	19
36480	PEREYRA TORRICO	NAOMI JOSEFINA	C.I.	6180692	U. E. Fabril 18 de Mayo	9
36481	PEREZ	CESAR RAFAEL	C.I.	4865315	U. E. Flora Perez de Saavedra	5
36482	PEREZ	JHONATAN KEVIN	C.I.	10920252	U.E. Gualberto Villarroel	10
36483	PEREZ	LUIS GUSTAVO	C.I.	4880256	U.E. Unión Bolivariana	3
36484	PEREZ	MARIA CELESTINA	C.I.	3386680	U.E. 3 de Mayo B	23
36485	PEREZ ACARAPI	GUIDO GUSTAVO	C.I.	12392483	Col. Nucleo Rosario	2
36486	PEREZ ACHA	JOSUE OLIVER	C.I.	9126775	U.E. La Merced B	24
36487	PEREZ ADUVIRI	JESUS	C.I.	14802247	U. E. Franz Tamayo de Río Seco A	29
36488	PEREZ ADUVIRI	LUCIA	C.I.	4794864	U. E. Villa Litoral	1
36489	PEREZ AGUILAR	OSCAR ARTURO	C.I.	4995554	U. E. Walter Alpire Duran A	26
36490	PEREZ ALIAGA	KATIA DEYSI	C.I.	10066757	U. E. San Roque	40
36491	PEREZ ALVARADO	LOURDES REINA	C.I.	9860650	U.E. 6 de Junio	19
36492	PEREZ ALVAREZ	ANA ARACELY	C.I.	8261202	U.E. San Antonio Fe y Alegría	13
36493	PEREZ AMOS	FATIMA	C.I.	9937686	Escuela Pajonal Vilaque	1
36494	PEREZ ANDIA	MATILDE	C.I.	9148021	U.E. Itulaya	1
36495	PEREZ ANDRADE	KEVIN JHONATHAN	C.I.	9243674	U.E. Illimani	29
36496	PEREZ APAZA	CARMIÃ'A	C.I.	6158899	U.E. Franco Boliviano	27
36497	PEREZ ARANDA	DENIS VICTOR ERICK	C.I.	4902288	Instituto Tecnológico Ayacucho	28
36498	PEREZ ARANDIA	LUCIO IGNACIO	C.I.	14228695	U. E. República Federativa del Brasil	7
36499	PEREZ ARCANI	LETICIA	C.I.	6976179	U.E. San Martín de Porres	29
36500	PEREZ ARCANI	PAULA	C.I.	9920804	U. E. ChaÃ±ocahua	22
36501	PEREZ ARISPE	FRANZ BETO	C.I.	1906297-1M	U.E. Hugo Dávila A	19
36502	PEREZ ARIZACA	MAURICIO VICTOR	C.I.	6963350	U.E. Gral. José de San Martín	21
36503	PEREZ AVILA	JOSE LUIS	C.I.	2642568	U.E. San Ignacio	13
36504	PEREZ AZUCENA	JOSE LUIS	C.I.	4851461	U.E. La Merced B	24
36505	PEREZ BALBOA	JUANA MERY	C.I.	6140370	U.E. San Martín de Porres	29
36506	PEREZ BARRIOS	CIELO ALEJANDRA	C.I.	13791321	U.E. Héroes del Pacífico	14
36507	PEREZ BARRON	GABRIELA MICHELLE	C.I.	10928116	U.E. Alcides Arguedas Fiscal	5
36508	PEREZ BAUTISTA	REINA ELIANA	C.I.	9188518	U.E. San Marcos	5
36509	PEREZ BLANCO	DARYL	C.I.	7036929	U.E. Andrés Bello	5
36510	PEREZ BLANCO	TANIA	C.I.	11089784	U.E. Villa Callapa	8
36511	PEREZ BUSTILLOS	LUDMILA GABRIELA	C.I.	4308566	U. E. Americana	5
36512	PEREZ CACHACA	WILMER	C.I.	9198736	U.E. Asunción de Huancarama	2
36513	PEREZ CAHUANA	ARACELY MICAELA	C.I.	14620870	U.E. Juan Pablo II Don Bosco	3
36514	PEREZ CALATAYUD	PAOLA DELIA	C.I.	6781860	U. E. Nicolás Fernandez Naranjo	27
36515	PEREZ CALDERON	KATHERIN	C.I.	9954548	U. E. Brasil	20
36516	PEREZ CALLI	WILLY	C.I.	13085861	U.E. Republica de Francia	23
36517	PEREZ CALLISAYA	CINTIA LIZZET	C.I.	8302568	U. E. Cosmos 79	4
36518	PEREZ CALLISAYA	SAUL MARCOS	C.I.	12604054	U. E. Cosmos 79	4
36519	PEREZ CANEPA	ROBERTO EDGAR	C.I.	3292048	U.E. Miguel de Cervantes Saavedra	10
36520	PEREZ CARTAGENA	EDWIN RAMIRO	C.I.	3390662	U.E. Juan Herschel A	14
36521	PEREZ CASTRO	DEYSI	C.I.	12767934	U. E. 16 de Agosto	6
36522	PEREZ CHAMBI	BLANCA ELIZABETH	C.I.	5968359	U.E. Luis Espinal Camps Fe y Alegría	10
36523	PEREZ CHAMBILLA	ANDREA	C.I.	13341959	U.E. Sagrada Familia	8
36524	PEREZ CHAVEZ	CYNTHIA ROSANGELA	C.I.	4992342	Facultad de Tecnologia (U.M.S.A)	4
36525	PEREZ CHAVEZ	JHON MARVIN	C.I.	12897479	U.E. Felipe Segundo Guzman	8
36526	PEREZ CHAVEZ	MAURO FABIAN	C.I.	9880867	U.E. José Santos Vargas I	15
36527	PEREZ CHOQUE	ABIGAIL	C.I.	10935608	U.E. Pablo Iturri Jurado B	21
36528	PEREZ CHOQUE	EDWIN	C.I.	8640245	U.E. Villa Alemania	11
36529	PEREZ CHOQUE	FREDDY	C.I.	7073373	U. E. San Roque	40
36530	PEREZ CHOQUE	HECTOR VLADIMIR	C.I.	14180340	U. E. San José de Yunguyo A	8
36531	PEREZ CHOQUE	IVAR MILAN	C.I.	4908759	U.E. Victor Paz Estensoro	14
36532	PEREZ CHOQUE	NELLY	C.I.	8284858	U.E. Luis Espinal Camps Nro 1	19
36533	PEREZ CHURA	BASILIO	C.I.	5952545	U. E. República Popular de China	25
36534	PEREZ CHUSICUMA	IRENEO	C.I.	14080297	U.E. Puerto Mejillones	1
36535	PEREZ CLAROS	RAMIRO MAURICIO	C.I.	4316856	U.E. República de Panamá	12
36536	PEREZ COICO	GIOVANNA	C.I.	14685834	Colegio Fraz Tamayo Fe y Alegria	5
36537	PEREZ COLQUE	REINA VIRGINIA	C.I.	5988776	U.E. José Antonio Paredes Candia	40
36538	PEREZ CONDE	SARIT AMIZADAY	C.I.	9896121	Esc. Rene Barrientos Ortuno	21
36539	PEREZ CONDORI	ADEMAR	C.I.	9937496	U. E. Juan Carlos Flores Bedregal	27
36540	PEREZ CONDORI	EVARISTO	C.I.	8428246	U.E. Rose Marie Galindo de Barrientos	34
36541	PEREZ CONDORI	MARINA	C.I.	8307648	U.E. Achumani	35
36542	PEREZ CONDORI	OLGA	C.I.	10094589	Colegio Ballivian	26
36543	PEREZ CONDORI	RENE ALDHAIR	C.I.	6158026	U. E. Heriberto Guillen Pinto	14
36544	PEREZ COPA	JUDITH PAOLA	C.I.	4974012	U.E. Gregorio Reynolds	14
36545	PEREZ CORDOVA	DENILSON MISAEL	C.I.	9923511	U.E. Dora Schmidt A	13
36546	PEREZ CRUZ	JUAN GABRIEL	C.I.	12375841	U.E. Mcal. Antonio Jose de Sucre	24
36547	PEREZ CRUZ	RAFAEL ROLANDO	C.I.	9127637	U.E. Rvdo. Padre Walter Strub A	18
36548	PEREZ CRUZ	ROCIO	C.I.	5705130	Escuela Puerto Perez	1
36549	PEREZ CUPI	EDDY	C.I.	9187579	U.E. Juan José Torrez	2
36550	PEREZ DUEÑAS	SILVINA	C.I.	10100660	U. E. Pata	1
36551	PEREZ ESCALERA	YOANY LEONEL	C.I.	8991722	U. E. Franz Tamayo Nro. 3	18
36552	PEREZ ESPAÑA	FREDDY	C.I.	4320152	Centro de Capacitacion Inti Paxsi	7
36553	PEREZ ESPEJO	ERIKA	C.I.	6792280	U.E. Católico Mercedes B	12
36554	PEREZ FABIAN	GIOVANNI	C.I.	4895397	U.E. Carlos Medinacelli	13
36555	PEREZ FERNANDEZ	FRANCISCO	C.I.	11069478	Escuela Central Uyuni	2
36556	PEREZ FERNANDEZ	PABLO ALEJANDRO	C.I.	13492318	U.E. Luis Espinal Camps Nro 1	19
36557	PEREZ FERNANDEZ	VIANCA JHOSELIN	C.I.	13394466	U.E. Marcelo Quiroga Santa Cruz	1
36558	PEREZ FIGUEREDO	PEDRO JUAN	C.I.	14124387	U.E. San Antonio A	6
36559	PEREZ FLORES	CLETO MARCELINO	C.I.	4783843	U.E. Villa Callapa	8
36560	PEREZ FLORES	JUAN VENANCIO	C.I.	6039397	Unidad Educativa Cauchi Titiri	2
36561	PEREZ FLORES	RONALD CRISTHIAN	C.I.	7082459	U. E. San Roque	40
36562	PEREZ FORONDA	YARA	C.I.	5985585	Sindicato Mixto de Transporte Litoral	8
36563	PEREZ GABRIEL	MERY	C.I.	3322101	U.E. Brig. My. Remberto Tapia	13
36564	PEREZ GABRIEL	ROMMEL GUIDO	C.I.	4750795	U. E. Ave María Fundación Manos Abiertas Virgen de la Natividad	27
36565	PEREZ GAMBOA	ERLAND	C.I.	4831434	Esc. 16 de Julio	3
36566	PEREZ GANDARILLAS	MICAELA GABRIELE	C.I.	4933022	U.E. Achumani	35
36567	PEREZ GEMIO	FABIAN PASTOR	C.I.	6166536	U.E. Amerinst	21
36568	PEREZ GOMEZ	ALVARO ANDRE	C.I.	8460528	U.E. Maria Auxiliadora I	9
36569	PEREZ GORRITTY	WENDY LIZZETH	C.I.	4288450	U.E. René Barrientos OrtuÃ±o	12
36570	PEREZ GOSALVEZ	CLAUDIA JOANN	C.I.	4932829	U.E. Franco Boliviano	27
36571	PEREZ GUACHALLA	LIDIA	C.I.	6042353	U.E. Copacabana C	20
36572	PEREZ GUIBARRA	JHASMANY ELMER	C.I.	9178013	U.E. 1ro de Mayo	26
36573	PEREZ GUTIERREZ	EDGAR	C.I.	4964801	Esc. Evaristo Valle	23
36574	PEREZ GUZMAN	ANELISE ANGELICA	C.I.	6990947	U.E. Maria Auxiliadora I	9
36575	PEREZ HUANCA	EUGENIA	C.I.	12637709	U.E. Gualberto Villarroel de Sacacani	1
36576	PEREZ HUANCA	SANTOS	C.I.	9180017	Colegio San Salvador	6
36577	PEREZ HUANCA	VICTORIA	C.I.	9190989	U.E. Santiago I	14
36578	PEREZ HUARI	MAGALY	C.I.	9923720	U.E. Republica De Italia	10
36579	PEREZ HUAYHUA	ROBERTO	C.I.	4897784	U.E. Hugo Dávila A	19
36580	PEREZ HUAYLLAS	ROCIO GLADYZ	C.I.	9202367	U.E. Irene Nava de Castillo B	27
36581	PEREZ HUMEREZ	ROMINA ANGELA	C.I.	12571647	U.E. San Luis	19
36582	PEREZ JAILLITA	JUAN JOSE	C.I.	12364675	Esc. Viliroco	18
36583	PEREZ JAIMES	REBECA	C.I.	8345644	Escuela Industrial Superior Pedro Domingo Murillo	14
36584	PEREZ JIMENEZ	CRISTHIAN FABIAN	C.I.	4925515	U.E. Franco Boliviano	27
36585	PEREZ JOAQUIN	JOSE LUIS	C.I.	4995017	U.E. Rafael Pabón	19
36586	PEREZ LARA	DANIEL ALEJANDRO	C.I.	9192728	U.E. San Andrés A	6
36587	PEREZ LAURA	JUAN	C.I.	4274197	Esc. Teodomiro Urquiola	10
36588	PEREZ LAURA	XIMENA VICKY	C.I.	9930246	U. E. Luis Espinal de Collpani	25
36589	PEREZ LEDEZMA	JUAN CARLOS	C.I.	4373922	U.E. Juan Pablo II Don Bosco	3
36590	PEREZ LIMA	REMEDIOS	C.I.	9108944	Unidad Educativa Kanamarca	2
36591	PEREZ LIMACHI	RONALDO	C.I.	13404151	U.E. José Ballivian de Hichuraya	2
36592	PEREZ LIMACHI	SERGIO	C.I.	4847414	Unidad Educativa Taca	2
36593	PEREZ LIMARI	IVAN	C.I.	6922955	U. E. Brasil	20
36594	PEREZ LLUSCO	JHON RODRIGO	C.I.	13086339	U.E. Illimani	22
36595	PEREZ LLUSCO	JHONN CRISTHIAN	C.I.	9228917	U.E. Tupac Amaru	9
36596	PEREZ LOAYZA	ISABEL GRECIA	C.I.	9997195	Sede Social Villa Copacabana	1
36597	PEREZ LUPA	JOSE HECTOR	C.I.	12916499	U.E. Puerto Mejillones Ciudad Satelite	21
36598	PEREZ MACHACA	GABRIEL VALERIO	C.I.	9926334	U. E. Juan Carlos Flores Bedregal	27
36599	PEREZ MAMANI	ALAIN KEVIN	C.I.	13753750	U.E. Brig. My. Remberto Tapia	13
36600	PEREZ MAMANI	ELIZA EMMA	C.I.	9066810	U. E. Cuerpo de Cristo Fe y Alegría	13
36601	PEREZ MAMANI	FELIX	C.I.	4975876	Esc. Centro Tilata	36
36602	PEREZ MAMANI	FREDDY	C.I.	5959050	Unidad Educativa Lluto	2
36603	PEREZ MAMANI	GUSTAVO	C.I.	8265358	Escuela Central Uyuni	2
36604	PEREZ MAMANI	JHANNETH EUGENIA	C.I.	6105176	U.E. Brasilia	14
36605	PEREZ MAMANI	JUAN CARLOS	C.I.	6994964	U.E. 6 de Junio	18
36606	PEREZ MAMANI	JUAN VICTOR	C.I.	6752732	Esc. San Luis	15
36607	PEREZ MAMANI	RENE NICOLAS	C.I.	4798827	U.E. Dora Schmidt A	13
36608	PEREZ MAMANI	SAUL	C.I.	8312022	U.E. Holanda	40
36609	PEREZ MAMANI	WILLY	C.I.	5472973	U.E. Nueva Tilata	8
36610	PEREZ MAMANI	YADHIRA JHINAR	C.I.	13312040	U.E. Mcal. Andrés de Santa Cruz	25
36611	PEREZ MANZANEDA	MILENKA	C.I.	9090176	U. E. Heriberto Guillen Pinto	14
36612	PEREZ MAQUERA	KATHERINE ALBA	C.I.	13116620	Esc. Unid Edu. Palos Blancos	18
36613	PEREZ MARCA	ELSA JUANA	C.I.	4805741	U. E. República Popular de China	25
36614	PEREZ MASCU	VERONICA	C.I.	5949170	U.E. Fátima	10
36615	PEREZ MATIAS	HERNAN	C.I.	10101491	Unidad Educativa Kanamarca	2
36616	PEREZ MAYORGA	ROSA ISELA	C.I.	2369532	U.E. Bolívar Municipal	12
36617	PEREZ MAYTA	YASMIN	C.I.	9243165	U.E. Carlos Palenque Aviles Dolores F	11
36618	PEREZ MEDINA	RODRIGO ALVARO	C.I.	4936077	U.E. 6 de Junio	19
36619	PEREZ MEDINA	YADIRA MAYERLY	C.I.	10073507	U.E. Holanda	40
36620	PEREZ MENDEZ	JOSE LUIS	C.I.	4841360	U.E. Vicenta Juariste Eguino	2
36621	PEREZ MENDEZ	KATHERIN MICHELL	C.I.	10764992	U.E. Santa Rosa La Florida A	13
36622	PEREZ MENDEZ	RAMIRO ALEJANDRO

No.	Apellidos	Nombres	Tipo Doc.	Doc. Identidad	Recinto	Mesa
36653	PEREZ PRIETO	KAREM CECILIA	C.I.	6980574	U.E. 16 de Julio	3
36654	PEREZ QUINTO	MABEL MARGOT	C.I.	12393765	U.E. República Dominicana	19
36655	PEREZ QUIROZ	HERNAN	C.I.	12463393	Escuela Walata Chico	2
36656	PEREZ QUISBERT	CELESTE WENDY	C.I.	10060278	U.E. República de Canada	10
36657	PEREZ QUISBERT	ELVIO SANTOS	C.I.	6083894	U. E. Cnl. Max Toledo	19
36658	PEREZ QUISPE	ANAELISE GABRIELA	C.I.	8469487	U.E. Boliviano del Sur	8
36659	PEREZ QUISPE	EDGAR	C.I.	4336036	U.E. Pablo Zarate Villca	6
36660	PEREZ QUISPE	ISAAC	C.I.	8469952	U.E. Americano Obrajes	15
36661	PEREZ QUISPE	JAVIER	C.I.	7065724	U.E. Unión Europea B	9
36662	PEREZ QUISPE	JORGE LUIS	C.I.	9230982	U.E. Carlos Palenque Avilés	8
36663	PEREZ QUISPE	JULIANO	C.I.	6000862	U. E. Pedro Domingo Murillo	12
36664	PEREZ QUISPE	MARIELA	C.I.	7067586	U. E. Marquirivi	11
36665	PEREZ QUISPE	OSCAR	C.I.	6897354	U.E. Villa Callapa	8
36666	PEREZ QUISPE	PATRICIA	C.I.	6860591	Col. Pedro Domingo Murillo	8
36667	PEREZ QUISPE	RENE YESID	C.I.	11094212	U. E. Tuni	2
36668	PEREZ QUISPE	RICARDO	C.I.	10040944	U.E. Virgen De Copacabana A	6
36669	PEREZ QUISPE	RICHARD	C.I.	8319597	Esc. Rene Barrientos Ortuno	21
36670	PEREZ QUISPE	RUTH ELIANA	C.I.	10931009	U. E. Cnl. Max Toledo	19
36671	PEREZ RAMIREZ	BELEN	C.I.	8370176	U.E. La Merced B	25
36672	PEREZ RAMOS	JANNETH	C.I.	4827445	U. E. Cnl. Max Toledo	19
36673	PEREZ ROCHA	CALEB ISRAEL	C.I.	12833416	U.E. Miguel de Cervantes Saavedra	10
36674	PEREZ ROJAS	MARIELA	C.I.	9249151	Esc. Evaristo Valle	24
36675	PEREZ ROJAS	MISAEL	C.I.	7649185	U.E. Libertad Nro 1	14
36676	PEREZ ROLDAN	VERONICA MARITZA	C.I.	6837955	Colegio Ballivian	27
36677	PEREZ SAAVEDRA	MIRIAM	C.I.	4899048	U.E. Néstor Paz Zamora	25
36678	PEREZ SANDOVAL	CAPITON	C.I.	3392167	Unidad Educativa Central Buena Vista	2
36679	PEREZ SANDOVAL	HERMES BARI	C.I.	4256722	U. E. Villa Camacho	3
36680	PEREZ SANDOVAL	JOSE IGNACIO DAVID	C.I.	14044964	U.E. Natalia Palacios	8
36681	PEREZ SANTOS	JOSE ANTONIO	C.I.	8548061	U. E. República de China	11
36682	PEREZ SARZURI	SILVIA	C.I.	5982735	Unidad Educativa Antaquirani	1
36683	PEREZ SEMPERTEGUI	ROMINA BELEN	C.I.	6692963	U.E. Americano Obrajes	15
36684	PEREZ SEOANE	MARIELA	C.I.	6227838	U.E. Bautista Canadiense	4
36685	PEREZ SILVESTRE	GLADYS ZORAIDA	C.I.	6147135	Colegio Ballivian	27
36686	PEREZ SIRPA	KAREN	C.I.	9891225	U.E. Santiago I	14
36687	PEREZ SOLIZ	YAMIL EZEQUIEL	C.I.	17095590	U. E. Flora Perez de Saavedra	5
36688	PEREZ TAMAYO	CRISTIAN JULIO	C.I.	10017192	U.E. Totoral	3
36689	PEREZ TAQUILA	JULIAN RODRIGO	C.I.	8282509	U.E. San José Fe y Alegría	34
36690	PEREZ TARIFA	LORENA PAOLA	C.I.	3374708	U.E. Felipe Segundo Guzman	8
36691	PEREZ TARQUI	ARMANDO	C.I.	6753386	Col. Nucleo Fray Jose Zampa	2
36692	PEREZ TERRAZAS	GUISELA	C.I.	8980231	Sede Social Villa Copacabana	1
36693	PEREZ TICONA	MARCO GABRIEL	C.I.	13277844	U.E. Alto De La Alianza	13
36694	PEREZ TROCHE	ERIK ALVARO	C.I.	6010561	U. E. Huaylipaya	1
36695	PEREZ UCEDO	YESSICA JUANA	C.I.	8414469	U. E. Lucio Velasco Flores	6
36696	PEREZ URQUIZO	BEATRIZ	C.I.	4284643	U.E. Irene Nava de Castillo B	27
36697	PEREZ USNAYO	WILLMER ALAN	C.I.	6026796	Sede Social Pura Pura	7
36698	PEREZ USQUIANO	GABRIEL ELDY	C.I.	9132954	Esc. Rene Barrientos Ortuno	21
36699	PEREZ VALDEZ	RICHARD LIMBERT	C.I.	8356438	U. E. República de Francia B	6
36700	PEREZ VALENCIA	MARIEL BELEN	C.I.	14180021	U. E. Walter Alpire Duran A	27
36701	PEREZ VALLEJOS	ADELA	C.I.	6808491	U.E. Agustín Aspiazu	12
36702	PEREZ VARELA	JHOVANY	C.I.	6872861	U. E. Cnl. Max Toledo	19
36703	PEREZ VARGAS	JOAQUIN	C.I.	6362897	U. E. 16 de Julio de Mapiri	14
36704	PEREZ VARGAS	RICHARD SANTIAGO	C.I.	6171099	Escuela Industrial Superior Pedro Domingo Murillo	14
36705	PEREZ VELASQUEZ	ALVARO ROBERTO	C.I.	4843437	U.E. Cristo Rey	14
36706	PEREZ VELASQUEZ	INDIRA LIGIA	C.I.	2698987	U.E. Valle Hermoso	10
36707	PEREZ VELASQUEZ	MORELIA	C.I.	7065967	U.E. Adrián Castillo Nava B	29
36708	PEREZ VENTURA	LIZETH	C.I.	12638467	Esc. Viliroco	18
36709	PEREZ VERA	KARINA JAQUELIN	C.I.	5063594	U.E. Dora Schmidt A	13
36710	PEREZ VERASTEGUI	DIEGO BERNARDO	C.I.	3486849	U.E. René Barrientos OrtuÃ±o	12
36711	PEREZ VILA	JESSICA MARY	C.I.	14154623	U.E. José Antonio Paredes Candia	41
36712	PEREZ VILLANUEVA	VIDA VERONICA	C.I.	12862558	Instituto Tecnológico Ayacucho	28
36713	PEREZ YAULI	MARY ISABEL	C.I.	8321619	U.E. Santa Rosa De Lima B	15
36714	PEREZ YUJRA	WILBER LUIS	C.I.	9916782	Colegio Ballivian	27
36715	PEREZ ZACARI	MIRIAM	C.I.	3074513	U.E. Unión Bolivariana	3
36716	PEREZ ZAPATA	RUTH	C.I.	4276700	U.E. Simón Rodriguez CarreÃ±o	15
36717	PERICON ENRIQUEZ	ANA CAROLINA	C.I.	3432862	U. E. Los Pinos	18
36718	PERSONA BILBAO	JHONNY	C.I.	9169109	Escuela Antofagasta	8
36719	PERSONA CHAUCA	ERWIN	C.I.	5973767	U.E. Tupac Katari	12
36720	PERSONA HUANACO	CRECENCIA	C.I.	9256094	U. E. 21 de Septiembre SeÃ±or de Lagunas	11
36721	PERSONA HUANCA	LUCIO	C.I.	13149409	U.E. Corapata	5
36722	PERSONA LOPEZ	FREDDY	C.I.	5478610	U.E. Corapata	5
36723	PERSONA LOPEZ	VICTOR	C.I.	6738590	Escuela Sixilla Baja	2
36724	PERSONA MAMANI	LIZETH TATIANA	C.I.	16755258	U.E. Martin Cardenas Hermosa C	39
36725	PERSONA MAMANI	PAULINA	C.I.	7013205	U.E. San Marcos	5
36726	PERSONA MAMANI	TEODORA	C.I.	9864431	U.E. 6 de Junio	18
36727	PERSONA OCHOA	JHENY	C.I.	4986809	U.E. San José Fe y Alegría	34
36728	PERSONA TANCARA	BRENDA	C.I.	12573107	U. E. Oscar Alfaro B	19
36729	PESSOA PINTO	WILGEN NIONEL	C.I.	6017061	U.E. República de Canada	10
36730	PEZAS CONDORI	ALVARO	C.I.	9940949	U.E. Católico Mercedes B	12
36731	PEZAS TICONA	LISETH LEVIT	C.I.	7033116	U.E. Republica de Cuba Pacajes	4
36732	PHILCO CANAVIRI	RAQUEL	C.I.	4312122	U. E. Club de Leones Nro. 2	21
36733	PHILCO JIMENEZ	JACELY NEYDA	C.I.	6948427	U. E. Ave María Fundación Manos Abiertas Virgen de la Natividad	27
36734	PHILCO QUISPE	JHANINA GRISEL	C.I.	12737072	U.E. Vicenta Juariste Eguino	2
36735	PHILCO QUISPE	MARIA SOLANGE	C.I.	8300048	U.E. José Santos Vargas I	15
36736	PICABIA VALENCIA	ESTEBAN	C.I.	4574599	U.E. Avelino SiÃ±ani	4
36737	PICAVIA BONIFACIO	GRACIELA	C.I.	9060732	U. E. Circuata I	5
36738	PICAVIA COSSIO	ANIBAL WILDER	C.I.	9911546	U. E. Circuata I	5
36739	PICCIRELLI JALLASA	CLAUDIA GESIK	C.I.	3312970	Facultad de Tecnologia (U.M.S.A)	4
36740	PIEROLA	LEONARDO FLAVIO	C.I.	13734870	U.E. Faro Murillo	5
36741	PIEROLA ABASTO	PAOLA MARIANA	C.I.	3384840	U.E. Juan Pablo II	9
36742	PIEROLA CAMARGO	JESSICA DANITZA	C.I.	4877025	U.E. Copacabana C	20
36743	PIEROLA SOLIZ	MARCOS DANIEL	C.I.	6195407	U.E. Agustín Aspiazu	13
36744	PIEROLA TORRICO	KRISTEL ROCIO	C.I.	12543445	U.E. Hugo Dávila A	19
36745	PIEROLA VICHEVICH	JOSE ALEJANDRO	C.I.	9124664	U.E. Cristo Rey	14
36746	PIETSCH	MATTEO	C.I.	9178365	U.E. LYNNS	4
36747	PIJUAN LINARES	CAMILO ANDRES	C.I.	8313137	U. E. Cnl. Max Toledo	19
36748	PIJUAN VISCARRA	CLAUDIA	C.I.	12800131	U.E. Felix Reyes Ortiz	7
36749	PILASI RAMOS	ALFREDO PEDRO	C.I.	6186938	Col. Nacional Mixto Copacabana	14
36750	PILASI USCAMAYTA	ADELA	C.I.	5972266	U.E. Unión Europea B	9
36751	PILCO CHAIÑA	JULIO CESAR	C.I.	9205759	U.E. Rose Marie Galindo de Barrientos	34
36752	PILCO GONZALES	ISRAEL LALO	C.I.	6963620	U.E. Chasquipampa A	29
36753	PILCO GONZALES	JOSE LUIS	C.I.	6961715	U.E. Chasquipampa A	29
36754	PILCO LIMACHI	NAYDELIN ESTEFANY	C.I.	9920121	U.E. Mariscal de Zepita	6
36755	PILCO PONCE	CRISTIAN CARLOS	C.I.	12390576	U. E. Heriberto Guillen Pinto	14
36756	PILCO QUISPE	ALVARO	C.I.	8376838	Esc. Rio Blanco	1
36757	PILCO SALINAS	JUAN CARLOS	C.I.	9916753	U.E. Martin Cardenas Hermosa C	39
36758	PILCO SANTOS	JHANETH	C.I.	11083832	U.E. San Pedro	10
36759	PILCO VENTURA	IVAN YOSUE	C.I.	7061676	Sede Social Villa Asunción San Pedro	5
36760	PILCOMAYO QUENALLATA	FRANKLIN TOMAS	C.I.	4827205	U.E. Luis Espinal Camps Fe y Alegría	10
36761	PILCOMAYO SIRPA	RICHARD ROSENDO	C.I.	4781550	U.E. Genoveva Ríos	17
36762	PILLCO ALANOCA	CARLA VERONICA	C.I.	4814244	U.E. Rosario	6
36763	PILLCO ALANOCA	JHANCARLOS	C.I.	14945128	U. E. San Vicente de Paul Fe y Alegría	27
36764	PILLCO ALANOCA	MARIA	C.I.	6799373	U.E. Eloy Alvarez Plata de Chirca	2
36765	PILLCO BALBOA	JAIME	C.I.	6905252	U.E. San José Fe y Alegría	34
36766	PILLCO BAUTISTA	ROMUALDA	C.I.	4307013	U.E. Illimani	22
36767	PILLCO BLANCO	NORA	C.I.	5944450	Escuela Chacahuara	1
36768	PILLCO BURGOA	GISELA	C.I.	13755301	U.E. Ignacio Calderón Fe y Alegría I	17
36769	PILLCO CAHUNA	LUCIANO MARTIN	C.I.	4989403	U.E. Fray Jose Antonio Zampa	2
36770	PILLCO CAMARGO	JULIA	C.I.	6888061	H.A.M. de Sorata	7
36771	PILLCO CATUNTA	FERNANDO GREGORIO	C.I.	9127197	Esc. Mcal. Sucre	2
36772	PILLCO CEREZO	FEDELIA	C.I.	5945064	Esc. Jupani	1
36773	PILLCO CHOCONAPI	MAXIMA MARINA	C.I.	8410088	Colegio Gral. Armando Escobar Uria	3
36774	PILLCO CHOQUE	BETZABE	C.I.	4872747	U.E. Miguel Mercado Encinas	16
36775	PILLCO CHOQUE	LETICIA	C.I.	13849627	U.E. Horizontes A	11
36776	PILLCO CONDORI	JHOJAN JOEL	C.I.	9941653	U.E. Tarapaca Junthuma B	27
36777	PILLCO CONDORI	MARILUP	C.I.	4979479	U.E. Mcal. José Ballivián A	10
36778	PILLCO CONDORI	MARTHA	C.I.	10040985	Esc. Secc. Mixta La Fabulosa	1
36779	PILLCO COPANA	RUBEN CARLOS	C.I.	3485377	U.E. San Luis	19
36780	PILLCO DAZA	DAVID	C.I.	6941260	Unidad Educativa Manchego	1
36781	PILLCO HUANCA	AMALIA SOLEDAD	C.I.	6131313	U. E. Franz Tamayo de Río Seco A	29
36782	PILLCO HUARACHI	SANSON	C.I.	13283925	U.E. Nacional Guanay	8
36783	PILLCO LAURA	LUCIO	C.I.	4970081	U.E. José Antonio Paredes Candia	41
36784	PILLCO LAURA	ROLANDO	C.I.	6058055	Escuela Pacollo	1
36785	PILLCO MAMANI	BENJAMIN TEODORO	C.I.	4748917	Colegio Omasuyos	14
36786	PILLCO MAMANI	GRACIELA ADELA	C.I.	4912409	Esc. Simon Bolivar	9
36787	PILLCO MAMANI	LIMBERTH MARCO	C.I.	12935538	U.E. Pococata	1
36788	PILLCO MAMANI	VALERIANO	C.I.	5481101	Muruhuta	1
36789	PILLCO MIRANDA	GABRIELA VANIA	C.I.	9118923	U.E. Juan Herschel A	14
36790	PILLCO NIERVA	PEDRO	C.I.	12454764	U.E. Gran BretaÃ±a A	7
36791	PILLCO PILLCO	WILDER	C.I.	13118173	U. E. Yunguyo Fe y Alegría B	20
36792	PILLCO POMA	BRASILISA	C.I.	6038890	U.E. Fray Jose Antonio Zampa	3
36793	PILLCO POMA	VICTOR	C.I.	4860779	U.E. Luis Espinal Camps Nro 1	19
36794	PILLCO QUENALLATA	JENNY LULY	C.I.	9879179	U. E. Fernando Nogales Castro Fe y Alegría	19
36795	PILLCO QUISPE	CELESTINA	C.I.	6875462	U. E. Carlos Salinas Aramayo	4
36796	PILLCO QUISPE	JULIA	C.I.	4982482	U.E. Tokio	7
36797	PILLCO QUISPE	NANCY MONICA	C.I.	7032406	U. E. 21 de Septiembre SeÃ±or de Lagunas	12
36798	PILLCO QUISPE	REYNA ISABEL	C.I.	11545201	U.E. San Martín de Porres	30
36799	PILLCO QUISPE	RICHART	C.I.	16454098	U.E. Santa Maria de Los Ã¤ngeles	25
36800	PILLCO QUISPE	SOFIA	C.I.	7015598	U. E. San Roque	40
36801	PILLCO ROQUE	JUAN	C.I.	6029677	U.E. Cristal A	16
36802	PILLCO SANCHEZ	TEODORA	C.I.	8761405	Col. Guillermo Molina	3
36803	PILLCO SIÑANI	ROCIO	C.I.	10076722	U.E. Noruega	23
36804	PILLCO SOSA	ANGELICA	C.I.	9110413	U. E. Oscar Alfaro B	19
36805	PILLCO SOSA	REBECA	C.I.	11081804	U. E. Oscar Alfaro B	20
36806	PILLCO SULLCANI	WILMA	C.I.	6194586	U.E. Mercedes Elio De Rivero B	22
36807	PILLCO TUMIRI	ELIZABETH	C.I.	8381034	U.E. Palmar Suapi	2
36808	PILLCO VARGAS	MERY	C.I.	10030385	U. E. Bautista Saavedra	44
36809	PILOY	DELIA	C.I.	10816938	Escuela Jose Manuel Pando	12
36810	PILOY ICHI	OLGA	C.I.	6772696	Sede Social	6
36811	PILOY MONRROY	JOSUE DAYNOR	C.I.	6882307	Sede Social	6
36812	PILUY FLORES	ALEJANDRA ISAI	C.I.	8333132	U.E. Tarapaca	16
36813	PILUY KANTUTA	EDDY	C.I.	13213858	Esc. Unid Edu. Palos Blancos	18
36814	PILUY LIMACO	EDWIN	C.I.	6922684	U.E. Fátima	10
36815	PILUY MACHACA	MARIA ISABEL	C.I.	3467938	U. E. 1ro de Mayo de Charopampa	4
36816	PILUY MAMANI	CAMILA ARMINDA	C.I.	13506513	U. E. Correo	1
36817	PILUY SANCHEZ	PABLO BERNARDO	C.I.	4954640	U. E. Nazario Pardo Valle	11
36818	PILUY SUAREZ	LETICIA	C.I.	8383336	Esc. Mariapu	1
36819	PILUY SUAREZ	SELVA CRISTINA	C.I.	8383701	U.E. Felipe Segundo Guzman	8
36820	PILUY SULLCA	ANGEL EDGAR	C.I.	6774661	U.E. Fátima	10
36821	PILUY YARARI	DANIEL	C.I.	8430082	Escuela Puente Villa	3
36822	PILUYO	CRISTIAN JUNIOR	C.I.	16355260	U.E. Cristo Rey San Luis Fe y Alegría	19
36823	PIMENTEL	RODRIGO ARIEL	C.I.	8407719	U.E. Nazareno Basil Miller	11
36824	PIMENTEL LIMPIAS	ELVA	C.I.	9109487	Sede Social Villa El Carmen	3
36825	PIMENTEL ROJAS	LEONARDA	C.I.	6589266	U.E. Tejada Triangular	9
36826	PIMENTEL TARIFA	BRAYAM MAURICIO	C.I.	6167673	U.E. Juan Herschel A	14
36827	PIMENTEL VALERIANO	ARACELY RAQUEL	C.I.	16238941	U. E. Franz Tamayo Nro. 3	18
36828	PINAYA APAZA	JULIA	C.I.	8414542	Casa de Gobierno	1
36829	PINAYA COSME	ALFONZO CARLOS	C.I.	8425460	U.E. Virgen De Copacabana A	7
36830	PINAYA CUENTAS	LYDA OLIVIA	C.I.	5471660	Sede Junta Vecinal San Antonio	2
36831	PINAYA GONZALES	BRIGITTE YACQUELINE	C.I.	3447475	U.E. Boliviano Japones B	9
36832	PINAYA LOPEZ	JAIME	C.I.	4985725	U.E. EspaÃ±a	23
36833	PINAYA NINA	SILVIA	C.I.	8371413	U.E. Cristal A	16
36834	PINAYA PAJARITO	FRANZ ROGER	C.I.	6035751	U. E. Bautista Saavedra	44
36835	PINAYA RAMOS	CARLOS JUSTINIANO	C.I.	14043665	U. E. Sergio Suarez Figueroa	25
36836	PINAYA TORREZ	LIA LUZ	C.I.	6155007	U. E. Abraham Lincoln	11
36837	PINEDA FERNANDEZ	CAMILA VALERIA	C.I.	14226398	U.E. Rose Marie Galindo de Barrientos	35
36838	PINEDA MENDOZA	LAURA	C.I.	15119471	U.E. My. Waldo Ballivián	16
36839	PINEDA TAPIA	MONICA ARACELY	C.I.	9910451	U.E. Jach'a Uru	11
36840	PINEDO ALARCON	ABNER ABISAI	C.I.	6934082	U.E. Illimani	30
36841	PINEDO CHAMBI	MILENKA	C.I.	11103740	U.E. 3 de Mayo B	23
36842	PINEDO CHURA	NELSON	C.I.	14055027	U.E. Gregorio Reynolds	14
36843	PINEDO CRUZ	VICTOR	C.I.	4982332	Sede Social de Cusicancha	4
36844	PINEDO ELIAS	LEONIDAS SADOT	C.I.	4874536	U.E. Libertad en las Américas	28
36845	PINEDO MIRANDA	SARA LIA	C.I.	8448593	U. E. Sergio Suarez Figueroa	25
36846	PINEDO PERCA	ISABEL	C.I.	9178636	U.E. Gualberto Villarroel	3
36847	PINEDO TERRAZAS	JUAN CESAR	C.I.	3445162	U.E. San Fernando A	1
36848	PINEDO ULO	ANGELA CANDELARIA	C.I.	13736075	U.E. Jerusalem	11
36849	PINEDO USQUIANO	ADAD VIDAL	C.I.	4957193	U.E. Nazareno Basil Miller	11
36850	PINEDO VALERIANO	BERNAL SEBASTIAN	C.I.	4758909	U.E. 3 de Mayo B	23
36851	PINELL ZAMORA	NADIA RAQUEL	C.I.	8284943	U.E. Pedro Poveda A	12
36852	PINO MORALES	KEIRA TAHANI	C.I.	13493201	U.E. Domingo Savio A	9
36853	PINO PINTO	ALISON MASIEL	C.I.	4326345	U.E. Agustín Aspiazu	13
36854	PINO ZABALA	FRANCO RONALD	C.I.	4281936	Complejo Deportivo Camiri	7
36855	PINTADO ALANOCA	MOISES JUSTO	C.I.	4835669	U.E. Simón Bolívar	16
36856	PINTO	JUDITH BETTY	C.I.	6836610	U.E. 16 de Julio	3
36857	PINTO	NATALIA MAGDA	C.I.	6999505	U.E. Lujmani	1
36858	PINTO ALBARRACIN	NAHIR GUGA	C.I.	3393013	U.E. Achumani	35
36859	PINTO ALIENDRE	JULIO CESAR	C.I.	6741502	U.E. Jerusalem	11
36860	PINTO ALVARADO	DIANA	C.I.	9913948	U.E. Rafael Mendoza Castellón B	20
36861	PINTO APAZA	CRISTINA ANA	C.I.	4311103	U. E. Brasil	20
36862	PINTO APAZA	GRISEL RAFAELA	C.I.	14798896	U. E. República de China	11
36863	PINTO APAZA	LUCIANA ISABEL	C.I.	14417353	U. E. República Federativa del Brasil	7
36864	PINTO AQUECI	CIPRIANA	C.I.	6170489	Esc. Unidad Educativa Pacaures	2
36865	PINTO ARAMAYO	BLANCA	C.I.	6856147	U.E. Vicente Donoso Torres A	14
36866	PINTO ARUQUIPA	JORGE WASHINGTON	C.I.	7081256	U.E. 12 de Octubre	15
36867	PINTO BLANCO	INGRID DANIELA	C.I.	9162770	U.E. Genoveva Ríos	17
36868	PINTO CALLE	JAIME	C.I.	8380132	U.E. Asunción de Huancarama	2
36869	PINTO CALLE	MARTHA	C.I.	6934388	U.E. Asunción de Huancarama	2
36870	PINTO CALVETTY	ADRIAN CHRISTIAN	C.I.	8054587	U.E. Bethesda	12
36871	PINTO CAMACHO	GABY BEATRIZ	C.I.	5291769	(Cárcel) Centro de Orientación Femenina Obrajes	1
36872	PINTO CANAVIRI	GONZALO	C.I.	6016786	U. E. República de Italia	17
36873	PINTO CAPIA	JUAN	C.I.	7029773	U. E. ChaÃ±ocahua	23
36874	PINTO CARRIZALES	WILMER	C.I.	9996626	U.E. Achumani	35
36875	PINTO CARVAJAL	RODRIGO ANDREE	C.I.	6181534	U.E. Loretto	10
36876	PINTO CHIPANA	MARIA ELENA	C.I.	11545038	U. E. San José de Yunguyo A	9
36877	PINTO CHOQUE	CHRISTIAN	C.I.	9161469	U.E. La Merced B	25
36878	PINTO CHOQUE	DIEGO ARMANDO	C.I.	11081919	U.E. Dora Schmidt A	13
36879	PINTO CHOQUE	RUBEN	C.I.	12361568	Escuela Sanca Jahuira	1
36880	PINTO COAQUIRA	MARGOTH	C.I.	6190982	U. E. Santa Maria Mazzarello	4
36881	PINTO COLQUE	MIGUEL GONZALO	C.I.	7052536	U.E. Néstor Paz Zamora	25
36882	PINTO CONDORI	ABIGAIL ANA	C.I.	11109470	U.E. Faro Murillo	5
36883	PINTO CONDORI	WILSON	C.I.	10090872	Colegio Pocoaya	1
36884	PINTO COPANA	JUAN CARLOS	C.I.	6765882	U.E. Brig. My. Remberto Tapia	14
36885	PINTO CORRALES	JAVIER	C.I.	7082792	U.E. San José Fe y Alegría	35
36886	PINTO CRUZ	SHIREYA MEDLEY	C.I.	12362816	U.E. Marcelo Quiroga Santa Cruz	17
36887	PINTO CUMARA	RUPERTO	C.I.	8304235	Esc. Franz Tamayo	4
36888	PINTO CUTIPA	GLADYS	C.I.	7097123	U.E. Ingavi	22
36889	PINTO DAZA	GIOVANNI BEYMAR	C.I.	16765024	U.E. San Marcos	5
36890	PINTO DE LA CRUZ	MAYRA DANIELA	C.I.	6867430	U. E. Fabril 18 de Mayo	9
36891	PINTO ENCINAS	ROSSIO MILENKA	C.I.	4859471	U.E. Heriberto Guillen Pinto	14
36892	PINTO ENRIQUEZ	SAMUEL ALBERTO	C.I.	8336407	U. E. Sergio Suarez Figueroa	25
36893	PINTO FERNANDEZ	GERMAJHOLY AIDEE	C.I.	12767018	U.E. Tarapaca Junthuma B	27
36894	PINTO FERNANDEZ	MARIA ROXANA	C.I.	13119320	Esc. Nemecio Ayala	2
36895	PINTO FERNANDEZ	ROLY WILSON	C.I.	13374748	Esc. Nemecio Ayala	2
36896	PINTO FLORES	ADRIEL	C.I.	6837059	Col. Tec. Hum. Cruz Loma	4
36897	PINTO FLORES	ANASTACIA	C.I.	6893757	Esc. Seccional V. Jachatira	1
36898	PINTO FLORES	FRANCISCA	C.I.	6816851	Esc. Rene Barrientos Ortuno	21
36899	PINTO FLORES	JHOEL	C.I.	11064516	U. E. Ecológico 25 de Julio A	17
36900	PINTO FLORES	ROMAN	C.I.	5948667	Unidad Educativa Central Quinuni	5
36901	PINTO GARCIA	ROSALIA	C.I.	6832471	U.E. Carlos Palenque Avilés	8
36902	PINTO GEMIO	ROSSE MARY NIEVES	C.I.	3378867	U. E. Santa Maria Mazzarello	4
36903	PINTO GOROSTEAGA	MELANY	C.I.	13812717	U.E. República de Cuba	22
36904	PINTO GUARACHI	CRISTIAN KEVIN	C.I.	13381651	U.E. San Antonio A	7
36905	PINTO GUARACHI	YOLANDA	C.I.	7555295	Escuela Santa Maria	1
36906	PINTO GUTIERREZ	DENAL	C.I.	13847560	U.E. Miguel Mercado Encinas	16
36907	PINTO GUTIERREZ	LUIS FELIX	C.I.	4273021	U.E. San Jose II	5
36908	PINTO GUZMAN	CINDY MARIAM	C.I.	6797254	U.E. Unión Bolivariana	4
36909	PINTO HUANCA	DIONISIA	C.I.	6799875	U.E. Nogal	1
36910	PINTO HUANCA	JUANA NORAH	C.I.	7745455	U. E. República Popular de China	25
36911	PINTO HUANCA	WILSON	C.I.	9947382	U.E. Rotary Chuquiago Marca	26
36912	PINTO HUARACHI	MARINA	C.I.	8380260	U.E. Kellhuiri	1
36913	PINTO HUAYTA	MARLENY	C.I.	8379893	U.E. Asunción de Huancarama	2
36914	PINTO JULIAN	LUCY	C.I.	14459564	Colegio Simon Bolivar	2
36915	PINTO KAPA	YOLANDA	C.I.	3484009	U.E. Holanda	40
36916	PINTO LIMACHI	ALEXANDER	C.I.	10080411	U.E. Rafael Mendoza Castellón B	20
36917	PINTO LLANOS	LUIS MARCELO	C.I.	12827527	Unidad Educativa Uni	5
36918	PINTO LOPEZ	JULIO	C.I.	7047450	Col. Juan XXIII	8
36919	PINTO LUNA	LUIS ALBERTO	C.I.	4925652	U.E. Pablo Iturri Jurado B	21
36920	PINTO LUQUE	ELENA	C.I.	8387640	U. E. Oscar Alfaro B	20
36921	PINTO MAMANI	ARSENIO	C.I.	4362318	U. E. San José de Yunguyo A	9
36922	PINTO MAMANI	ARTURO	C.I.	5941763	U.E. Adrián Castillo Nava B	29
36923	PINTO MAMANI	FABIO	C.I.	6885750	U.E. Marcelo Quiroga Santa Cruz	17
36924	PINTO MAMANI	JORGE ALEJANDRO	C.I.	12991218	U.E. Libertad Nro 1	14
36925	PINTO MAMANI	KARINA JENNY	C.I.	4902702	Polifuncional San Isidro	5
36926	PINTO MAMANI	LOURDES MARIA	C.I.	9259845	U. E. Cusahuaya	1
36927	PINTO MAMANI	MERY	C.I.	4935275	U. E. Gil Tapia Rada	17
36928	PINTO MAMANI	RENE	C.I.	6822349	U. E. El Progreso A	31
36929	PINTO MARQUEZ	WILSON	C.I.	7497603	U.E. Oscar Unzaga De La Vega	6
36930	PINTO MEDRANO	ANGELO IGOR	C.I.	8423600	U.E. Carlos Palenque Avilés	8
36931	PINTO MELAZZINI	GUSTAVO ADOLFO	C.I.	4759906	U.E. Franco Boliviano	28
36932	PINTO MIRANDA	JORDAN	C.I.	9388034	Esc. Eduardo Avaroa	2
36933	PINTO MORALES	MARIA ELENA	C.I.	4284016	U.E. José Santos Vargas I	15
36934	PINTO MUÑOZ	ROY FERNANDO	C.I.	8401926	U.E. Juan Capriles	11
36935	PINTO N

No.	Apellidos	Nombres	Tipo Doc.	Doc. Identidad	Recinto	Mesa
36956	PINTO QUISPE	WILFREDO	C.I.	6162722	U.E. Tokio	7
36957	PINTO RAMIREZ	SILVIA	C.I.	5871052	Esc. Eduardo Avaroa	3
36958	PINTO ROCHA	GUIDO MARCOS	C.I.	5592291	U. E. Antonio Diaz Villamil	8
36959	PINTO RODRIGUEZ	AXEL ANDY	C.I.	7327204	U.E. Carlos Medinacelli	13
36960	PINTO RODRIGUEZ	JUAN CARLOS	C.I.	9028800	Escuela Jose Manuel Pando	12
36961	PINTO RUFO	ISIDORA	C.I.	5996424	U. E. Nazario Pardo Valle	3
36962	PINTO SAICO	JUAN JULIO	C.I.	4319957	U.E. Achumani	36
36963	PINTO SANCHEZ	JOSUE	C.I.	6936449	U.E. Tupac Amaru	9
36964	PINTO SEPULVEDA	ANGELA XIMENA	C.I.	3395435	U.E. Gral. José de San Martin	22
36965	PINTO SILVA	MIRIAM NOEMY	C.I.	6944021	U.E. Achumani	36
36966	PINTO SOTO	ADELA	C.I.	5944907	Esc. Franz Tamayo	4
36967	PINTO SUXO	NILTON	C.I.	4840992	U.E. Nuestra SeÃ±ora de Fátima	9
36968	PINTO TICONA	JHONNY	C.I.	4024089	U. E. Eloy Ã Œlvarez Plata	5
36969	PINTO TICONA	JHOSELIN NORKA	C.I.	9873338	U.E. Sergio Mauricio Villegas A	16
36970	PINTO TICONA	MAYA LUZ	C.I.	13791198	U.E. Elizardo Perez	18
36971	PINTO TOLA	JULIETA	C.I.	8443148	U.E. Las Delicias A	13
36972	PINTO VERA	ANDRES GENARO	C.I.	8327260	U.E. Copacabana C	20
36973	PINTO VILLANUEVA	LISSETT BARBARA	C.I.	4897395	U.E. Alfredo Vargas B	18
36974	PINTO YUJRA	JAIME	C.I.	11540617	U. E. Mariscal Andrés de Santa Cruz	8
36975	PINTO YUJRA	MARINA VERONICA	C.I.	5974030	Unidad Educativa Central Quinuni	6
36976	PINTO ZAMBRANA	RICARDO VALDIR	C.I.	6778765	U.E. Simón Rodriguez CarreÃ±o	15
36977	PINTO ZEBALLOS	RICHARD	C.I.	14223018	U.E. Asociada Villa Barrientos	6
36978	PIOLI GARCIA	CRISTIAN ANDRE JESUS	C.I.	4923834	U. E. Los Pinos	18
36979	PIRES GUTIERREZ	SEAN IGNACIO	C.I.	12420719	Sede Social de Bella Vista Central II	9
36980	PITA ESTIVAREZ	DANIELA	C.I.	13626380	U.E. Republica de Francia	24
36981	PIZA CHOQUE	LUIS MIGUEL	C.I.	12571766	U.E. Republica De Italia	11
36982	PIZA LIMACHI	SAMUEL	C.I.	6734694	U. E. 16 de Julio de Mapiri	14
36983	PIZA MOLLO	DELMY	C.I.	8317297	U.E. Fátima	10
36984	PIZA PALABRA	VERONICA	C.I.	10022247	U. E. Cuerpo de Cristo Fe y Alegría	13
36985	PIZA PIZA	BETZABE	C.I.	7044524	U.E. 12 de Octubre	16
36986	PIZA PIZA	JAVIER	C.I.	9969113	U.E. 23 de Marzo B	32
36987	PIZA PIZA	LUCY	C.I.	9960303	Unidad Educativa Sucanavi	1
36988	PIZA QUISPE	CLAUDINA	C.I.	4752454	U.E. San Marcos	5
36989	PIZA QUISPE	RENE ANGEL	C.I.	4940015	Unidad Educativa Sucanavi	1
36990	PIZA TERCEROS	MONICA RUZEL	C.I.	7003301	U.E. 1ro de Mayo	26
36991	PIZANO ARUQUIPA	LUDWIN WIZAR	C.I.	6103823	U.E. Copacabana C	20
36992	PIZANO SALAS	DARIO	C.I.	6045852	U.E. Amerinst	21
36993	PIZARRO	JAIME JAVIER	C.I.	9895491	U. E. República de Italia	17
36994	PIZARRO BENITEZ	LYNDON	C.I.	9135688	U. E. Rene Zenon Portillo Chavarría	2
36995	PIZARRO CHALLCO	YESICA	C.I.	13021866	U.E. República de Canadá	5
36996	PIZARRO CHUQUICHAMBI	EDGAR RIMBERD	C.I.	6784695	Esc. Secc. Puerto Carmen	3
36997	PIZARRO MAMANI	LINO	C.I.	4367509	U.E. 1ro de Mayo	26
36998	PIZARRO MARCA	ABRAHAM NOE	C.I.	11072078	U.E. Ingavi	22
36999	PIZARRO ROLDAN	JONNY	C.I.	12361868	U.E. San Marcos	5
37000	PIZARRO SOTO	ANGELICA	C.I.	4937798	Col. Nacional Mixto Copacabana	14
37001	PIZARRO TICONA	JHONY	C.I.	2673318	Esc. Evaristo Valle	24
37002	PIZARRO TORREZ	JORGE	C.I.	7303730	U.E. Holanda	40
37003	PIZARROSO	GUSTAVO EFRAIN	C.I.	6821644	U.E. Gral. Jose Manuel Pando	6
37004	PIZARROSO ARUQUIPA	ROCIO DEL CARMEN	C.I.	5971369	Esc. Evaristo Valle	24
37005	PIZARROSO JIMENEZ	ALAN SANTIAGO	C.I.	10922257	U.E. Chasquipampa A	29
37006	PIZAYA HUCHANI	MARIELA	C.I.	14069487	U. E. San Vicente de Paul Fe y Alegría	27
37007	PIZZA LIMACHI	DAVID JONATAN	C.I.	6995289	U.E. Tarapaca	16
37008	PIZZA PAUCARA	OLGA	C.I.	7017272	U. E. San Vicente de Paul Fe y Alegría	27
37009	PLATA ARCAYA	IVAN ALVARO	C.I.	5942163	U. E. Abraham Lincoln	11
37010	PLATA BALLON	MARIA FERNANDA	C.I.	8463348	U. E. Juan Carlos Flores Bedregal	28
37011	PLATA BURGOA	ANABEL ROSSIO	C.I.	12830437	U.E. Villa Callapa	8
37012	PLATA CHALCO	ESTEFANY	C.I.	6952081	U.E. Holanda	40
37013	PLATA CHEJE	RUBEN WISMARK	C.I.	7009354	U.E. Libertad en las Américas	28
37014	PLATA CHIRI	JAIRO BENJI	C.I.	9896971	U.E. Republica de Francia	24
37015	PLATA COLQUEHUANCA	GUADALUPE SANDRA	C.I.	9101751	U.E. Noruega	23
37016	PLATA COLQUEHUANCA	JULIO RAMIRO	C.I.	9103579	U.E. Noruega	23
37017	PLATA CONDORI	JHOEL	C.I.	12513339	U.E. Cap. Luis Rivero Sanchez	16
37018	PLATA COSME	LIDIA	C.I.	4993322	U.E. 3 de Mayo B	23
37019	PLATA CRUZ	JOEL PABLO	C.I.	9983157	U.E. Tejada Triangular	10
37020	PLATA ESPEJO	ALVINA	C.I.	6977494	U.E. Alto de la Alianza	1
37021	PLATA FABIAN	ALFREDO	C.I.	4944946	U.E. Mcal. Sucre	1
37022	PLATA FERNANDEZ	CRISTHYAN JOEL	C.I.	13152710	Sede Social Plan Autopista	6
37023	PLATA HUANCA	JOAQUIN GERMAN	C.I.	8282590	U.E. 3 de Mayo B	23
37024	PLATA HUANCA	MIRIAM	C.I.	9966631	U.E. 1ro de Mayo	1
37025	PLATA HUANCA	RAMBER	C.I.	10098700	U. E. 21 de Septiembre SeÃ±or de Lagunas	12
37026	PLATA LAURA	JULIA	C.I.	4893786	U.E. Unión Bolivariana	4
37027	PLATA LOPEZ	FERNANDO	C.I.	4742024	U. E. Antonio Díaz Villamil A	10
37028	PLATA MAMANI	BEATRIZ	C.I.	4892894	U.E. 1ro de Mayo	26
37029	PLATA MAMANI	ROGER ALVARO	C.I.	14591823	Esc. Vilíroco	18
37030	PLATA MIRANDA	RICHARD	C.I.	4742774	U. E. Copacabana Fe y Alegría	16
37031	PLATA MORENO	JOSE LUIS	C.I.	3460236	U. E. Villa Cooperativa A	21
37032	PLATA MURILLO	MILTON MARCIAL	C.I.	4370652	U.E. Juan Pablo II Don Bosco	4
37033	PLATA PATIÑO	ARTURO GIOVANNY	C.I.	4312225	U.E. Martin Cardenas Hermosa C	39
37034	PLATA PAXI	OLIVER	C.I.	13736662	U.E. Nuestra SeÃ±ora de Fátima	9
37035	PLATA PAZ	RODRIGO BRIAN	C.I.	4762393	U.E. Adolfo Costa Du Rels	25
37036	PLATA PLATA	JOSE	C.I.	4942084	U.E. Alto de la Alianza	1
37037	PLATA PLATA	MARTIN	C.I.	4329740	U.E. Alto de la Alianza	1
37038	PLATA QUENTA	MILTON	C.I.	11067074	Esc. Litoral Chuncarcota	1
37039	PLATA QUISPE	JHONY BUENAVENTUR	C.I.	4956990	U. E. Brasil	21
37040	PLATA RAMIREZ	GONZALO	C.I.	9886564	Sede Social Villa Asunción San Pedro	5
37041	PLATA RIOS	JULIA MARINA	C.I.	6782104	Colegio Nacional Arturo Posnanski	12
37042	PLATA RODRIGUEZ	YULIANA PAOLA	C.I.	7628266-1B	Instituto Tecnológico Ayacucho	29
37043	PLATA ROJAS	ALAN JULIO	C.I.	7082233	U.E. San Juan	13
37044	PLATA ROJAS	CLARA ALICIA	C.I.	6074597	U.E. Illimani	22
37045	PLATA ROJAS	MANUEL INOCENCIO	C.I.	4872321	U.E. Nuestra SeÃ±ora de Fátima	9
37046	PLATA SALINAS	MIGUELINA	C.I.	4294390	U.E. Adventista Los Andes	2
37047	PLATA SALVADOR	YOVANA SUSANA	C.I.	4751472	U.E. Felix Reyes Ortiz	7
37048	PLATA TARQUI	BEATRIZ	C.I.	6798291	U.E. Nazacara	1
37049	PLATA TICONA	MANCHI ALEX	C.I.	11066706	U.E. Mercedes Elio De Rivero B	22
37050	PLATA VENEGAS	LUCY LEONIDA	C.I.	3468320	U.E. Ignacio Calderón Fe y Alegría I	17
37051	PLATERO ACHO	FRANCY HILDA	C.I.	4931950	U. E. 21 de Septiembre SeÃ±or de Lagunas	12
37052	PLATERO QUISPE	NELZON	C.I.	5484310	Colegio Nacional Mixto Tito Yupanqui	3
37053	PLATTERS MURILLO	GUADALUPE DEL ROSARIO	C.I.	9091086	U.E. Horizontes A	11
37054	PLAZA LARREA	LEANDRA	C.I.	10069810	U.E. Colorados de Bolivia	8
37055	PLAZA MACHICADO	JHONNY	C.I.	4049045	Sede Social Litoral	3
37056	PLAZA ORDOÑEZ	KAMILA GABRIELA	C.I.	8347032	U. E. San Miguel	7
37057	PLAZA OZUNA	JOHN	C.I.	4818217	U.E. Héroes del Pacifico	14
37058	PLAZA VALLEJO	NATALY ADRIANA	C.I.	9903151	Escuela Simona Manzaneda	9
37059	POBLETE CALDERON	HERMINIA	C.I.	8294239	U.E. Adolfo Costa Du Rels	25
37060	POCA APAZA	ANGELICA	C.I.	7396242	Col. Nal. Sica Sica	6
37061	POCA HERRERA	BEATRIZ EVA	C.I.	9198475	U.E. ChojÃ±a	2
37062	POCA ZAMBRANA	FRANKLIN CLEMENTE	C.I.	11060287	Escuela Colque Amaya Alta	1
37063	POCA ZEGARRA	MIRIAM	C.I.	6847391	U.E. ChojÃ±a	2
37064	POCHO LUQUE	GROVER ADALID	C.I.	7088795	U.E. Elizardo Perez	18
37065	POCLAVA AVILA	CAROLINA AMANDA	C.I.	4740925	U. E. Ave María Fundación Manos Abiertas Virgen de la Natividad	27
37066	POCLAVA MENDOZA	DANTE MIJAIL	C.I.	6953016	U.E. Gral. José de San Martin	22
37067	POCOACA ALVAREZ	ERICKA	C.I.	11062522	U.E. German Busch de Sivicani	3
37068	POCOACA BAUTISTA	WILDER MARCOS	C.I.	9963804	U.E. Dr. Aniceto Arce A	7
37069	POCOACA BAUTISTA	WILMER ADEMAR	C.I.	4374554	U.E. Dr. Aniceto Arce A	7
37070	POCOACA CANAVIRI	GRISELDA	C.I.	9876228	U.E. Chasquipampa A	29
37071	POCOACA CANAVIRI	LOURDES	C.I.	7004682	Esc. San Luis	15
37072	POCOACA CANAVIRI	PORFIRIO	C.I.	6031817	Col. Hacia El Mar	4
37073	POCOACA CASTILLO	YERSON	C.I.	11101862	U.E. 12 de Octubre	16
37074	POCOACA CHURA	NOEMI	C.I.	7055226	Col. Hacia El Mar	4
37075	POCOACA CONDORI	ERIKA	C.I.	16008066	U.E. Mercedes Elio De Rivero B	22
37076	POCOACA CONDORI	LIMBER	C.I.	14625754	U.E. Mercedes Elio De Rivero B	22
37077	POCOACA CONDORI	WILMA	C.I.	6009542	U.E. José Ballivian de Hichuraya	2
37078	POCOACA CRUZ	JHANETH YSAMAR	C.I.	10921672	Colegio Ballivian	27
37079	POCOACA LINARES	ELIZABETH	C.I.	7050989	U.E. Villa el Carmen	9
37080	POCOACA LIPA	NATIVIDAD	C.I.	4943283	Sede Vecinal Villa Bolívar B	2
37081	POCOACA MAMANI	JOSE LUIS	C.I.	6189787	U.E. Charia	3
37082	POCOACA MAMANI	JUANA	C.I.	6130379	U.E. Avelino SiÃ±ani	4
37083	POCOACA MAMANI	LIZETH	C.I.	11062490	Colegio Jhonn F. Kennedi	3
37084	POCOACA MAMANI	MAURICIO	C.I.	8268635	Col. Hacia El Mar	4
37085	POCOACA MENA	DIGNO	C.I.	12452307	Esc. P. Domingo Murillo	7
37086	POCOACA MOLLINEDO	PAULA ROSALBA	C.I.	11062760	Col. Hacia El Mar	4
37087	POCOACA PACO	OSCAR RUDY	C.I.	10083328	Esc. Vicenta Juariste Eguino	6
37088	POCOACA QUISPE	FRANZ	C.I.	10038460	Col. Hacia El Mar	4
37089	POCOACA QUISPE	MAURICIO	C.I.	7015356	Colegio Jhonn F. Kennedi	3
37090	POCOACA TARQUI	LIZET PAMELA	C.I.	12699749	U.E. San Martín de Porres	30
37091	POCOATA CONDORI	GREGORIO	C.I.	6079725	(Cárcel) Recinto Penitenciario San Pedro de La Paz	4
37092	POCOATA CONDORI	ZULEMA	C.I.	10945396	Esc. 18 de Noviembre	18
37093	POCOMA RAMIREZ	VANESA	C.I.	9224263	U.E. Juvenal Mariaca B	25
37094	POCORI ZEGARRA	JUAN CARLOS	C.I.	4996301	U. E. Juan Carlos Flores Bedregal	28
37095	POLICARPIO JORGE	EDGAR	C.I.	6714966	Posta Sanitaria	2
37096	POLICASTRO	JUAN JOSE	C.I.	14169196	U. E. Fuerzas Armadas De La Nación	12
37097	POLLOQUINO URUCHI	RAMIRO SANTOS	C.I.	6162839	U.E. Mcal. Antonio Jose De Sucre A	3
37098	POLO ARISPE	PETRONILA	C.I.	13035144	Esc. Rene Barrientos Ortuno	21
37099	POLO FIGUEROA	DEREK GERARDO	C.I.	5956082	U.E. Rose Marie Galindo de Barrientos	35
37100	POLO HANCO	JORGE RUBEN	C.I.	8312294	U.E. La Primera	1
37101	POLO MACHACA	FROILAN	C.I.	5959235	Esc. Secc. de Poroma	1
37102	POLO RAMIREZ	NELIA DIONELA	C.I.	10955365	U. E. Litoral A	11
37103	POLO VELASQUEZ	CARMELO	C.I.	13878490	U.E. Carlos Crespo	7
37104	POMA	BENITO	C.I.	8423931	Escuela Chacahuara	1
37105	POMA	GERMAN OSCAR	C.I.	4867960	Escuela Simona Manzaneda	9
37106	POMA	ISABEL ASUNTA	C.I.	6018318	U. E. Franz Tamayo de Río Seco A	29
37107	POMA	MARIO DANIEL	C.I.	9149587	U.E. Santa Rosa I	1
37108	POMA	NATALIA MARIANA	C.I.	10096404	Col. Rvdo. Victor Aruazo Plaza Principal	3
37109	POMA	RUTH	C.I.	9136813	U. E. Republica de Iran	3
37110	POMA	YOVANNA XIMENA	C.I.	12421252	U.E. Rvdo. Padre Walter Strub A	18
37111	POMA ACERO	MARISOL ESTHER	C.I.	6887210	Colegio Omasuyos	14
37112	POMA ADUVIRI	LAURA RAQUEL	C.I.	13550109	Esc. Unid Edu. Palos Blancos	18
37113	POMA ADUVIRI	RUTY	C.I.	4820422	U.E. San Antonio Fe y Alegría	13
37114	POMA AGUILAR	BERIT DIANA	C.I.	13051815	U.E. Juvenal Mariaca B	25
37115	POMA AGUILAR	RUDDY	C.I.	11084381	U.E. 23 de Marzo B	32
37116	POMA AGUIRRE	ROLANDO VIDAL	C.I.	13276327	U.E. Adrián Castillo Nava B	29
37117	POMA AJORURO	HUGO ADOLFO	C.I.	9996186	U.E. Illimani	30
37118	POMA ALANOCA	ANTONIO	C.I.	6164178	U. E. Copajira	3
37119	POMA ALAÑA	MARY LUZ	C.I.	15066309	U. E. 10 de Junio	7
37120	POMA ALBERTO	ERIK VALERIO	C.I.	7050185	U.E. Villa Alemania	12
37121	POMA ALI	JAIRO BRAULIO ANTONIO	C.I.	9102699	U.E. 24 de Junio A	22
37122	POMA ALIAGA	SUSANA	C.I.	4982716	U.E. Gran BretaÃ±a	20
37123	POMA ALTAMIRANO	DAVID	C.I.	9241063	Colegio San Salvador	6
37124	POMA ALVARADO	EDWIN	C.I.	4982512	U.E. Ignacio Calderón Fe y Alegría I	17
37125	POMA ALVAREZ	ANGELES BELEN	C.I.	13740912	U.E. Eduardo Avaroa	10
37126	POMA ALVAREZ	IVAN GUSTAVO	C.I.	13961292	U.E. Mcal. José Ballivián A	11
37127	POMA AMARU	LURDES CARINA	C.I.	13053282	Escuela El Palomar	5
37128	POMA ANCASI	MAGDALENA	C.I.	5952319	Esc. Centro Tilata	36
37129	POMA APAZA	ELSA	C.I.	6935535	U.E. Illimani	30
37130	POMA APAZA	ELSA OLIVIA	C.I.	8336177	U.E. Pococata	1
37131	POMA APAZA	ERICK DIEGO	C.I.	8289314	U.E. Faro Murillo	5
37132	POMA APAZA	GIOVANA	C.I.	6885807-1T	Colegio Simon Bolivar	2
37133	POMA APAZA	JHOSELINE DANIELA	C.I.	9231895	U. E. Franz Tamayo de Río Seco A	29
37134	POMA APAZA	LUCIA	C.I.	13246837	U. E. Jaime Escalante	3
37135	POMA APAZA	LUISA	C.I.	9999948	Nucleo Tacamara	4
37136	POMA APAZA	MARCO ANTONIO	C.I.	16621376	U.E. Carlos Palenque Aviles Dolores F	11
37137	POMA APAZA	MARLYNI	C.I.	4760017	Esc. Rio Blanco	1
37138	POMA APAZA	SIMONA	C.I.	8308939	U. E. Isqani 2	3
37139	POMA ARAPA	JORGE FRANZ	C.I.	6894496	U.E. Huancane	6
37140	POMA ARGANA	CARLA	C.I.	7062951	U.E. Virgen De Copacabana A	7
37141	POMA ARI	MARISOL ELIANA	C.I.	9132661	Col. Jhon F. Keneddy	23
37142	POMA ARISMENDI	DEISY	C.I.	13444278	U.E. 6 de Junio	4
37143	POMA ARRATIA	ELVIN	C.I.	9193938	U.E. Tarapaca Junthuma B	27
37144	POMA ARUCUTIPA	JUAN JOSE	C.I.	9189363	U. E. San Roque	41
37145	POMA ARUQUIPA	EDWIN	C.I.	7036251	U.E. San Luis	19
37146	POMA ARUQUIPA	GEMER	C.I.	6887905	U. E. República Popular de China	26
37147	POMA ASISTIRI	VLADIMIR	C.I.	6883026	U.E. Luis Espinal Camps Fe y Alegría	10
37148	POMA ASUSENA	MARTA	C.I.	6193789	Escuela Milluhuaya Alto	3
37149	POMA ASUSENA	SERAPIO	C.I.	4776648	Escuela Milluhuaya Alto	3
37150	POMA ATAHUACHI	GUMERCINDO GREGORIO	C.I.	4762741	U.E. Boliviano del Sur	8
37151	POMA BARRENOSO	FELIPE	C.I.	6085736	U.E. San Miguel de Alpacoma	4
37152	POMA BARRIONUEVO	LUZ ANABEL	C.I.	14369886	U.E. 27 de Mayo A	22
37153	POMA BAUTISTA	MARIA LOURDES	C.I.	5470721	U.E. Martin Cardenas Hermosa C	39
37154	POMA BAUTISTA	MIRIAM	C.I.	14185581	U. E. Juan Carlos Flores Bedregal	28
37155	POMA BELTRAN	MARIA ROSARIO	C.I.	6223203	U.E. Amerinst	21
37156	POMA BERNABE	BERTHA	C.I.	6091840	U. E. Warisata	5
37157	POMA CACHACA	NATANIEL	C.I.	10083013	U.E. Villa el Carmen	9
37158	POMA CACHAGA	SOFIA	C.I.	5472611	U. E. 6 de Junio de Cosmos 79	22
37159	POMA CADENA	JULIA	C.I.	4373450	U.E. Chasquipampa A	29
37160	POMA CADENA	WILMER LUIS	C.I.	14796012	U.E. San Juan	13
37161	POMA CAHUANA	MARCELINO	C.I.	9236238	Col. Jhon F. Keneddy	23
37162	POMA CALAMANI	ALINA LUVIA	C.I.	12959627	Col. Nicolas Acosta	5
37163	POMA CALATURO	JHANET JENNY	C.I.	9238184	U.E. San Antonio A	7
37164	POMA CALLE	EDWIN	C.I.	8341817	U.E. Irene Nava de Castillo B	27
37165	POMA CALLE	RODOLFO ALVARO	C.I.	6850836	U. E. Copacabana Fe y Alegría	17
37166	POMA CALLISAYA	ARMANDO	C.I.	6167110	Escuela Ajllata Grande	5
37167	POMA CALLISAYA	DELFIN GREGORIO	C.I.	4941639	U.E. Juan Pablo II Don Bosco	4
37168	POMA CALLISAYA	FABIOLA	C.I.	7083720	U.E. 12 de Octubre	16
37169	POMA CALLISAYA	FAVIO JAVIER	C.I.	15451018	U.E. Rafael Mendoza Castellón B	20
37170	POMA CALLISAYA	FELIX	C.I.	5480392	Escuela Ajllata Grande	5
37171	POMA CALLISAYA	ULISES NOEL	C.I.	9179607	U.E. Mcal. de Zepita	7
37172	POMA CALLISAYA	VIVIANA	C.I.	6114303	U.E. Noruega	23
37173	POMA CALSINA	DANY	C.I.	8426070	U.E. Illimani	22
37174	POMA CALSINA	DAVID JONATHAN	C.I.	11101819	U.E. El Pedregal	7
37175	POMA CAMPUZANO	MARCOS ALVARO	C.I.	9865923	Esc. Evaristo Valle	24
37176	POMA CANAVIRI	CASIANO	C.I.	6116499	U. E. República Popular de China	26
37177	POMA CANAVIRI	EDDY RUBEN	C.I.	13057062	U. E. Abraham Reyes Fe y Alegría	8
37178	POMA CANAVIRI	ROSSY	C.I.	10034240	U.E. Ernesto Che Guevara	27
37179	POMA CANAZA	JHONNY	C.I.	8404327	U.E. Agustín Aspiazu	12
37180	POMA CANAZA	LUCY MARIZOL	C.I.	9076467	U.E. Republica de Francia	24
37181	POMA CANQUI	LOURDES	C.I.	9113336	U.E. Mcal. Andrés de Santa Cruz	2
37182	POMA CANTUTA	JAVIER	C.I.	3348641	Colegio Ballivian	27
37183	POMA CANTUTA	JHON BRENICK	C.I.	14947411	U. E. Fernando Nogales Castro Fe y Alegría	19
37184	POMA CARRILLO	ARACELI	C.I.	10037787	Unidad Educativa Tacobamba	2
37185	POMA CARRILLO	GABRIEL ALEJANDRO	C.I.	9073165	U.E. Brig. My. Remberto Tapia	14
37186	POMA CARRION	VICTORIA	C.I.	9105479	U.E. Florida	1
37187	POMA CASTAÑETA	JUANA	C.I.	4997826	Esc. Simon Boliviar	9
37188	POMA CASTRO	EFRAIN	C.I.	6046502	U. E. Cuerpo de Cristo Fe y Alegría	13
37189	POMA CASTRO	ZENON	C.I.	6178808	Escuela Villa Lipe	3
37190	POMA CATACORA	RUBEN MARIO	C.I.	9077604	U. E. Jaime Escalante	3
37191	POMA CATARI	JOHNNY AGUSTIN	C.I.	4949887	U.E. Republica de Cuba Pacajes	4
37192	POMA CATUNTA	ADAN HUGO	C.I.	7011147	Nucleo Escolar Catacora	1
37193	POMA CHACOLLA	JORGE EDUARDO	C.I.	10929485	U.E. Villa Exaltación	1
37194	POMA CHACOLLA	KAREN EDITH	C.I.	10929477	U.E. Villa Exaltación	1
37195	POMA CHALLCO	ANGELICA	C.I.	4846165	U.E. San José Fe y Alegría	35
37196	POMA CHAMBI	DAFNER ARIEL	C.I.	13922105	U.E. Juvenal Mariaca B	25
37197	POMA CHARCA	BRANDY JOSUE	C.I.	12703006	U.E. 14 de Noviembre Paz y Unidad	14
37198	POMA CHAUCA	GLORIA PAOLA	C.I.	6187207	Col. Jhon F. Keneddy	23
37199	POMA CHAVEZ	DILAN YHAMIL	C.I.	9877154	Escuela Industrial Superior Pedro Domingo Murillo	14
37200	POMA CHAVEZ	JHESSICA BERTHA	C.I.	9872812	U.E. Don Bosco de Pampahasi A	17
37201	POMA CHAVEZ	JOSUE IVAN	C.I.	10902978	Esc. Vilíroco	18
37202	POMA CHILLO	RAMIRO	C.I.	6739490	U. E. San José de Yunguyo A	9
37203	POMA CHINCHERO	VIRGINIA	C.I.	6834688	Escuela Jhon F. Kennedy	3
37204	POMA CHIPANA	GERSON ABEL	C.I.	10082773	U.E. Jardines del Sur	6
37205	POMA CHOQUE	ABIGAIL	C.I.	6933370	Esc. San Luis	15
37206	POMA CHOQUE	ALVARO	C.I.	4942541	U. E. Walter Alpire Duran A	27
37207	POMA CHOQUE	BRITANY MIRIAM	C.I.	9883775	U.E. 23 de Marzo B	32
37208	POMA CHOQUE	CARMEN ROSA	C.I.	4911160	U. E. Club de Leones Nro. 2	21
37209	POMA CHOQUE	EDWIN ADHEMAR	C.I.	6897506	U.E. 13 de Junio	3
37210	POMA CHOQUE	IVAN CHRISTIAN	C.I.	8341698	U. E. ChaÃ±ocahua	23
37211	POMA CHOQUE	JHON WILMER	C.I.	13760197	U. E. Mariscal Andrés de Santa Cruz	8
37212	POMA CHOQUE	JHONATAN ALBERT	C.I.	6874959	U.E. República de Cuba	22
37213	POMA CHOQUE	NICOLASA JUANA	C.I.	8305182	Colegio Nacional Arturo Posnanski	12
37214	POMA CHOQUE	RODRIGO ROLANDO	C.I.	6929621	Unidad Educativa Tacobamba	2
37215	POMA CHOQUE	SERGIO FELIX	C.I.	3416987	U.E. Puerto de Guaqui	21
37216	POMA CHOQUEHUANCA	NESTOR	C.I.	12766128	Colegio Don Bosco	4
37217	POMA CHOQUEHUANCA	WILMA	C.I.	11103368	U.E. Boliviano Japones	6
37218	POMA CHOQUETANGA	DIEGO	C.I.	15683065	U.E. Jardines del Sur	6
37219	POMA CHOQUETARQUI	TANIA ROXANA	C.I.	9165615	U.E. Libertad en las Américas	28
37220	POMA CHOQUITANGA	BENIGNA	C.I.	6003704	U.E. Jardines del Sur	6
37221	POMA CHUQUIMIA	DIEGO MOISES	C.I.	6024009	U. E. Luis Espinal de Collpani	25
37222	POMA CHUQUIMIA	GARIBI	C.I.	12992006	U.E. Ernesto Che Guevara	27
37223	POMA CHUQUIMIA	ROXANA	C.I.	12960330	U. E. Fuerzas Armadas De La Nación	12
37224	POMA CHUQUIMIA	SERGIO ALEJANDRO	C.I.	13760346	U. E. San Simón de Ayacucho A	6
37225	POMA CHURA	BASILIO	C.I.	4794045	U. E. Santa Rosa	7
37226	POMA CHURA	BRAYAN DAVID	C.I.	13845854	U.E. 13 de Junio	3
37227	POMA CHURATA	WILLY	C.I.	6815245	Colegio Eduardo Avaroa	3
37228	POMA CLAROS	JOSUE	C.I.	9921976	U. E. Raúl Salmon De La Barra	11
37229	POMA COAQUIRA	EVA JULIETA	C.I.	8351208	Plaza 25 de Julio	2
37230	POMA COLQUE	PRIMITIVA	C.I.	5744025	Escuela Pipini	2
37231	POMA COLQUEHUANCA	BRAYAN	C.I.	13407626	U. E. Villa Cooperativa A	21
37232	POMA CONDE	JAVIER RODRIGO	C.I.	6817636	U. E. Heriberto Guillen Pinto	15
37233	POMA CONDE	LIMBERT	C.I.	13055654	U. E. Marien Garten A	16
37234	POMA CONDE	WILLY	C.I.	6084924	U.E. Unión Europea B	9
37235	POMA CONDORI	AMALIA	C.I.	10074333	U.E. Gualberto Villarroel	3
37236	POMA CONDORI	EXALTA	C.I.	7056834	U.E. Tte. Cnel. Max Toledo	4
37237	POMA CONDORI	FELIPA	C.I.	6749410	U.E. Miguel Mercado Encinas	16
37238	POMA CONDORI	HUMBERTO	C.I.	13021358	U.E. Tte. Cnel. Max Toledo	4
37239	POMA CONDORI	ISRAEL	C.I.	9246231	U. E. Fernando Nogales Castro Fe y Alegría

No.	Apellidos	Nombres	Tipo Doc.	Doc. Identidad	Recinto	Mesa
37259	POMA CUSSI	GIOCONDA DINA	C.I.	6018084	U.E. Elizardo Pérez	1
37260	POMA CUTIPA	LUIS HERIBERTO	C.I.	11090764	Colegio Don Bosco	4
37261	POMA DIAZ	RICARDO	C.I.	7049316	U.E. Néstor Paz Zamora	26
37262	POMA DURAN	JULIO CESAR	C.I.	8341616	U.E. Villa el Carmen	9
37263	POMA DURAN	MABEL CINTHIA	C.I.	12454738	U.E. Virgen De Copacabana A	7
37264	POMA ESCOBAR	ALVARO JUNIOR	C.I.	9901450	U.E. Irene Nava de Castillo B	28
37265	POMA ESPEJO	FRANZ REYNALDO	C.I.	4871218	U.E. Gran Poder B	13
37266	POMA ESPINO	ROMINA DANIELA	C.I.	14413649	U. E. Litoral A	11
37267	POMA ESPINOZA	EDMER	C.I.	10927595	U.E. Caracas A	8
37268	POMA ESPINOZA	FLORENTINO	C.I.	10023923	Esc. Centro Tilata	36
37269	POMA ESPRELLA	JULIETA	C.I.	6884996	U. E. Pedro Domingo Murillo	13
37270	POMA FLORES	AGUSTIN	C.I.	4802351	U.E. San Luis	20
37271	POMA FLORES	ESPERANZA	C.I.	5958560	Escuela Eden	10
37272	POMA FLORES	FABIOLA	C.I.	8359443	U.E. Vicente Tejada	17
37273	POMA FLORES	MIRIAN	C.I.	8433535	Escuela Chuquini	3
37274	POMA FLORES	PAULINO	C.I.	4790747	U.E. Boliviano Japones B	9
37275	POMA FLORES	VIRGINIA	C.I.	9066379	U.E. Boliviano Japones	6
37276	POMA GARCIA	FRANCO DENIS	C.I.	6892786	U.E. Cristo Rey	15
37277	POMA GOMEZ	GABRIEL	C.I.	11542016	U.E. Boliviano Japones	6
37278	POMA GOMEZ	JHEREMY MICHEL	C.I.	16225880	U. E. 6 de Junio de Cosmos 79	22
37279	POMA GONZALES	PRISCILA KATHERIN	C.I.	9964523	U.E. Carlos Palenque Aviles Dolores F	11
37280	POMA GONZALES	RUDDY	C.I.	9964539	Esc. Pablo Lavadens	2
37281	POMA GOROSTIAGA	MARISOL	C.I.	9127072	Colegio Santiago De Huata	7
37282	POMA GUACHALLA	CRISTIAN JOSUE	C.I.	13549114	U.E. República de Japón	11
37283	POMA GUTIERREZ	ANNEL TAMARA	C.I.	9101877	U.E. Venezuela	3
37284	POMA GUTIERREZ	CELIA MAGDALENA	C.I.	4775819	Esc. San Luis	15
37285	POMA GUTIERREZ	CELSO JOHNNY	C.I.	4964057	U.E. 1ro de Mayo	27
37286	POMA GUTIERREZ	MARCELA	C.I.	11076869	U.E. Germán Busch de Caluyo	2
37287	POMA GUTIERREZ	ROBER	C.I.	6873006	U. E. Juan Carlos Flores Bedregal	28
37288	POMA GUTIERREZ	TERESA	C.I.	13936680	Unidad Educativa Tupak Katari	3
37289	POMA GUTIERREZ	VIVIANA JUDITH	C.I.	6085980	U.E. Elizardo Perez	18
37290	POMA GUTIERREZ	YOSELIN GLADYS	C.I.	7085387	U. E. República Popular de China	26
37291	POMA HERGUETA	EGBERTO	C.I.	4914080	U.E. Unión Bolivariana	4
37292	POMA HERRERA	PATRICIA VIRGENIA	C.I.	6095163	U. E. República de Francia B	6
37293	POMA HILARI	NOEMI	C.I.	14769951	U. E. Venezuela	10
37294	POMA HUALLPA	EVA	C.I.	4742703	Escuela Belen	2
37295	POMA HUANCA	ALBERTO	C.I.	9136804	U. E. Republica de Iran	3
37296	POMA HUANCA	EDGAR	C.I.	9938948	U.E. Luis Espinal Camps Nro 1	19
37297	POMA HUANCA	ESTEFANI	C.I.	12510728	Esc. Centro Tilata	36
37298	POMA HUANCA	JONATTAN JUAN CARLOS	C.I.	10917851	Centro de Capacitacion Inti Paxsi	7
37299	POMA HUANCA	NOEMI DEYSI	C.I.	4336583	U.E. La Merced B	25
37300	POMA HUANCA	PAOLA	C.I.	15172126	U.E. Rafael Pabón	19
37301	POMA HUANCA	SANDRA CECILIA	C.I.	6724258	U.E. Libertad en las Américas	28
37302	POMA HUASCO	ERICK WILLIAM	C.I.	9888972	U.E. Ernesto Che Guevara	27
37303	POMA HUAYHUA	CARMEN PATRICIA	C.I.	4924469	Col. Nacional Mixto Copacabana	14
37304	POMA HUAYHUA	JUANA	C.I.	6795586	U.E. Ilave	2
37305	POMA HUMEREZ	EVELYN	C.I.	6731484	U. E. Heriberto Guillen Pinto	15
37306	POMA IBAÑEZ	GERONIMO	C.I.	4744725	U.E. San José Fe y Alegría	35
37307	POMA ILLANES	HENRY	C.I.	12421927	U.E. Unión Bolivariana	4
37308	POMA JAILLITA	LUZ GISELA	C.I.	6933087	Esc. 18 de Noviembre	19
37309	POMA JALLASI	EDGAR	C.I.	4997389	U.E. Filadelfia	4
37310	POMA JANCO	SONIA MARIBEL	C.I.	12960680	U.E. Boliviano del Sur	8
37311	POMA JURADO	RONALD	C.I.	9880408	U.E. 14 de Noviembre Paz y Unidad	14
37312	POMA KEA	JUAN ANTONIO	C.I.	9132515	U. E. Madre Maria Federica	14
37313	POMA KHEA	SEVERO	C.I.	9195834	U.E. Rosemary G. de Barrientos	9
37314	POMA LAGUNA	SALVADOR ELIO	C.I.	6985606	Casa de Gobierno de Suapi	3
37315	POMA LAIME	AMELIA	C.I.	4986132	U.E. San Jose II	5
37316	POMA LANCHIPA	SHEYLA MANUELA	C.I.	12514096	U.E. Sergio Mauricio Villegas A	17
37317	POMA LARICO	JOSUE HILMAR	C.I.	12861330	U.E. Holanda	41
37318	POMA LAYME	JONATHAN	C.I.	13423960	Sede Social de Cusicancha	4
37319	POMA LAYME	LORGIA	C.I.	6026406	U.E. José Antonio Paredes Candia	41
37320	POMA LEON	MARIA VIRGINIA	C.I.	4962647	Escuela Genoveva Rios	12
37321	POMA LIMACHI	FATIMA	C.I.	12604224	Escuela Santiago de Collana	3
37322	POMA LIMACHI	MIRIAM RUTH	C.I.	6727747	U.E. Bethesda	12
37323	POMA LIPIRI	ELISEO	C.I.	6004742	U.E. Villa el Carmen	9
37324	POMA LLANOS	JUAN CARLOS	C.I.	6193649	U.E. Miguel Mercado Encinas	16
37325	POMA LLAVES	JAEL ARIANA	C.I.	16005942	U.E. San Andrés A	7
37326	POMA LLOJLLA	RUBEN	C.I.	6736235	Nucleo Tacamara	4
37327	POMA LOPEZ	JHONNY	C.I.	10945920	Escuela Puente Villa	3
37328	POMA LUGO	EDWIN FERNANDO	C.I.	6962925	U.E. Francisco de Miranda B	16
37329	POMA LUQUE	SOLEDAD	C.I.	7073259	U.E. Fuerza Aerea Argentina	6
37330	POMA MACHACA	EVER	C.I.	10090470	Colegio Humanistico Sococoni	3
37331	POMA MACHACA	JAVIER ALEJANDRO	C.I.	6166492	U.E. Victor Paz Estensoro	14
37332	POMA MACHACA	JENNY VICENTA	C.I.	6884709	U. E. Pedro Domingo Murillo	13
37333	POMA MACHACA	JUAN CARLOS	C.I.	6779155	U.E. Topater	22
37334	POMA MACHACA	NATALIO	C.I.	9257592	U. E. Cnl. Max Toledo	20
37335	POMA MAIDANA	BLANCA	C.I.	9979761	U.E. Villa Alemania	12
37336	POMA MAMANI	ALVARO	C.I.	9882656	U.E. Martin Cardenas Hermosa C	39
37337	POMA MAMANI	ALVARO ISMAEL	C.I.	4881146	U.E. San Andrés A	7
37338	POMA MAMANI	AMALIA	C.I.	7043000	U.E. Topater	22
37339	POMA MAMANI	ANDRES	C.I.	7077922	U. E. San Miguel de Mazo Cruz	2
37340	POMA MAMANI	ANGELA LIDIA	C.I.	12605926	Sede Social Carpani	3
37341	POMA MAMANI	ARMANDO	C.I.	4259452	U.E. Copacabana C	20
37342	POMA MAMANI	BENJAMIN	C.I.	6913616	U.E. Bartolina Sisa	1
37343	POMA MAMANI	BETTY	C.I.	7070948	U. E. El Progreso A	31
37344	POMA MAMANI	BEZALEEL	C.I.	9080639	U.E. Boliviano Japones	6
37345	POMA MAMANI	CARMEN	C.I.	8373071	Unidad Educativa Lluto	2
37346	POMA MAMANI	CELIA	C.I.	9167057	U.E. República de Japón	11
37347	POMA MAMANI	DAVID SANTOS	C.I.	9208584	U.E. NiÃ±o Jesús Ciudad Del NiÃ±o	10
37348	POMA MAMANI	DENIS LINDOMAR	C.I.	13854034	U.E. Luis Espinal Camps Nro 1	20
37349	POMA MAMANI	EVER ANGEL	C.I.	6035157	U.E. Vicente Tejada	17
37350	POMA MAMANI	FANNY NAYELY	C.I.	14050724	U.E. Gral. Juan José Torres Gonzales	19
37351	POMA MAMANI	FELIX	C.I.	4766735	U. E. Inca Huayna Capac	1
37352	POMA MAMANI	FREDDY	C.I.	6909946	Colegio Nacional Arturo Posnanski	12
37353	POMA MAMANI	GABRIELA DANIELA	C.I.	9885844	U.E. Jerusalem	11
37354	POMA MAMANI	GONZALO MARTIN	C.I.	4802708	Sede Social Caja Ferroviaria	6
37355	POMA MAMANI	HEBER JOEL	C.I.	13642247	Unidad Educativa Lluto	2
37356	POMA MAMANI	HELEN BEATRIZ	C.I.	13440518	U.E. Topater	13
37357	POMA MAMANI	JESUS ANGEL	C.I.	9213844	U.E. Vicente Tejada	17
37358	POMA MAMANI	JOSE ALFREDO	C.I.	13797298	U.E. Noruega	23
37359	POMA MAMANI	JUAN	C.I.	5980214	U. E. Inca Huayna Capac	1
37360	POMA MAMANI	JUAN CARLOS	C.I.	6933845	Esc. Centro Tilata	36
37361	POMA MAMANI	JUAN LUCIO	C.I.	2513824	Esc. Roberto Pabon	25
37362	POMA MAMANI	LEANDRO FRANCO	C.I.	6129535	Sede Social Carpani	3
37363	POMA MAMANI	LIZBETH ANAHI	C.I.	13630849	U.E. Gran BretaÃ±a	21
37364	POMA MAMANI	LIZET SONIA	C.I.	9172149	U.E. Primavera B	6
37365	POMA MAMANI	LUCILA	C.I.	6050490	Escuela Catavi	4
37366	POMA MAMANI	LUIS ALBERTO	C.I.	6803531	U.E. Cristal A	16
37367	POMA MAMANI	MARCOS	C.I.	12935774	Col. Nicolas Acosta	5
37368	POMA MAMANI	MARIA	C.I.	6740326	U. E. República Popular de China	26
37369	POMA MAMANI	MARLENE	C.I.	12640913	U.E. Ernesto Che Guevara	27
37370	POMA MAMANI	NANCY	C.I.	13310766	U.E. Santa Maria de Los Ã‘ngeles	25
37371	POMA MAMANI	NELLY	C.I.	4788710	U.E. La Merced B	25
37372	POMA MAMANI	NORA AGRIPINA	C.I.	2677127	U.E. Villa Alemania	12
37373	POMA MAMANI	PAMELA DALIA	C.I.	9125314	U.E. Tejada Triangular	10
37374	POMA MAMANI	PAOLA FRANCY	C.I.	11089497	U.E. Jardines del Sur	6
37375	POMA MAMANI	ROCIO DAYSI	C.I.	8353475	Sede Social Pura Pura	7
37376	POMA MAMANI	ROSMERY AYLIN	C.I.	9231845	U.E. 14 de Noviembre Paz y Unidad	14
37377	POMA MAMANI	RUBEN	C.I.	6108708	U.E. Boliviano Japones	6
37378	POMA MAMANI	SALOME	C.I.	7026252	U.E. República de Cuba	22
37379	POMA MAMANI	SEBASTIANA	C.I.	6122745	U. E. San Roque	41
37380	POMA MAMANI	TITO EDUARDO	C.I.	4240728	Esc. Mixto 16 De Julio	4
37381	POMA MANZANEDA	JACKELINE GREIS	C.I.	9864788	U.E. Ventilla I	5
37382	POMA MAQUERA	FELIPA	C.I.	4998306	U.E. Carlos Palenque Avilés	8
37383	POMA MAQUERA	NERY	C.I.	4796398	U.E. Los Andes	14
37384	POMA MAQUI	JAIME VICENTE	C.I.	6834781	Col. Guillermo Molina	3
37385	POMA MARAZA	ROBERTO	C.I.	6886442	U. E. Franz Tamayo de Río Seco A	29
37386	POMA MARCA	GROVER	C.I.	7060499	U.E. Republica de Francia	24
37387	POMA MARCA	LUZ DELMIRA	C.I.	8379815	Unidad Educativa Llanga Belen	2
37388	POMA MARINO	BELTRAN	C.I.	9955510	Esc. Thola Collo	1
37389	POMA MARTINEZ	CARLA MELANIA	C.I.	9939776	U. E. Franz Tamayo Nro. 3	18
37390	POMA MATIAS	WILMER	C.I.	9966102	U.E. Germán Busch de Tablachaca	2
37391	POMA MAYTA	JUAN PAULINO	C.I.	4798246	Nucleo Tacamara	4
37392	POMA MAYTA	RICHARD OMAR	C.I.	4936519	Escuela El Palomar	5
37393	POMA MAYTA	ROSA ISELA	C.I.	6931942	Esc. Roberto Pabon	25
37394	POMA MENDOZA	ALAN JOSEPH	C.I.	9977491	U. E. Fernando Nogales Castro Fe y Alegría	19
37395	POMA MENDOZA	EINAR VLADIMIR	C.I.	6999657	U.E. Mcal. Antonio Jose de Sucre	25
37396	POMA MENDOZA	ERWIN	C.I.	4957453	Colegio Ballivian	27
37397	POMA MENDOZA	RONALD CRISTHIAN	C.I.	12956740	Sede Social	1
37398	POMA MITTA	BERNA	C.I.	9250558	Col. Pedro Domingo Murillo	3
37399	POMA MOLLO	JHONY	C.I.	4367624	U. E. Gil Tapia Rada	17
37400	POMA NINA	ERICK DANIEL	C.I.	15321266	U.E. Boliviano Japones B	9
37401	POMA NINAHUANCA	PATRICIA ANAHI	C.I.	13845786	U.E. La Paz B	4
37402	POMA NIURA	BERTHA	C.I.	9956909	U.E. Callamarca	2
37403	POMA OLIVERA	BERTHA AGUSTINA	C.I.	6089056	U.E. Victor Paz Estensoro	14
37404	POMA OLIVERA	NALLYBETH	C.I.	12958158	U.E. Tupac Katari	12
37405	POMA ORTIZ	YUMA	C.I.	7065008	U.E. 3 de Mayo B	24
37406	POMA OVANDO	RICHARD HERMINIO	C.I.	9908850	U.E. La Merced B	25
37407	POMA OVIEDO	DELIA	C.I.	8424600	Esc. Uyunense	2
37408	POMA PACHECO	ARMANDO	C.I.	3329610	U.E. Sergio Mauricio Villegas A	17
37409	POMA PACHECO	LOURDES	C.I.	6788658	U. E. Mcal. Sucre	5
37410	POMA PACOSILLO	PEDRO BELTRAN	C.I.	6060414	U.E. Marcelo Quiroga Santa Cruz	17
37411	POMA PATIÑO	JULIO ALBERTO	C.I.	4299143	U.E. Cristo Rey	15
37412	POMA PATTI	LEONOR	C.I.	6188830	U.E. Sergio Mauricio Villegas A	17
37413	POMA PATZI	CLEOFE	C.I.	4070414	U.E. Mariscal De Zepita	8
37414	POMA PAXI	JEREMI KEVIN	C.I.	14475293	U.E. Rose Marie Galindo de Barrientos	35
37415	POMA PAXI	NELSON	C.I.	10902834	U.E. Alto De La Alianza	14
37416	POMA PERCA	DAVID	C.I.	9960001	U. E. Oscar Alfaro B	20
37417	POMA PEREZ	MARCO FRANCO	C.I.	9990728	U.E. Carlos Palenque Aviles Dolores F	11
37418	POMA PEREZ	RIERY	C.I.	6784464	U. E. Pantaleon Dalence	6
37419	POMA PERSONA	SEGUNDINA	C.I.	4957834	U. E. ChaÃ±ocahua	23
37420	POMA PILLCO	MARCELO IVAN	C.I.	7066914	U. E. Franz Tamayo de Río Seco A	30
37421	POMA PILLCO	MARINA	C.I.	6195299	Escuela Chojasivi	4
37422	POMA PINTO	FELICIDAD	C.I.	9233548	U. E. Santa Rosa	7
37423	POMA PINTO	NEYTAN	C.I.	11061064	U.E. Néstor Paz Zamora	26
37424	POMA PINTO	ROBY	C.I.	10034390	U.E. Mcal. Antonio Jose de Sucre	25
37425	POMA PLATA	YADIRA ISABEL	C.I.	13339570	U.E. Irene Nava de Castillo B	28
37426	POMA POCOACA	HENRY	C.I.	4825221	U.E. Vicente Tejada	17
37427	POMA POMA	AGUSTINA	C.I.	11104392	Esc. Fernando Eloy Guachalla	3
37428	POMA POMA	CAMILO LEANDRO	C.I.	8436226	U. E. Los Pinos	18
37429	POMA POMA	FRANKLIN PEDRO	C.I.	8391024	U.E. Topater	22
37430	POMA POMA	FREDY MARCOS	C.I.	9953357	U. E. Juan Pablo II B	9
37431	POMA POMA	JUAN CARLOS	C.I.	10000727	Colegio Cajiata	1
37432	POMA POMA	JUANA ADRIANA	C.I.	9904256	U. E. 10 de Junio	8
37433	POMA POMA	LAZARO	C.I.	3415923	U.E. Tokio	7
37434	POMA POMA	MARIA ELENA	C.I.	4854641	U.E. El Alto Integración	8
37435	POMA POMA	PATRICIA	C.I.	15285582	U. E. Jaime Escalante	3
37436	POMA QUENTA	JULIA FLORENCIA	C.I.	6014193	U. E. 21 de Septiembre SeÃ±or de Lagunas	12
37437	POMA QUILLA	MONICA	C.I.	8295105	U.E. Jotahoco	1
37438	POMA QUISBERT	ALVARO ABRAHAM	C.I.	13756178	U.E. Libertad Nro 1	14
37439	POMA QUISBERT	BRITTANY SHAMIRA	C.I.	13966407	U.E. Las Nieves	5
37440	POMA QUISBERT	MILAN RIVER	C.I.	9918002	U.E. Carlos Palenque Avilés	8
37441	POMA QUISBERT	SILVESTRE	C.I.	4297585	U.E. Miguel Mercado Encinas	16
37442	POMA QUISBERTH	ROSARIO MARYLIN	C.I.	3445465	U.E. Alto De La Alianza	14
37443	POMA QUISPE	ADOLFO	C.I.	9237075	U. E. Oscar Alfaro B	20
37444	POMA QUISPE	ANGELA	C.I.	7089391	Esc. Vilíroco	18
37445	POMA QUISPE	ARIEL LIDER	C.I.	14290691	Col. Camacho	1
37446	POMA QUISPE	BISMARK	C.I.	7084338	U.E. Gran Poder B	13
37447	POMA QUISPE	CARLOS ANDRES	C.I.	9210732	U.E. Boliviano Japones B	9
37448	POMA QUISPE	CHALI ELIAS	C.I.	4803660	Unidad Educativa Tacobamba	3
37449	POMA QUISPE	CRISALDO	C.I.	6077573	U. E. Bautista Saavedra	44
37450	POMA QUISPE	DANIELA	C.I.	13791602	U.E. Francisco de Miranda B	17
37451	POMA QUISPE	DAVID	C.I.	10074400	U.E. José Antonio Paredes Candia	41
37452	POMA QUISPE	DAVID OSCAR	C.I.	8338137	U. E. San Roque	41
37453	POMA QUISPE	DELIA	C.I.	14039091	U.E. Ecológico Los Pinos B	26
37454	POMA QUISPE	DIONICIA VIRGINIA	C.I.	2666106	U.E. Martin Cardenas Hermosa C	39
37455	POMA QUISPE	EVER	C.I.	4982895	U.E. José Antonio Paredes Candia	41
37456	POMA QUISPE	FAUSTINO JOVITO	C.I.	6856264	U. E. República Popular de China	26
37457	POMA QUISPE	JOSE REYNALDO	C.I.	4761562	Col. Pedro Domingo Murillo	8
37458	POMA QUISPE	JOSUE	C.I.	12576082	U.E. 16 de Julio	3
37459	POMA QUISPE	LEANDRO DANNY	C.I.	11079800	U.E. Villa Alemania	12
37460	POMA QUISPE	LEYDY	C.I.	10000772	Escuela Central Casamaya	2
37461	POMA QUISPE	LUIS GUSTAVO	C.I.	10071789	U.E. Unión Europea B	10
37462	POMA QUISPE	MAGALY	C.I.	9902002	U.E. José Santos Vargas I	16
37463	POMA QUISPE	MARITZA	C.I.	7080383	U.E. Fray Jose Antonio Zampa	3
37464	POMA QUISPE	MIGUEL ANGEL	C.I.	6047575	U.E. 6 de Junio	18
37465	POMA QUISPE	NELVA	C.I.	13854743	Col. Rvdo. Víctor Aruazo Plaza Principal	3
37466	POMA QUISPE	NESTOR	C.I.	5995448	U.E. República Bolivariana de Venezuela	10
37467	POMA QUISPE	NINOZCA SANDRA	C.I.	9217680	U.E. Unión Bolivariana	4
37468	POMA QUISPE	PAOLA	C.I.	9975705	Esc. 18 de Noviembre	19
37469	POMA QUISPE	RILDA	C.I.	7097305	U. E. Villa Cooperativa A	21
37470	POMA QUISPE	ROSMERY	C.I.	8318205	U.E. San Miguel de Alpacoma	4
37471	POMA QUISPE	RUDDY JHANNS	C.I.	6040662	U. E. San Antonio	4
37472	POMA QUISPE	SANDRA	C.I.	14591866	U.E. Boliviano Japones	6
37473	POMA QUISPE	SILVIA EUGENIA	C.I.	8282548	U.E. San Luis	20
37474	POMA QUISPE	SOFIA	C.I.	5982608	U. E. 16 de Febrero A	21
37475	POMA QUISPE	VALENTIN	C.I.	6785011	U.E. Ilave	2
37476	POMA RAMOS	CARLOS ALBERTO	C.I.	4795809	U.E. René Barrientos OrtuÃ±o	13
37477	POMA RAMOS	EDGAR ROLANDO	C.I.	6966052	Esc. 18 de Noviembre	19
37478	POMA RAMOS	JOSE LUIS	C.I.	9929046	U.E. Gral. Juan José Torres Gonzales	19
37479	POMA RAMOS	JUANA	C.I.	14961136	Nucleo Escolar de Amaguaya	1
37480	POMA RAMOS	MARISOL	C.I.	6123083	Esc. P. Domingo Murillo	7
37481	POMA RAMOS	WILLIAM	C.I.	10074514	U. E. Inca Huayna Capac	2
37482	POMA RAMOS	WILMER	C.I.	13184443	U. E. Ecológico 25 de Julio A	17
37483	POMA RAMOS	YOSELIN	C.I.	13796619	U.E. José Antonio Paredes Candia	41
37484	POMA RIOS	BRYAN SERGIO	C.I.	9925077	U.E. Illimani	22
37485	POMA RIVAS	DANIEL ANDRES	C.I.	4303659	U. E. Franz Tamayo Nro. 3	18
37486	POMA RIVERO	RENE ROLANDO	C.I.	8352312	U. E. San Javier de Fe y Alegría	7
37487	POMA RIVEROS	ALAN	C.I.	13603590	Instituto Americano	3
37488	POMA RODRIGUEZ	MONICA	C.I.	6910747	U.E. Tte. Cnel. Max Toledo	4
37489	POMA ROQUE	REBECA	C.I.	6983493	U.E. Juan Pablo II Don Bosco	4
37490	POMA SACACA	NELVA	C.I.	10913902	U.E. Nazareno Basil Miller	11
37491	POMA SAICO	KATTYA ABIGAIL	C.I.	14006783	U.E. Chasquipampa A	30
37492	POMA SAIRE	ANA MARINA	C.I.	6139336	U.E. Adrián Castillo Nava B	30
37493	POMA SALAZAR	SERGIO DANIEL	C.I.	9897990	U.E. IV Centenario	1
37494	POMA SALGUEIRO	GUALBERTO	C.I.	6111182	U.E. Tupac Katari	12
37495	POMA SALGUEIRO	ROSALBA LIDIA	C.I.	4924960	U. E. El Progreso A	31
37496	POMA SANCHES	DELIA	C.I.	6866525	U.E. Illimani	30
37497	POMA SANTI	CLAUDIA	C.I.	9242450	U. E. Bautista Saavedra	44
37498	POMA SARAVIA	SOLANO	C.I.	8409655	Col. Pedro Domingo Murillo	3
37499	POMA SARMIENTO	VIOLETA ISAURA	C.I.	6876670	U.E. Alto Pasankeri Sur	5
37500	POMA SARZURI	MAYZON	C.I.	6768912	U.E. Chocopampa	1
37501	POMA SEJAS	LUZ SONIA	C.I.	13755252	Escuela Cayimbaya	2
37502	POMA SILVA	CLAUDIA SELENA	C.I.	9195316	Casa de Gobierno	2
37503	POMA SINKA	JHOEL	C.I.	9213240	U.E. Martin Cardenas Hermosa C	40
37504	POMA SIÑANI	JUAN	C.I.	4896053	U. E. Litoral A	11
37505	POMA SIRPA	DAVID DIONICIO	C.I.	4904471	U. E. 6 de Junio de Cosmos 79	22
37506	POMA SIRPA	LUCIA	C.I.	6003550	Esc. Centro Tilata	37
37507	POMA SOLDADO	WILSON	C.I.	9076213	Escuela Jhon F. Kennedy	3
37508	POMA SOLIZ	ROXANA	C.I.	7018330	U.E. San José Fe y Alegría	35
37509	POMA SOSA	RENE	C.I.	6111470	Escuela Chacahuara	1
37510	POMA SURCO	CLELIA	C.I.	10075080	Escuela Chacahuara	1
37511	POMA SURCO	YHON MAIKHOL	C.I.	12831126	U.E. 14 de Noviembre Paz y Unidad	14
37512	POMA SUXO	LEONEL GUSTAVO	C.I.	9984496	U.E. Juvenal Mariaca B	25
37513	POMA TAMBO	FELIX	C.I.	6017768	U. E. Mcal. Sucre	5
37514	POMA TAMBO	YOSELIN	C.I.	8400389	U. E. Luis Ernest CBN A	8
37515	POMA TAPIA	ALFREDO	C.I.	6919022	Unidad Educativa Bolivia Viloco	3
37516	POMA TAPIA	ROGELIO MOISES	C.I.	4368939	U.E. Bolívar Municipal	13
37517	POMA TARQUI	DANIEL MARCOS	C.I.	4929610	U.E. Nazario Pardo Valle	7
37518	POMA TARQUI	EVA SARAH	C.I.	6154740	Sede Social de Bella Vista Central II	9
37519	POMA TARQUI	MARYBEL MAGDALENA	C.I.	7097922	U.E. Puerto de Guaqui	22
37520	POMA TARQUI	ROLANDO FELIX	C.I.	4887077	U.E. Juvenal Mariaca B	25
37521	POMA TARQUI	VIRGINIA	C.I.	6020491	U.E. Republica de Francia	24
37522	POMA TARQUINO	DIEGO RAUL	C.I.	12828188	U. E. Gil Tapia Rada	17
37523	POMA TICONA	EMILIA	C.I.	6075164	U.E. República de Japón	11
37524	POMA TICONA	JOEL	C.I.	3468773	Unidad Educativa Simon Bolivar	11
37525	POMA TICONA	ROMULO MARTIN	C.I.	4963238	U.E. Mcal. Andrés de Santa Cruz	26
37526	POMA TICONA	RUTH ABIGAIL	C.I.	6056602	U.E. Unión Europea B	10
37527	POMA TICONA	VALENTIN	C.I.	6155286	U. E. 10 de Junio	8
37528	POMA TINTA	EDGAR SANTOS	C.I.	4742872	U. E. Litoral A	11
37529	POMA TINTAYA	MABEL	C.I.	11541769	U.E. Carlos Palenque Avilés	8
37530	POMA TITILE	ELIZABETH	C.I.	8383165	U.E. Bolivia Mar B	14
37531	POMA TITIRICO	GABRIELA RUTH	C.I.	9163610	U.E. Pablo Iturri Jurado B	22
37532	POMA TITIRICO	NESTOR	C.I.	3343300	U.E. José Santos Vargas I	16
37533	POMA TOBAR	DYLAN VICTOR	C.I.	9926458	U.E. República de Japón	11
37534	POMA TOLA	ARACELY KATHIA	C.I.	12736231	U.E. Rvdo. Padre Walter Strub A	18
37535	POMA TOLA	RAMIRO	C.I.	8433002	Col. San Simon De Ayacucho	2
37536	POMA TRIGUERO	SOLEDAD	C.I.	7084174	U.E. Calama	24
37537	POMA TRUJILLO	VANESSA	C.I.	9881762	U.E. Boliviano Japones B	10
37538	POMA URQUIZO	HERENIA	C.I.	4996692	U. E. Mcal. Sucre	5
37539	POMA URURI	JOSE LUIS	C.I.	6178726	U.E. Católico Mercedes B	12
37540	POMA USCAMAYTA	VERONICA	C.I.	7046416	U.E. Juvenal Mariaca B	25
37541	POMA VALDEZ	EVA DIMELZA	C.I.	6918917	U.E. Puerto del Rosario	26
37542	POMA VALERO	EDWIN JAVIER	C.I.	9127936	Instituto Tecnológico Ayacucho	29
37543	POMA VARGAS	ALEJANDRA DANIELA	C.I.	6110591	U.E. Domingo Savio A	9
37544	POMA VARGAS	JESUS	C.I.	9080630	U.E. Rafael Pabón	19
37545	POMA VARGAS	JUAN DANIEL	C.I.	6735275	Unidad Educativa Simon Bolivar	11
37546	POMA VARGAS	JUANA AURELIA	C.I.	9066285	U. E. San Roque	41
37547	POMA VARGAS	YOLANDA	C.I.	6015900	U. E. Bautista Saavedra	44
37548	POMA VELASCO	BUYLDEM	C.I.	14069451	Unidad Educativa San Marcos	6
37549	POMA VELASCO	LEYDI	C.I.	10083902	U.E. San Antonio A	7
37550	POMA VELASQUEZ	JHOSELIN BEATRIZ	C.I.	12454288	U.E. German Busch	7
37551	POMA VELASQUEZ	JOSE JESUS	C.I.	10905342	U.E. Puerto del Rosario	26
37552	POMA VELASQUEZ	WILSON FERNANDO	C.I.	8470771	U.E. Chasquipampa A	30
37553	POMA VERGARA	L

No.	Apellidos	Nombres	Tipo Doc.	Doc. Identidad	Recinto	Mesa
37562	POMA YUJRA	CESAR	C.I.	6053737	Colegio Central Porejoni	2
37563	POMA YUJRA	HELEN	C.I.	6914192	Esc. Evaristo Valle	25
37564	POMA YUJRA	KEVIN ALBERT	C.I.	12892097	U.E. Puerto de Guaqui	22
37565	POMA YUJRA	TATIANA	C.I.	9235033	Esc. Viliroco	19
37566	POMA YUPANQUI	CESAR	C.I.	17720869	U.E. José Antonio Paredes Candia	42
37567	POMA YUPANQUI	OMAR GUILLERMO	C.I.	6722595	Colegio Eduardo Avaroa	3
37568	POMA ZACARI	CRISTINA	C.I.	4367146	U.E. Copancara	2
37569	POMA ZACARI	MARIA ELENA	C.I.	9980922	U. E. Brasil	21
37570	POMA ZANGA	JAVIER	C.I.	13408658	Esc. Thola Collo	1
37571	POMA ZAPANA	JHERY	C.I.	12393459	U.E. Callisaya	4
37572	POMA ZARATE	ALEXANDRA ELENA	C.I.	12667885	U.E. Adventista Bello Horizonte	2
37573	POMACAGUA CHIPANA	EDWIN ALFONZO	C.I.	2697063	U. E. Club de Leones Nro. 2	21
37574	POMACOSI CACHICATARI	JENNY	C.I.	6131560	Esc. 16 de Julio	3
37575	POMACOSI CONDORI	MARIA MARISOL	C.I.	6076906	U.E. Adela Zamudio A	9
37576	POMACOSI JIMENEZ	SIXTO	C.I.	6743995	Esc. 16 de Julio	3
37577	POMACOSI MAMANI	EDGAR IVAN	C.I.	9963758	U.E. Adela Zamudio A	9
37578	POMACOSI MAYTA	ALVARO	C.I.	9088873	Esc. 16 de Julio	4
37579	POMACOSI MAYTA	CARMEN	C.I.	9152435	Esc. 16 de Julio	4
37580	POMACOSI MAYTA	EFRAIN	C.I.	13349209	Esc. 16 de Julio	4
37581	POMACOSI MAYTA	LIDIA	C.I.	9088292	U.E. 1ro de Mayo	27
37582	POMACOSI POMA	INGEMAR FANNOR	C.I.	6888547	U. E. Sergio Suarez Figueroa	25
37583	POMACOSI QUISPE	HEYDE	C.I.	7041321	U. E. Ecológico 25 de Julio A	17
37584	POMACUSI BARRIENTOS	EYMI KEYLA	C.I.	12393585	U.E. Daniel Sanchez Bustamante II	25
37585	POMACUSI MONRROY	ROSMERY	C.I.	6112146	U. E. Raúl Salmon De La Barra	11
37586	POMACUSI MUNI	GARY ALEJANDRO	C.I.	14477261	Fundación La Paz TECNITIC	1
37587	POMACUSI TENORIO	ANDRES DIEGO	C.I.	12672499	U.E. Eduardo Abaroa III	14
37588	POMACUSI VILLCA	CESAR	C.I.	6804056	Sede Vecinal Villa Bolívar B	2
37589	POMACUSI VINO	NEIVA MABEL	C.I.	8268067	U.E. Colorados de Bolivia	8
37590	POMAR BUSTAMANTE	PABLO ENRIQUE	C.I.	8434158	U.E. Adolfo Costa Du Rels	25
37591	POMAR FLORES	DANIELA	C.I.	9164077	U.E. 24 de Junio A	22
37592	POMAR MAMANI	GILBERTO	C.I.	3466288	Colegio Técnico Humanístico Cutusuma	2
37593	POMAR VELASQUEZ	LEONARDO	C.I.	9895268	U.E. Gral. José de San Martin	22
37594	POMARI FLORES	DEYANIRA PAOLA	C.I.	13412672	U.E. Boliviano del Sur	9
37595	POMARI JULI	BASILIA	C.I.	9984681	U.E. República Bolivariana de Venezuela	10
37596	POMARI REY	YANETH	C.I.	6793659	U.E. Vicente Donoso Torres A	14
37597	POMARINO GIRONDA	JOSE MARTIN	C.I.	4823461	U.E. Dora Schmidt A	14
37598	POMIER	MICHAEL GONZALO	C.I.	6994943	U.E. Tarapaca	16
37599	POMIER COCA	RUBEN DARIO	C.I.	8412651	U. E. Puente Alto Beni	1
37600	POMIER VALENCIA	ARON JESUS	C.I.	4759577	U.E. Santa Rosa de Lima	12
37601	PONCE	PATRICIA GELEN	C.I.	6100366	U.E. Puerto Rico	11
37602	PONCE	ROSSE MARY	C.I.	4276506	U.E. República del Ecuador	9
37603	PONCE ARMALY	CINTHIA KANTUTA	C.I.	4905135	U.E. Cristo Rey San Luis Fe y Alegría	20
37604	PONCE ARUQUIPA	MARIBEL	C.I.	11084857	Colegio Chiarpata	2
37605	PONCE BALCAZAR	MARY HELEN	C.I.	13244467	U.E. 16 de Julio	3
37606	PONCE BELLIDO	GROVER ALVARO	C.I.	6872790	U.E. 6 de Junio	20
37607	PONCE CAMACHO	ROSA ERIKA	C.I.	4849866	U.E. Copacabana C	20
37608	PONCE CHURA	NESTOR	C.I.	5958039	U. E. San Roque	41
37609	PONCE CONTRERAS	VICTOR HUGO	C.I.	4755823	U.E. Achumani	36
37610	PONCE ESPINOZA	LIZETH ERIKA	C.I.	10008402	Sede Social Caja Ferroviaria	6
37611	PONCE FERNANDEZ	LUCIA VALENTINA	C.I.	8469248	U.E. Julio Cesar PatiÃ±o	3
37612	PONCE GONZALES	JUAN FRANCO	C.I.	4836855	U.E. Delia Gambarte de Quezada A	7
37613	PONCE GUZMAN	NELSON MAURICIO	C.I.	7453630	U.E. Juan Herschel A	14
37614	PONCE JAVIER	TAMARA	C.I.	13283258	Colegio Chama	2
37615	PONCE NUÑEZ	ELOY	C.I.	3968183	U.E. Católico Mercedes B	12
37616	PONCE PACO	MONSERRAT ISABEL YANDIRA	C.I.	12395358	U.E. Pablo Iturri Jurado B	22
37617	PONCE QUISPE	NOLBERTO	C.I.	6006443	Escuelas Populares Don Bosco	1
37618	PONCE ROYO	ESTHER NOEMY	C.I.	8443401	U.E. Juan Pablo II Don Bosco	4
37619	PONCE SALINAS	YOBANA CANDIDA	C.I.	9139827	U.E. Bethesda	12
37620	PONCE SIÑANI	KATYA LEYDI	C.I.	12394480	U.E. Faro Murillo	6
37621	PONCE SIÑANI	MELVI NELLY	C.I.	9873211	U.E. Faro Murillo	6
37622	PONCE TARQUI	LIZETH	C.I.	6087857	C.E.A. Santa Rita	2
37623	PONCOPEÑA COPANA	JHONNY	C.I.	5992634	Esc. 18 de Noviembre	19
37624	PONGO ALANOCA	JUAN PABLO	C.I.	8366706	U. E. Juan Carlos Flores Bedregal	28
37625	PONGO ANTEZANA	EUGENIO	C.I.	8280016	Unidad Educativa Tupak Katari	3
37626	PONGO COSME	JORGE	C.I.	4023009	U.E. Villa Rosario	1
37627	PONGO LAURA	DANIEL	C.I.	9951535	U.E. 3 de Mayo B	24
37628	PONGO MAMANI	FRANZ MARIO	C.I.	15253953	U.E. Gral. Juan José Torres Gonzales	19
37629	PONGO PONGO	GUILLERMO	C.I.	6021135	U.E. 6 de Junio	18
37630	PONGO PONGO	LOURDES	C.I.	6750193	Esc. Centro Tilata	37
37631	POOL AGREDA	ALVARO IVAN	C.I.	3096179	U.E. República de Panamá	12
37632	POOL CHAVEZ	EMILIO WILSON	C.I.	9319336	U.E. Rose Marie Galindo de Barrientos	35
37633	POPPE AUZA	LUIS ENRIQUE	C.I.	7487052	U.E. Americano Obrajes	16
37634	POPPE BLACUT	GABRIEL ANDRES	C.I.	4872815	U.E. Americano Obrajes	16
37635	POPPE CORNEJO	IVANNA CRISTINA	C.I.	2308928	U.E. Rose Marie Galindo de Barrientos	35
37636	PORCE CHOQUEHUANCA	MARISOL	C.I.	9076992	U. E. Villa Cooperativa A	21
37637	PORCE CHOQUEHUANCA	SONIA	C.I.	9076991	U.E. Mcal. Antonio Jose de Sucre	25
37638	PORCE QUISPE	JUSTINA GUILLERMINA	C.I.	4740505	U.E. José Antonio Paredes Candia	42
37639	PORCEL ALIAGA	HUGO	C.I.	7487187	U.E. Agustín Aspiazu	13
37640	PORCEL CANTUTA	ADELA JUANA	C.I.	6931679	U. E. República Popular de China	26
37641	PORCEL FERNANDEZ	LAURA JOSEFA	C.I.	4892364	U.E. Alfredo Vargas B	18
37642	PORCO BERNAL	GUADALUPE CONSTANCIA	C.I.	9103586	U.E. San Luis	20
37643	PORCO CHACA	ADALID	C.I.	7344231	U.E. Asociada Villa Barrientos	6
37644	PORCO CHIRI	FREDDY	C.I.	2617125	U.E. Calama	25
37645	PORCO TITO	EDWIN FRANKLIN	C.I.	5734065	U.E. Santiago I	14
37646	POROMA BELTRAN	ISRAEL GONZALO	C.I.	9121325	U. E. Club de Leones Nro. 2	21
37647	POROMA CONDORENA	ANGEL HUMBERTO	C.I.	4981661	U.E. Rafael Mendoza Castellón B	21
37648	POROMA OTAZO	SONIA	C.I.	6068568	U.E. Santiago I	14
37649	POROMA SALINAS	CARMEN ROSA	C.I.	6145197	Unid. Educ. Ursula Goyzueta	5
37650	POROSO	HERIBERTO	C.I.	6146217	U. E. Santa Rosa	7
37651	POROSO ARAHONA	MARILIZ	C.I.	10101072	U.E. Juan José Torrez	3
37652	POROSO AVERARI	DILO	C.I.	8403881	U. E. Munaypata	1
37653	POROSO AVIRARI	SILVIA	C.I.	10091506	Unidad Educativa Candelaria	2
37654	POROSO ILIMURI	VICTOR ARNALDO	C.I.	6923066	U.E. Irimo	1
37655	POROZO MAMANI	MARIMAR	C.I.	10100751	U.E. Fátima	10
37656	POROZO VAQUIATA	MONSERRATH	C.I.	8430104	U.E. Simón Bolivar Nro 1	6
37657	POROZO VEGA	CATALINA	C.I.	8405116	U. E. Nazario Pardo Valle	11
37658	POROZO VEGA	CLEMENTE	C.I.	8429992	U.E. Fátima	10
37659	PORRES HERNANDEZ	JESSICA LUZENKA	C.I.	3389714	Instituto Tecnológico Ayacucho	29
37660	PORRES MONTAÑO	RODRIGO	C.I.	12745427	U.E. San Ignacio	13
37661	PORTAL	INES ANTONIA	C.I.	5033979	Sede Social Caylla Churo	1
37662	PORTILLO ARZABE	IGNACIO SALVADOR	C.I.	13649827	Sindicato Mixto de Transporte Litoral	9
37663	PORTILLO CASIA	MARLENE	C.I.	6567641	U.E. 6 de Junio	18
37664	PORTILLO CHAVEZ	LEONARDO SAMUEL	C.I.	4265056	U. E. Antonio Diaz Villamil A	10
37665	PORTILLO CONDORI	SALVADOR SEBASTIAN	C.I.	6942073	U.E. San Antonio Fe y Alegría	14
37666	PORTILLO CORTEZ	NOEL FEDERICO	C.I.	3386907	Escuela Superior de Formación de Maestros Simón Bolívar	9
37667	PORTILLO ECHAVE	RONALDO	C.I.	8405332	U.E. Luis Oblitas del Carpio	2
37668	PORTILLO GOMEZ	RAFAEL LEANDRO	C.I.	13149065	U. E. Walter Alpire Duran A	27
37669	PORTILLO HERRERA	DAYANA BRENALY	C.I.	9960584	U.E. República de Japón	11
37670	PORTILLO HERVI	LUIS MIGUEL	C.I.	12187928	(Cárcel) Centro de Orientación Femenina Obrajes	1
37671	PORTILLO HUANCA	EVA EULALIA	C.I.	11547785	U. E. Kalaque	3
37672	PORTILLO LANDIVAR	LAURA ARACELY	C.I.	4242539	Col. Jhon F. Keneddy	24
37673	PORTILLO MEJIA	GIOVANA YRIS	C.I.	6818132	U. E. Ave María Fundación Manos Abiertas Virgen de la Natividad	27
37674	PORTILLO MOLLERICONA	WILLAMS DEYVID	C.I.	9911321	U. E. Lucio Velasco Flores	6
37675	PORTILLO PACHAJAYA	EVA LOURDES	C.I.	9162044	U.E. San Jose II	5
37676	PORTILLO TERAN	CINTIA ROXANA	C.I.	6119917	U. E. República de China	11
37677	PORTO BLANCO	BRAYAN	C.I.	12926595	U. E. Central Hichocollo	1
37678	PORTO QUISPE	ELIZABETH	C.I.	9146409	Col. Batallon Colorados	10
37679	PORTO QUISPE	MANUEL	C.I.	9984466	U. E. Villa Cooperativa A	21
37680	PORTO QUISPE	TOMAS	C.I.	8375201	U.E. Ventilla I	5
37681	PORTOCARRERO PONCE	PAULO ANDRES	C.I.	4770893	U.E. René Barrientos OrtuÃ±o	13
37682	PORTOCARRERO ROTUNO	MARIEL ELIZABETH	C.I.	3465581	U.E. Amor de Dios	11
37683	PORTUGAL	PAMELA LIZET	C.I.	8319733	Esc. Evaristo Valle	25
37684	PORTUGAL GUTIERREZ	CLAUDIA DEL ROSARIO	C.I.	6702767	U.E. Horizontes A	11
37685	PORTUGAL HUANCA	PAULO ALBERTO	C.I.	4878111	U.E. Unión Bolivariana	4
37686	PORTUGAL HUARI	ARANZAT	C.I.	11099980	Esc. German Busch	12
37687	PORTUGAL INQUILLO	PAMELA ESTEFANI	C.I.	6989247	U.E. Amerinst	21
37688	PORTUGAL LIMACHI	DIADORIM LEIRA	C.I.	9892008-1T	U.E. Natalia Palacios	8
37689	PORTUGAL MIRANDA	LINO RAMIRO	C.I.	6117210	U.E. Don Bosco de Pampahasi A	17
37690	PORTUGAL PATSI	BELEN	C.I.	9090997	U.E. Técnico Humanístico Pasto Pata	3
37691	PORTUGAL PEÑA	MASSIEL PAMELA	C.I.	4298877	U.E. Miguel de Cervantes Saavedra	10
37692	PORTUGAL PINTO	ABEL	C.I.	8299124	Esc. Pedro Domingo Murillo	3
37693	PORTUGAL PLATA	JOSEPH ANTONY	C.I.	4756988	U.E. Jesús Obrero MaÃ±ana	2
37694	PORTUGAL ROBLES	ERIKA	C.I.	5977077	U.E. Ignacio Calderón Fe y Alegría I	17
37695	PORTUGAL ROCABADO	KARINA ROSARIO	C.I.	3771889	U.E. Achumani	36
37696	PORTUGAL TROCHE	ROMMEL DANIEL	C.I.	3432608	U.E. Martin Cardenas Hermosa C	40
37697	PORTUGAL ZEA	SHIRLEY MONICA	C.I.	6832571	U. E. Gil Tapia Rada	17
37698	PORTUGUEZ BERNALDO	ADRIAN	C.I.	8757372	Escuela Puerto Rico	4
37699	POSADAS DEL RIO	MARTIN	C.I.	4319504	U.E. Juan Pablo II	9
37700	POSTENCIO QUISPE	ROSSIO PAOLA	C.I.	6146813	Escuela Industrial Superior Pedro Domingo Murillo	14
37701	POSTIGO DAVILA	PAULO IVAN	C.I.	3463194	U. E. República de Francia B	6
37702	POSTO FERNANDEZ	LIMBERG WILKEER	C.I.	6904508	Esc. Ladislao Cabrera	4
37703	POSTO VILLCA	YESSICA	C.I.	9102485	U.E. Elodia de Lijeron	7
37704	POVEDA RIVERO	JULIO JAVIER	C.I.	3694757	U.E. Amor de Dios	11
37705	POZADAS GANDARILLAS	JOSE MARTIN	C.I.	4366175	U.E. Holanda	41
37706	POZADAS MENDEZ	DIVA VARINIA	C.I.	4867355	U.E. Juan Pablo II	9
37707	POZO CHOQUE	ERIK JOEL	C.I.	14701006	U.E. Juan Capriles	12
37708	POZO CUSERE	EDUARDO	C.I.	8293021	Escuela Jose Manuel Pando	12
37709	POZO ESPADA	VICTOR HUGO	C.I.	3469416	U. E. Bolivia I	10
37710	POZO FERRUFINO	NIVIA SHANIA	C.I.	9081792	Dirección Departamental de Educación La Paz	6
37711	POZO QUISPE	LUIS ERICK	C.I.	13765365	U.E. Sagrado Corazón de Jesús	18
37712	POZO QUISPE	MARISOL	C.I.	12392864	U.E. Santa Rosa de Lima	12
37713	POZO TERRAZAS	ORLANDO	C.I.	7800008	Sede Social Villa Copacabana	1
37714	POZO TORRICO	KAREN VANESSA	C.I.	5400351	U. E. Villa Adela Yunguyo	14
37715	POZZO MONJE	MIREYA ESTER	C.I.	6778796	U.E. Achumani	36
37716	POZZO VARGAS	ROGER SAUL	C.I.	6785572	U.E. Santa Rosa La Florida A	13
37717	PRADA FRIAS	PAOLA XIMENA	C.I.	6808428	U.E. Gran BretaÃ±a A	7
37718	PRADA MONTERO	PEDRO IGNACIO	C.I.	6834351	U.E. Domingo Savio A	9
37719	PRADA TORRICO	ANA JAQUELINE	C.I.	14227817	U. E. Ave María Fundación Manos Abiertas Virgen de la Natividad	28
37720	PRADA VARGAS	CECILIA	C.I.	4005253	U. E. Los Pinos	18
37721	PRADA VIZCARRA	JOAQUIN ANDRES	C.I.	9253933	Polifuncional San Isidro	5
37722	PRADEL MERIDA	ROSIE NEIFI	C.I.	4841000	U.E. René Barrientos OrtuÃ±o	13
37723	PRADEL QUIZO	ELISA	C.I.	11065280	U. E. 16 de Julio de Mapiri	14
37724	PRADO BURGOA	PAOLA ALEJANDRA	C.I.	6815976	U.E. Franco Boliviano	28
37725	PRADO CABEZAS	IVER FELIPE	C.I.	1897046	U.E. My. Waldo Ballivián	17
37726	PRADO CALLE	WENDY	C.I.	9079796	U.E. Santa Rosa De Lima B	16
37727	PRADO CALLIZAYA	PABLO	C.I.	7076520	U.E. Santiago I	14
37728	PRADO CARO	SEBASTIAN NICOLAS	C.I.	9103983	U. E. Gil Tapia Rada	17
37729	PRADO CORANI	IVAN	C.I.	13248739	U. E. Nicolás Fernandez Naranjo	27
37730	PRADO CUELE	SIDNEY ANAHI	C.I.	6865926	U.E. Las Delicias A	14
37731	PRADO DUEÑAS	MARCO ANTONIO	C.I.	9981759	U.E. Tokio	7
37732	PRADO ENCINAS	MARCOS JORGE RAMON	C.I.	2475686	U.E. Saint Peter's	5
37733	PRADO ESCOBAR	KERY ANTONIO	C.I.	3772083	U.E. Americano Obrajes	16
37734	PRADO HUASCO	HERNAN	C.I.	5473722	U.E. Brasilia	14
37735	PRADO MARIN	ADAMAR CELESTE	C.I.	12607492	Polifuncional San Isidro	5
37736	PRADO MEAVE	MARIELA ALEJANDRA	C.I.	4878763	U.E. Agustín Aspiazu	13
37737	PRADO PARRADO	LUIS CRISTIAN	C.I.	4008338	U.E. República Arabe de Egipto	5
37738	PRADO QUISPE	ZENON	C.I.	6045993	Colegio Pedro Domingo Murillo	6
37739	PRADO RONDO	NOEMI JUSTINA	C.I.	13278006	U.E. Santiago de Laurani	1
37740	PRADO RONDO	OLIVER ADALBERTO	C.I.	13278005	U.E. Santiago de Laurani	1
37741	PRADO TAVERA	MAYA IVONNE	C.I.	3378729	U. E. Los Pinos	18
37742	PRADO VICENTE	BETTY VANESSA	C.I.	8443000	U.E. Santiago de Laurani	1
37743	PRADOS MAMANI	TANIA	C.I.	8262071	U.E. República Islámica de Irán	3
37744	PREBOT TARQUINO	VERONICA	C.I.	13626155	U. E. San Vicente de Paul Fe y Alegría	27
37745	PRIETO SARDINAS	AUGUSTO JESUS	C.I.	6140886	U. E. Nicolás Fernandez Naranjo	27
37746	PRIMINTELA GANDARILLAS	RICARDO JOSE	C.I.	3381915	U.E. Achumani	36
37747	PRINCE SEAS	SUSSAN CARMEN	C.I.	5594458	U.E. Franco Boliviano	28
3748	PROAÑO-POLASTRI TORRICO	ARMANDO	C.I.	6787189	U.E. San José I	11
37749	PRUDENCIAL MAMANI	FLORINDA	C.I.	8385597	U. E. Carijana	1
37750	PRUDENCIO CLAURE	CARLA PAOLA	C.I.	7948642	U.E. Carlos Medinacelli	13
37751	PRUDENCIO GUERRERO	MARIA MARTHA	C.I.	4897009	U.E. Rose Marie Galindo de Barrientos	35
37752	PRUDENCIO HUAYHUA	DENZEL JHONNY	C.I.	12670397	U.E. Cristo Rey San Luis Fe y Alegría	20
37753	PUCHO AJATA	MARISOL	C.I.	9063575	Colegio Inicua Alto	6
37754	PUCHO ALANOCA	RONAL	C.I.	8349737	U.E. Valle Hermoso	11
37755	PUCHO ALEJO	JASSIR LORGIO	C.I.	14624703	U. E. Yunguyo Fe y Alegría B	20
37756	PUCHO CALLE	CATALINA	C.I.	4986165	U. E. ChojÃ±acota	1
37757	PUCHO CHALLCO	BRISA	C.I.	13605060	Colegio Pedro Domingo Murillo	6
37758	PUCHO CHAUCA	GERSON RUDEL	C.I.	4944526	U. E. ChojÃ±acota	1
37759	PUCHO CONDORI	CESAR	C.I.	7055630	U.E. Tupac Katari	13
37760	PUCHO CONDORI	GABRIELA	C.I.	9969092	U.E. Néstor Paz Zamora	26
37761	PUCHO ESPEJO	JOHNNY SANTOS	C.I.	5970460	Sede Social Pura Pura	7
37762	PUCHO LLANQUICHOQUE	OSCAR JUVENAL	C.I.	6006322	U. E. Bautista Saavedra	44
37763	PUCHO LLAVE	ELVIRA	C.I.	10466598	U.E. 10 de Febrero	3
37764	PUCHO LOPEZ	CESAR	C.I.	13279183	U.E. San Martín de Porres	30
37765	PUCHO MAMANI	ARCE CONSTANCIO	C.I.	5981886	Escuela Huatapampa	1
37766	PUCHO MAMANI	EDGAR EUSEBIO	C.I.	4244236	U.E. Topater	13
37767	PUCHO MAMANI	SONIA CELIA	C.I.	4975797-1P	Colegio Nacional Mixto Tito Yupanqui	3
37768	PUCHO MARTINEZ	LILIAN NOELIA	C.I.	9996404	U.E. Pablo Iturri Jurado B	22
37769	PUCHO MOLLO	MONICA MAYDA	C.I.	8338914	Esc. Unid Edu. Palos Blancos	18
37770	PUCHO ONOFRE	CONSTANCIA	C.I.	4879517	U. E. Luis Espinal de Collpani	25
37771	PUCHO QUISPE	MARIBEL ANGELA	C.I.	9191898	U.E. Luis Espinal Camps Fe y Alegría	11
37772	PUCHO RAMOS	ROSA GABRIELA	C.I.	9195843	Col. Tec. Hum. Cruz Loma	4
37773	PUCHO TICONA	GROVER SANTOS	C.I.	9237894	U.E. Mercedes Elio De Rivero B	22
37774	PUCHO VELASCO	LUIS ALBERTO	C.I.	6941916	U. E. San Vicente de Paul Fe y Alegría	27
37775	PUENTE ALIAGA	ARSOBZ ANTONIO	C.I.	10926469	U.E. Cristo Rey	15
37776	PUENTE BALLADARES	RUDDY WILSON	C.I.	3478126	U.E. Martin Cardenas Hermosa C	40
37777	PUENTE CHECO	DANNER JHONN	C.I.	12551020	U.E. Ismael Montes	1
37778	PUENTE CHOQUEHUANCA	TANIA ROXANA	C.I.	8336723	U.E. Carlos Medinacelli	13
37779	PUESTO ROJAS	GREGORIO	C.I.	13249035	Escuela Quillihuaya	4
37780	PUJAZON SANCHEZ	MICHELLE	C.I.	5993069	U.E. Victor Paz Estensoro	14
37781	PUJRO CALLIZAYA	RITA	C.I.	6773109	U.E. José Carrasco	2
37782	PUJRO LOZA	PEDRO	C.I.	4997488	U. E. Rene Barrientos OrtuÃ±o	7
37783	PUJRO OROSCO	YASMIN ELY	C.I.	8416378	Col. Nucleo Rosario	2
37784	PUJRO PLATA	BASILIA VERONICA	C.I.	6186475	U.E. Gral. José de San Martin	22
37785	PUJRO PUCHO	CESAR	C.I.	9135521	U.E. José Carrasco	2
37786	PUJRO TUCO	QUINTIN	C.I.	6191349	U.E. José Carrasco	2
37787	PULLI CHAMBI	CINTIA ANAIR	C.I.	9173309	U.E. Jaime Zenobio Escalante	13
37788	PULLY MENDEZ	MARCO ANTONIO	C.I.	4917759	U.E. República de Canadá	5
37789	PULLY QUISPE	VIVIANA	C.I.	6753860	U. E. Sergio Suarez Figueroa	25
37790	PUMA CHAMBI	EDY	C.I.	9401161	(Cárcel) Recinto Penitenciario San Pedro de La Paz	4
37791	PUMA CUSI	CARMEN	C.I.	14126906	U.E. 25 de Julio Senkata A	25
37792	PUMA MIRANDA	ARIANA EVELYN	C.I.	10989551	U.E. 1ro de Mayo	27
37793	PUMA YEVARA	FLORA	C.I.	10575103	U. E. San Miguel de Mazo Cruz	2
37794	PUMARINO CLAVIJO	MAURICIO DAVID	C.I.	8303238	U.E. La Merced B	25
37795	PUÑA BALBOA	ROLANDO	C.I.	9091732	Esc. Simon Bolivar	3
37796	PUÑA CAMA	JULIO FRANZ	C.I.	13886629	U.E. Marcelo Quiroga Santa Cruz	17
37797	PUÑA CHUQUICHAMBI	ERIK JAVIER	C.I.	9915896	U.E. Puerto del Rosario	26
37798	PUÑA MAMANI	BRIGIDA DAYSI	C.I.	9091590	Esc. N. Choro	1
37799	PUÑA MAMANI	RAMIRO RENE	C.I.	8332880	Colegio Nacional Arturo Posnanski	12
37800	PUÑA MAMANI	RUBEN	C.I.	12607366	U.E. Callisaya	4
37801	PUÑA MAMANI	SARA ISABEL	C.I.	6904265	U. E. Antofagasta Noruego	1
37802	PUÑA QUENTA	MAXIMO	C.I.	6795688	Esc. Tupac Katari	2
37803	PUÑE HERRERA	JOSUE ISRAEL	C.I.	13438009	U.E. Manuel Bernal Mariaca	9
37804	PUÑO MAMANI	KEIKO CVETKA	C.I.	9892580	U.E. Néstor Paz Zamora	26
37805	PUÑO ZAPANA	MARGARITA	C.I.	6994403	U. E. 16 de Julio de Mapiri	14
37806	PUSARI HUANCA	MARIO	C.I.	4747097	U. E. Franz Tamayo de Río Seco A	30
37807	PUSARI MAMANI	ROCIO HELEN	C.I.	9864845	U.E. Cristiano Vida Nueva	11
37808	PUSARI PUSARI	FRANCISCO	C.I.	13193300	U.E. Jupapina	6
37809	PUSARI PUSARI	JUDIT MARIA	C.I.	8286912	Centro de Salud Siripaca	1
37810	PUSARI RAMOS	ALISON DANIELA	C.I.	9895300	U.E. Jerusalem	11
37811	PUSARICO	RUFINA	C.I.	6731354	U. E. San Roque	41
37812	PUSARICO CALDERON	ANTONIA	C.I.	4761571	U. E. Mariscal Andrés de Santa Cruz	8
37813	PUSARICO CANAVIRI	FROILAN	C.I.	7024878	Escuela Unidad Educativa Coromata Baja	2
37814	PUSARICO CANAVIRI	OSCAR NILTON	C.I.	9062975	U. E. Jaime Escalante	3
37815	PUSARICO COAQUIRA	MIGUEL	C.I.	6087178	U.E. San Jose II	5
37816	PUSARICO CONDORI	CARMEN	C.I.	9062777	U.E. Néstor Paz Zamora	26
37817	PUSARICO CONDORI	JORGE	C.I.	4821217	Sede Social Plan Autopista	6
37818	PUSARICO CONDORI	LIMBERT OLIVER	C.I.	9124594	U.E. Mcal. José Ballivián D	15
37819	PUSARICO CONDORI	OFELIA	C.I.	9985727	Colegio Fraz Tamayo Fe y Alegria	5
37820	PUSARICO CONDORI	YOANA MARIBEL	C.I.	12541184	U. E. Raúl Salmón de la Barra	11
37821	PUSARICO ESPINOZA	LILIAN NELIDA	C.I.	6024936	U. E. Ecológico 25 de Julio A	17
37822	PUSARICO FERNANDEZ	NORA NICOLASA	C.I.	5942299	U.E. 24 de Junio A	22
37823	PUSARICO FLORES	ESTEFANIA	C.I.	7097152	U. E. Mariscal Andrés de Santa Cruz	8
37824	PUSARICO MAMANI	BEYMAR OMAR	C.I.	14624653	U.E. Luis Espinal Camps Aeropuerto	12
37825	PUSARICO MAMANI	DAVID	C.I.	9077510	U. E. Jaime Escalante	3
37826	PUSARICO MISME	JHOSELYN	C.I.	16968445	Colegio Omasuyos	15
37827	PUSARICO MISME	REYNALDO	C.I.	6841387	Colegio Omasuyos	15
37828	PUSARICO PACO	GARY	C.I.	4332263	U. E. Luis Espinal de Collpani	25
37829	PUSARICO PAZ	LAURA GENESIS	C.I.	9240293	U.E. Elizardo Perez	19
37830	PUSARICO PUSARICO	EFRAIN	C.I.	9230736	U. E. Cnl. Max Toledo	20
37831	PUSARICO PUSARICO	SABIA	C.I.	9221296	U.E. Luis Espinal Camps Aeropuerto	12
37832	PUSARICO PUSARICO	SANTUSA	C.I.	11095120	Escuela Unidad Educativa Coromata Baja	2
37833	PUSARICO QUISPE	HERLAN LUIS	C.I.	9930801	U. E. 16 de Agosto	6
37834	PUSARICO QUISPE	JAVIER	C.I.	12361798	Escuela Unidad Educativa Coromata Baja	2
37835	PUSARICO QUISPE	SANDRA	C.I.	13053835	U. E. Jaime Escalante	3
37836	PUSARICO ROQUE	GROVER	C.I.	9977213	U. E. Yunguyo Fe y Alegría B	20
37837	PUSARICO VELASCO	EDDY	C.I.	9909501	U. E. 21 de Septiembre SeÃ±or de Lagunas	12
37838	PUSARICO YUJRA	ELIZABETH	C.I.	5470103	U.E. San Antonio A	7

No.	Apellidos	Nombres	Tipo Doc.	Doc. Identidad	Recinto	Mesa
37865	QUECAÑO LOPEZ	MIRIAM EVA	C.I.	10024197	U.E. Libertad en las Américas	29
37866	QUEHUI NINA	ANGELICA	C.I.	8287647	U.E. Mcal. José Ballivián A	11
37867	QUEKAÑA SANTOS	BEATRIZ ESPERANZA	C.I.	4890515	U. E. Nicolás Fernandez Naranjo	27
37868	QUELALI CABEZAS	JUDITH	C.I.	13936775	U.E. Luis Espinal Camps Aeropuerto	12
37869	QUELALI CHAMBI	MARLENE	C.I.	9070021	U. E. Luis Espinal de Collpani	25
37870	QUELALI CHAMBI	REYNALDO	C.I.	5476550	Colegio Martin Cardenas	5
37871	QUELALI CHOQUE	ADRIANA	C.I.	10913312	U.E. Holanda	41
37872	QUELALI COLQUE	CARLA PAOLA	C.I.	6152416	U.E. Adolfo Costa Du Rels	25
37873	QUELALI CONDE	ADELA	C.I.	6038753	U.E. Nazario Pardo Valle	7
37874	QUELALI CONDORI	ABIGAIL	C.I.	10914639	U.E. Holanda	41
37875	QUELALI HUAYTA	JEAN ELNER	C.I.	11541004	Colegio Martin Cardenas	5
37876	QUELALI LLUYTO	LEIDY	C.I.	10934110	U.E. República Dominicana	19
37877	QUELALI MAMANI	LUCHO URBANO	C.I.	6762875	Esc. Seccional Chussi	1
37878	QUELALI MONASTERIOS	FLORENCIA	C.I.	5481940	U.E. Unión Europea B	10
37879	QUELALI MONRROY	ROSA LIDIA	C.I.	4948588	U. E. San Antonio de Padua I	2
37880	QUELALI QUISPE	LILIAN MILENCA	C.I.	10914259	U. E. Walter Alpire Duran A	27
37881	QUELALI QUISPE	NELLY	C.I.	10072387	U. E. Raúl Salmón de la Barra	11
37882	QUELALI QUISPE	YOLANDA	C.I.	7033621	Colegio Martin Cardenas	5
37883	QUELALI TARQUI	WILLIAMS	C.I.	8417020	Esc. Centro Tilata	37
37884	QUELALI YUMPIRI	EDGAR RODRIGO	C.I.	6181200	U.E. Ernesto Che Guevara	28
37885	QUELCA ALFARO	BRUNO RUSSEL	C.I.	9173724	U.E. Simón Bolívar	17
37886	QUELCA ARUQUIPA	PABLO RENATO	C.I.	8467980	U.E. Francisco de Miranda B	17
37887	QUELCA BAUTISTA	JUANA CAROLINA	C.I.	12577131	U.E. Cristal A	16
37888	QUELCA BAUTISTA	RONY SEMAR	C.I.	9959664	U.E. San Antonio A	7
37889	QUELCA BLANCO	ELIZABETH ESMERALDA	C.I.	4824193	U.E. Daniel Sanchez Bustamante II	26
37890	QUELCA CALLE	WILMA CINTHYA	C.I.	8370727	Escuela Achavico	1
37891	QUELCA CALLE	WILSON RODRIGO	C.I.	9946947	U.E. Illimani	30
37892	QUELCA CHOQUE	LETICIA	C.I.	9976565	U.E. Puerto del Rosario	26
37893	QUELCA COLQUE	SONIA ROCIO	C.I.	8371462	Unidad Educativa	3
37894	QUELCA CONDORI	JULY ESTHER	C.I.	8436225	U.E. Primavera B	6
37895	QUELCA CONTRERAS	RAÚL ALVARO	C.I.	4833430	Esc. German Busch	12
37896	QUELCA CRUZ	MILTON	C.I.	10076619	U.E. San Martín de Porres	30
37897	QUELCA ESPINOZA	HUMBERTO	C.I.	6872964	U.E. Luis Espinal Camps Fe y Alegría	11
37898	QUELCA FLORES	LIZETH SONIA	C.I.	6842283	U.E. Rosario	6
37899	QUELCA GUTIERREZ	JANETH ANGELA	C.I.	6059518	Colegio Ballivian	28
37900	QUELCA HUALLPA	JHOSELIN EDITH	C.I.	9230002	U.E. 18 de Diciembre B	15
37901	QUELCA HUANCA	DANIEL	C.I.	6097917	U.E. Carlos Palenque Avilés	9
37902	QUELCA LLANQUE	ROLANDO PRUDENCIO	C.I.	4878645	U. E. Marien Garten A	17
37903	QUELCA MALLQUI	ABRAHAM JOEL	C.I.	15225440	U. E. Brasil	21
37904	QUELCA MAMANI	WILLY RICARDO	C.I.	4890629	U.E. San Luis	20
37905	QUELCA MAMANI	YSABEL REYNA	C.I.	9256353	Unidad Educativa Central Quinuni	6
37906	QUELCA MULLISACA	ALVARO	C.I.	8368047	U.E. San Martín de Porres	30
37907	QUELCA NINA	DAVID LUCIO	C.I.	13827748	U.E. Bolívar Municipal	13
37908	QUELCA POCOACA	GRACIELA	C.I.	10921159	Esc. Pablo Lavadens	2
37909	QUELCA QUELCA	BRAYAN ESTEBAN	C.I.	9120621	U.E. San Luis	20
37910	QUELCA QUELCA	VERONICA	C.I.	4900571	U.E. Católico Mercedes B	12
37911	QUELCA QUISPE	BRICNER LUIS	C.I.	8339402	U.E. Amor de Dios	11
37912	QUELCA RODRIGUEZ	ANGEL CRISTOBAL	C.I.	6768052	Escuela Industrial Superior Pedro Domingo Murillo	15
37913	QUELCA SUNTURA	HERNAN	C.I.	4894162	Esc. 18 de Noviembre	19
37914	QUELCA TARQUI	LUCIA PILAR	C.I.	6042294	U.E. Bolívar Municipal	13
37915	QUELCA TICONA	LUIS PEDRO	C.I.	10033713	Esc. Pablo Lavadens	2
37916	QUELCA TICONA	MARGARITA	C.I.	9963831	Esc. Roberto Pabon	25
37917	QUELCA TUCO	INOSENCIA ASENCIA	C.I.	4337154	U. E. Copacabana Fe y Alegría	17
37918	QUELCH NINA	JUAN CARLOS	C.I.	5981268	Dirección Departamental de Educación La Paz	6
37919	QUELLKA FLORES	KEVIN MOISES	C.I.	8426082	U.E. Pablo Iturri Jurado B	22
37920	QUELSA LOPEZ	GABRIELA	C.I.	8327665	U.E. San Luis	20
37921	QUENALLATA AGUILERA	JHOSELINE MALORY	C.I.	10913921	U.E. Topater	13
37922	QUENALLATA ALIAGA	DAVID	C.I.	4313008	U.E. Eduardo Avaroa	10
37923	QUENALLATA CABRERA	JHIMY ALEXANDER	C.I.	12670657	U.E. Sagrado Corazón de Jesús	18
37924	QUENALLATA CANQUI	LUIS ORLANDO	C.I.	10945953	U.E. Boliviano Japones B	10
37925	QUENALLATA CHACALLUCA	CARLOS HERNAN	C.I.	5974400	U.E. Jerusalem	11
37926	QUENALLATA CHEJO	EDWIN	C.I.	5963158	U. E. San Vicente de Paul Fe y Alegría	27
37927	QUENALLATA CHEJO	MAURICIA	C.I.	4979197	U.E. Mcal. Antonio Jose de Sucre	25
37928	QUENALLATA CHEJO	RONALD	C.I.	4766348	U.E. Chasquipampa A	30
37929	QUENALLATA COCARICO	INES EVA	C.I.	6177138	Colegio Don Bosco	9
37930	QUENALLATA COPA	MARGARITA	C.I.	6888700	U.E. Pantini	2
37931	QUENALLATA CRUZ	MHAYCOL SOCRATES	C.I.	9870610	U.E. Mcal. Andrés de Santa Cruz	26
37932	QUENALLATA FLORES	TEOFILO ISAAC	C.I.	4838180	U.E. Simón Rodriguez CarreÃ±o	16
37933	QUENALLATA GONZA	EVA	C.I.	16164238	Unidad Educativa Italaque	2
37934	QUENALLATA GONZA	LIDIA	C.I.	6013754	U.E. José Antonio Paredes Candia	42
37935	QUENALLATA GONZA	NORAH ELENA	C.I.	8322695	Colegio Don Bosco	9
37936	QUENALLATA HERNANDEZ	NEYDY	C.I.	9192052	U.E. Las Nieves	5
37937	QUENALLATA HUARCACHO	EMILIO REYNALDO	C.I.	8319388	Esc. Rene Barrientos Ortuno	21
37938	QUENALLATA LARICO	VLADIMIR	C.I.	8342870	U.E. Daniel Sanchez Bustamante II	26
37939	QUENALLATA LECOÑA	JHOSELIN	C.I.	13754457	U.E. Gualberto Villarroel	10
37940	QUENALLATA LUNA	JENNY	C.I.	10032633	U.E. Ventilla I	6
37941	QUENALLATA MAMANI	FERNANDO CESAR	C.I.	6859867	U.E. Calama	25
37942	QUENALLATA QUISPE	CRISTINA	C.I.	4909503	U.E. Mcal. Antonio Jose de Sucre	25
37943	QUENALLATA QUISPE	PAULINO	C.I.	4813857	U. E. Marquirivi	11
37944	QUENALLATA QUISPE	SARA ELENA	C.I.	6143284	U.E. Simón Rodriguez CarreÃ±o	16
37945	QUENALLATA RAMOS	JOSE LUIS	C.I.	13276457	U.E. Ernesto Che Guevara	28
37946	QUENALLATA RIVEROS	ROSMERI	C.I.	4821325	U.E. Holanda	41
37947	QUENALLATA SUCAPUCA	SOLEDAD	C.I.	10015470	U.E. Puerto de Guaqui	22
37948	QUENALLATA VELASQUEZ	GABRIELA	C.I.	8358547	U.E. Vicenta Juariste Eguino	2
37949	QUENALLATA VILLCA	HANNA EVA	C.I.	10033378	U.E. Gral. Juan José Torres Gonzales	19
37950	QUENALLATA YAULI	ALICIA MERCEDES	C.I.	10933220	U. E. Bautista Saavedra	45
37951	QUENAYA CRUZ	SILVESTRE	C.I.	10039468	U.E. Ventilla I	6
37952	QUENAYA LLIULLY	LESLIE TAMARA	C.I.	8353302	U. E. Bolivia I	10
37953	QUENEVO	PALMIRA	C.I.	8293155	U.E. Tumupasa B	5
37954	QUENEVO VARGAS	GABRIELA	C.I.	8394306	U. E. Franz Tamayo de Río Seco A	30
37955	QUENTA	MARIELA	C.I.	10917807	U.E. República Dominicana	19
37956	QUENTA	SUSANA	C.I.	14962849	U. E. ChojÃ±apata	1
37957	QUENTA ADUVIRI	SULEMA	C.I.	6769579	Unidad Educativa Manchego	1
37958	QUENTA AJORURO	YHENY	C.I.	8277672	U.E. Cristal A	16
37959	QUENTA APAZA	YHOVANA	C.I.	9157293	U. E. 20 de Octubre I	6
37960	QUENTA AVILE	RAQUEL	C.I.	9972056	U. E. San Vicente de Paul Fe y Alegría	28
37961	QUENTA BAUTISTA	ROSMERY	C.I.	6173223	U. E. Raúl Salmón de la Barra	11
37962	QUENTA CABRERA	EVELYN	C.I.	15019814	U.E. Dr. Aniceto Arce A	8
37963	QUENTA CALLE	ALEYDA	C.I.	8329207	Instituto Tecnológico Ayacucho	29
37964	QUENTA CALLE	SERGIO VIDAL	C.I.	8348627	U.E. Adrián Castillo Nava B	30
37965	QUENTA CALLISAYA	ALICIA	C.I.	7032553	Esc. Juan Cancio Colque	1
37966	QUENTA CALLISAYA	MELSY YOSSET	C.I.	8330443	U.E. Mcal Andres de Santa Cruz de Alpacoma	5
37967	QUENTA CANCARI	ELVIRA	C.I.	9128754	U. E. 21 de Septiembre SeÃ±or de Lagunas	13
37968	QUENTA CAPCHA	DAYANA ROSI	C.I.	14701540	U. E. Gil Tapia Rada	17
37969	QUENTA CARITA	BEATRIZ	C.I.	6925210	Unidad Educativa Rosa Pata Erben Kalla	1
37970	QUENTA CASTRO	YOLA	C.I.	5943296	Escuela Central Huari Phujo	1
37971	QUENTA CAYAYA	YEMIL	C.I.	12540387	Escuela Villa Lipe	3
37972	QUENTA CAYLLAHUA	VERONICA	C.I.	4871996	U.E. Luis Espinal Camps Fe y Alegría	11
37973	QUENTA CHIRI	ELISA VERONICA	C.I.	8436037	U. E. Villa Adela Yunguyo	14
37974	QUENTA CHIRILLA	KELLY	C.I.	13872882	U.E. Akapana Fuerza Andina	2
37975	QUENTA CLEMENTE	ALICIA	C.I.	3112698	Escuela El Palomar	5
37976	QUENTA COCASAPI	ALEX	C.I.	9118090	U.E. Illimani	23
37977	QUENTA COLMENA	VIRGINIA MARTHA	C.I.	4790347	U.E. Marcelo Quiroga Santa Cruz	10
37978	QUENTA CONDE	JULIETA	C.I.	4317705	U. E. Fernando Nogales Castro Fe y Alegría	19
37979	QUENTA CONDORI	ASUNTA	C.I.	4802718	U.E. 6 de Junio	18
37980	QUENTA CONDORI	FERNANDO	C.I.	9223161	U. E. Ecológico 25 de Julio A	17
37981	QUENTA CONDORI	JESUS	C.I.	4980336	Colegio SuÃ±asivi	2
37982	QUENTA CONDORI	JHON RONALD	C.I.	13493520	U. E. Bautista Saavedra	45
37983	QUENTA CONDORI	MADONA	C.I.	8407919	Esc. Roberto Pabon	25
37984	QUENTA CONDORI	SONIA CLELIA	C.I.	6931845	U.E. Cayriri	1
37985	QUENTA CONDORI	WILY	C.I.	7033163	U.E. 1ro de Mayo	27
37986	QUENTA COPA	CHRISTIAN	C.I.	7083605	U.E. José Antonio Paredes Candia	42
37987	QUENTA CORANI	WEIMER	C.I.	6990284	U.E. Republica de Francia	24
37988	QUENTA CORI	JORGE FROILAN	C.I.	8375518	Esc. Nucleo San Antonio de Millipa	3
37989	QUENTA CORONEL	MARIA EUGENIA	C.I.	6783338	U. E. República de Italia	17
37990	QUENTA COSME	RONALDINHO	C.I.	14020567	U.E. Bicentenario La Paz	8
37991	QUENTA CRUZ	JHON	C.I.	8311802	Col. Batallon Colorados	10
37992	QUENTA DONAIRE	AMALIA VILLMA	C.I.	3432325	U.E My. Waldo Ballivián	17
37993	QUENTA FELIPE	YESSICA	C.I.	14230435	U. E. República de Italia	17
37994	QUENTA GUARACHI	EULOGIA	C.I.	6120316	U. E. Luis Espinal de Collpani	26
37995	QUENTA GUAYGUA	JHOSELIN	C.I.	13606236	U. E. Brasil	21
37996	QUENTA GUISBERT	GEORGINA	C.I.	12960946	Complejo Deportivo Camiri	8
37997	QUENTA HILARI	VICTOR ADOLFO	C.I.	4807656	U.E. Holanda	42
37998	QUENTA HUANCA	MOISES	C.I.	6010682	U. E. Oscar Alfaro B	20
37999	QUENTA HUANCA	OVIDIO	C.I.	6774019	U.E. Marcelo Quiroga Santa Cruz	18
38000	QUENTA HUANCA	ROBERTO CARLOS	C.I.	9103909	U. E. Nicolás Fernandez Naranjo	28
38001	QUENTA JANCO	FILOMENA	C.I.	6979619	U. E. Inca Huayna Capac	2
38002	QUENTA LAURA	GUADALUPE	C.I.	6784037	U.E. Ecológico Los Pinos B	26
38003	QUENTA LIPA	ELIO	C.I.	9063393	U.E. Arancibia de Moseténes	1
38004	QUENTA LLUSCO	CIRO	C.I.	4781400	Esc. Unid Edu. Palos Blancos	19
38005	QUENTA LUJAN	YARA NEREYDA	C.I.	11102496	U. E. Franz Tamayo Nro. 3	18
38006	QUENTA MACHACA	JANNETH	C.I.	6029740	U. E. Ecológico 25 de Julio A	18
38007	QUENTA MAMANI	BASILIO	C.I.	11067110	Unidad Educativa Rosa Pata Erben Kalla	1
38008	QUENTA MAMANI	BRAYAN	C.I.	11084051	U. E. ChaÃ±ocahua	23
38009	QUENTA MAMANI	JOSE	C.I.	9068046	U.E. Cayriri	1
38010	QUENTA MAMANI	MACEDONIO	C.I.	9122470	U.E. Gualberto Villarroel	3
38011	QUENTA MAMANI	MARISOL	C.I.	4891659	U.E. Jaime Zenobio Escalante	14
38012	QUENTA MAMANI	MILTON	C.I.	6942864	Unidad Educativa Compi	3
38013	QUENTA MAMANI	REYNALDO	C.I.	6832065	U.E. Manuel Bernal Mariaca	9
38014	QUENTA MAMANI	ROSA	C.I.	5484473	U. E. San Roque	42
38015	QUENTA MAMANI	RUBEN	C.I.	6851294	U.E. Alto Tembladerani	4
38016	QUENTA MAMANI	VICTOR	C.I.	3365693	U.E. Pablo Zarate Villca	6
38017	QUENTA MAMANI	YALI MARIBEL	C.I.	12765596	U. E. Rene Barrientos OrtuÃ±o	7
38018	QUENTA MAMANI	YULISSA YESICA	C.I.	9215980	U.E. Juvenal Mariaca B	26
38019	QUENTA MATIAS	ELMER	C.I.	9252492	Escuela Eden	10
38020	QUENTA MAYTA	DANIEL	C.I.	7086994	Esc. Centro Tilata	37
38021	QUENTA MENDOZA	FERNANDO	C.I.	9065129	U.E. Libertad en las Américas	29
38022	QUENTA MICHUA	ARMANDO	C.I.	6858070	U.E. Santa Rosa	2
38023	QUENTA MOLLO	MARLENE SOFIA	C.I.	4997909	U.E. 1ro de Mayo	27
38024	QUENTA MORALES	EDWIN HECTOR	C.I.	6023157	U.E. Unión Europea B	10
38025	QUENTA PEÑA	ESTHER	C.I.	5480763	U.E. Santa Maria de Los Ã□ngeles	25
38026	QUENTA PERCA	ELIZABETH	C.I.	10074240	U. E. 21 de Septiembre SeÃ±or de Lagunas	13
38027	QUENTA PERCA	HUMBERTO	C.I.	6737962	U. E. Raúl Salmón de la Barra	11
38028	QUENTA PINEDO	VIDAL SEBASTIAN	C.I.	15259675	(Cárcel) San Pedro de Chonchocoro	2
38029	QUENTA POMA	BEATRIZ	C.I.	12989895	U. E. San Roque	42
38030	QUENTA POMA	GIMBER	C.I.	6767867	U. E. Morocollo	3
38031	QUENTA POMA	MERY	C.I.	8311205	Esc. Simon Boliviar	9
38032	QUENTA PUCHO	DESIDERIO	C.I.	12860098	U. E. Madre Maria Federica	14
38033	QUENTA QUENTA	FABIOLA	C.I.	14635580	Escuela Villa Lipe	3
38034	QUENTA QUENTA	JAIME	C.I.	9220094	U.E. Néstor Paz Zamora	26
38035	QUENTA QUINO	YOSSELIN PAOLA	C.I.	11542851	U.E. Marcelo Quiroga Santa Cruz	18
38036	QUENTA QUISPE	LOURDES FABIOLA	C.I.	6816309	U.E. San Juan	13
38037	QUENTA QUISPE	MARIO	C.I.	9186547	U.E. Gualberto Villarroel	3
38038	QUENTA QUISPE	NOELIA KARINA	C.I.	7075039	U. E. Bautista Saavedra	45
38039	QUENTA QUISPE	SAUCEDO	C.I.	5478881	U.E. Gran BretaÃ±a	21
38040	QUENTA QUISPE	WILLIAM FELIX	C.I.	12577268	U. E. Bautista Saavedra	45
38041	QUENTA RAMOS	BEATRIZ	C.I.	9222675	U. E. Morocollo	3
38042	QUENTA ROJAS	NOEMI	C.I.	13054017	U.E. Villa Alemania	12
38043	QUENTA ROQUE	JAVIER	C.I.	11094978	U. E. Oscar Alfaro B	21
38044	QUENTA ROQUE	WILSON	C.I.	9927761	Col. Jhon F. Keneddy	24
38045	QUENTA ROSALES	DEYVIT TOBIAS	C.I.	6764963	U. E. Luis Espinal de Collpani	26
38046	QUENTA ROSELIO	YOLANDA JANNETT	C.I.	4832101	U.E. Hugo Chavez Frías	11
38047	QUENTA SAAVEDRA	JUAN LUCIO	C.I.	4976556	U.E. San Antonio A	7
38048	QUENTA SANTANDER	ULISES ERASMO	C.I.	10087667	U.E. Mariscal de Zepita	6
38049	QUENTA SOTO	GONZALO	C.I.	4379946	U.E. Juan Pablo II Don Bosco	4
38050	QUENTA TICONA	ALFREDO	C.I.	8421504	U.E. Adela Zamudio A	9
38051	QUENTA TICONA	ERICK	C.I.	6982528	U. E. Raúl Salmón de la Barra	11
38052	QUENTA TICONA	SALOME	C.I.	5961402	Unidad Educativa Rosa Pata Erben Kalla	1
38053	QUENTA TUPA	PALMIRA	C.I.	13341259	U.E. Trapicheponte	1
38054	QUENTA UCHURINCA	RUBEN	C.I.	7090938	U.E. Rafael Mendoza Castellón B	21
38055	QUENTA VILLCA	YOVANA	C.I.	12572507	U. E. Fernando Nogales Castro Fe y Alegría	19
38056	QUENTA YUJRA	JUAN CARLOS	C.I.	4950043-1V	U.E. Gran BretaÃ±a	21
38057	QUENTA YUJRA	OCTAVIO ISAIAS	C.I.	6825534	U.E. Alfredo Vargas B	18
38058	QUEÑONES TAQUILA	EVA AVIGAIL	C.I.	11083878	U.E. Tokio	7
38059	QUEÑONES VELASQUEZ	AZUCENA	C.I.	13607407	U.E. Fuerza Aerea Argentina	6
38060	QUEQUESANA CUSSI	ADOLFO	C.I.	3453526	Colegio Nacional Mixto Tito Yupanqui	3
38061	QUEQUESANA MAMANI	MARCO ANTONIO	C.I.	9239801	U. E. Juan Pablo II B	10
38062	QUERGUA CHIPANA	WILLY	C.I.	6192338	Col. Nacional Mixto Copacabana	15
38063	QUERHUA VALLEJOS	ALBERTINA	C.I.	6029716	Escuela Seccional Sampaya	1
38064	QUESADA TAPIA	ALEJANDRA CAROLA	C.I.	3903876	U.E. República del Ecuador	9
38065	QUESO CHAMBILLA	JOSE LUIS	C.I.	4870261	U.E. Brig. My. Remberto Tapia	14
38066	QUESO CONDO	OSMAR	C.I.	12991049	U.E. 23 de Marzo B	32
38067	QUESO LAURA	ELVA JODETH	C.I.	6899415	Unidad Educativa Huajruma	1
38068	QUESO LAURA	SEBASTIAN	C.I.	6117489	Unidad Educativa Huajruma	1
38069	QUESO LIFONZO	ALFREDO	C.I.	10096872	Esc. Secc. Khonkho	1
38070	QUESO MAMANI	GREGORIO	C.I.	5977820	U.E. Adolfo Costa Du Rels	25
38071	QUESO MOLLER	LEO VICENTE	C.I.	9887941	Unidad Educativa Bolivar	3
38072	QUESO QUESO	VIRGINIA	C.I.	8416668	Esc. Secc. Khonkho	1
38073	QUESO QUISPE	ANTONIO	C.I.	6178937	U.E. Atipiris	14
38074	QUESO RAMOS	MARIBEL	C.I.	6933693	Esc. Centro Tilata	37
38075	QUESO SINKA	GEMA	C.I.	9227449	U.E. 3 de Mayo B	24
38076	QUESO TARQUI	RONALD	C.I.	9154145	U.E. Malla	2
38077	QUESO TOLA	JUANA ALEJANDRA	C.I.	6006235	U. E. Juan Carlos Flores Bedregal	28
38078	QUESO VICENTE	ELISABETH	C.I.	9187735	U.E. 23 de Marzo B	32
38079	QUESO VICENTE	FLORA	C.I.	5993584	Esc. Viliroco	19
38080	QUESOCALA SANCA	JANETH SIMONA	C.I.	8323830	U.E. Luis Espinal Camps Nro 1	20
38081	QUESS MAMANI	JOHN RODRIGO	C.I.	13246792	Sede Social Pura Pura	7
38082	QUESS MAMANI	SAMANTHA DAYANA	C.I.	13247462	U. E. Kalaque	3
38083	QUETE YARARI	DINA	C.I.	9068204	Escuela Jose Manuel Pando	12
38084	QUETEGUARI GONZALES	EDDY	C.I.	7628006-1J	Esc. Esperanza Del Madidi	2
38085	QUETEGUARI SOLIZ	YAMILA MARIA	C.I.	8407413	Escuela Cocochi	2
38086	QUETEGUARI VASQUEZ	LISBETH	C.I.	12183082	Escuela Jose Manuel Pando	12
38087	QUETEHUARI YANAMO	GUIDO	C.I.	5950821	U. E. Sararia	3
38088	QUETEHUARI YANAMO	JUSTA	C.I.	8424728	U. E. Sararia	3
38089	QUETI	BRENDA LUZ	C.I.	10089871	U.E. Germán Busch	3
38090	QUETTY CATARI	LIDER	C.I.	10068894	U.E. Germán Busch	3
38091	QUETTY MEJIA	MAX DAVID	C.I.	9927914	U.E. Carlos Crespo	7
38092	QUETTY RAMOS	GLEYDI MILENKA	C.I.	6735979	Sede de Tomachi	1
38093	QUETTY SALAZAR	LUZ GABY	C.I.	9937873	U.E. Yolosani	1
38094	QUETTY VERA	NAYELI	C.I.	8374447	U.E. Adrián Castillo Nava B	30
38095	QUEVEDO CALLIZAYA	RUTH ESTER	C.I.	9087853	Escuela Challoma	1
38096	QUEVEDO HERRERA	ADRIAN MAURICIO	C.I.	9171442	U. E. Los Pinos	18
38097	QUEVEDO MAMANI	BENEDICTA	C.I.	3096219	Esc. Pongo B2	1
38098	QUEVEDO NINA	DONATO DANNY	C.I.	9198156	Escuela Challoma	2
38099	QUEVEDO YUQUE	ALEXANDER BRIAN	C.I.	13641363	U. E. Club de Leones Nro. 2	22
38100	QUEVEDO YUQUE	JHONNATAN FREDDY	C.I.	4839119	U. E. Club de Leones Nro. 2	22
38101	QUEZADA CAHUAYA	VIVIAN YOMARA	C.I.	9150792	U. E. Santa Maria Mazzarello	5
38102	QUEZADA MANCILLA	MARIANA VARINIA	C.I.	9874632	U.E. Genoveva Ríos	17
38103	QUEZADA ROCHA	CESAR	C.I.	2472560	U.E. Gran BretaÃ±a A	7
38104	QUEZADA VICHINI	TAIKORA GUADALUPE	C.I.	6073265	U. E. Walter Alpire Duran A	27
38105	QUEZO QUEZO	ASUNTA	C.I.	6098981	U.E. José Antonio Paredes Candia	42
38106	QUIA LOZA	ANGEL MIGUEL	C.I.	6135933	U.E. Adolfo Costa Du Rels	26
38107	QUIA QUISPE	SILVIA	C.I.	9094421	U.E. Ventilla I	6
38108	QUIAMA MAMANI	DAFFNE NOEMI	C.I.	10013607	U.E. Holanda	42
38109	QUIAMA MAMANI	KEVIN JOEL	C.I.	12605350	U.E. Copacabana C	21
38110	QUIAMA YAPURA	EVA	C.I.	13936707	Colegio Pedro Domingo Murillo	6
38111	QUICAÑA MAMANI	EDSON ABELARDO	C.I.	8337161	Col. Nicolas Acosta	6
38112	QUICAÑA MAMANI	JHANET BEATRIZ	C.I.	7046761	Col. Nicolas Acosta	6
38113	QUICAÑA MAMANI	YOLA	C.I.	5342663	U.E. 12 de Octubre	16
38114	QUIJARRO ESPINOZA	LUZ ANDREA	C.I.	4877112	U.E. Gregorio Reynolds	14
38115	QUIJARRO ZAPATA	PAOLA LIZET	C.I.	6126079	U.E. Felipe Segundo Guzman	8
38116	QUIJHUA CHAGUA	RAMIRO	C.I.	5982206	U.E. Santa Maria de Los Ã□ngeles	25
38117	QUIJHUA KORI	EULALIA	C.I.	8409898	Colegio Santiago Tocoroni	5
38118	QUIJO PAIRO	ANGEL EDUARDO	C.I.	4891284	U. E. República de Italia	17
38119	QUIJO PAIRO	TANIA SIBIA	C.I.	6123782	U. E. Copacabana Fe y Alegría	17
38120	QUILALI CACERES	MATT NILTON	C.I.	10072573	U. E. San Vicente de Paul Fe y Alegría	28
38121	QUILALI DELGADILLO	REYNA ANGELICA	C.I.	8062056	U.E. Libertad en las Américas	29
38122	QUILCA PILLCO	JOSE REYNALDO	C.I.	6859502	Casa Cultural San Juan de Coripata	3
38123	QUILLA CARI	JOSE	C.I.	4226442	U.E. Rosemary G. de Barrientos	9
38124	QUILLA CHURA	MARIA FERNANDA	C.I.	12364674	U.E. Gran BretaÃ±a	21
38125	QUILLA CONDORI	RENATA MAYA	C.I.	13811727	Escuela Chua Cocani	4
38126	QUILLA CUILA	JHANNET	C.I.	14205662	U.E. Ernesto Che Guevara	28
38127	QUILLA FUENTES	JUVENAL	C.I.	9926182	U. E. 16 de Febrero A	21
38128	QUILLA GAMBOA	BRAYAN	C.I.	9989498	U.E. Cap. Luis Rivero Sanchez	16
38129	QUILLA HUANCA	GUMERCINDO LEONCIO	C.I.	3304761	U.E. Nacional Guanay	8
38130	QUILLA LUNA	MILENA JHULY	C.I.	12514250	U.E. Illimani	31
38131	QUILLA MAMANI	AGUSTIN ANDRES	C.I.	6186406	U.E. Tacachillani	1
38132	QUILLA OTOYA	CARLOS	C.I.	6772183	U.E. Rafael Pabón	20
38133	QUILLA OTOYA	VIRGINIA	C.I.	6115421	Escuela Nucleo Elizardo Perez De M.	3
38134	QUILLA POMA	EVER	C.I.	9977740	U. E. Brasil	21
38135	QUILLA QUISPE	JUDITH MARLENE	C.I.	12829467	U. E. Lucio Velasco Flores	6
38136	QUILLA QUISPE	NORMA	C.I.	10069071	U.E. Tacachillani	1
38137	QUILLA RAMOS	RENE PRIMO	C.I.	6018790	Unid. Educ. Ursula Goyzueta	5
38138	QUILLA VARGAS	BRISSA RAQUEL	C.I.	6070958	U.E. Martin Cardenas Hermosa C	40
38139	QUILLCA BAUTISTA	JUAN VICTOR	C.I.	4326529	U.E. Chasquipampa A	30
38140	QUILLCA LIMA	JOSE MILTON	C.I.	8334686	U.E. Filadelfia	4
38141	QUILLCA TORREZ	ALEXANDER DAREX	C.I.	10087144	U.E. República de Canadá	5
38142	QUILLCA TORREZ	NELY SONIA	C.I.	4378481	U. E. San Roque	42
38143	QUILLE ACHO	RICHARD FREDDY	C.I.	6010363-1N	U. E. San Felipe	4
38144	QUILLER FLORES	OSCAR ANTONIO	C.I.	4915640	U.E. Jesús Obrero Villa Esther	1

No.	Apellidos	Nombres	Tipo Doc.	Doc. Identidad	Recinto	Mesa
38168	QUINO CHUYMA	FREDDY OSCAR	C.I.	8366741	U.E. Bolivia Mar B	14
38169	QUINO COLOMA	LUCY MARIA	C.I.	4331353	U. E. Club de Leones Nro. 2	22
38170	QUINO CONDORI	TIBURCIA	C.I.	4803284	Unidad Educativa Simon Bolivar	12
38171	QUINO CONDORI	YOLA	C.I.	9999850	U.E. Ernesto Che Guevara	28
38172	QUINO COTERHUANCO	JOEL ADONIS	C.I.	10001581	U. E. Abraham Reyes Fe y Alegría	9
38173	QUINO CUEVAS	MARCELINO	C.I.	6059820	U. E. Pedro Domingo Murillo	13
38174	QUINO GUTIERREZ	ALICIA	C.I.	4936538	U.E. Republica de Cuba Pacajes	4
38175	QUINO HUANCA	ISELA EDITH	C.I.	9943521	U.E. Carlos Palenque Avilés	9
38176	QUINO HUANCA	NICOLAS	C.I.	6813523	U.E. Felix Reyes Ortiz	7
38177	QUINO HUARCAYA	BEATRIZ	C.I.	8394565	Escuela Tomas Catari	1
38178	QUINO LARICO	XIMENA MAURICIA	C.I.	9163477	Colegio Mariscal Santa Cruz	15
38179	QUINO LIMACHI	AMANDA CRISTINA	C.I.	8461856	U. E. Fuerzas Armadas De La Nación	12
38180	QUINO LOPEZ	PAMELA ROCIO	C.I.	6184068	U.E. Daniel Sanchez Bustamante II	26
38181	QUINO LUTINO	MIJAMIN FREDDY	C.I.	13372087	U.E. Tejada Triangular	10
38182	QUINO LUTINO	PABLO MISAEL	C.I.	8343643	U.E. Tejada Triangular	10
38183	QUINO MAMANI	ANTONIA	C.I.	6078966	U. E. Franz Tamayo de Río Seco A	30
38184	QUINO MAMANI	DIONICIO	C.I.	8462288	U.E. Victor Paz Estensoro	15
38185	QUINO MAMANI	HAROLD ALAN	C.I.	11060692	U.E. Mcal. José Ballivián A	11
38186	QUINO MAMANI	JHENNY	C.I.	6027810-1T	U.E. Luis Espinal Camps Aeropuerto	12
38187	QUINO MAMANI	JORGE	C.I.	7004222	U. E. Pedro Domingo Murillo	13
38188	QUINO MAMANI	MARIA AURELIA	C.I.	7025332	Colegio Antofagasta	3
38189	QUINO MAMANI	REYNA MARIA	C.I.	8351801	U.E. Chasquipampa A	30
38190	QUINO MAMANI	RUBEN	C.I.	9079805	U.E. Jach'a Uru	12
38191	QUINO MARQUEZ	ADHEMAR MANUEL ARTURO	C.I.	14591527	U.E. Gran BretaÃ±a	21
38192	QUINO MARQUEZ	ESTEBAN	C.I.	6843941	Unidad Educativa Eduardo Avaroa	1
38193	QUINO MENDOZA	PRIMO BRAYAN	C.I.	9912398	Colegio Mariscal Santa Cruz	15
38194	QUINO MOLLO	MARIA GUADALUPE	C.I.	9168679	U.E. Mcal. José Ballivián A	11
38195	QUINO NINACHOQUE	ZULEIKA	C.I.	13051722	U.E. San Juan	13
38196	QUINO PINTO	XIMENA	C.I.	4893231	U. E. Heriberto Guillen Pinto	15
38197	QUINO POMA	RUBEN ABRAHAM	C.I.	9999886	Colegio Omasuyos	15
38198	QUINO QUINO	EDWIN ALVARO	C.I.	15165883	U. E. República Popular de China	27
38199	QUINO QUISBERT	STEFANY PAOLA	C.I.	10001039	U. E. Marien Garten A	17
38200	QUINO QUISPE	JHONNY	C.I.	7059362	U.E. Puerto de Guaqui	22
38201	QUINO QUISPE	LIZBET	C.I.	12607969	Colegio Mariscal Santa Cruz	15
38202	QUINO RAMOS	IVETTE ANGELA	C.I.	10926043	U.E. San José Fe y Alegría	35
38203	QUINO SARAVIA	DORIS JESUSA	C.I.	4885099	U.E. Mercedes Elio De Rivero B	23
38204	QUINO SEGALES	ELIZABETH	C.I.	13311210	U. E. Pedro Domingo Murillo	13
38205	QUINO SEGALES	MARISOL	C.I.	9148312	U.E. Capacasi	4
38206	QUINO SILVA	ANGELICA	C.I.	4527094	U. E. Sergio Suarez Figueroa	26
38207	QUINO TRUJILLO	MABBY JERUSALEN	C.I.	10939357	U.E. Los Amigos	1
38208	QUINO VARGAS	EVA LIDIA	C.I.	5972566	Unidad Educativa Nueva Llusta 2da	2
38209	QUINO VARGAS	SOFIA	C.I.	9992699	Esc. San Felipe De Corpa	4
38210	QUINO VARGAS	YAQUELIN	C.I.	13878294	Unidad Educativa Nueva Llusta 2da	2
38211	QUINO VILLCA	AURELIA	C.I.	6123838	Colegio Antofagasta	3
38212	QUINT PANTOJA	NINOSKA ALEIDA	C.I.	3497367	U.E. San Jose II	5
38213	QUINTA ACHA	JOSE MANUEL	C.I.	7087496	U. E. Luis Espinal de Collpani	26
38214	QUINTA QUISPE	ROSARIO	C.I.	6099009	U.E. Calama	25
38215	QUINTANA ARAMAYO	LEONARDO FORTUNATO	C.I.	3422661	U. E. Carlos Salinas Aramayo	4
38216	QUINTANA BALDERRAMA	RODRIGO OMAR	C.I.	6721770	U. E. Carlos Salinas Aramayo	4
38217	QUINTANA CHAPI	MARIO	C.I.	9237449	Esc. Vicenta Juariste Eguino	6
38218	QUINTANA DURAN	ESTEBAN ANDRE	C.I.	6954280	U.E. Hugo Dávila A	19
38219	QUINTANA ENRIQUEZ	ANA FRANCINI	C.I.	13791847	U.E. Libertad en las Américas	29
38220	QUINTANA QUISPE	SEBASTIAN DUVAL	C.I.	13073897	U.E. Puerto Rico	11
38221	QUINTANA SILLO	ANGELICA	C.I.	12807456	U.E. Germán Busch	3
38222	QUINTANA ZARATE	TEOFILA	C.I.	9246807	Escuela Caquena Entre Rios	1
38223	QUINTANA ZUBIETA	PAMELA	C.I.	6175997	U.E. Amor de Dios	11
38224	QUINTANILLA ALARCON	JORGE MAURICIO	C.I.	13057417	U. E. República de Cuba	9
38225	QUINTANILLA ARAONA	AVRIL JHAJAIRA	C.I.	10917739	U.E. Pedro Poveda A	12
38226	QUINTANILLA CHOQUE	SILVIA EUGENIA	C.I.	4909649	U. E. Eloy Ã©lvarez Plata	5
38227	QUINTANILLA DIAZ	LOURDEZ ROCIO	C.I.	4272659	Complejo Deportivo San Luis	4
38228	QUINTANILLA LAURA	MARCOS JESUS	C.I.	13184296	U.E. Daniel Sanchez Bustamante II	26
38229	QUINTANILLA LOPEZ	ESTENKA	C.I.	6119921	U.E. República del Ecuador	9
38230	QUINTANILLA LUNA	RENATA	C.I.	9117293	U.E. René Barrientos OrtuÃ±o	13
38231	QUINTANILLA MAMANI	PITTER	C.I.	10091169	Escuela Anquimoa	3
38232	QUINTANILLA MONRROY	RACHEL	C.I.	2239228	U.E. Franco Boliviano	28
38233	QUINTANILLA MORILLAS	VIVIANA MERY	C.I.	3498192	U. E. Raúl Salmon De La Barra	11
38234	QUINTANILLA PALMA	CARLA ISABEL	C.I.	6947664	U.E. Dora Schmidt A	14
38235	QUINTANILLA REGUERIN	JOHN EDUARDO	C.I.	4807282	U.E. Rvdo. Padre Walter Strub A	18
38236	QUINTANILLA VIDAL	JONATHAN EDWARDS	C.I.	6878763	U. E. Bolivia I	10
38237	QUINTELA VACA	ELIAS	C.I.	4824087	U. E. Ave María Fundación Manos Abiertas Virgen de la Natividad	28
38238	QUINTEROS CAZON	ALISON	C.I.	8480936	U.E. San Andrés A	7
38239	QUINTEROS CORDERO	MONICA DEYSI	C.I.	4811524	U.E. Nazario Pardo Valle	7
38240	QUINTEROS FERNANDEZ	GABRIELA	C.I.	6757361	U.E. Valle Hermoso	11
38241	QUINTEROS FLORES	ADRIAN	C.I.	7011419	U. E. Técnico Humanístico Tambillo	3
38242	QUINTEROS FLORES	ALIZON PAMELA	C.I.	9989645	U.E. Héroes del Pacifico	15
38243	QUINTEROS GUTIERREZ	LIDIA	C.I.	12395242	Unidad Educativa Choquetanga	3
38244	QUINTEROS MAMANI	PRIMO	C.I.	6871632	Esc. Teodomiro Urquiola	11
38245	QUINTEROS PAYE	JUAN CARLOS	C.I.	6832826	U.E. Pedro Poveda A	12
38246	QUINTEROS ROJAS	AIDEE ESTEFANI	C.I.	10074666	U.E. José Antonio Paredes Candia	43
38247	QUINTEROS SARZURI	MARIBEL	C.I.	7058706	U.E. San Juan	13
38248	QUINTEROS TANCARA	FREDDY	C.I.	6131407	U.E. Franco Boliviano	28
38249	QUINTEROS VEGA	LICETH CARMEN	C.I.	6032953	U.E. Dora Schmidt A	14
38250	QUINTEROS VERTIZ BLANCO	PATRICIA LIDIA	C.I.	4339578	U.E. Cristo Rey San Luis Fe y Alegría	20
38251	QUINTO	BEATRIZ	C.I.	6124714	U.E. Santa Rosa de Challana	1
38252	QUINTO LAURA	CLOTILDE	C.I.	6929518	Unidad Educativa Sapahaqui	7
38253	QUINTO RAMOS	AGUSTIN	C.I.	4247389	Unidad Educativa Tacobamba	3
38254	QUINTO RAMOS	VIRGINIA	C.I.	4868521	Unidad Educativa Tacobamba	3
38255	QUIÑAGUA MAMANI	ABIGAIL MARLENY	C.I.	8281785	Sede Social de Cusicancha	4
38256	QUIÑAJO CALLISAYA	ALDO	C.I.	13297805	U.E. Ecológico Los Pinos B	26
38257	QUIÑAJO CHAVEZ	JHOEL ANGEL	C.I.	11091627	U.E. 27 de Mayo A	22
38258	QUIÑAJO CRUZ	ROSELI SHIRLEY	C.I.	6872800	U. E. Santa Maria Mazzarello	5
38259	QUIÑAJO FERNANDEZ	WILSON JAVIER	C.I.	7086900	Esc. Evaristo Valle	25
38260	QUIÑAJO LIMACHI	FIDEL	C.I.	6023960	U. E. Mcal. Sucre	5
38261	QUIÑAJO MAMANI	ENZO GABRIEL	C.I.	6914234	Esc. Evaristo Valle	25
38262	QUIÑAJO MAMANI	LIMBER	C.I.	10068160	U.E. Jaime Zenobio Escalante	14
38263	QUIÑAJO MAMANI	PASCUALA	C.I.	4361384	U.E. Illimani	31
38264	QUIÑAJO PAREDES	DIEGO ARMANDO	C.I.	4938418	U.E. Gualberto Villarroel	10
38265	QUIÑAJO QUISPE	MAGALY	C.I.	9919422	U.E. Jaime Zenobio Escalante	14
38266	QUIÑAJO ROMERO	PAULET CARMEN	C.I.	6180585	U.E. Topater	22
38267	QUIÑONES	BETHZA	C.I.	9235414	Esc. Rene Barrientos Ortuno	22
38268	QUIÑONES ALANOCA	MAX MARTIRIANO	C.I.	6082799	Colegio Ballivian	28
38269	QUIÑONES ARRATIA	LUIS GABRIEL	C.I.	6831059	U.E. José Antonio Paredes Candia	43
38270	QUIÑONES CHAVINA	FREDDY	C.I.	4908243	U.E. Julián Apaza	2
38271	QUIÑONES CHOQUE	NAYELI	C.I.	14865201	Col. Nal. Mixto Teoponte	4
38272	QUIÑONES CHUQUIMIA	ROXANA HELEN	C.I.	4756446	Escuela Simon Bolivar de Santa Fe	3
38273	QUIÑONES CONDORI	MARIBEL NILDA	C.I.	8446679	Unidad Educativa Bartolina Sisa	1
38274	QUIÑONES FLORES	MARIEL CINTHIA	C.I.	12541530	U.E. Santa Maria de Los Ã¤ngeles	25
38275	QUIÑONES HUACANI	EYNAR HUGO	C.I.	9994598	U.E. Mercedes Elio De Rivero B	23
38276	QUIÑONES HUARITA	SONIA WILMA	C.I.	5476462	U.E. My. Waldo Ballivián	17
38277	QUIÑONES MAMANI	ALEJANDRA ROSSI	C.I.	14556053	U.E. Franz Tamayo	11
38278	QUIÑONES MAMANI	BRAULIO	C.I.	13023443	U.E. Andrés Bello	5
38279	QUIÑONES MAMANI	ESTEBAN	C.I.	7015352	Unidad Educativa San Marcos	6
38280	QUIÑONES MAMANI	JAVIER	C.I.	14226451	Esc. Centro Tilata	37
38281	QUIÑONES MANRIQUE	RONNY DAVID	C.I.	9201528	U.E. Pablo Iturri Jurado B	22
38282	QUIÑONES MATIAS	ELOY BELTRAN	C.I.	4311695	U.E. Pablo Iturri Jurado B	22
38283	QUIÑONES POMA	DANER	C.I.	14949865	U.E. Amig Chaco	5
38284	QUIÑONES POMA	WILMA	C.I.	6008732	U.E. Franz Tamayo	11
38285	QUIÑONES QUIÑONES	OVIDIA LOURDES	C.I.	4809190	Col. J. Sarco Kramer	1
38286	QUIÑONES QUIROGA	EDGAR ELIO	C.I.	8213529	U.E. Bethesda	12
38287	QUIÑONES QUISPE	JHON JAIME	C.I.	12605397	U.E. Victor Paz Estensoro	15
38288	QUIÑONES RIVEROS	ALVARO JESSON	C.I.	6751460	U. E. Americana	5
38289	QUIÑONES ROJAS	JOEL RODRIGO	C.I.	9935681	U.E. Virgen De Copacabana A	7
38290	QUIÑONEZ ALARO	ANA RAQUEL	C.I.	6953203	U.E. 6 de Junio	19
38291	QUIÑONEZ BERNA	JULIA	C.I.	4803824	U.E. Chocopampa	1
38292	QUIÑONEZ HUANCA	PAOLA ARMINDA	C.I.	8341051	U.E. Artemio Camargo	1
38293	QUIÑONEZ MAMANI	YECID JOHN	C.I.	6834700	Escuela Simon Bolivar de Santa Fe	3
38294	QUIÑONEZ MARQUEZ	DEIVID DANIEL	C.I.	15759777	U.E. Genoveva Ríos	17
38295	QUIÑONEZ MAYTA	DAYSI NOEMI	C.I.	9238754	U. E. San José de Yunguyo A	9
38296	QUIÑONEZ SARZURI	MARCELA	C.I.	6012506	U.E. Mariscal Santa Cruz	9
38297	QUIPILDOR COLQUE	LUIS FERNANDO	C.I.	8432508	Sede Social Plan Autopista	7
38298	QUIPILDOR ESPRELLA	GARY MILTON	C.I.	6861289	U.E. Vicente Donoso Torres A	14
38299	QUIPILDOR RAMIREZ	DAVID ALBERTO	C.I.	4761285	Instituto Tecnológico Ayacucho	29
38300	QUIQUIJANA COLQUE	HELEN MISHEL	C.I.	9235109	U.E. El Alto Integración	8
38301	QUIQUIJANA COLQUE	MARCO ANTONIO	C.I.	12363767	U.E. El Alto Integración	8
38302	QUIQUIJANA LUQUE	PEDRO GONZALO	C.I.	6788678	U. E. Juan Carlos Flores Bedregal	29
38303	QUIQUISANA CUSSI	REINA	C.I.	4802884	U.E. Los Andes	14
38304	QUIQUISANA PLATERO	REYNALDA NERY	C.I.	8284131	U. E. Juan Carlos Flores Bedregal	29
38305	QUIQUISANI ALIAGA	JUANA LOURDES	C.I.	7077941	U.E. José Antonio Paredes Candia	43
38306	QUIQUISANI BARRIONUEVO	MARY ISABEL	C.I.	11062616	U. E. Oscar Alfaro B	21
38307	QUIQUISANI PACO	ANDREA	C.I.	10035668	U.E. Mercedes Elio De Rivero B	23
38308	QUIQUISANI POMA	RENE	C.I.	8294811	Unid. Educ. Condor De Los Andes	2
38309	QUIQUISANI SANABRIA	LUIS FELIPE	C.I.	8399895	U.E. Hugo Chavez Frías	11
38310	QUIRIJOTA CORIA	HENRY EDGAR	C.I.	8385249	U.E. Ecológico Los Pinos B	26
38311	QUIRIJOTA CORIA	VICTOR HUGO	C.I.	6124165	Esc. Achica Arriba	4
38312	QUIRIJOTA FLORES	MARTHA EUGENIA	C.I.	6114902	U. E. Nicolás Fernandez Naranjo	28
38313	QUIRIJOTA MAMANI	JOSE LUIS	C.I.	5483290	Esc. Rene Barrientos Ortuno	22
38314	QUIRIJOTA ZEGARRA	LOURDES	C.I.	4753261	Unidad Educativa Pedro Domingo Murillo	2
38315	QUIROGA	FROILAN	C.I.	4885162	U. E. Cnl. Max Toledo	20
38316	QUIROGA	JHIMMY IVAN	C.I.	8422700	U.E. Adolfo Costa Du Rels	26
38317	QUIROGA ALIAGA	ANGEL JAVIER	C.I.	13375790	U. E. Nicolás Fernandez Naranjo	28
38318	QUIROGA ALIAGA	SONIA	C.I.	6191311	U. E. Madre Maria Federica	14
38319	QUIROGA ALTAMIRANO	FABIOLA	C.I.	9115198	U.E. Amerinst	22
38320	QUIROGA ALVAREZ	RONALD	C.I.	10021683	U. E. Walter Alpire Duran A	27
38321	QUIROGA AYOROA	JEFFERSON RENE	C.I.	5187288	U.E. Irene Nava de Castillo B	28
38322	QUIROGA BANEGAS	ISMAEL MAURICIO	C.I.	10905429	U.E. República Federal de Alemania	1
38323	QUIROGA BANEGAS	LIMBER RENE	C.I.	8443486	U.E. Cristo Rey San Luis Fe y Alegría	20
38324	QUIROGA CANDIA	ALEJANDRO MARIO	C.I.	4322681	U.E. República de Panamá	13
38325	QUIROGA CARVAJAL	JAIME MAURICIO	C.I.	3392324	U.E. Franco Boliviano	28
38326	QUIROGA CASTELLON	ANDREA CAROLINA	C.I.	13850760	Unidad Educativa Mallasa	7
38327	QUIROGA CEREZO	CIOMARA PAOLA	C.I.	12672124	U.E. Gualberto Villarroel	10
38328	QUIROGA CHAVEZ	ERIC RAFAEL	C.I.	9899933	U.E. Alto Tembladerani	4
38329	QUIROGA CHOQUE	FRANZ GONZALO	C.I.	9172961	U.E. 1ro de Mayo	27
38330	QUIROGA CHOQUE	JULIETA JOSEFINA	C.I.	6020363	U.E. Adrián Castillo Nava B	30
38331	QUIROGA COARITE	TATIANA PATRICIA BRISHEL	C.I.	10015444	U.E. 14 de Noviembre Paz y Unidad	14
38332	QUIROGA CONDORI	LUIS MIGUEL	C.I.	14462708	Ladislao Cabrera	12
38333	QUIROGA CONDORI	VICTOR MIGUEL	C.I.	9074811	Col. Nacional Mixto Copacabana	15
38334	QUIROGA CUENCA	MISHELL	C.I.	6082688	U.E. Rvdo. Padre Walter Strub A	18
38335	QUIROGA ESCOBAR	ARIEL REINALDO	C.I.	6036016	Escuela Simona Manzaneda	9
38336	QUIROGA FERNANDEZ	DIANARA VANESSA	C.I.	6831415	Escuela Superior de Formación de Maestros Simón Bolívar	9
38337	QUIROGA FLORES	JOSE GUSTAVO	C.I.	10916865	U. E. Raúl Salmon De La Barra	11
38338	QUIROGA FLORES	RENE SEVERO	C.I.	4299732	U.E. Valle Hermoso	11
38339	QUIROGA HEREDIA	PATRICIA ANGELICA	C.I.	6727267	U.E. Puerto del Rosario	27
38340	QUIROGA LARICO	BRANDON CARLOS	C.I.	15464380	U.E. Calama	25
38341	QUIROGA LASERNA	CAMILO JOSE	C.I.	4873403	U.E. Rvdo. Padre Walter Strub A	18
38342	QUIROGA LLUSCO	JUAN CARLOS	C.I.	6049443	U.E. Santa Maria de Los Ã¤ngeles	25
38343	QUIROGA LUNA	RUDDY GUSTAVO	C.I.	5941138	U.E. Noruega	23
38344	QUIROGA MACHICADO	ERIK IVAN	C.I.	4763987	U.E. My. Waldo Ballivián	17
38345	QUIROGA MAGUEÑO	ANGELA NAYRA	C.I.	9068936	Escuela Santa Rosa de Quilo Quilo	4
38346	QUIROGA MAMANI	ELENA	C.I.	4950368	U.E. Calama	25
38347	QUIROGA MAMANI	FREDDY	C.I.	7291958	U.E. Juvenal Mariaca B	26
38348	QUIROGA MAMANI	MARCELINO	C.I.	4247350	U.E. Mercedes	1
38349	QUIROGA MAYDANA	LIMBERT ALFREDO	C.I.	6877544	U. E. Copacabana Fe y Alegría	17
38350	QUIROGA MENDIETA	CLAUDIA PAMELA	C.I.	5985218	U. E. San Antonio de Padua I	2
38351	QUIROGA MIRANDA	MAITE NATALIA	C.I.	9939512	U.E. República de Canada	10
38352	QUIROGA MOLINA	DELIA	C.I.	4253628	U.E. Carlos Palenque Avilés	9
38353	QUIROGA ORTIZ	EFRAIN JUNIOR	C.I.	6988666	U.E. Genoveva Ríos	17
38354	QUIROGA PAREDES	ROBERTO CARLOS	C.I.	8334944	U.E. Maria Auxiliadora I	10
38355	QUIROGA QUEA	JORGE ALEJANDRO	C.I.	9899309	Instituto Tecnológico Ayacucho	29
38356	QUIROGA QUIROGA	GABRIELA SANDRA	C.I.	9931206	U.E. Cristiano Vida Nueva	11
38357	QUIROGA QUISPE	MIRIAM PETRONA	C.I.	9152012	Col. Nacional Mixto Copacabana	15
38358	QUIROGA RAMIREZ	OMAR HENRY	C.I.	9863159	U. E. República Popular de China	27
38359	QUIROGA REVILLA	ADOLFO JOSE	C.I.	4936842	U. E. Eloy Ã©lvarez Plata	5
38360	QUIROGA SILES	CRISTIAN FABRICIO	C.I.	12927880	U. E. Fuerzas Armadas De La Nación	12
38361	QUIROGA SILVA	DANIEL IVAN	C.I.	4283005	E.S.F.M.E.F.D. Antonio José de Sucre	6
38362	QUIROGA SILVA	MILENKA	C.I.	6845579	U. E. República de Italia	17
38363	QUIROGA SORIA	VICTOR IGNACIO	C.I.	6195418	U.E. Juan Herschel A	15
38364	QUIROGA SOTELO	SABRINA MICHELLE	C.I.	4905030	U.E. Rose Marie Galindo de Barrientos	36
38365	QUIROGA SOTELO	SILVANA NICOLE	C.I.	6963135	U.E. Franco Boliviano	29
38366	QUIROGA TERRAZAS	PAOLA LIZETH	C.I.	5962252	U. E. República Federativa del Brasil	8
38367	QUIROGA VARGAS	SILVIA EUGENIA	C.I.	7020593	U. E. Brasil	21
38368	QUIROGA VILLACORTA	ANDRES ALEJANDRO	C.I.	9903395	U. E. Antonio Diaz Villamil A	10
38369	QUIROGA VILLCA	DOMINGA	C.I.	11088706	Sede Social	1
38370	QUIROGA VILLCA	MARCELA	C.I.	9929511	Esc. Rene Barrientos Ortuno	22
38371	QUIROGA VILLCA	MARIANELA	C.I.	9929553	U.E. Boliviano Japones B	10
38372	QUIROS CALDERON	ALEJANDRO JAVIER	C.I.	6748874	U.E. Rvdo. Padre Walter Strub A	19
38373	QUIROZ ADUANA	MIGUEL ANGEL	C.I.	9931033	U. E. Puina	1
38374	QUIROZ ALEJO	MERY	C.I.	5741589	Ladislao Cabrera	12
38375	QUIROZ AQUICE	MARVIN ALEJANDRO	C.I.	13791466	U.E. Maria Auxiliadora I	10
38376	QUIROZ BALLON	WILLIAMS REMO	C.I.	3454533	U.E. Eduardo Avaroa	11
38377	QUIROZ CALLE	IGNER	C.I.	6401025	Esc. Teodomiro Urquiola	11
38378	QUIROZ CARVAJAL	FABIOLA ELIANA	C.I.	12864908	Sede Social Litoral	3
38379	QUIROZ CASTRO	MARISOL PATRICIA	C.I.	4833926	U. E. Fuerzas Armadas De La Nación	12
38380	QUIROZ CHOQUE	ARMANDO	C.I.	9246599	U. E. Soracachi	1
38381	QUIROZ CHOQUE	MIRIAM	C.I.	5726451	Unidad Educativa Mallasa	7
38382	QUIROZ COPA	JUAN DANIEL	C.I.	13827867	U.E. Unión Bolivariana	5
38383	QUIROZ COPANA	WALTER FERNANDO	C.I.	6977764	U.E. Boliviano del Sur	9
38384	QUIROZ CUAREZA	CARMEN ROSA	C.I.	3499159	U.E. Puerto del Rosario	27
38385	QUIROZ FLORES	MIGUEL ANGEL	C.I.	11541761	U.E. San Martín de Porres	31
38386	QUIROZ GASCON	NELSON OSMAR	C.I.	6031394	U.E. Agustín Aspiazu	13
38387	QUIROZ HUAYGUA	ISRAEL AARON	C.I.	8421529	U.E. San José Fe y Alegría	36
38388	QUIROZ JAUREGUI	ERICK ABEL	C.I.	9250417	U.E. Republica De Italia	11
38389	QUIROZ LOMA	NICOLAS HERNAN	C.I.	9245859	U.E. Vicente Donoso Torres A	15
38390	QUIROZ LUNA	THAIS NAYADE	C.I.	9207625	U. E. Litoral A	12
38391	QUIROZ MACHICADO	MARTIN	C.I.	7093193	U.E. 18 de Diciembre B	15
38392	QUIROZ MADRID	ADOLFO	C.I.	3550778	U.E. República Dominicana	19
38393	QUIROZ MADRID	MIRIAM	C.I.	3504678	U.E. Irene Nava de Castillo B	28
38394	QUIROZ MEJIA	MARIA ROSEMARY	C.I.	9876779	U.E. 6 de Junio	20
38395	QUIROZ MOLINA	SUAN LUIS	C.I.	4289199	U.E. Rvdo. Padre Walter Strub A	19
38396	QUIROZ NAJAR	LEONOR XIMENA	C.I.	4763328	Unid. Educ. Ursula Goyzueta	5
38397	QUIROZ NINA	MARK ENRIQUE	C.I.	9174839	U.E. Irene Nava de Castillo B	28
38398	QUIROZ PONCE	WILMA	C.I.	7010356	U.E. Santa Rosa La Florida A	13
38399	QUIROZ QUISPE	ADRIAN	C.I.	9997168	U.E. Copacabana C	21
38400	QUIROZ RIVERO	LUIS EDUARDO	C.I.	4909704	U. E. Los Pinos	19
38401	QUIROZ RUIZ	MARIBEL	C.I.	12891613	Unidad Educativa Simon Bolivar	1
38402	QUIROZ SANIZO	VIRGINIA	C.I.	6996839	Casa de Gobierno	2
38403	QUIROZ SUELDO	PAOLA ELIZABETH	C.I.	4833386	U. E. Ave María Fundación Manos Abiertas Virgen de la Natividad	28
38404	QUIROZ VASQUEZ	ALISON RAISA	C.I.	4333140	U.E. Chasquipampa A	30
38405	QUIROZ VELASQUEZ	MARIEL	C.I.	12764512	U. E. Ave María Fundación Manos Abiertas Virgen de la Natividad	28
38406	QUIRUCHA QUISPE	LIZZETH MARCELA	C.I.	7899590	U.E. Natalia Palacios	8
38407	QUISBERT	GONZALO EDGAR	C.I.	4313464	U.E. Horizontes A	11
38408	QUISBERT	MARIA RENE	C.I.	14304353	Sindicato Mixto de Transporte Litoral	9
38409	QUISBERT	MONICA ALEJANDRINA	C.I.	9951179	U.E. Mcal Andres de Santa Cruz de Alpacoma	5
38410	QUISBERT ACHO	ADELIO	C.I.	5950452	U. E. Madre Maria Federica	14
38411	QUISBERT AGUILAR	DAVID IVAN	C.I.	4789935	U.E. Holanda	42
38412	QUISBERT AGUILAR	DAYANA FARIDY	C.I.	6755320	U.E. Francisco de Miranda B	17
38413	QUISBERT AGUILAR	HENRY	C.I.	4869042	Col. Nal. Sica Sica	6
38414	QUISBERT AGUILAR	VLADIMIR	C.I.	10938789	U.E. Juan Herschel A	15
38415	QUISBERT ALACAMA	ADALID	C.I.	12424202	U.E. Las Delicias A	14
38416	QUISBERT ALANOCA	FLORA	C.I.	4946120	U.E. Martin Cardenas Hermosa C	40
38417	QUISBERT ALAÑA	JOSE ENRIQUE	C.I.	10904359	U. E. 10 de Junio	8
38418	QUISBERT ALIAGA	GLADYS JUANA	C.I.	6777158	U.E. Bolivia	15
38419	QUISBERT ALIAGA	KAREN	C.I.	8448921	U.E. Irene Nava de Castillo B	28
38420	QUISBERT ALVAREZ	DANIA SOFIA	C.I.	4377005	U. E. Copacabana Fe y Alegría	17
38421	QUISBERT ALVAREZ	MARIA ANTONIETA	C.I.	5958928	U.E. Juan Herschel A	15
38422	QUISBERT AMARU	LAIS CARLA	C.I.	6775735	U.E. Holanda	42
38423	QUISBERT ANDRADE	MAURICIO ALVARO	C.I.	12828806	U.E. NiÃ±o Jesús Ciudad Del NiÃ±o	10
38424	QUISBERT APAZA	ALEX	C.I.	3413769	U.E. 3 de Mayo B	24
38425	QUISBERT APAZA	CINTYA	C.I.	4941251	U.E. Gral. Juan José Torres Gonzales	20
38426	QUISBERT APAZA	ELVIRA	C.I.	4835266	U.E. Gral. Jose Manuel Pando	6
38427	QUISBERT APAZA	GLADYS ROXANA	C.I.	3468204	U.E. Manuel Bernal Mariaca	9
38428	QUISBERT APAZA	JHENNY MIRIAM	C.I.	6995553	U. E. 10 de Junio	8
38429	QUISBERT APAZA	MARIA CAMILA	C.I.	9964012	U.E. Ecológico Los Pinos B	26
38430	QUISBERT APAZA	MARIANELA CANDY	C.I.	7073958	U.E. Tupac Katari	13
38431	QUISBERT APAZA	MIJAEL BRIAN	C.I.	9160553	U.E. La Merced B	26
38432	QUISBERT APAZA	RICHARD STIVEN	C.I.	9231903	U.E. Mcal. José Ballivián D	15
38433	QUISBERT AQUIZE	MARIEL ELAINE	C.I.	6949511	U.E. República Arabe de Egipto	5
38434	QUISBERT ARO	GUIDO ROBERTO	C.I.	9993904	U.E. Don Bosco de Pampahasi A	17
38435	QUISBERT ARUQUIPA	JANSEL JOSUE	C.I.

No.	Apellidos	Nombres	Tipo Doc.	Doc. Identidad	Recinto	Mesa
38471	QUISBERT CHIARA	CARMEN ANTONIA	C.I.	6768868	U.E. 24 de Junio A	22
38472	QUISBERT CHOQUE	JOSE VALENTIN	C.I.	4255808	U.E. Elizardo Perez	19
38473	QUISBERT CHOQUE	PERCY	C.I.	4942352	U.E. Miguel Mercado Encinas	17
38474	QUISBERT CHOQUEMAMANI	BRANDON RENE	C.I.	9876002	U.E. Mcal. José Ballivián A	11
38475	QUISBERT CHURA	CARLOS SANTO	C.I.	3378686	U.E. 24 de Junio A	22
38476	QUISBERT CHURA	FREDDY ESTEBAN	C.I.	4879242	U.E. Libertad en las Américas	29
38477	QUISBERT CHURA	JHONNY RAMIRO	C.I.	9079717	U.E. Santa Rosa De Lima B	16
38478	QUISBERT COCHUTA	JHOMAR MELANY	C.I.	14416985	U. E. Santa Maria Mazzarello	5
38479	QUISBERT COLQUE	IRMA	C.I.	5997616	Esc. Colopampa	1
38480	QUISBERT CONDORI	ANDRE OSMAR	C.I.	7019895	U.E. Adrián Castillo Nava B	30
38481	QUISBERT CONDORI	BETTY	C.I.	6131503	U.E. La Merced B	26
38482	QUISBERT CONDORI	ELICETH DAYANA	C.I.	6894773	Escuela Simona Manzaneda	9
38483	QUISBERT CONDORI	ERICK ADHEMAR	C.I.	6800353	U.E. República de Canada	10
38484	QUISBERT CONDORI	JOSE LUIS	C.I.	9927729	U.E. 18 de Diciembre B	15
38485	QUISBERT CONDORI	JUAN DANIEL	C.I.	9887811	U.E. Tupac Katari	13
38486	QUISBERT CONDORI	JUSTINIANA	C.I.	4816946	U.E. Franz Tamayo	12
38487	QUISBERT CONDORI	LIZETH	C.I.	9166736	U.E. 14 de Noviembre Paz y Unidad	14
38488	QUISBERT CONDORI	REYNALDO	C.I.	4959756	Esc. Centro Tilata	38
38489	QUISBERT CONDORI	ROLANDO MARCELO	C.I.	4910962	U. E. Sergio Suarez Figueroa	26
38490	QUISBERT CONDORI	SONIA	C.I.	4278853	U.E. 6 de Junio	20
38491	QUISBERT CONDORI	WEIMAR	C.I.	13734551	U.E. Illimani	23
38492	QUISBERT CONTRERAS	ROMER GENARO	C.I.	5996887	U.E. Bicentenario La Paz	8
38493	QUISBERT COPA	BERNARDINO REYNALDO	C.I.	4792116	U. E. Pantaleon Dalence	6
38494	QUISBERT CORDERO	ALELIA	C.I.	6783236	U.E. Carlos Palenque Avilés	9
38495	QUISBERT CORONEL	KEVIN	C.I.	13970571	U. E. Club de Leones Nro. 2	22
38496	QUISBERT CRUZ	BETTY JESSICA	C.I.	13309501	U.E. Juvenal Mariaca B	26
38497	QUISBERT CRUZ	GUSTAVO PEDRO	C.I.	8296381	U.E. Mcal. Andrés de Santa Cruz	26
38498	QUISBERT CRUZ	HEBERTH ANGEL	C.I.	4979106	U.E. Unión Bolivariana	5
38499	QUISBERT CRUZ	JUAN AGUSTIN	C.I.	13084523	U.E. Marcelo Quiroga Santa Cruz	1
38500	QUISBERT CUBA	DANIEL MARCELO	C.I.	4844863	U.E. Libertad Nro 1	14
38501	QUISBERT ESCOBAR	DANIEL	C.I.	6107422	U.E. Alcides Arguedas Fiscal	5
38502	QUISBERT ESPEJO	VERONICA	C.I.	6746346	U.E. Holanda	42
38503	QUISBERT ESPINAL	JHESMY OLIVIA	C.I.	9213603	U.E. Ingavi	22
38504	QUISBERT ESPINAL	JUAN HECTOR	C.I.	4852811	U.E. Gral. José de San Martin	22
38505	QUISBERT EUSEBIO	VERONICA ZULMA	C.I.	4799741	U. E. Raúl Salmon De La Barra	12
38506	QUISBERT FERNANDEZ	BRISA MICHELLE	C.I.	8439596	U.E. Felipe Segundo Guzman	9
38507	QUISBERT FERNANDEZ	LEYDDY	C.I.	6190124	U. E. Madre Maria Federica	14
38508	QUISBERT FLORES	ABIGAIL	C.I.	9869929	U. E. Marquirivi	12
38509	QUISBERT FLORES	CLAUDIA LISET	C.I.	8287483	U.E. Brasilia	14
38510	QUISBERT FLORES	VANIA LIZETH	C.I.	6871099	U. E. Heriberto Guillen Pinto	15
38511	QUISBERT FORRA	BRANDON EDDY	C.I.	13084618	U.E. Néstor Paz Zamora	27
38512	QUISBERT GALLARDO	JHONNY	C.I.	7098937	U.E. Carlos Palenque Avilés	9
38513	QUISBERT GONZALES	FRANZ OSCAR	C.I.	4846899	U.E. Nazareno Basil Miller	11
38514	QUISBERT GUTIERREZ	BEATRIZ BRIGIDA	C.I.	3414082	U.E. Los Andes	14
38515	QUISBERT GUTIERREZ	BRANDON ALEJANDRO	C.I.	13453172	Sede Social Litoral	4
38516	QUISBERT GUTIERREZ	CARLOS	C.I.	12701356	Colegio Técnico Humanístico Cutusuma	2
38517	QUISBERT GUTIERREZ	GUSTAVO OSCAR	C.I.	9148717	U.E. Juvenal Mariaca B	26
38518	QUISBERT GUTIERREZ	JESUS ALEJANDRO	C.I.	4287940	U. E. Americano Néstor PeÃ±aranda 1	4
38519	QUISBERT GUTIERREZ	JUANA GABRIELA	C.I.	6850135	U.E. Cristo Rey	15
38520	QUISBERT GUTIERREZ	MELVY TATIANA	C.I.	7044633	U.E. Tupac Katari	13
38521	QUISBERT GUTIERREZ	MIRIAM GHIOMAR	C.I.	5996725	U.E. Brasilia	14
38522	QUISBERT GUTIERREZ	RHINA ROXANA	C.I.	4812183	U.E. Francisco de Miranda B	17
38523	QUISBERT GUTIERREZ	SIXTO MARCELINO	C.I.	14046892	U.E. Faro Murillo	6
38524	QUISBERT GUTIERREZ	VANEZA	C.I.	4879349	U.E. San Antonio Fe y Alegría	14
38525	QUISBERT HERRERA	LIZETH	C.I.	15093502	Col. Los Andes	2
38526	QUISBERT HERRERA	WILLY EDUARDO	C.I.	9094692	U.E. Nazario Pardo Valle	7
38527	QUISBERT HUANCA	ABIGAIL	C.I.	7015901	U.E. Republica de Francia	25
38528	QUISBERT HUANCA	ADEMAR ABEL	C.I.	4892977	U.E. Holanda	42
38529	QUISBERT HUANCA	DAVID CRISPIN	C.I.	4791570	U. E. 6 de Junio de Cosmos 79	23
38530	QUISBERT HUANCA	GERMAN ANTONIO	C.I.	4892076	U.E. Juan Pablo II Don Bosco	5
38531	QUISBERT HUANCA	GUDELIA ARMINDA	C.I.	4776363	U. E. Nicolás Fernandez Naranjo	28
38532	QUISBERT HUANCA	SUSAN VICKTORHIA	C.I.	14045997	Escuela Huaricana Alto	3
38533	QUISBERT HUARINA	BEILY MARITZA	C.I.	6897368	U.E. Gregorio Reynolds	14
38534	QUISBERT HUMACAYA	OLVIN YESSID	C.I.	13788592	U.E. Puerto Mejillones Ciudad Satelite	21
38535	QUISBERT HUMEREZ	RAUL	C.I.	4751262	U. E. John Fitzgerald Kennedy	4
38536	QUISBERT IRIONDO	FATIMA CECILIA	C.I.	8312659	U.E. Nuestra SeÃ±ora de Fátima	9
38537	QUISBERT IRIONDO	NENA MARIANA	C.I.	8319960	U.E. Chicaloma	3
38538	QUISBERT KALAMANI	JULIA	C.I.	4967354	U.E. Elizardo Perez	19
38539	QUISBERT KETTY	ROXANA RUBI	C.I.	6745964	U.E. Copacabana C	21
38540	QUISBERT LANZA	MARIA DEL CARMEN	C.I.	4914961	Complejo Deportivo Camiri	8
38541	QUISBERT LAURA	ALISON NOELIA	C.I.	13676528	U.E. Cristo Rey San Luis Fe y Alegría	20
38542	QUISBERT LAURA	ROXANA	C.I.	4817735	U. E. Americana	5
38543	QUISBERT LAURA	ROXANA MARTHA	C.I.	4812660	U. E. Cnl. Max Toledo	20
38544	QUISBERT LAUREL	CAMILA	C.I.	9967858	U. E. Fernando Nogales Castro Fe y Alegría	20
38545	QUISBERT LAYME	MAREVA	C.I.	9082504	U. E. Cnl. Max Toledo	20
38546	QUISBERT LAYME	YHOSELIN	C.I.	9087877	U. E. Cnl. Max Toledo	20
38547	QUISBERT LEANDRO	ANGELA	C.I.	4891983	U.E. Faro Murillo	6
38548	QUISBERT LECOÑA	MARIA EUGENIA	C.I.	8382352	Col. Tomas Katari	6
38549	QUISBERT LIMACHI	JUAN MANUEL	C.I.	8480301	U.E. San Ignacio	14
38550	QUISBERT LIMACHI	REMEDIOS CAROLINA	C.I.	8480285	U.E. Loretto	10
38551	QUISBERT LOAYZA	ISRAEL MARIO	C.I.	3361591	U.E. 24 de Junio A	22
38552	QUISBERT LOPEZ	ANTONY EXEQUEL	C.I.	13442606	U.E. Juvenal Mariaca B	26
38553	QUISBERT LOPEZ	CEFERIT JUNIOR	C.I.	8432986	U. E. San Antonio de Padua I	2
38554	QUISBERT LOPEZ	HERNAN SANTOS	C.I.	4297971	U.E. Tarapaca	16
38555	QUISBERT LOPEZ	JORGE ANDRES	C.I.	13377221	U. E. Abraham Lincoln	11
38556	QUISBERT LOPEZ	JULIO CESAR	C.I.	15417033	U.E. El Pedregal	8
38557	QUISBERT LOPEZ	SANDRA ELIZABETH	C.I.	5954902	U.E. Hugo Dávila A	20
38558	QUISBERT LOVERA	ROSMERY	C.I.	9087852	Escuela Challoma	2
38559	QUISBERT LOZA	HUGO VALENTIN	C.I.	4777750	C.E.A. Santa Rita	3
38560	QUISBERT LOZA	JIMENA	C.I.	5963406	U.E. Akapana Fuerza Andina	2
38561	QUISBERT LOZANO	ARTURO FERNANDO	C.I.	6982662	U.E. Santiago I	15
38562	QUISBERT MACHACA	ANDRE DANIEL	C.I.	12894383	U. E. San Javier de Fe y Alegría	7
38563	QUISBERT MACHACA	LUCIA	C.I.	12987648	Col. Jhon F. Keneddy	24
38564	QUISBERT MACUAPA	ROGER	C.I.	8303676	U.E. My. Waldo Ballivián	17
38565	QUISBERT MACURI	ZAIDA	C.I.	4962917	U. E. 6 de Junio de Cosmos 79	23
38566	QUISBERT MAMANI	ABDON	C.I.	8408624	U.E. La Calzada	3
38567	QUISBERT MAMANI	ADALI MARLENE	C.I.	6142423	Esc. Centro Tilata	38
38568	QUISBERT MAMANI	AGUSTINA	C.I.	3459875	Casa de Gobierno	3
38569	QUISBERT MAMANI	ALEJANDRA PAOLA	C.I.	8344909	U.E. Don Bosco de Pampahasi A	17
38570	QUISBERT MAMANI	ALEJANDRINA GIOVANA	C.I.	4371228	U.E. Daniel Sanchez Bustamante II	26
38571	QUISBERT MAMANI	ALVARO	C.I.	4800979	Sindicato Mixto de Transporte Litoral	9
38572	QUISBERT MAMANI	CLAUDIA JUSTINA	C.I.	6993952	Esc. Unid Edu. Palos Blancos	19
38573	QUISBERT MAMANI	EVA MARIA	C.I.	6789876-1D	U.E. Brig. My. Remberto Tapia	14
38574	QUISBERT MAMANI	EVER	C.I.	6228384	U.E. Alto De La Alianza	14
38575	QUISBERT MAMANI	ISRRAEL JULIO	C.I.	4784296	U. E. Fabril 18 de Mayo	10
38576	QUISBERT MAMANI	JESICA	C.I.	11082023	Esc. Franz Tamayo	4
38577	QUISBERT MAMANI	JHANNET HELEN	C.I.	5979933	U.E. La Merced B	26
38578	QUISBERT MAMANI	JUANA	C.I.	9992510	Esc. Nucleo Laripata	4
38579	QUISBERT MAMANI	MILTON	C.I.	4849015	U. E. Ave María Fundación Manos Abiertas Virgen de la Natividad	28
38580	QUISBERT MAMANI	OMAR	C.I.	6824093	U.E. Miguel Mercado Encinas	17
38581	QUISBERT MAMANI	OMAR BRAYAN	C.I.	13608089	Unidad Educativa Viscachani	4
38582	QUISBERT MAMANI	PATRICIA ESTHER	C.I.	7007455	U.E. El Alto Integración	8
38583	QUISBERT MAMANI	RAUL	C.I.	4763728	Sede Social Caja Ferroviaria	6
38584	QUISBERT MAMANI	RILDA	C.I.	6746316	U.E. Santa Rosa de Lima	12
38585	QUISBERT MAMANI	SINFOROSA	C.I.	7064928	U.E. Hugo Chavez Frías	11
38586	QUISBERT MAMANI	WILDER EDUARDO	C.I.	4883105	U.E. Libertad en las Américas	29
38587	QUISBERT MARQUEZ	NICANOR	C.I.	4262515	U.E. República Dominicana	19
38588	QUISBERT MARTINEZ	JUDITH OLINDA	C.I.	4962648	U.E. Santa Maria de Los Ã¤ngeles	26
38589	QUISBERT MASCO	MARCO	C.I.	6091762	U.E. Carlos Palenque Avilés	9
38590	QUISBERT MEDINA	CAMILA LAURA	C.I.	13971901	U.E. Copacabana C	21
38591	QUISBERT MENDOZA	PAOLA PATRICIA	C.I.	4748050	U.E. Puerto Rico	11
38592	QUISBERT MENDOZA	RODOLFO	C.I.	4853326	U.E. Gran Poder B	13
38593	QUISBERT MENDOZA	RONALD ARIEL	C.I.	10837922	U.E. Simón Bolivar	17
38594	QUISBERT MENDOZA	VICTOR VLADIMIR	C.I.	4837464	U. E. Santa Maria Mazzarello	5
38595	QUISBERT MENESES	MARK JONATHAN	C.I.	8373583	U. E. San Roque	42
38596	QUISBERT MERLO	ALEJANDRO	C.I.	10009400	U.E. Don Bosco de Pampahasi A	17
38597	QUISBERT MILLAN	DIEGO YAMIL	C.I.	13760103	U.E. República Dominicana	19
38598	QUISBERT MIRANDA	ANGELICA MARIELA	C.I.	4926470	U.E. Filadelfia	4
38599	QUISBERT MIRANDA	JUAN GONZALO	C.I.	4757106	U.E. Puerto Rico	11
38600	QUISBERT MONRROY	CESAR	C.I.	9156170	U.E. Achumani	37
38601	QUISBERT MURIEL	ADAN	C.I.	6793910	Escuela Challoma	2
38602	QUISBERT MURIEL	TITO SALBADOR	C.I.	4877784	Escuela Challoma	2
38603	QUISBERT NINA	VALENTIN	C.I.	6832177	Casa Cultural San Juan de Coripata	3
38604	QUISBERT NUÑEZ	MARCELO RAFAEL	C.I.	6194705	Sede Junta Vecinal San Antonio	2
38605	QUISBERT ORELLANA	ALAN DAVID	C.I.	10918756	U.E. Ismael Montes	1
38606	QUISBERT ORELLANA	JUAN CARLOS	C.I.	8304706	U. E. Sergio Suarez Figueroa	26
38607	QUISBERT ORIHUELA	RUBEN BENJAMIN	C.I.	8399107	U. E. Raúl Salmon De La Barra	12
38608	QUISBERT ORTEGA	DERECK ABEL	C.I.	14487088	U.E. San Marcos	6
38609	QUISBERT ORTIZ	DANNA	C.I.	12513285	U.E. Cap. Luis Rivero Sanchez	17
38610	QUISBERT OSCO	JHOEL CRISTIAN	C.I.	8401317	U.E. Valle Hermoso	11
38611	QUISBERT PACARI	NATY XIMENA	C.I.	6156235	Unidad Educativa Simon Bolivar	12
38612	QUISBERT PACHECO	GILKA CANDELARIA	C.I.	4787983	U.E. República de Panamá	13
38613	QUISBERT PACO	CELIA ARMINDA	C.I.	6046378	U. E. Luis Espinal de Collpani	26
38614	QUISBERT PAREDES	GEOVANY CRISTIAN	C.I.	6854070	U.E. Cristal A	16
38615	QUISBERT PARI	MIRIAM ROGELIA	C.I.	4321670	U.E. Carlos Medinacelli	14
38616	QUISBERT PARRADO	SARA CAMILA	C.I.	13649002	U.E. Holanda	43
38617	QUISBERT PATTI	RICHARD	C.I.	4871389	U.E. Julio Cesar PatiÃ±o	3
38618	QUISBERT PAUCARA	MARIA DEL CARMEN	C.I.	6822071	U.E. Don Bosco de Pampahasi A	17
38619	QUISBERT PAZ	LIZETTE	C.I.	6072661	Col. Simon Bolivar	5
38620	QUISBERT PEREZ	FLORA	C.I.	9883696	U.E. Bicentenario La Paz	8
38621	QUISBERT PINTO	DANDY	C.I.	6062989	U.E. San Antonio A	8
38622	QUISBERT POMA	DELIA AMANDA	C.I.	4313111	U.E. Alfredo Vargas B	18
38623	QUISBERT PRIETO	ZULEMA LOURDES	C.I.	5963090	U.E. La Merced B	26
38624	QUISBERT QUEA	LUIS IVAN	C.I.	6735542	U.E. Alfredo Vargas B	18
38625	QUISBERT QUENTA	LIDIA	C.I.	6945658	U.E. Amerinst	22
38626	QUISBERT QUISBERT	ALEXANDER ISRAEL	C.I.	9102198	U.E. Faro Murillo	6
38627	QUISBERT QUISBERT	GUILLERMO FRANCISCO	C.I.	14977145	U.E. Irene Nava de Castillo B	29
38628	QUISBERT QUISBERT	JUAN YHAIR	C.I.	14479301	U. E. Cnl. Max Toledo	21
38629	QUISBERT QUISPE	ADELA ANDREA	C.I.	3418740	U.E. Mcal. José Ballivián A	11
38630	QUISBERT QUISPE	ALAIN	C.I.	13604036	Col. Jhon F. Keneddy	24
38631	QUISBERT QUISPE	ALBARO MILTON	C.I.	5987490	U.E. Irene Nava de Castillo B	29
38632	QUISBERT QUISPE	ALEJANDRA MAYRA	C.I.	8343669	U.E. Brig. My. Remberto Tapia	14
38633	QUISBERT QUISPE	ANAHI RAQUEL	C.I.	8311841	U.E. Vicente Tejada	17
38634	QUISBERT QUISPE	BENEDICTO	C.I.	5953536	U.E. Ecológico Los Pinos B	26
38635	QUISBERT QUISPE	DAVID	C.I.	9061985	U.E. Yolosa	2
38636	QUISBERT QUISPE	EDWIN FRANZ	C.I.	4793156	U.E. Gral. Juan José Torres Gonzales	20
38637	QUISBERT QUISPE	JHONNY	C.I.	9131060	Centro de Salud Santa Ana	2
38638	QUISBERT QUISPE	JULIA	C.I.	6745037	Escuela Unidad Educativa Popoy	3
38639	QUISBERT QUISPE	JULIA	C.I.	6003224	U.E. Mcal. Andrés de Santa Cruz	26
38640	QUISBERT QUISPE	LUIS FELIPE	C.I.	7074342	U.E. Los Andes	14
38641	QUISBERT QUISPE	MANUEL ALEJANDRO	C.I.	4928583	U. E. San José de Yunguyo A	9
38642	QUISBERT QUISPE	MARISOL WENDY	C.I.	4258644	U.E. Modesto Omiste	1
38643	QUISBERT QUISPE	OMAR FERNANDO	C.I.	6877177	U.E. 27 de Mayo A	23
38644	QUISBERT QUISPE	RUTH NOEMI	C.I.	9253506	U.E. Mcal. Andrés de Santa Cruz	26
38645	QUISBERT QUISPE	SANTOS CONSTANCIO	C.I.	6104976	Sede Social Villa Asunción San Pedro	5
38646	QUISBERT QUISPE	VICTOR	C.I.	3457268	U.E. Brasilia	14
38647	QUISBERT QUISPE	VICTOR ALBERTO	C.I.	3354077	U. E. Juan Carlos Flores Bedregal	29
38648	QUISBERT RADA	MARCOS	C.I.	9251296	U.E. Luis Espinal Camps Nro 1	20
38649	QUISBERT RAMIREZ	ALEXIS GABRIEL	C.I.	9178477	U.E. Jerusalem	11
38650	QUISBERT RAMOS	DIEGO RODRIGO	C.I.	7046537	U.E. Artemio Camargo	1
38651	QUISBERT RAMOS	GIMENA YANET	C.I.	6045230	U.E. Rafael Mendoza Castellón B	21
38652	QUISBERT RAMOS	NORMA LOURDES	C.I.	6128576	U.E. Manuel Bernal Mariaca	10
38653	QUISBERT RIVERA	CRISTHIAN BEYMAR	C.I.	8400360	U. E. Litoral A	12
38654	QUISBERT RIVERO	CHELSEA MEYGAN	C.I.	11088472	U.E. Juvenal Mariaca B	26
38655	QUISBERT RIVERO	DARLYN ALEXANDRA	C.I.	11088471	U.E. Santa Maria de Los Ã¤ngeles	26
38656	QUISBERT ROCHA	FAVIO DIEGO	C.I.	11082634	U.E. Jupapina	6
38657	QUISBERT RODRIGUEZ	DENNIS CELESTE	C.I.	8348999	U.E. La Paz	12
38658	QUISBERT ROJAS	IVAN FAVIO	C.I.	6846451	U. E. San Miguel	8
38659	QUISBERT ROJAS	LUIS FERNANDO	C.I.	6754969	U.E. Felix Reyes Ortiz	7
38660	QUISBERT ROMERO	CARLA	C.I.	6986640	U.E. Libertad en las Américas	30
38661	QUISBERT SAMO	NAYELI MARIA	C.I.	14021340	U.E. Ernesto Che Guevara	28
38662	QUISBERT SANDOVAL	DANIELA PAOLA	C.I.	9157895	U.E. Bethesda	12
38663	QUISBERT SEGURA	VIANNEY MICAELA	C.I.	12893538	U.E. Caracas A	8
38664	QUISBERT SILVA	ROSSY MIDORI	C.I.	4867116	U.E. Ignacio Calderón Fe y Alegría I	18
38665	QUISBERT SINKA	MARIA JOSE	C.I.	12701755	U.E. Mercedes Elio De Rivero B	23
38666	QUISBERT SIVILA	ABRAHAM ANGEL	C.I.	14124148	U.E. Rotary Chuquiago Marca	27
38667	QUISBERT SOLIZ	YHESMY REYNA	C.I.	5993142	U.E. Bicentenario La Paz	8
38668	QUISBERT SORUCO	NICOLE MISHELE	C.I.	15143168	U. E. John Fitzgerald Kennedy	5
38669	QUISBERT SURCO	MARIELA ELIZABETH	C.I.	6853005	U.E. Gral. Jose Manuel Pando	6
38670	QUISBERT TABOADA	CAROLINA AMPARO	C.I.	4839565	Escuela Superior de Formación de Maestros Simón Bolivar	9
38671	QUISBERT TACLE	DELIA	C.I.	4881558	U.E. LYNNS	4
38672	QUISBERT TICONA	JUAN CARLOS	C.I.	4284898	U.E. Daniel Sanchez Bustamante II	26
38673	QUISBERT TICONA	JUAN JOSE	C.I.	8321467	U.E. Faro Murillo	6
38674	QUISBERT TICONA	NICO NELSON	C.I.	6844295	U.E. Natalia Palacios	8
38675	QUISBERT TICONA	ROSARIO	C.I.	7734705	U.E. Tupac Amaru	10
38676	QUISBERT TICONA	WILMER	C.I.	9894882	U.E. 6 de Junio	19
38677	QUISBERT TITO	OSCAR FREDY	C.I.	3418374	U.E. Luis Espinal Camps Aeropuerto	12
38678	QUISBERT TORDOYA	JULIO CESAR	C.I.	4851993	U.E. Sergio Mauricio Villegas A	17
38679	QUISBERT TORREZ	ANGEL GIOVANY	C.I.	5965403	U. E. Heriberto Guillen Pinto	15
38680	QUISBERT TRONCOSO	BRENDA GABRIELA	C.I.	6942462	Instituto Tecnológico Ayacucho	30
38681	QUISBERT ULO	MARCO ANTONIO	C.I.	6153085	U. E. Santa Maria Mazzarello	5
38682	QUISBERT VELASCO	RODOLFO EMILIO	C.I.	4241803	U.E. Juan Pablo II Don Bosco	5
38683	QUISBERT VELASQUEZ	JUAN	C.I.	9187330	Esc. Centro Tilata	38
38684	QUISBERT VELASQUEZ	RINA	C.I.	6775000	U.E. República Dominicana	20
38685	QUISBERT VERA	GORETTI VIOLETA	C.I.	5157824	U.E. San Pedro	10
38686	QUISBERT VERGARA	RUTH ESTHER	C.I.	9926026	Col. Jhon F. Keneddy	24
38687	QUISBERT VILLA	DEYSI	C.I.	6737530	Esc. Vicenta Juariste Eguino	6
38688	QUISBERT VILLANUEVA	MELBA	C.I.	6924281	U.E. Cap. Luis Rivero Sanchez	17
38689	QUISBERT VILLCA	JUAN CARLOS	C.I.	4827389	Instituto Tecnológico Ayacucho	30
38690	QUISBERT VILLCA	RAQUEL LAURA	C.I.	9894704	U.E. Carlos Medinacelli	14
38691	QUISBERT YANARICO	CARLA ANDREA	C.I.	8345048	U. E. Isaac Maldonado Reque	2
38692	QUISBERT YANARICO	JANNETH ROCIO	C.I.	8402354	U. E. Cnl. Max Toledo	21
38693	QUISBERT YUGAR	ALEXANDRA BELEN	C.I.	6130763	Sede Social Plan Autopista	7
38694	QUISBERT ZAPANA	WILDER VLADIMIR	C.I.	8418048	Unidad Educativa Compi	3
38695	QUISBERT ZERNA	DINA CLARIVEL	C.I.	3479098	U.E. Adrián Castillo Nava B	31
38696	QUISBERTH CAHUANA	JUAN BEIMAR	C.I.	14182252	Unidad Educativa Pedro Domingo Murillo	2
38697	QUISBERTH FERNANDEZ	TANIA PAULINA	C.I.	6959260	U.E. Rose Marie Galindo de Barrientos	36
38698	QUISBERTH GONZALES	JHOAN GUSTAVO	C.I.	4901495	U.E. República Arabe de Egipto	5
38699	QUISBERTH GUTIERREZ	ALISSON LEONELA	C.I.	6843538	U.E. Huancane	6
38700	QUISBERTH MARCA	JEANNTH	C.I.	6159178	U.E. Brig. My. Remberto Tapia	14
38701	QUISBERTH PACO	FERNANDO ISMAEL	C.I.	7081762	U.E. Modesto Omiste	1
38702	QUISBERTH VALLEJOS	RAMIRO ALVARO	C.I.	6478864	U.E. Cristo Rey San Luis Fe y Alegría	20
38703	QUISO AGUILAR	CARLOS JOSE	C.I.	9998435	Casa de Gobierno	2
38704	QUISOCALA CHARAÑA	EVELIN	C.I.	9222878	U. E. Yunguyo Fe y Alegría B	21
38705	QUISOCALA COLQUE	FELMIA	C.I.	10915072	Esc. Carrasco La Reserva	6
38706	QUISOCALA QUISPE	JORGE	C.I.	9862865	U.E. Tokio	8
38707	QUISOCALA ZAPANA	FREDDY EUGENIO	C.I.	10074589	U.E. Illimani	23
38708	QUISOCALA ZAPANA	REYNA ISABEL	C.I.	9231620	U.E. Illimani	23
38709	QUISOCALLA CHAVEZ	JORGE LUIS	C.I.	10099418	U. E. San Roque	42
38710	QUISPE	ABIGAIL	C.I.	9974488	U.E. Puerto de Guaqui	22
38711	QUISPE	ADELAIDA ISIDORA	C.I.	4336312	U. E. Club de Leones Nro. 2	22
38712	QUISPE	ALEXANDER JORGE	C.I.	10038717	U.E. Republica de Cuba Pacajes	4
38713	QUISPE	ALEXIS GABRIEL	C.I.	12425085	U.E. Bolivia Mar B	14
38714	QUISPE	ALISON	C.I.	13696595	U.E. Mcal. José Ballivián D	15
38715	QUISPE	ANGEL LUCIO	C.I.	8317828	U.E. Jardines del Sur	6
38716	QUISPE	ANGELICA	C.I.	5981506	U.E. The Strongest	9
38717	QUISPE	BENEDICTO	C.I.	10098149	Escuela Central Cascachi	2
38718	QUISPE	BERNABE	C.I.	4320383	Colegio Nacional Mixto Huatajata	5
38719	QUISPE	CARMEN	C.I.	5481318	U.E. República de Cuba	23
38720	QUISPE	DILAN GUSTAVO	C.I.	13753792	U.E. Illimani	31
38721	QUISPE	ELMER RODRIGO	C.I.	16763946	U. E. Héroes de Octubre	8
38722	QUISPE	ENRIQUE EMMANUEL DAVIDE	C.I.	9951154	U.E. San Andres	3
38723	QUISPE	ESTHER ROSA	C.I.	6959837	U.E. República Dominicana	20
38724	QUISPE	FABIOLA	C.I.	9941972	U.E. Illimani	31
38725	QUISPE	HENRY RAMIRO	C.I.	10936884	U.E. La Paz	12
38726	QUISPE	HILDA	C.I.	9965981	U.E. Mcal. José Ballivián D	15
38727	QUISPE	HUGO	C.I.	11067316	Esc. Ananea	2
38728	QUISPE	IVAN WILFREDO	C.I.	14737327	U.E. Martin Cardenas Hermosa C	41
38729	QUISPE	JAIME FERNANDO	C.I.	9241746	Unidad Educativa San Marcos	6
38730	QUISPE	JOSE LUIS	C.I.	13118925	U.E. San Juan	13
38731	QUISPE	JULIO	C.I.	16109699	Casa de Gobierno	2
38732	QUISPE	KAREN BELEN	C.I.	13827505	U.E. Topater	22
38733	QUISPE	LIDIA	C.I.	13845200	U.E. Huancane	6
38734	QUISPE	LUZ ALINA	C.I.	15939321	U.E. Mariscal Santa Cruz	10
38735	QUISPE	MARCO ANTONIO	C.I.	6850160	U.E. Mercedes Elio De Rivero B	23
38736	QUISPE	MARINA	C.I.	8445793	U.E. San Martín de Porres	31
38737	QUISPE	MARITZA	C.I.	9127985	U.E. Virgen De Copacabana A	7
38738	QUISPE	MARTHA	C.I.	6794368	U.E. Juan Lechin Oquendo	3
38739	QUISPE	MARTHA MACARIA	C.I.	4906354	Mercado San Juan	2
38740	QUISPE	MARUJA	C.I.	6161391	U.E. Elizardo Perez	19
38741	QUISPE	NICOLAS	C.I.	11063370	Col. Nacional Mixto Copacabana	15
38742	QUISPE	NILA NICOL	C.I.	9916197	U.E. República Dominicana	20
38743	QUISPE	PAMELA	C.I.	9184312	U. E. Club de Leones Nro. 2	22
38744	QUISPE	PATRICIA	C.I.	8311908	U.E. Unión Bolivariana	5
38745

No.	Apellidos	Nombres	Tipo Doc.	Doc. Identidad	Recinto	Mesa
38774	QUISPE ACHO	CAREN JHOSSINEY	C.I.	12514606	U.E. Villa el Carmen	10
38775	QUISPE ACHO	CLEMENTINA	C.I.	8361864	Esc. Poquevillque	1
38776	QUISPE ACHO	DANIEL	C.I.	12424137	U.E. Holanda	43
38777	QUISPE ACHO	MASHIEL	C.I.	7080875	U.E. Gran BretaÃ±a	21
38778	QUISPE ACHO	NAYDELIN LOURDES	C.I.	12958555	U.E. Jardines del Sur	7
38779	QUISPE ACHO	VERONICA	C.I.	9257239	U.E. Nazareno Basil Miller	12
38780	QUISPE ACHU	GUIDO DANIEL	C.I.	7024208	U.E. Bolívar Municipal	13
38781	QUISPE ACUÑA	LUIS FERNANDO	C.I.	8411009	U.E. Mcal. Andrés de Santa Cruz	27
38782	QUISPE ADUVIRI	ARIEL	C.I.	9119500	U.E. José Santos Vargas I	16
38783	QUISPE ADUVIRI	BRAYAN FRANKLIN	C.I.	9904586	U. E. Luis Ernest CBN A	8
38784	QUISPE ADUVIRI	DIANA VERONICA	C.I.	14822325	U.E. Rafael Pabón	20
38785	QUISPE ADUVIRI	ELMER	C.I.	10088667	Unidad Educativa Simon Bolivar	12
38786	QUISPE ADUVIRI	ISRAEL	C.I.	9235674	U.E. Luis Espinal Camps Nro 1	20
38787	QUISPE ADUVIRI	MARIA ISABEL	C.I.	9101217	U.E. San Martín de Porres	31
38788	QUISPE ADUVIRI	MOISES	C.I.	6902394	Escuela XVI De Julio	4
38789	QUISPE AGUILAR	ELIANA FRANSINETH	C.I.	13213831	U.E. Oscar Unzaga De La Vega	7
38790	QUISPE AGUILAR	GENARA	C.I.	4772193	U.E. Caracas A	8
38791	QUISPE AGUILAR	HENRY YAMIL	C.I.	12736171	U.E. Santa Rosa De Lima B	16
38792	QUISPE AGUILAR	JOHN PERCY	C.I.	9225577	U.E. Horizontes A	11
38793	QUISPE AGUILAR	JUAN GUILLERMO	C.I.	6796915	U.E. Santa Maria de Los Ã□ngeles	26
38794	QUISPE AGUILAR	LIZBETH	C.I.	14186319	U.E. Illimani	23
38795	QUISPE AGUILAR	MARCELINO	C.I.	5738320	U.E. Daniel Sanchez Bustamante II	27
38796	QUISPE AGUILAR	MONICA	C.I.	9968577	U. E. Tuni	2
38797	QUISPE AGUIRRE	DELFIN BRAYAN	C.I.	14184038	U.E. Adrián Castillo Nava B	31
38798	QUISPE AGUIRRE	RODRIGO OSMAN	C.I.	12764368	U.E. José Santos Vargas I	16
38799	QUISPE AJACOPA	ZULEMA	C.I.	5953564	U.E. Rafael Mendoza Castellón B	21
38800	QUISPE AJHUACHO	CHALS DONALD	C.I.	12541304	U.E. Elizardo Perez	19
38801	QUISPE AJNO	AMERICO GROVER	C.I.	4895332	U. E. Antonio Diaz Villamil	8
38802	QUISPE AJNO	FRANCISCO DIONICIO	C.I.	10922385	U. E. Antonio Diaz Villamil	8
38803	QUISPE AJNO	NELZON FAUSTINO	C.I.	7005336	U. E. Cuerpo de Cristo Fe y Alegría	13
38804	QUISPE AJNOTA	EDBERTO	C.I.	9077381	U. E. Yunguyo Fe y Alegría B	21
38805	QUISPE AJNOTA	ELIZABETH	C.I.	6800145	U.E Janko Marca Sirpa	1
38806	QUISPE AJORURO	DAYSI BLANCA	C.I.	9077315	U. E. Yunguyo Fe y Alegría B	21
38807	QUISPE ALANOCA	BERTHA	C.I.	6881070	U. E. Bautista Saavedra	45
38808	QUISPE ALANOCA	EDDY	C.I.	7076765	U. E. Raúl Salmón de la Barra	11
38809	QUISPE ALANOCA	FREDDY	C.I.	4911765	U.E. Ventilla I	6
38810	QUISPE ALANOCA	GERMAN BERNABE	C.I.	4784865	U. E. San Roque	42
38811	QUISPE ALANOCA	JOHNNY	C.I.	3425297	U. E. Sergio Suarez Figueroa	26
38812	QUISPE ALANOCA	OCTAVIO	C.I.	3472135	Colegio Ballivian	28
38813	QUISPE ALANOCA	RUTH SILVIA	C.I.	12958516	U.E. Santa Rosa de Lima	12
38814	QUISPE ALANOCA	SALOME	C.I.	6908953	U.E. Amig Chaco	5
38815	QUISPE ALANOCA	SANDRA VERONICA	C.I.	6054480	Sede Social (Comunidad Mauri)	1
38816	QUISPE ALANOCA	YESIKA LAURA	C.I.	8300634	U.E. Tokio	8
38817	QUISPE ALARCON	MIGUEL ANGEL	C.I.	4751608	U. E. Fernando Nogales Castro Fe y Alegría	20
38818	QUISPE ALARCON	RIDER	C.I.	6911909	Escuela Chuquini	3
38819	QUISPE ALAVE	JUAN JOSE	C.I.	6946128	U.E. Brasilia	14
38820	QUISPE ALBA	DELIA BETTY	C.I.	5981666	U. E. ChaÃ±ocahua	23
38821	QUISPE ALCAZAR	JOEL ANDERSON	C.I.	14480022	U.E. San Antonio Fe y Alegría	14
38822	QUISPE ALCON	DIEGO	C.I.	6917755	U.E. Malla	2
38823	QUISPE ALCON	NAIRA	C.I.	9885205	U.E. Gral. José de San Martin	22
38824	QUISPE ALCON	SANDRA YAMILE	C.I.	10062369	U. E. Walter Alpire Duran A	28
38825	QUISPE ALDANA	ALFREDO JOSE	C.I.	9952732	U.E. Amerinst	22
38826	QUISPE ALEGRE	FELIPE	C.I.	12389882	Col. Juan XXIII	8
38827	QUISPE ALEJO	ADEMAR NELSON	C.I.	6913498	Esc. San Luis	16
38828	QUISPE ALEJO	DALIA	C.I.	9121446	U.E. Ave María Fundación Manos Abiertas Virgen de la Natividad	29
38829	QUISPE ALEJO	DANIEL LUCIO	C.I.	6053381	U.E. Martin Cardenas Hermosa C	41
38830	QUISPE ALEJO	EDWIN HUMBERTO	C.I.	6734518	Colegio Nacional Arturo Posnanski	13
38831	QUISPE ALEJO	JAIME	C.I.	10021197	U. E. República Popular de China	27
38832	QUISPE ALEJO	MARIANA	C.I.	13088213	U.E Ave María Fundación Manos Abiertas Virgen de la Natividad	29
38833	QUISPE ALEJO	ROBERTO	C.I.	9252501	U.E. José Antonio Paredes Candia	43
38834	QUISPE ALEJO	YOEL DARIO	C.I.	6821215	U.E. República Dominicana	20
38835	QUISPE ALI	ANA ROSARIO	C.I.	9911149	U. E. Juan Carlos Flores Bedregal	29
38836	QUISPE ALI	CRISTOBAL VICENTE	C.I.	12767405	U.E. San José Fe y Alegría	36
38837	QUISPE ALI	ISMAEL BENITO	C.I.	9976001	U.E. República de Cuba	23
38838	QUISPE ALI	MARCELO	C.I.	4294400	U. E. San Miguel	8
38839	QUISPE ALI	REVICA	C.I.	4363810	U. E. Ecológico 25 de Julio A	18
38840	QUISPE ALI	VICTORIA ROXANA	C.I.	4320389	Colegio Ballivian	28
38841	QUISPE ALIAGA	HECTOR HENRY	C.I.	9091575	U.E. Suazo	2
38842	QUISPE ALIAGA	JOSELIN JAZMIN	C.I.	13649891	U. E. Nicolás Fernandez Naranjo	28
38843	QUISPE ALIAGA	JULIAN	C.I.	5623436	Esc. Mcal. Sucre	2
38844	QUISPE ALIAGA	WILSON	C.I.	9202596	U.E. Mcal. Antonio Jose de Sucre	26
38845	QUISPE ALTAMIRANO	CILVIA	C.I.	8374783	U.E. Jardines del Sur	7
38846	QUISPE ALTAMIRANO	EDGAR	C.I.	4932195	Col. Pedro Domingo Murillo	8
38847	QUISPE ALVARADO	SUSANA	C.I.	5979316	U.E. Puerto Rico	11
38848	QUISPE ALVARADO	VERONICA	C.I.	6781901	U.E. San Martín de Porres	31
38849	QUISPE ALVARADO	YOSELIN JIMENA	C.I.	9967525	U.E. Atipiris	15
38850	QUISPE ALVAREZ	AXEL MICHEL	C.I.	14913647	U.E. República Dominicana	20
38851	QUISPE ALVAREZ	GUALBERTO	C.I.	6788667	U.E. República de Canadá	6
38852	QUISPE ALVAREZ	JOEL EDDY	C.I.	13340160	Col. Jhon F. Keneddy	24
38853	QUISPE ALVAREZ	JULIO	C.I.	6181412	Esc. Seccional Anco Aque	2
38854	QUISPE ALVAREZ	LEONARDO FELIX	C.I.	7137079	U.E. Martin Cardenas Hermosa C	41
38855	QUISPE ALVAREZ	LESLY PILAR	C.I.	13024619	U.E. Bolivia	15
38856	QUISPE ALVAREZ	LIMBER RODRIGO	C.I.	4895459	U.E. Topater	13
38857	QUISPE ALVAREZ	LUIS MIGUEL	C.I.	6133406	U. E. 10 de Junio	8
38858	QUISPE ALVAREZ	ROCKY	C.I.	6153930	Escuela Industrial Superior Pedro Domingo Murillo	15
38859	QUISPE ALVAREZ	VIKY RUTH	C.I.	10089006	U. E. El Progreso A	31
38860	QUISPE ALVAREZ	YOSELIN	C.I.	9149552	U.E. Santa Rosa I	1
38861	QUISPE AMARU	EDWIN	C.I.	7095854	Escuela Chojasivi	4
38862	QUISPE AMARU	MARIA	C.I.	6764420	U.E. Juan Herschel A	15
38863	QUISPE AMARU	MIGUEL	C.I.	12484864	Escuela El Palomar	5
38864	QUISPE AMARU	ROSA	C.I.	11066070	U.E. 23 de Marzo B	33
38865	QUISPE ANABAMBA	MONICA SARA	C.I.	9142916	U. E. 25 de Julio	1
38866	QUISPE ANARA	ELENA	C.I.	8330192	U.E. Ecológico Los Pinos B	27
38867	QUISPE ANARA	MIRIAM REINA	C.I.	9080745	U.E. Agustín Aspiazu	12
38868	QUISPE ANCASI	JOSE ARMANDO	C.I.	13086494	U.E. Tarapaca	17
38869	QUISPE ANCASI	LOURDES MARINA	C.I.	12574763	U.E. 23 de Marzo B	33
38870	QUISPE ANDRADE	EVA	C.I.	6894856	U.E. Marcelo Quiroga Santa Cruz	18
38871	QUISPE ANTI	EDWIN GUIDO	C.I.	4930831	Esc. Centro Tilata	38
38872	QUISPE ANTI	HORTENCIA	C.I.	4932038-1D	Colegio Comanche	4
38873	QUISPE AÑAMURI	DANNER JOEL	C.I.	12987558	U.E. San Pedro	10
38874	QUISPE APANQUI	DAVID	C.I.	6876232	U.E. Caracas A	8
38875	QUISPE APANQUI	FELIPA	C.I.	9988743	Colegio Santiago Tocoroni	5
38876	QUISPE APANQUI	MARTHA	C.I.	5992430	U.E. Jardines del Sur	7
38877	QUISPE APAZA	ALEX	C.I.	9080646	U.E. Achumani	37
38878	QUISPE APAZA	ALFREDO RAMIRO	C.I.	5984382	U.E. Juan Ramos de Tajma	3
38879	QUISPE APAZA	ANA MARIA	C.I.	6941381	U.E. Néstor Paz Zamora	27
38880	QUISPE APAZA	ANGELA	C.I.	6161566	Unidad Educativa Siguani Grande	5
38881	QUISPE APAZA	ANSELMO	C.I.	4994929	U.E. Rafael Pabón	20
38882	QUISPE APAZA	CARLOS DANIEL	C.I.	9951677	U. E. Oscar Alfaro B	21
38883	QUISPE APAZA	CRISTINA	C.I.	6735694	U.E. Adolfo Costa Du Rels	26
38884	QUISPE APAZA	CRUZ PEDRO	C.I.	4240769	U.E. Topater	22
38885	QUISPE APAZA	DANIEL DAVID	C.I.	14684564	Unidad Educ. Felix Ernesto Moscoso	4
38886	QUISPE APAZA	DANIELA	C.I.	10087755	U.E. San José Fe y Alegría	36
38887	QUISPE APAZA	DAYSI AURORA	C.I.	10078595	U. E. Villa Cooperativa A	22
38888	QUISPE APAZA	DIANA BELEN	C.I.	9162768	U.E. Genoveva Ríos	18
38889	QUISPE APAZA	EDWIN JAVIER	C.I.	7084405	U. E. Franz Tamayo de Río Seco A	30
38890	QUISPE APAZA	ELVIS BLADIMIR	C.I.	11084197	U. E. ChaÃ±ocahua	24
38891	QUISPE APAZA	ERICA	C.I.	9860243	U.E. Vicente Tejada	17
38892	QUISPE APAZA	ERICK	C.I.	6033974	U.E. José Antonio Paredes Candia	43
38893	QUISPE APAZA	ERNESTO	C.I.	9967458	U.E. Libertador Simón Bolívar	3
38894	QUISPE APAZA	ESTEBAN CARLOS	C.I.	9137199	U. E. Curva Pucara	2
38895	QUISPE APAZA	ESTEFANI	C.I.	10078662	U.E. Jupapina	6
38896	QUISPE APAZA	EUSEBIO EDEN	C.I.	4897175	U.E. Genoveva Ríos	18
38897	QUISPE APAZA	FABIOLA	C.I.	4925800	U.E. Ricardo José Bustamante A	4
38898	QUISPE APAZA	FAVIANA	C.I.	5949124	Sede Social Caja Ferroviaria	6
38899	QUISPE APAZA	FELIPA	C.I.	4816813	Esc. Centro Tilata	38
38900	QUISPE APAZA	FILIBERTO	C.I.	8269621	Esc. Rene Barrientos Ortuno	22
38901	QUISPE APAZA	FLORINDA	C.I.	8280149	Escuela Eliodoro Camacho	5
38902	QUISPE APAZA	FRANCISCA SALOME	C.I.	6843742	U.E. 24 de Junio A	23
38903	QUISPE APAZA	GABRIELA	C.I.	9881173	U.E. República de Cuba	23
38904	QUISPE APAZA	GERARDO	C.I.	6084136	Escuela Apuraya	3
38905	QUISPE APAZA	GONZALO	C.I.	10010954	Escuela Unidad Educativa Popoy	3
38906	QUISPE APAZA	GONZALO	C.I.	9234328	U.E. Carlos Palenque Aviles Dolores F	12
38907	QUISPE APAZA	GONZALO	C.I.	4958451	U. E. Walter Alpire Duran A	28
38908	QUISPE APAZA	GUZMAN	C.I.	4903022	U.E. 9 de Julio	1
38909	QUISPE APAZA	HECTOR FRANZ	C.I.	6129385	U.E. 16 de Julio	4
38910	QUISPE APAZA	HILDA	C.I.	2430209	U.E. 1ro de Mayo	28
38911	QUISPE APAZA	ILUMINADA	C.I.	10034182	U.E. Huari Belen B	2
38912	QUISPE APAZA	INGRID ABIGAIL	C.I.	8294455	U. E. Luis Espinal de Collpani	26
38913	QUISPE APAZA	IRINEO	C.I.	6184842	U.E. Cap. Luis Rivero Sanchez	17
38914	QUISPE APAZA	ISABEL	C.I.	4287970	U.E. Mcal. Antonio Jose de Sucre	26
38915	QUISPE APAZA	ISAIAS	C.I.	13309859	U.E. Tarapaca	17
38916	QUISPE APAZA	IVAN	C.I.	7093684	U.E. Boliviano Japones	7
38917	QUISPE APAZA	JHIMMY	C.I.	14684652	U. E. Venezuela	10
38918	QUISPE APAZA	JIMENA ZULEMA	C.I.	6830836	Unidad Educativa San Marcos	6
38919	QUISPE APAZA	JOEL ALVARO	C.I.	10092806	U.E. Republica de Francia	25
38920	QUISPE APAZA	JOSE	C.I.	14560875	U.E. Santa Rosa de Lima	12
38921	QUISPE APAZA	JOSE COPERTINO	C.I.	6770371	U.E. Tokio	8
38922	QUISPE APAZA	JOSE EDWIN	C.I.	12766916	U.E. Republica de Cuba Pacajes	4
38923	QUISPE APAZA	JOSE LUIS	C.I.	12797898	U.E. Nacional Guanay	8
38924	QUISPE APAZA	JUAN	C.I.	6926056	U. E. 21 de Septiembre SeÃ±or de Lagunas	13
38925	QUISPE APAZA	JUAN ENRIQUE	C.I.	12641130	U.E. Horizontes A	12
38926	QUISPE APAZA	JUANA	C.I.	5976922	Escuela Franz Tamayo	5
38927	QUISPE APAZA	JUANA	C.I.	9200290	Col. Nemesio Aliaga Benavente	4
38928	QUISPE APAZA	JULIAN	C.I.	7877256	U. E. 6 de Junio de Cosmos 79	23
38929	QUISPE APAZA	LIDIA	C.I.	4914942	U.E. Unión Huiri	3
38930	QUISPE APAZA	LILIAM IBETT	C.I.	6982540	U.E. Gualberto Villarroel	10
38931	QUISPE APAZA	LIMBERT GABRIEL	C.I.	9976597	U. E. Bautista Saavedra	45
38932	QUISPE APAZA	LIZETH LIZBETH	C.I.	13631376	U.E. Mcal. Andrés de Santa Cruz	27
38933	QUISPE APAZA	LUZ ANABEL	C.I.	9122118	U. E. Villa Cooperativa A	22
38934	QUISPE APAZA	MARGARITA	C.I.	6020345	U.E. Julián Apaza de Chinchaya	1
38935	QUISPE APAZA	MARIA	C.I.	5964359	Iglesia Santo Domingo	2
38936	QUISPE APAZA	MARIA ELENA	C.I.	10933733	U.E. Luis Espinal Camps Nro 1	20
38937	QUISPE APAZA	MATEO YERKO	C.I.	11087938	U.E. Felix Reyes Ortiz	7
38938	QUISPE APAZA	MAURICIO	C.I.	8431194	U.E. Juan José Torrez Gonzales B	14
38939	QUISPE APAZA	MAURO LUIS	C.I.	13757102	U.E. Rose Marie Galindo de Barrientos	36
38940	QUISPE APAZA	MIGUEL ANGEL	C.I.	6744308	U.E. Alfredo Vargas B	18
38941	QUISPE APAZA	MIGUEL ANGEL	C.I.	9247320	U.E. Elizardo Perez	19
38942	QUISPE APAZA	MONICA	C.I.	9913168	U. E. Cajuata	9
38943	QUISPE APAZA	NANCY	C.I.	9186321	U.E. Mariscal de Zepita	7
38944	QUISPE APAZA	NANCY ROCIO	C.I.	6895747	U.E. Holanda	43
38945	QUISPE APAZA	OMAR	C.I.	10845205	U. E. San Roque	43
38946	QUISPE APAZA	OSCAR	C.I.	6034655	U.E. San José Fe y Alegría	36
38947	QUISPE APAZA	PATRICIA	C.I.	6754162	U.E. Luis Espinal Camps Nro 1	20
38948	QUISPE APAZA	REMIGIO	C.I.	6085750	Escuela Central Moyapampa	1
38949	QUISPE APAZA	ROBERTO	C.I.	5972862	U.E. Mariscal Santa Cruz	10
38950	QUISPE APAZA	ROSALIA	C.I.	9179260	U.E. El Pedregal	8
38951	QUISPE APAZA	ROSARIO	C.I.	8326634	U.E. LYNNS	4
38952	QUISPE APAZA	RUBEN	C.I.	5483691	U. E. Fernando Nogales Castro Fe y Alegría	20
38953	QUISPE APAZA	RUBEN	C.I.	10936663	U.E. Colorados de Bolivia	8
38954	QUISPE APAZA	RUBEN	C.I.	9195140	U. E. Abraham Lincoln	11
38955	QUISPE APAZA	SALOME	C.I.	15351614	U. E. Franz Tamayo de Río Seco A	31
38956	QUISPE APAZA	SEVERO	C.I.	6144870	U.E. Soto Pata	1
38957	QUISPE APAZA	SEVERO	C.I.	6781911	U. E. Heriberto Guillen Pinto	15
38958	QUISPE APAZA	SUSANA	C.I.	8406185	H.A.M. de Sorata	8
38959	QUISPE APAZA	TANIA SILVANA	C.I.	13792080	U.E. San José Fe y Alegría	36
38960	QUISPE APAZA	TRIFUNIA	C.I.	6027703	U.E. Brasilia	15
38961	QUISPE AQUINO	ELIA	C.I.	6191110	U.E. 14 de Noviembre Paz y Unidad	15
38962	QUISPE AQUINO	MARIA LUZ	C.I.	6933313	Esc. 18 de Noviembre	19
38963	QUISPE AQUIVAREZ	SERGIO ALEJANDRO	C.I.	9175050	U.E. Néstor Paz Zamora	27
38964	QUISPE ARANCIBIA	ROBERTO	C.I.	5991063	U.E. Atipiris	15
38965	QUISPE ARANDA	MONICA	C.I.	14185331	U. E. Ecológico 25 de Julio A	18
38966	QUISPE ARCAYA	JHONN HENDER	C.I.	12511439	U.E. Santa Maria de Los Ã□ngeles	26
38967	QUISPE ARGANDOÑA	MIGUEL ANGEL	C.I.	9905021	U.E. LYNNS	4
38968	QUISPE ARHUATA	AURELIO	C.I.	8282803	U.E. Jach'a Uru	12
38969	QUISPE ARIAS	AYELEN JENNY	C.I.	16958079	U.E. Illimani	23
38970	QUISPE ARIAS	DAYANA MICHELLE	C.I.	13215599	U.E. Martin Cardenas Hermosa C	41
38971	QUISPE ARIAS	HENRY ISMAEL	C.I.	9911949	U. E. Nicolás Fernandez Naranjo	28
38972	QUISPE ARISAYA	EDWIN	C.I.	8389759	U.E. Agustín Aspiazu	12
38973	QUISPE ARO	PAMELA YENNY	C.I.	8309743	Unidad Educativa Sapahaqui	8
38974	QUISPE ARRATIA	HERIBERTO	C.I.	9962324	Esc. Mixto 16 De Julio	4
38975	QUISPE ARRATIA	MARIA EUGENIA	C.I.	6881090	U. E. 21 de Septiembre SeÃ±or de Lagunas	13
38976	QUISPE ARRATIA	MONICA	C.I.	7093052	U.E. Noruega	24
38977	QUISPE ARRATIA	PAULA	C.I.	10039952	Esc. Mixto 16 De Julio	4
38978	QUISPE ARROYO	ROMARIO	C.I.	9193257	U.E. Mcal. José Ballivián D	15
38979	QUISPE ARTEAGA	HELEN ISABEL	C.I.	8320907	Escuela Industrial Superior Pedro Domingo Murillo	15
38980	QUISPE ARTEAGA	MARIA CRISTINA	C.I.	6082437	U.E. LYNNS	4
38981	QUISPE ARTEAGA	RICHARD EDEN	C.I.	8369934	U.E. Manuel Isidoro Belzu	3
38982	QUISPE ARUHIZA	JULIA	C.I.	6198833	U.E. Carlos Palenque Aviles Dolores F	12
38983	QUISPE ARUNI	BETTY	C.I.	6913360	Esc. Evaristo Valle	25
38984	QUISPE ARUQUIPA	CARLOS DANIEL	C.I.	10071115	U. E. Oscar Alfaro B	21
38985	QUISPE ARUQUIPA	CAROLINA	C.I.	4839139	U.E. San Antonio Fe y Alegría	14
38986	QUISPE ARUQUIPA	CELIA GIMENA	C.I.	6077290	U.E. Calama	26
38987	QUISPE ARUQUIPA	CINTHIA JUANA	C.I.	9138542	U. E. San Roque	43
38988	QUISPE ARUQUIPA	DINA ESTHER	C.I.	9158793	Esc. Nucleo Villa Aroma	2
38989	QUISPE ARUQUIPA	ELIANA BERTHA	C.I.	13372796	U.E. 14 de Noviembre Paz y Unidad	15
38990	QUISPE ARUQUIPA	GLADYS	C.I.	13213195	U. E. Republica de Iran	3
38991	QUISPE ARUQUIPA	GLADYS	C.I.	4375680	U.E. Holanda	43
38992	QUISPE ARUQUIPA	JHODER VLADIMIR	C.I.	9118461	U.E. Noel Kempf Mercado	1
38993	QUISPE ARUQUIPA	JOSE	C.I.	6003935	U.E. República de Cuba	23
38994	QUISPE ARUQUIPA	LIZBETH PAULA	C.I.	11074455	U.E. Huayna Potosí	21
38995	QUISPE ARUQUIPA	MARGARITA	C.I.	11546809	U. E. Héroes de Octubre	8
38996	QUISPE ARUQUIPA	RAUL ALFREDO	C.I.	4314170	U. E. San José de Yunguyo A	10
38997	QUISPE ARUQUIPA	SILVIA	C.I.	9967991	U.E. Tokio	8
38998	QUISPE ARUQUIPA	TERESA	C.I.	13118060	U. E. Llachuani	2
38999	QUISPE ARUQUIPA	VICTOR FELIX	C.I.	6073507	U.E. Boliviano Japones	7
39000	QUISPE ASCENCIO	FRANZ JHOEL	C.I.	8366289	U.E. 27 de Mayo A	23
39001	QUISPE ASPE	MARTHA	C.I.	6181608	U. E. ChojÃ±acota	1
39002	QUISPE ASPI	WILLIAM	C.I.	6072690	U.E. 12 de Octubre	16
39003	QUISPE ATAHUACHI	JHOSELIN	C.I.	9905715	U.E. 6 de Junio	19
39004	QUISPE ATENCORI	BEATRIZ	C.I.	10921074	U. E. San Roque	43
39005	QUISPE AVENDAÑO	CAREN ROMINA	C.I.	7080140	U.E. Gran Poder B	13
39006	QUISPE AVERANGA	LILY MARBET	C.I.	4875403	Escuela El Palomar	5
39007	QUISPE AVILA	ESTHER	C.I.	3422746	U.E. Brig. My. Remberto Tapia	15
39008	QUISPE AVILA	NATIVIDAD	C.I.	5476250	Escuela Franz Tamayo	5
39009	QUISPE AYALA	MICHELL MILENKA	C.I.	13627363	U.E. San Luis	21
39010	QUISPE BALBOA	BEATRIZ	C.I.	8396316	U.E. Franz Tamayo de Chachacomani	3
39011	QUISPE BALTAZAR	ALFREDO SANTOS	C.I.	9959886	U.E. Unión Europea B	10
39012	QUISPE BALTAZAR	EDWIN TENORIO	C.I.	6783576	U.E. Luis Espinal Camps Nro 1	21
39013	QUISPE BALTAZAR	KEVIN ARIEL	C.I.	12702535	U.E. 1ro de Mayo	28
39014	QUISPE BALTAZAR	RICHARD	C.I.	6055935	U.E. Daniel Sanchez Bustamante II	27
39015	QUISPE BAPTISTA	ANAHI NEYSA	C.I.	10916375	U.E. Ignacio Calderón Fe y Alegría I	18
39016	QUISPE BARRERA	EUSEBIO	C.I.	2598154-1V	U. E. Club de Leones Nro. 2	23
39017	QUISPE BARRERA	INES	C.I.	9230333	U.E. Ilave	2
39018	QUISPE BARRERA	JUAN YORDY	C.I.	9118150	Escuela Milluhuaya Alto	3
39019	QUISPE BARRERA	MARITZA	C.I.	10087868	U.E. Antaquilla	2
39020	QUISPE BARRERA	SERGIO	C.I.	8357161	Colegio Inicua Alto	6
39021	QUISPE BARRETO	DIONICIO	C.I.	6804358	Unidad Educativa Nuevos Horizontes	3
39022	QUISPE BARRIGOLA	JOSUE	C.I.	8483535	U.E. LYNNS	4
39023	QUISPE BAUTISTA	ALICIA	C.I.	6136376	U.E. José Antonio Paredes Candia	43
39024	QUISPE BAUTISTA	DEMETRIO	C.I.	7322227	Ladislao Cabrera	12
39025	QUISPE BAUTISTA	GERMAN	C.I.	4868142	Colegio Ballivian	28
39026	QUISPE BAUTISTA	KEVIN HERNAN	C.I.	16910349	U. E. La Merced A	1
39027	QUISPE BAUTISTA	MABEL SANTA CRUZ	C.I.	10917265	U. E. Marien Garten A	17
39028	QUISPE BAUTISTA	NANCY	C.I.	9094308	Esc. Nucleo Laripata	4
39029	QUISPE BAUTISTA	ROUSS BELEN	C.I.	13626787	U.E. Reino de Belgica	1
39030	QUISPE BAUTISTA	SEGUNDINO	C.I.	4807079	Escuela Cohoni	5
39031	QUISPE BAUTISTA	SINTHIA	C.I.	9870575	U.E. 1ro de Mayo	28
39032	QUISPE BAUTISTA	SORAYDA	C.I.	9142047	Mercado San Juan	2
39033	QUISPE BAUTISTA	VANIA ESTHER	C.I.	14289722	U.E. Copacabana C	21
39034	QUISPE BELTRAN	SANTOS SEVERINO	C.I.	7011499	Col. Tomas Katari	7
39035	QUISPE BENITO	WILFREDO	C.I.	6801129	U.E. Bethesda	13
39036	QUISPE BERNAL	ARIANA LUPE	C.I.	4326567	U.E. República Bolivariana de Venezuela	10
39037	QUISPE BERNAL	DEBID	C.I.	6073739	U. E. Cuerpo de Cristo Fe y Alegría	13
39038	QUISPE BLANCO	ALEX	C.I.	6907103	Esc. Simon Bolivar	3
39039	QUISPE BLANCO	EDWIN GUSTAVO	C.I.	8370342	U.E. Villa Callapa	9
39040	QUISPE BLANCO	ELVIS BRAYAN	C.I.	8370316	U.E. Villa Callapa	9
39041	QUISPE BLANCO	JOSE GUSTAVO	C.I.	10014531	U.E. 13 de Junio	3
39042	QUISPE BLANCO	MARIBEL CLARA	C.I.	8348928	U.E. Victor Paz Estensoro	15
39043	QUISPE BLANCO	OSCAR	C.I.	9865461	U. E. 6 de Junio de Cosmos 79	23
39044	QUISPE BLANCO	PABLO DANIEL	C.I.	13737257	U. E. Americano Néstor PeÃ±aranda 1	4
39045	QUISPE BLANCO	SEGUNDINO	C.I.	8298901	U.E. Mcal. Antonio Jose de Sucre	26
39046	QUISPE BLANCO	SONIA	C.I.	6173636	Esc. Simon Bolivar	3
39047	QUISPE BRABO	TEODORA	C.I.	6144953	Escuela Kapna	1
39048	QUISPE BRAVO	ENRIQUE	C.I.	10087939	U. E. 21 de Septiembre SeÃ±or de Lagunas	13
39049	QUISPE BRAVO	RUBEN	C.I.	6879784	U.E. Ernesto Che Guevara	28
39050	QUISPE BURGOA	VICENTE	C.I.	9991909	U. E. Morocollo	3
39051	QUISPE BUSTAMANTE	AMAYA HORTENCIA	C.I.	10921295	U.E. Irene Nava de Castillo B	29
39052	QUISPE BUTRON	JACOBO JAVIER	C.I.	7069202	U.E. Gral. Juan José Torres Gonzales	20
39053	QUISPE CABRERA	DANIEL	C.I.	6147966	U.E. Faro Murillo	7
39054	QUISPE CABRERA	EUSEBIA	C.I.	6013623	Colegio Nacional Arturo Posnanski	13
39055

No.	Apellidos	Nombres	Tipo Doc.	Doc. Identidad	Recinto	Mesa
39077	QUISPE CALCINA	ANA VIVIANA	C.I.	10078359	U. E. Club de Leones Nro. 2	23
39078	QUISPE CALCINA	MIGUEL ANGEL	C.I.	12544446	U.E. Noruega	24
39079	QUISPE CALCINA	ROLY	C.I.	12703706	U. E. Warisata	6
39080	QUISPE CALCINA	SINTHIA	C.I.	6852728	U.E. Pablo Iturri Jurado B	23
39081	QUISPE CALDERON	DANIEL	C.I.	4846816	U.E. Ernesto Che Guevara	29
39082	QUISPE CALDERON	HERNAN LIMBERT	C.I.	6844097	U. E. 21 de Septiembre SeÃ±or de Lagunas	13
39083	QUISPE CALDERON	NOELIA	C.I.	14451041	U. E. Antonio Diaz Villamil	8
39084	QUISPE CALLANCHO	BRAYAN EDSON	C.I.	7083688	U. E. San Vicente de Paul Fe y Alegría	28
39085	QUISPE CALLANCHO	CARMEN JULIA	C.I.	9247368	U. E. Héroes de Octubre	8
39086	QUISPE CALLATA	MARIA	C.I.	6749313	U.E. Libertador Simón Bolívar	3
39087	QUISPE CALLATA	PAULA JHOSELINE	C.I.	13553292	U.E. Unión Europea B	11
39088	QUISPE CALLATA	ROBERTO	C.I.	6816539	Unidad Educativa Manchego	1
39089	QUISPE CALLATA	TEODORO	C.I.	6084061	Escuela Antofagasta	8
39090	QUISPE CALLE	ADRIAN	C.I.	9241716	U.E. CaquiÃ±a	1
39091	QUISPE CALLE	BRAYAN	C.I.	8384790	Unidad Educativa Ocuiri	1
39092	QUISPE CALLE	DEMETRIO	C.I.	8354788	Esc. Sta. Rosa de Lima	1
39093	QUISPE CALLE	DONATO	C.I.	6908725	Col. Batallon Colorados	10
39094	QUISPE CALLE	EVER ADRIAN	C.I.	10013918	Colegio José Ballivián	1
39095	QUISPE CALLE	FELIX OMAR	C.I.	6803872	U. E. Pedro Domingo Murillo	13
39096	QUISPE CALLE	FREDDY JHONNY	C.I.	9167550	U.E. Mcal. Antonio Jose De Sucre A	4
39097	QUISPE CALLE	JAINER	C.I.	9064610	Escuela Jose Manuel Pando	12
39098	QUISPE CALLE	JHONY BELTRAN	C.I.	6792943	Colegio Tte.Cnl. Rafael Pabon	3
39099	QUISPE CALLE	JUAN CARLOS	C.I.	12482876	U.E. Rose Marie Galindo de Barrientos	36
39100	QUISPE CALLE	LIDIA	C.I.	12390510	Escuela CotaÃ±a	3
39101	QUISPE CALLE	MARIA PAZ	C.I.	14009544	Esc. 18 de Noviembre	20
39102	QUISPE CALLE	MARIAM MERY	C.I.	5704922	U.E. NiÃ±o Jesús Ciudad Del NiÃ±o	11
39103	QUISPE CALLE	MARIO	C.I.	6043604	U.E. Milluni	1
39104	QUISPE CALLE	MARISOL	C.I.	9924350	U.E. Gran Poder B	13
39105	QUISPE CALLE	MARTIN DOROTEO	C.I.	3356873	U.E. Adrián Castillo Nava B	31
39106	QUISPE CALLE	OFELIA AIDE	C.I.	7415121	Escuela Seccional Coriri	1
39107	QUISPE CALLE	RITA LETICIA	C.I.	15424214	Col. Ayo Ayo	8
39108	QUISPE CALLE	RODRIGO GENARO	C.I.	6983091	U.E. Unión Bolivariana	5
39109	QUISPE CALLE	ROGELIA	C.I.	8390762	U. E. República Popular de China	27
39110	QUISPE CALLE	RUTH GLADYS	C.I.	12572815	U.E. Ventilla I	6
39111	QUISPE CALLE	TOMAS	C.I.	6131298	U. E. Villa Cooperativa A	22
39112	QUISPE CALLE	VICTOR MANUEL	C.I.	9867712	U.E. Brig. My. Remberto Tapia	15
39113	QUISPE CALLE	WENDY PAOLA	C.I.	8316021	Esc. San Luis	16
39114	QUISPE CALLE	WILLY ROLANDO	C.I.	13297539	Casa de Gobierno	2
39115	QUISPE CALLE	WILMER	C.I.	12827913	Unidad Educativa Ocuiri	1
39116	QUISPE CALLE	ZONIA	C.I.	9109764	U.E. Marcelo Quiroga Santa Cruz	18
39117	QUISPE CALLEJAS	SARA ISABEL	C.I.	6100821	U. E. Abraham Lincoln	11
39118	QUISPE CALLISAYA	BEATRIZ	C.I.	14555568	Colegio Jose Ballivian	5
39119	QUISPE CALLISAYA	BERNARDO	C.I.	6193368	U.E. San Martín de Porres	31
39120	QUISPE CALLISAYA	BLADIMIR FROILAN	C.I.	4843226	Colegio Mariscal Santa Cruz	15
39121	QUISPE CALLISAYA	DIEGO ANGEL	C.I.	9176251	U.E. Calama	26
39122	QUISPE CALLISAYA	DOUGLAS GUILLERMO	C.I.	6988416	Colegio Challa	3
39123	QUISPE CALLISAYA	EDDY	C.I.	12640895	Colegio Jose Ballivian	5
39124	QUISPE CALLISAYA	EFRAIN	C.I.	7090902	U.E. José Antonio Paredes Candia	44
39125	QUISPE CALLISAYA	ELIANA NELY	C.I.	9977427	U. E. Bautista Saavedra	46
39126	QUISPE CALLISAYA	FRANILDA NELLY	C.I.	9210450	U.E. República Bolivariana de Venezuela	10
39127	QUISPE CALLISAYA	FRANKLIN	C.I.	9253932	U.E. República de Cuba	23
39128	QUISPE CALLISAYA	FRANZ GUSTAVO	C.I.	13341769	U.E. La Merced B	27
39129	QUISPE CALLISAYA	JAVIER	C.I.	13021101	Esc. San Luis	16
39130	QUISPE CALLISAYA	JESSICA NAYELI	C.I.	9919170	U.E. Daniel Sanchez Bustamante II	27
39131	QUISPE CALLISAYA	JOSE LUIS	C.I.	10020366	U.E. Puerto de Guaqui	23
39132	QUISPE CALLISAYA	JUAN CARLOS	C.I.	4826124	U.E. Rafael Mendoza Castellón B	21
39133	QUISPE CALLISAYA	LILIAN LEONELA	C.I.	13152957	U.E. La Merced B	27
39134	QUISPE CALLISAYA	LIZETH BOLIVIA	C.I.	12733844	U.E. Faro Murillo	7
39135	QUISPE CALLISAYA	MARIMAR	C.I.	8267814	U. E. Rene Barrientos OrtuÃ±o	7
39136	QUISPE CALLISAYA	MARY KAROLA	C.I.	13152868	U.E. 1ro de Mayo	28
39137	QUISPE CALLISAYA	MIGUELINA	C.I.	11082110	Unidad Educativa Daniel Gomez Garcia	2
39138	QUISPE CALLISAYA	NELLY	C.I.	9145727	Esc. Central de Yani	3
39139	QUISPE CALLISAYA	OLIVER	C.I.	9159636	Colegio Central Porejoni	2
39140	QUISPE CALLISAYA	RIMBERTH ALEXANDER	C.I.	12637913	Esc. Evaristo Valle	25
39141	QUISPE CALLISAYA	ROXANA	C.I.	5982827	Colegio Omasuyos	15
39142	QUISPE CALLISAYA	SERGIO ABAD	C.I.	10923719	U.E. Carlos Palenque Avilés	10
39143	QUISPE CALLISAYA	SHARLLEY	C.I.	14959431	U. E. Suches	2
39144	QUISPE CALLISAYA	TOMY	C.I.	9143521	U. E. Sapecho B	5
39145	QUISPE CALLISAYA	VICTOR HUGO	C.I.	6737882	Colegio Omasuyos	15
39146	QUISPE CALLISAYA	WILSON	C.I.	8404434	U. E. Bautista Saavedra	46
39147	QUISPE CALLISAYA	YERKO	C.I.	9967989	Escuela Eden	10
39148	QUISPE CALLIZAYA	ALEJANDRA	C.I.	8483684	Sindicato Mixto de Transporte Litoral	9
39149	QUISPE CALLIZAYA	DARIO	C.I.	9988436	U. E. Copacabana Fe y Alegría	18
39150	QUISPE CALLIZAYA	LIDIA	C.I.	12608009	Colegio Tte.Cnl. Rafael Pabon	3
39151	QUISPE CALLIZAYA	LIVIA JULIA	C.I.	6114560	U.E. Agustín Aspiazu	13
39152	QUISPE CALLIZAYA	MARINA	C.I.	13180115	U.E. Ernesto Che Guevara	29
39153	QUISPE CALLIZAYA	RONALD	C.I.	13565991	Esc. Nucleo Ticamblaya	1
39154	QUISPE CALLIZAYA	VICTOR HUGO	C.I.	9244479	U.E. El Alto Integración	8
39155	QUISPE CALLIZAYA	YHOSELIN	C.I.	7015824	U.E. Republica De Italia	11
39156	QUISPE CAMA	JUAN DANIEL	C.I.	8339505	U. E. Villa Adela Yunguyo	14
39157	QUISPE CANAMARI	MISHEL CARRI	C.I.	9886126	U.E. Martin Cardenas Hermosa C	41
39158	QUISPE CANAVIRI	ALFREDO PABLO	C.I.	10066301	U.E. Marcelo Quiroga Santa Cruz	10
39159	QUISPE CANAVIRI	ANA ROSSI	C.I.	13548016	U.E. 14 de Noviembre Paz y Unidad	15
39160	QUISPE CANAVIRI	MELANY NOEMY	C.I.	8376913	U.E. Bolivia Mar B	14
39161	QUISPE CANAVIRI	PORTUGAL	C.I.	7019738	Esc. Viliroco	19
39162	QUISPE CANAVIRI	YHANET	C.I.	5956199	Unidad Educativa Litoral	2
39163	QUISPE CANDIA	JAVIER	C.I.	14952576	Esc. Caquiaviri	4
39164	QUISPE CANOA	JOEL DANIEL	C.I.	9164690	U.E. Genoveva Ríos	18
39165	QUISPE CANQUI	RAFAEL CRISPIN	C.I.	5160204	U.E. El Alto Integración	8
39166	QUISPE CANQUI	RUBEN CRISOSTOMO	C.I.	9860102	U.E. Callamarca	2
39167	QUISPE CANSAYA	JULIA	C.I.	4851275	U.E. José Santos Vargas I	16
39168	QUISPE CANSAYA	LUIS	C.I.	13757585	Sede Social Quispillamayu	2
39169	QUISPE CANSAYA	SANDRA MARIBEL	C.I.	12572401	U.E. Suazo	2
39170	QUISPE CAPA	JESSICA ARACELI	C.I.	13372450	U.E. Tarapaca	17
39171	QUISPE CAPA	MARLENE	C.I.	9068935	Escuela Santa Rosa de Quilo Quilo	4
39172	QUISPE CAPCHA	JHENNY	C.I.	10911290	U. E. Oscar Alfaro B	21
39173	QUISPE CAPIA	CRISTIAN JERSON	C.I.	11064470	U.E. Mariscal de Zepita	7
39174	QUISPE CAPIONA	LIGIA NELSY	C.I.	6134075	U.E. Tarapaca	17
39175	QUISPE CAPQUIQUE	ADELA	C.I.	9254526	U.E. Republica De Italia	11
39176	QUISPE CARBAJAL	ANGELICA BENITA	C.I.	3491854	Col. Nal.ChojÃ±a Collo	2
39177	QUISPE CARDENAS	EDILSON ANDRES	C.I.	14006778	U.E. Bethesda	13
39178	QUISPE CARDENAS	IGNACIO ALAN	C.I.	14006780	U.E. Bethesda	13
39179	QUISPE CARITA	CESAR	C.I.	7026102	U.E. Néstor Paz Zamora	27
39180	QUISPE CARITA	DAYANA	C.I.	13214139	Escuela Cocochi	2
39181	QUISPE CARITA	HONORATO	C.I.	6859215	U.E. Mcal. de Zepita	7
39182	QUISPE CARITA	JOSE MANUEL	C.I.	12896348	U. E. Yunguyo Fe y Alegría B	21
39183	QUISPE CARITA	MARIA TERESA	C.I.	6117058	U. E. Marien Garten A	17
39184	QUISPE CARITA	ROXANA	C.I.	6004291	U. E. 6 de Junio de Cosmos 79	23
39185	QUISPE CARRASCO	MAX JUAN	C.I.	9982118	U.E. Carlos Palenque Aviles Dolores F	12
39186	QUISPE CARRILLO	DAISY	C.I.	6755054	U. E. Uypaca	3
39187	QUISPE CARVAJAL	ELISEO	C.I.	9958536	U.E. Miguillas	2
39188	QUISPE CARVAJAL	HERLAND JOSEPH	C.I.	9208375	Esc. San Luis	16
39189	QUISPE CARVAJAL	PRIMITIVO	C.I.	4366533	U. E. San Roque	43
39190	QUISPE CARVAJAL	RUSSEL	C.I.	9877991	U.E. Simón Rodriguez CarreÃ±o	16
39191	QUISPE CASA	MARIA RAIMUNDA	C.I.	3410914	U.E. Libertad en las Américas	30
39192	QUISPE CASAS	FLAVIO FRANKLIN	C.I.	7039810	U. E. Raúl Salmón de la Barra	12
39193	QUISPE CASAS	JULIO	C.I.	6172882	U.E. La Merced B	27
39194	QUISPE CASAS	MARIA MONICA	C.I.	8318586	Colegio Ballivian	28
39195	QUISPE CASAS	SANTOS	C.I.	6765827	U.E. Pablo Iturri Jurado B	23
39196	QUISPE CASAZ	LOURDES ROSMERY	C.I.	5988765	U.E. 16 de Julio	4
39197	QUISPE CASILLA	CALIXTA	C.I.	6183698	U. E. Ulla Ulla	2
39198	QUISPE CASILLA	FLORA	C.I.	6801917	U. E. Puyo Puyo	2
39199	QUISPE CASILLA	GREGORIO	C.I.	5990275	U.E. Antaquilla	2
39200	QUISPE CASILLA	MARCELINA	C.I.	5990266	U.E. Katantika	1
39201	QUISPE CASTAÑETA	ANDREA	C.I.	9966160	U.E. 3 de Mayo B	24
39202	QUISPE CASTAÑO	ELIAS	C.I.	12389522	Colegio Omasuyos	16
39203	QUISPE CASTAÑO	JHON MIJAEL	C.I.	9882885	U. E. Walter Alpire Duran A	28
39204	QUISPE CASTILLO	CRISTINA	C.I.	10947533	Colegio Franz Tamayo	3
39205	QUISPE CASTILLO	EMILIO	C.I.	7072644	U.E. Santa Rosa de Lima	12
39206	QUISPE CASTILLO	ESTHER	C.I.	12763538	Escuela Eduardo Avaroa	3
39207	QUISPE CASTILLO	FERMINA	C.I.	8428004	U.E. Anchallani República Venezuela	2
39208	QUISPE CASTILLO	JUAN	C.I.	13566522	Esc. Roberto Pabon	25
39209	QUISPE CASTILLO	MARTHA	C.I.	12539577	U.E. Chajolpaya	1
39210	QUISPE CASTILLO	NESTOR	C.I.	6178170	U.E. Julián Túpac Katari	3
39211	QUISPE CASTRO	CELIA	C.I.	7399137	Ladislao Cabrera	12
39212	QUISPE CASTRO	MARIO	C.I.	5730693	Esc. Central Luruta	1
39213	QUISPE CASTRO	SIXTO	C.I.	4251133	U.E. Capiri	2
39214	QUISPE CASTRO	VERONICA	C.I.	11062625	U.E. Hichuraya Baja	1
39215	QUISPE CASTRO	WILLY	C.I.	7068113	U.E. Boliviano Japones B	10
39216	QUISPE CASU	JESUSA	C.I.	5952171	Escuela Pacollo	1
39217	QUISPE CATACORA	JHESICA CLAUDIA	C.I.	8384048	Colegio Heroes Del Pacifico	1
39218	QUISPE CATARI	ELISABET	C.I.	3459754	U.E. 16 de Julio	4
39219	QUISPE CATARI	GABRIEL	C.I.	3971907	U. E. República de China	11
39220	QUISPE CATARI	REYNA	C.I.	8323249	U.E. Carlos Palenque Avilés	10
39221	QUISPE CATARI	SUSY MARIBEL	C.I.	9074073	U.E. Boliviano Japones	7
39222	QUISPE CATARI	WILMER RODRIGO	C.I.	7048481	U. E. Marquirivi	12
39223	QUISPE CATARI	WILSON JIMMY	C.I.	6797107	U.E. Taiwan	2
39224	QUISPE CATUNTA	MARTHA	C.I.	6167787	U. E. Uypaca	3
39225	QUISPE CATUNTA	PRIMITIVO	C.I.	6804580	Esc. Carrasco La Reserva	7
39226	QUISPE CATUNTA	SERGIO	C.I.	14449259	U.E. Mcal. Antonio Jose de Sucre	26
39227	QUISPE CATUNTA	SILVIA	C.I.	6924186	Escuela Santiago de Machaca	4
39228	QUISPE CAUNA	DAMIAN	C.I.	4377672	U.E. Fray Jose Antonio Zampa	3
39229	QUISPE CAYLLAGUA	WILFREDO	C.I.	6831061	U. E. Gil Tapia Rada	18
39230	QUISPE CAYO	CELESTINA	C.I.	6903947	U.E. Oscar Unzaga De La Vega	7
39231	QUISPE CAYO	OSCAR SANTOS	C.I.	9216762	U.E. San Juan	14
39232	QUISPE CAZAS	MARCELO FRANZ	C.I.	9233261	U. E. San Roque	43
39233	QUISPE CENTELLAS	CRISTHIAN	C.I.	13054892	U. E. Marien Garten A	17
39234	QUISPE CENTENO	DIETER NEMESIO	C.I.	4780047	U. E. Tuni	3
39235	QUISPE CERDA	BEATRIZ	C.I.	13960704	U. E. 21 de Septiembre SeÃ±or de Lagunas	14
39236	QUISPE CERDA	DANIEL JUAN	C.I.	4827334	U.E. Luis Espinal Camps Fe y Alegría	11
39237	QUISPE CERDA	VIRGINIA	C.I.	8319505	Esc. Rene Barrientos Ortuno	22
39238	QUISPE CEREZO	NANCY	C.I.	9218211	Unidad Educativa Puente Armas	2
39239	QUISPE CESPEDES	RELIQUIO HERIBERTO	C.I.	6016044	Unidad Educativa Urupaya	1
39240	QUISPE CHAGUA	MARCELINO	C.I.	6173568	Col. Guillermo Molina	4
39241	QUISPE CHAIÑA	JULIO	C.I.	13413812	U.E. Simón Rodriguez CarreÃ±o	16
39242	QUISPE CHALLCO	LUCRECIA	C.I.	6078391	Colegio German Busch	4
39243	QUISPE CHALLCO	YESSICA CARLA	C.I.	12640441	Colegio German Busch	4
39244	QUISPE CHAMACA	EDWIN	C.I.	4882605	Esc. Fernando Eloy Guachalla	3
39245	QUISPE CHAMBI	ABIGAIL	C.I.	13344637	U.E. 18 de Diciembre B	15
39246	QUISPE CHAMBI	ALEJANDRA	C.I.	14107266	U.E. Bethesda	13
39247	QUISPE CHAMBI	ALFREDO	C.I.	6056565	Esc. Taraco	6
39248	QUISPE CHAMBI	ANA LAURA	C.I.	13814930	U.E. San José Fe y Alegría	36
39249	QUISPE CHAMBI	ANGELICA	C.I.	13211684	U.E. Taiwan	2
39250	QUISPE CHAMBI	AYDEE	C.I.	6850652	Colegio Martin Cardenas	6
39251	QUISPE CHAMBI	DANNY JOVITA	C.I.	12669291	Esc. Eduardo Avaroa	2
39252	QUISPE CHAMBI	DIEGO	C.I.	11101184	Col. Pedro Domingo Murillo	9
39253	QUISPE CHAMBI	EDGAR EFRAIN	C.I.	9900064	U.E. Mcal. Antonio Jose De Sucre A	4
39254	QUISPE CHAMBI	EPIFANIA	C.I.	6940222	Escuela Simon Bolivar	3
39255	QUISPE CHAMBI	GABRIELA SHEDENKA	C.I.	8356355	U.E. Topater	13
39256	QUISPE CHAMBI	GONZALO RAFAEL	C.I.	8401887	U.E. Pablo Iturri Jurado B	23
39257	QUISPE CHAMBI	JHOSELIN MADAHI	C.I.	12420695	Centro de Capacitacion Inti Paxsi	7
39258	QUISPE CHAMBI	JIMENA DIANA	C.I.	13211953	U. E. Villa Adela Yunguyo	14
39259	QUISPE CHAMBI	LAURA	C.I.	13054643	Unidad Educativa Kallurhuaya	1
39260	QUISPE CHAMBI	NELSON JAVIER	C.I.	6745416	U.E. Holanda	43
39261	QUISPE CHAMBI	NESTOR ALFREDO	C.I.	6169925	Colegio Martin Cardenas	6
39262	QUISPE CHAMBI	RONALD	C.I.	12482587	Colegio Santiago Tocoroni	5
39263	QUISPE CHAMBI	RUTH JENNY	C.I.	12768799	U. E. Marquirivi	12
39264	QUISPE CHAMBI	SILVERIO	C.I.	4919609	U.E. San Pedro	10
39265	QUISPE CHAMBI	TEREZA	C.I.	6788967	U.E. Santa Rosa De Lima B	16
39266	QUISPE CHAMBI	TITO	C.I.	9933529	Escuela Turrini	1
39267	QUISPE CHAMBI	VICTORIA	C.I.	12483725	U.E. Interandino Boliviano	2
39268	QUISPE CHAMBI	YESICA	C.I.	12577140	Escuela Palohuaya	1
39269	QUISPE CHAMBI	YHENNY	C.I.	13849661	U.E. Mcal. Andrés de Santa Cruz	27
39270	QUISPE CHAMBI	YOLA GUADALUPE	C.I.	9240321	U.E. Franz Tamayo	12
39271	QUISPE CHAMBILLA	JOHNNY TITO	C.I.	9894707	U.E. Adrián Castillo Nava B	31
39272	QUISPE CHAMPANI	JUAN RUPERTO	C.I.	4993758	U.E. Dr. Aniceto Arce A	8
39273	QUISPE CHAQUI	MARIA ROSARIO	C.I.	6778499	U.E. Nuestra SeÃ±ora de Fátima	10
39274	QUISPE CHARAÑA	LAURA ANDREA	C.I.	15355136	U. E. Yunguyo Fe y Alegría B	21
39275	QUISPE CHARCA	HERIBERTO	C.I.	4281870	Unidad Educativa Mallasa	7
39276	QUISPE CHARCA	IDELVINA	C.I.	12539744	Escuela Corpachilaya	2
39277	QUISPE CHARCA	WILMER	C.I.	10945468	Unidad Educativa Litoral	2
39278	QUISPE CHARCAS	DEYSI MARIBEL	C.I.	9917764	U.E. Alto De La Alianza	14
39279	QUISPE CHATA	ROCIO MARYORI	C.I.	6908588	Col. Batallon Colorados	10
39280	QUISPE CHAVEZ	GLADYS	C.I.	10028976	U. E. Oscar Alfaro B	21
39281	QUISPE CHAVEZ	JUAN FITER	C.I.	7055039	U.E. The Strongest	9
39282	QUISPE CHAVEZ	MARISOL	C.I.	4983285	U.E. Rafael Mendoza Castellón B	21
39283	QUISPE CHAVEZ	REMEDIOS	C.I.	6195921	U.E. Felix Reyes Ortiz	7
39284	QUISPE CHAVEZ	RITA	C.I.	14017734	U.E. República de Cuba	23
39285	QUISPE CHAVEZ	RODOLFO	C.I.	7031677	U.E. 18 de Diciembre B	16
39286	QUISPE CHIARA	ELSA MAGDALENA	C.I.	16509735	Esc. P. Domingo Murillo	7
39287	QUISPE CHIARA	MARGA	C.I.	8389005	U.E. Pablo Iturri Jurado B	23
39288	QUISPE CHIARA	MARIVEL	C.I.	9156437	Colegio Pasarani	2
39289	QUISPE CHILLO	ERACLIO NICASIO	C.I.	14635652	Esc. Nemecio Ayala	2
39290	QUISPE CHILLO	JUSTA	C.I.	5984082	U. E. 16 de Agosto	7
39291	QUISPE CHINAHUANCA	NESTOR	C.I.	7072592	Colegio Jhonn F. Kennedi	3
39292	QUISPE CHINO	ADELA	C.I.	9992569	Col. Juan XXIII	8
39293	QUISPE CHINO	ANA CELIA	C.I.	8334447	U. E. Raúl Salmon De La Barra	12
39294	QUISPE CHINO	ELISEO	C.I.	11085716	Unidad Educativa German Busch	1
39295	QUISPE CHINO	FELIX	C.I.	6749074	U.E. Pacallo	3
39296	QUISPE CHINO	JOSE CARLOS	C.I.	8449745	U. E. El Progreso A	32
39297	QUISPE CHINO	RENE	C.I.	9073866	U.E. Ventilla I	6
39298	QUISPE CHINO	SANTOS POLICARPIO	C.I.	6166205	Casa Social	1
39299	QUISPE CHINO	YESSICA	C.I.	11544451	U.E. Ecológico Los Pinos B	27
39300	QUISPE CHIPANA	ABRAHAM ROBERTO	C.I.	14626283	U.E. Mercedes Elio De Rivero B	23
39301	QUISPE CHIPANA	AGUSTIN	C.I.	6170585	Esc. Unidad Educativa Pacaures	2
39302	QUISPE CHIPANA	ARIEL ANIBAL	C.I.	9923335	U.E. Holanda	43
39303	QUISPE CHIPANA	BRIGIDA	C.I.	8336040	U.E. Jaruma B	3
39304	QUISPE CHIPANA	ERICK ENRIQUE	C.I.	10092246	U. E. Franz Tamayo de Río Seco A	31
39305	QUISPE CHIPANA	GREGORIO	C.I.	13149178	U.E. German Busch	7
39306	QUISPE CHIPANA	ISABEL	C.I.	14452260	U. E. San Vicente de Paul Fe y Alegría	29
39307	QUISPE CHIPANA	JESUS REYNALDO	C.I.	11072940	Esc. Rene Barrientos Ortuno	22
39308	QUISPE CHIPANA	JOSE LUIS	C.I.	3488418	U.E. Virgen De Copacabana A	8
39309	QUISPE CHIPANA	MEDARDO	C.I.	6908883	Colegio Tupak Katari De Conchacollo	1
39310	QUISPE CHIPANA	NATHALY ARACELLY	C.I.	7036918	U. E. Walter Alpire Duran A	28
39311	QUISPE CHIPANA	REYNALDO	C.I.	4852755	U.E. Huayna Potosí	21
39312	QUISPE CHIPANA	SONIA	C.I.	8310639	U. E. San Vicente de Paul Fe y Alegría	29
39313	QUISPE CHIQUIPA	GLADYS	C.I.	6745652	U.E. Brig. My. Remberto Tapia	15
39314	QUISPE CHIRINOS	FROILAN PLACIDO	C.I.	4296594	U. E. 16 de Agosto	7
39315	QUISPE CHIRINOS	REGINA	C.I.	4242969	U.E. Luis Espinal Camps Nro 1	21
39316	QUISPE CHIZUCO	CECILIO JUVENAL	C.I.	8385420	U. E. Yunguyo Fe y Alegría B	21
39317	QUISPE CHOQUE	AGUSTINA VIVIANA	C.I.	6105172	U.E. Carlos Crespo	7
39318	QUISPE CHOQUE	ALEJANDRO	C.I.	9862934	U.E. Sagrada Familia	8
39319	QUISPE CHOQUE	ALVARO	C.I.	10013658	U.E. Eloy Alvarez Plata de Chirca	3
39320	QUISPE CHOQUE	BELIA	C.I.	9126528	Colegio Gral. Juan Jose Torrez	3
39321	QUISPE CHOQUE	BETTY	C.I.	4772388	U. E. Sergio Suarez Figueroa	26
39322	QUISPE CHOQUE	CAROLINA	C.I.	6090090	Colegio Ballivian	29
39323	QUISPE CHOQUE	CINTHIA MONICA	C.I.	4908975	U.E. Sergio Mauricio Villegas A	18
39324	QUISPE CHOQUE	CLETO RICARDO	C.I.	6976619	U.E. Ecológico Los Pinos B	27
39325	QUISPE CHOQUE	CRISTHIAN REYNALDO	C.I.	12935943	U.E. Cap. Luis Rivero Sanchez	17
39326	QUISPE CHOQUE	DANER FELIPE	C.I.	10902372	U.E. Carlos Palenque Avilés	10
39327	QUISPE CHOQUE	DANIELA CAROLINA	C.I.	9934975	U. E. República de Italia	18
39328	QUISPE CHOQUE	DIEGO CRISTOBAL	C.I.	6187370	U.E. German Busch	3
39329	QUISPE CHOQUE	DORIAN HERICK	C.I.	4261537	U. E. República de China	11
39330	QUISPE CHOQUE	EDIL	C.I.	6994545	Unidad Educativa Toncopujio	1
39331	QUISPE CHOQUE	EDWIN	C.I.	4994939	Colegio Humanistico Sococoni	3
39332	QUISPE CHOQUE	EDWIN	C.I.	9955021	Escuela Calama	3
39333	QUISPE CHOQUE	ELVIS	C.I.	9090893	U.E. Huancane	7
39334	QUISPE CHOQUE	ESPERANZA	C.I.	9184121	U.E. Victor Paz Estensoro	15
39335	QUISPE CHOQUE	EUSEBIA CRISTINA	C.I.	6864500	Col. Tomas Katari	7
39336	QUISPE CHOQUE	FELIZA	C.I.	6023651	U. E. San Roque	43
39337	QUISPE CHOQUE	FRANKLIN	C.I.	4428577	U.E. Gral. Juan José Torres Gonzales	20
39338	QUISPE CHOQUE	FRIDA MATILDE	C.I.	3410060	U. E. Cuerpo de Cristo Fe y Alegría	13
39339	QUISPE CHOQUE	GINES	C.I.	9214619	Col. Tomas Katari	7
39340	QUISPE CHOQUE	GUIDO FELIPE	C.I.	6085042	U. E. Litoral A	12
39341	QUISPE CHOQUE	GUILLERMO	C.I.	9129065	U. E. Héroes de Octubre	8
39342	QUISPE CHOQUE	HENRY	C.I.	9930902	U.E. Juan Pablo II Don Bosco	5
39343	QUISPE CHOQUE	ISIDORA PASCUALA	C.I.	4926849	U. E. Juan Carlos Flores Bedregal	29
39344	QUISPE CHOQUE	JHON	C.I.	6873172	Colegio Ballivian	29
39345	QUISPE CHOQUE	JHOSELINE JULIETA	C.I.	13086775	U. E. Isaac Maldonado Reque	2
39346	QUISPE CHOQUE	JHUMA JHOVANA	C.I.	7056756	U.E. Taiwan	2
39347	QUISPE CHOQUE	JORGE JHONATAN	C.I.	12511428	Esc. Viliroco	19
39348	QUISPE CHOQUE	JUAN	C.I.	6046961	U.E. Boliviano Japones B	10
39349	QUISPE CHOQUE	JUAN MIGUEL	C.I.	12575999	U.E. Venezuela	3
39350	QUISPE CHOQUE	JUANA LUZI	C.I.	6892651	U.E. Carlos Crespo	7
39351	QUISPE CHOQUE	LETICIA	C.I.	6834869	Col. Jhon F. Keneddy	25
39352	QUISPE CHOQUE	LIDIA	C.I.	9964370	Esc. Nucleo Laripata	4
39353	QUISPE CHOQUE	LOURDES	C.I.	6058622	Esc. Evaristo Valle	26
39354	QUISPE CHOQUE	LUCIA	C.I.	7299643	Colegio Santiago De Huata	7
39355	QUISPE CHOQUE	LUCY	C.I.	8398949	U.E. Boliviano Japones B	10
39356	QUISPE CHOQUE	LUCY ARMINDA	C.I.	4846278	U.E. San Jose II	6
39357	QUISPE CHOQUE	LUIS ANGEL	C.I.	6796043	U. E. 25 de Julio

No.	Apellidos	Nombres	Tipo Doc.	Doc. Identidad	Recinto	Mesa
39380	QUISPE CHOQUE	TOMASA	C.I.	6098181	Colegio Nacional Arturo Posnanski	13
39381	QUISPE CHOQUE	VICMAR JUAN	C.I.	14041703	U.E. Luis Espinal Camps Nro 1	21
39382	QUISPE CHOQUE	VICTOR HUGO	C.I.	9069869	U.E. Ecológico Los Pinos B	27
39383	QUISPE CHOQUE	VIRGILIO	C.I.	11096949	Colegio Mariscal Santa Cruz	15
39384	QUISPE CHOQUE	VIRGINIA	C.I.	6976308	Unidad Educativa Colliri	1
39385	QUISPE CHOQUE	VLADIMIR ERWIN	C.I.	6805403	U.E. Modelo Sur	2
39386	QUISPE CHOQUE	WILLIAMS	C.I.	12769331	Unidad Educativa Simon Bolivar	1
39387	QUISPE CHOQUE	YESSICA IVONNE	C.I.	9160243	U.E. Irene Nava de Castillo B	29
39388	QUISPE CHOQUE	YHANET ESTHER	C.I.	6156824	U. E. Franz Tamayo de Río Seco A	31
39389	QUISPE CHOQUE	YOSELIN ESMERALDA	C.I.	11074482	U.E. Martin Cardenas Hermosa C	41
39390	QUISPE CHOQUEHUANCA	ALEX ESTEBAN	C.I.	14043684	U.E. Topater	13
39391	QUISPE CHOQUEHUANCA	BRANDON	C.I.	12705025	Escuela Apuvillque Morocollo	2
39392	QUISPE CHOQUEHUANCA	EVA	C.I.	10021840	U. E. Brasil	22
39393	QUISPE CHOQUEHUANCA	FELIX PABLO	C.I.	12512373	Núcleo Escolar Challuyo	3
39394	QUISPE CHOQUEHUANCA	GLADYS	C.I.	9945038	U.E. Republica de Francia	25
39395	QUISPE CHOQUEHUANCA	GLADYS VIRGINIA	C.I.	5986009	U.E. Simón Bolívar	17
39396	QUISPE CHOQUEHUANCA	GUSTAVO BENJAMIN	C.I.	4764633	U.E. Sergio Mauricio Villegas A	18
39397	QUISPE CHOQUEHUANCA	HERIBERTO EUSTAQUIO	C.I.	4964947	U.E. Marcelo Quiroga Santa Cruz	18
39398	QUISPE CHOQUEHUANCA	KARINA	C.I.	7088351	U.E. Nazareno Basil Miller	12
39399	QUISPE CHOQUEHUANCA	MARTIN FELIPE	C.I.	4288414	U.E. Sergio Mauricio Villegas A	18
39400	QUISPE CHOQUEHUANCA	REYNA BEATRIZ	C.I.	7031071	U.E. Unión Bolivariana	5
39401	QUISPE CHOQUEHUANCA	RICHARD JUAN	C.I.	4808874	U.E. Mcal. Andrés de Santa Cruz	27
39402	QUISPE CHOQUEHUANCA	RONALD	C.I.	7031860	Esc. 18 de Noviembre	20
39403	QUISPE CHOQUEHUANCA	VIRGINIA	C.I.	13277303	U.E. Soncachi Chico	1
39404	QUISPE CHOQUEHUANCA	WILSON FEDERICO	C.I.	6844560	Colegio Nacional Mixto Huatajata	5
39405	QUISPE CHUI	XIMENA MERCEDES	C.I.	8470417	U.E. Gral. Juan José Torres Gonzales	20
39406	QUISPE CHUMACERO	SANDRA	C.I.	5887457	U.E. Cap. Luis Rivero Sanchez	17
39407	QUISPE CHUQUIMIA	EDUARDO	C.I.	6891343	Esc. Central de Yani	3
39408	QUISPE CHUQUIMIA	FREDDY	C.I.	8310150	Esc. San Pedro	1
39409	QUISPE CHUQUIMIA	ROSMERY	C.I.	4977962	U.E. Gran BretaÃ±a	22
39410	QUISPE CHUQUIMIA	SEGUNDINA PAMELA	C.I.	9101443	U.E. Simón Bolívar	17
39411	QUISPE CHUQUIMIA	VIRGINIA	C.I.	4870330	U.E. Adolfo Costa Du Rels	26
39412	QUISPE CHURA	ALEX ANGEL	C.I.	6069564	U.E. Mcal. Andrés de Santa Cruz	27
39413	QUISPE CHURA	ANA MARIA	C.I.	11081707	U. E. Gil Tapia Rada	18
39414	QUISPE CHURA	CLEYDI MELANIA	C.I.	6923034	U.E. Ingavi	22
39415	QUISPE CHURA	EDUARDO	C.I.	6127519	Escuela Salhuani	2
39416	QUISPE CHURA	GABRIELA	C.I.	11107145	U. E. Raúl Salmón de la Barra	12
39417	QUISPE CHURA	ISABEL	C.I.	10087517	U.E. Adrián Castillo Nava B	31
39418	QUISPE CHURA	JHONNY	C.I.	8363157	U.E. Brasilia	15
39419	QUISPE CHURA	JORGE	C.I.	10012114	U.E. José Santos Vargas I	17
39420	QUISPE CHURA	JORGE ANTONIO	C.I.	11074356	U.E. Los Andes	14
39421	QUISPE CHURA	JULIA	C.I.	6153521	U. E. ChaÃ±ocahua	24
39422	QUISPE CHURA	JULIO	C.I.	6799846	Escuela Santa Maria	1
39423	QUISPE CHURA	LUISA	C.I.	6045426	U.E. Rafael Mendoza Castellón B	22
39424	QUISPE CHURA	MARIA EUGENIA	C.I.	4323464	Centro de Capacitacion Inti Paxsi	7
39425	QUISPE CHURA	MARYUDELL JHANCARLA	C.I.	13279324	U.E. República Bolivariana de Venezuela	11
39426	QUISPE CHURA	ORLANDO	C.I.	6814228	U.E. Cap. Luis Rivero Sanchez	17
39427	QUISPE CHURA	QUINTIN	C.I.	4792577	U.E. Miguel Mercado Encinas	17
39428	QUISPE CHURA	ROMER RAFAEL	C.I.	6901432	U.E. Don Bosco de Pampahasi A	18
39429	QUISPE CHURA	ROMER WILSON	C.I.	7024153	U. E. Oscar Alfaro B	22
39430	QUISPE CHURA	ROSSY	C.I.	9880026	Colegio Mariscal Santa Cruz	15
39431	QUISPE CHURA	SILVERIA	C.I.	826273-1M	U.E. República de Cuba	24
39432	QUISPE CHURA	VALERIA	C.I.	9178726	Esc. Simon Boliviar	10
39433	QUISPE CHURA	WILFREDO	C.I.	8405580	U. E. Luis Espinal de Collpani	26
39434	QUISPE CHURA	WILMER	C.I.	10020179	U.E. Rose Marie Galindo de Barrientos	36
39435	QUISPE CHURATA	JOSE LUIS	C.I.	9211543	U.E. Illimani	31
39436	QUISPE CHURATA	JUAN SERAPIO	C.I.	9888291	U.E. Tokio	8
39437	QUISPE CHURATA	JULIO	C.I.	7020901	Núcleo Escolar Taypi Ayca	1
39438	QUISPE CHURATA	VLADIMIR	C.I.	8460690	U.E. San Ignacio	14
39439	QUISPE CHURQUI	MARYELA	C.I.	9243569	U.E. 3 de Mayo B	25
39440	QUISPE CLARES	BEYMAR	C.I.	8415199	Colegio Antofagasta	3
39441	QUISPE CLARES	JUSTINA	C.I.	6733553	U.E. 6 de Junio	19
39442	QUISPE CLARES	RIMBERTO PLACIDO	C.I.	6737963	Escuela Belen	2
39443	QUISPE CLARES	SIMONA	C.I.	6739186	U.E. San Luis	21
39444	QUISPE COAQUIRA	ANGELICA	C.I.	6858601	U.E. Tokio	8
39445	QUISPE COAQUIRA	DEISON JAVIER	C.I.	12988177	U. E. Villa Elevación	2
39446	QUISPE COAQUIRA	GEOVANA	C.I.	8443883	U. E. Sergio Suarez Figueroa	26
39447	QUISPE COAQUIRA	LUCIO	C.I.	6891558	Esc. Mixta Julio Cordero	5
39448	QUISPE COAQUIRA	ROSALIA SANDRA	C.I.	10923225	U.E. Néstor Paz Zamora	27
39449	QUISPE COAQUIRA	ULISES ARMANDO	C.I.	8334955	U.E. Marcelo Quiroga Santa Cruz	10
39450	QUISPE COARICONA	DEMETRIO	C.I.	6837679	U. E. Juan Carlos Flores Bedregal	29
39451	QUISPE COARICONA	VILMA CLAUDIA	C.I.	7080490	U.E. Carlos Palenque Avilés	10
39452	QUISPE COARITE	BENJAMIN	C.I.	14676423	U. E. Villa Adela Yunguyo	14
39453	QUISPE COARITE	FABIANA	C.I.	6806809	U.E. Nacional Guanay	8
39454	QUISPE COARITE	MILENKA	C.I.	14155448	U. E. San Vicente de Paul Fe y Alegría	29
39455	QUISPE COARITE	RUTH	C.I.	6013603	U.E. La Paz	12
39456	QUISPE COCA	SERGIO	C.I.	10071383	U.E. Topater	23
39457	QUISPE COCHI	ALEJANDRO BRAYAN	C.I.	14369811	U.E. San Marcos	6
39458	QUISPE COCHI	KAREM YHASMIN	C.I.	13494660	U.E. Tarapaca Junthuma B	27
39459	QUISPE COCHI	PETRONA GUMERCINDA	C.I.	9894414	Escuela Tahuapalca	2
39460	QUISPE COCHI	YESICA	C.I.	9965815	U.E. Ecológico Los Pinos B	27
39461	QUISPE COILA	IVAN	C.I.	9976677	U.E. Martin Cardenas Hermosa C	42
39462	QUISPE COLLAO	FRANCISCO FROILAN	C.I.	4793271	U.E. Nazareno Basil Miller	12
39463	QUISPE COLLATUPA	REMIGIO	C.I.	10033688	U. E. Sorapata	1
39464	QUISPE COLOMO	NESTOR ROGELIO	C.I.	4750493	U.E. Gral. Jose Manuel Pando	6
39465	QUISPE COLQUE	ALEX	C.I.	7425553	Escuela Calama	3
39466	QUISPE COLQUE	ALEX	C.I.	6148351	U. E. Sergio Suarez Figueroa	27
39467	QUISPE COLQUE	DENILSON JHAMIL	C.I.	13677346	U.E. Artemio Camargo	1
39468	QUISPE COLQUE	EMMA	C.I.	6857989	Unidad Educativa Sacani	2
39469	QUISPE COLQUE	ENCARNACION	C.I.	6116452	Escuela Chojasivi	4
39470	QUISPE COLQUE	FELIPE	C.I.	4963557	Esc. Franz Tamayo	4
39471	QUISPE COLQUE	HERNAN SERGIO	C.I.	6856609	U.E. Illimani	31
39472	QUISPE COLQUE	JHONNY LEONARDI	C.I.	8466874	U.E. Francisco de Miranda B	17
39473	QUISPE COLQUE	JIMENA	C.I.	6024333	Esc. Viliroco	19
39474	QUISPE COLQUE	JUAN VICTOR	C.I.	6954967	U.E. Luis Espinal Camps Aeropuerto	12
39475	QUISPE COLQUE	JULIA BEATRIZ	C.I.	9131268	U.E. República de Cuba	24
39476	QUISPE COLQUE	MONICA BEATRIZ	C.I.	10036663	U. E. República Popular de China	27
39477	QUISPE COLQUE	PAMELA	C.I.	9906152	Unidad Educativa Conani	8
39478	QUISPE COLQUE	VIRGINIA	C.I.	10031490	U.E. 18 de Diciembre B	16
39479	QUISPE COLQUEHUANCA	BEYMAR	C.I.	13797698	U.E. Soncachi Chico	1
39480	QUISPE COLQUEHUANCA	NESTOR	C.I.	7099642	Colegio Nacional Mixto Huatajata	5
39481	QUISPE COLQUEHUANCA	NORBERTO	C.I.	10085268	Col. Nemesio Aliaga Benavente	4
39482	QUISPE COLQUEHUANCA	ZULEMA SARA	C.I.	13675867	U.E. Villa Tunari	32
39483	QUISPE CONCHA	FLAVIO	C.I.	6188587	Col. Juan XXIII	8
39484	QUISPE CONDE	CLARA ELIZABETH	C.I.	9108789	U.E. Juan Pablo II Don Bosco	5
39485	QUISPE CONDE	FRANCISCO	C.I.	9093417	U. E. 21 de Septiembre SeÃ±or de Lagunas	14
39486	QUISPE CONDE	GILDA	C.I.	6059526	U. E. 16 de Febrero A	22
39487	QUISPE CONDE	HEVER VIDAL	C.I.	12829136	U.E. Tarapaca	17
39488	QUISPE CONDE	IVAN EFRAIN	C.I.	6795357	U.E. Brasilia	15
39489	QUISPE CONDE	KEVIN JOEL	C.I.	14107399	U.E. Maria Auxiliadora I	10
39490	QUISPE CONDE	OMAR	C.I.	4921998	U.E. 24 de Junio A	23
39491	QUISPE CONDE	ROSARIO	C.I.	3489605	U. E. Walter Alpire Duran A	28
39492	QUISPE CONDE	SONIA	C.I.	6932608	Colegio Ballivian	29
39493	QUISPE CONDE	VERONICA	C.I.	7069340	U. E. ChaÃ±ocahua	24
39494	QUISPE CONDE	VERONICA	C.I.	6055341	U. E. Villa Cooperativa A	22
39495	QUISPE CONDORI	ALEJANDRA SOFIA	C.I.	9110980	U. E. San José de Yunguyo A	10
39496	QUISPE CONDORI	ALEX	C.I.	13846487	U.E. Filadelfia	4
39497	QUISPE CONDORI	ALICIA	C.I.	12796595	Unidad Educativa Sapahaqui	8
39498	QUISPE CONDORI	ALICIA	C.I.	6155060	Esc. Central Chumisa	3
39499	QUISPE CONDORI	ALICIA ANGELICA	C.I.	9079321	Col. Pedro Domingo Murillo	9
39500	QUISPE CONDORI	ANGELICA	C.I.	8375239	U.E. Huancane	7
39501	QUISPE CONDORI	ARZOB	C.I.	5992919	U.E. Carlos Palenque Avilés	10
39502	QUISPE CONDORI	BRIGIDA	C.I.	12735076	U.E. Jach'a Uru	12
39503	QUISPE CONDORI	CARLA	C.I.	15027710	U.E. San José Fe y Alegría	37
39504	QUISPE CONDORI	CARLOS	C.I.	3540491	U.E. Simón Rodriguez CarreÃ±o	16
39505	QUISPE CONDORI	CARLOS DANIEL	C.I.	11068263	U.E. Luis Espinal Camps Fe y Alegría	11
39506	QUISPE CONDORI	CARMEN ROSA	C.I.	4841941	U. E. Antonio Diaz Villamil A	10
39507	QUISPE CONDORI	DEMETRIO	C.I.	5479220	U.E. Ventilla I	7
39508	QUISPE CONDORI	EDGAR RUBEN	C.I.	6906480	U. E. Villa Cooperativa A	22
39509	QUISPE CONDORI	EDWIN ADRIAN	C.I.	6965591	Colegio Omasuyos	16
39510	QUISPE CONDORI	EDWIN JHONY	C.I.	4876020	U.E. Mercedes Elio De Rivero B	24
39511	QUISPE CONDORI	ELEUTERIO	C.I.	9946060	U.E. José Ballivian de Hichuraya	2
39512	QUISPE CONDORI	ELMER GREGORY	C.I.	11074132	U.E. Los Andes	14
39513	QUISPE CONDORI	ELMER RIVALDO	C.I.	9901124	Esc. Simon Boliviar	10
39514	QUISPE CONDORI	ELY NANCY	C.I.	6044650	Esc. Central Sorejaya	2
39515	QUISPE CONDORI	ENCARNACION	C.I.	10073523	Colegio Mariscal Santa Cruz	16
39516	QUISPE CONDORI	ENRIQUE	C.I.	5977102	U.E. Ventilla I	7
39517	QUISPE CONDORI	EULOGIA	C.I.	4755382	Esc. 18 de Noviembre	20
39518	QUISPE CONDORI	EVER FERNANDO	C.I.	12510093	Esc. Viliroco	19
39519	QUISPE CONDORI	FELIX RUPERTO	C.I.	4966369	U.E. 12 de Octubre	16
39520	QUISPE CONDORI	FERNANDO MIGUEL	C.I.	11093581	U.E. Adela Zamudio A	9
39521	QUISPE CONDORI	FLORA BEATRIZ	C.I.	6831228	Unidad Educativa Centro Calangachi	1
39522	QUISPE CONDORI	FRANCISCA	C.I.	6758174	U. E. Rene Zenon Portillo Chavarria	2
39523	QUISPE CONDORI	FREDDY	C.I.	6114882	U. E. San Vicente de Paul Fe y Alegría	29
39524	QUISPE CONDORI	GABRIEL ANTONIO	C.I.	8482663	U.E. LYNNS	5
39525	QUISPE CONDORI	GIOVANA	C.I.	7082701	U. E. Juan Pablo II B	10
39526	QUISPE CONDORI	GIOVANNA	C.I.	9966307	U.E. Puerto de Guaqui	23
39527	QUISPE CONDORI	GLADYS	C.I.	6138821	U. E. Rene Barrientos OrtuÃ±o	7
39528	QUISPE CONDORI	GROVER	C.I.	9134105	Col. Jhon F. Keneddy	25
39529	QUISPE CONDORI	GUIDO	C.I.	6038879	U. E. Rene Barrientos OrtuÃ±o	7
39530	QUISPE CONDORI	GUSTAVO	C.I.	9166475	U. E. San José de Yunguyo A	10
39531	QUISPE CONDORI	GUSTAVO DAVID	C.I.	6739358	U. E. Nazario Pardo Valle	11
39532	QUISPE CONDORI	HEIDY ESTRELLA	C.I.	9909846	U. E. Club de Leones Nro. 2	23
39533	QUISPE CONDORI	HENRRY	C.I.	9902726	U. E. San José de Yunguyo A	10
39534	QUISPE CONDORI	HEYDAN ARIEL	C.I.	12832097	U. E. 6 de Junio de Cosmos 79	24
39535	QUISPE CONDORI	HILARION	C.I.	4262722	Escuela Turrini	1
39536	QUISPE CONDORI	HORTENCIA MARITZA	C.I.	8346263	U.E. Joaquin Herrman de Villa ApaÃ±a	7
39537	QUISPE CONDORI	HUMBERTO	C.I.	12639666	U.E. Sequeri	1
39538	QUISPE CONDORI	IRMA	C.I.	9257252	U. E. Bautista Saavedra	46
39539	QUISPE CONDORI	IRMA	C.I.	11077048	Escuela Eden	10
39540	QUISPE CONDORI	ISAIAS ZENOBIO	C.I.	14041979	U.E. 24 de Junio A	23
39541	QUISPE CONDORI	JESUS MANUEL	C.I.	6032724	U. E. Antonio Diaz Villamil	9
39542	QUISPE CONDORI	JOEL CRISTHIAN	C.I.	8335485	U.E. Daniel Sanchez Bustamante II	27
39543	QUISPE CONDORI	JOEL JOSE	C.I.	6032780	U.E. Republica de Francia	25
39544	QUISPE CONDORI	JORGE GUALBERTO	C.I.	3360449	U. E. Antonio Diaz Villamil	9
39545	QUISPE CONDORI	JOSE ALBERTO	C.I.	6752393	U.E. Villa Callapa	9
39546	QUISPE CONDORI	JOSE ANDRES	C.I.	10537961	U.E. Bolivia IV	4
39547	QUISPE CONDORI	JOSEFINA	C.I.	6782516	U.E. Huancane	7
39548	QUISPE CONDORI	JUAN CARLOS	C.I.	6170089	U. E. 20 de Octubre I	6
39549	QUISPE CONDORI	JUAN ELVIS	C.I.	8335089	U. E. Ave María Fundación Manos Abiertas Virgen de la Natividad	29
39550	QUISPE CONDORI	JUAN LEONARDO	C.I.	6137574	U.E. 14 de Noviembre Paz y Unidad	15
39551	QUISPE CONDORI	JUAN PEDRO	C.I.	7082543	U.E. Virgen De Copacabana A	8
39552	QUISPE CONDORI	JUANA CARICIA	C.I.	14635803	Esc. Central Chumisa	3
39553	QUISPE CONDORI	JUANA ELENA	C.I.	4790752	U. E. República Popular de China	28
39554	QUISPE CONDORI	JULIA	C.I.	4901262	U.E. Puerto de Guaqui	23
39555	QUISPE CONDORI	LIMBERG JESUS	C.I.	9942448	U.E. Ventilla I	7
39556	QUISPE CONDORI	LIZETH SANDRA	C.I.	12640218	U.E. Mcal. Antonio Jose de Sucre	26
39557	QUISPE CONDORI	LOURDES	C.I.	6896069	U.E. Villa Puchuni	1
39558	QUISPE CONDORI	LUCIA ALICIA	C.I.	10012303	Escuela Central Casamaya	2
39559	QUISPE CONDORI	LUIS FERNANDO	C.I.	12807959	Unidad Educativa Simon Bolivar	12
39560	QUISPE CONDORI	MARCELA DE LOS ANGELES	C.I.	9194153	U.E. Adolfo Costa Du Rels	26
39561	QUISPE CONDORI	MARCELO	C.I.	14400241	U.E. Villa Tunari	32
39562	QUISPE CONDORI	MARIA	C.I.	9880865	U. E. San Roque	44
39563	QUISPE CONDORI	MARIA EUGENIA	C.I.	6003954	U. E. Oscar Alfaro B	22
39564	QUISPE CONDORI	MARIA JHANETH	C.I.	10082383	U.E. Puerto de Guaqui	23
39565	QUISPE CONDORI	MARIA LIZ	C.I.	12833050	U.E. Ernesto Che Guevara	29
39566	QUISPE CONDORI	MARIBEL	C.I.	11541381	Colegio Gral. Juan Jose Torrez	3
39567	QUISPE CONDORI	MARISOL	C.I.	9103901	U.E. Luis Espinal Camps Fe y Alegría	11
39568	QUISPE CONDORI	MARITZA	C.I.	11105687	U.E. Taiwan	2
39569	QUISPE CONDORI	MELANIA	C.I.	13308727	Escuela Simon Bolivar de Santa Fe	3
39570	QUISPE CONDORI	MELITON	C.I.	8409760	Col. Pedro Domingo Murillo	3
39571	QUISPE CONDORI	NADIR BRIGIDA	C.I.	7083007	U. E. San José de Yunguyo A	10
39572	QUISPE CONDORI	NADIR CAROLA	C.I.	11081058	U.E. San Juan	14
39573	QUISPE CONDORI	NELIDA	C.I.	8416849	Unidad Educativa Taca	2
39574	QUISPE CONDORI	NELLY CINTHYA	C.I.	8348609	U. E. Bautista Saavedra	46
39575	QUISPE CONDORI	NELSON	C.I.	14909917	Colegio Mariscal Santa Cruz	16
39576	QUISPE CONDORI	NOEMI RUTH	C.I.	9932341	Colegio Don Bosco	9
39577	QUISPE CONDORI	OMAR CLETO	C.I.	9924861	U.E. San Marcos	6
39578	QUISPE CONDORI	PAOLA	C.I.	9066236	U.E. Boliviano Japones	7
39579	QUISPE CONDORI	RAQUEL BELEN	C.I.	8408461	U.E. Miguel Mercado Encinas	17
39580	QUISPE CONDORI	RAUL ELIAS	C.I.	6727338	U.E. Juan Pablo II	10
39581	QUISPE CONDORI	RICHARD	C.I.	6999515	Casa de Gobierno	2
39582	QUISPE CONDORI	RICHARD NELSON	C.I.	5995197	U.E. Libertad en las Américas	30
39583	QUISPE CONDORI	RITA	C.I.	9965105	Colegio Macamaca	3
39584	QUISPE CONDORI	ROBERTO	C.I.	8264693	U.E. Taiwan	2
39585	QUISPE CONDORI	RODRIGO	C.I.	9212342	Colegio Don Bosco	9
39586	QUISPE CONDORI	ROGER	C.I.	13442726	Colegio Nacional Arturo Posnanski	13
39587	QUISPE CONDORI	RONALDO	C.I.	11106866	U.E. Holanda	44
39588	QUISPE CONDORI	ROSA	C.I.	6909116	U.E. Adrián Castillo Nava B	31
39589	QUISPE CONDORI	ROSSLIN DENIS	C.I.	7037013	U.E. Pablo Zarate Villca	7
39590	QUISPE CONDORI	ROSSY	C.I.	9913067	U.E. Ernesto Che Guevara	29
39591	QUISPE CONDORI	RUBEN	C.I.	8318051	Escuela Santa Rosa de Quilo Quilo	4
39592	QUISPE CONDORI	RUBEN	C.I.	4944956	U. E. Bautista Saavedra	46
39593	QUISPE CONDORI	SANDRA SUSY	C.I.	10936750	U.E. 24 de Junio A	23
39594	QUISPE CONDORI	SILVERIO	C.I.	9203402	Colegio Pocoaya	1
39595	QUISPE CONDORI	SILVIA CAMILA	C.I.	12767099	U. E. Bolivia I	10
39596	QUISPE CONDORI	SIMON	C.I.	10933127	U.E. Ingavi	22
39597	QUISPE CONDORI	TANIA MARIBEL	C.I.	9942769	U.E. Unión Bolivariana	6
39598	QUISPE CONDORI	VANESSA	C.I.	9950515	U.E. Libertad en las Américas	30
39599	QUISPE CONDORI	VERONICA	C.I.	7035330	U. E. Antonio Diaz Villamil	9
39600	QUISPE CONDORI	VICTOR HUGO	C.I.	8281257	U. E. Bautista Saavedra	46
39601	QUISPE CONDORI	VICTORIA	C.I.	6073173	U. E. San Roque	44
39602	QUISPE CONDORI	VICTORIA	C.I.	4267712	Col. San Luis Wila Cala	2
39603	QUISPE CONDORI	VIRGINIA	C.I.	4850632	Esc. Centro Tilata	38
39604	QUISPE CONDORI	WALTER PABLO	C.I.	9861568	Unidad Educativa Mallasa	7
39605	QUISPE CONDORI	XIMENA	C.I.	9254773	U. E. Oscar Alfaro B	22
39606	QUISPE CONDORI	YOVANA YHOSELIN	C.I.	12807551	U.E. Franz Tamayo	3
39607	QUISPE COOS	YOVANA CATALINA	C.I.	8321284	U.E. Pablo Iturri Jurado B	23
39608	QUISPE COPA	ADRIAN ABNER ALEJANDRO	C.I.	13021426	U. E. San Miguel	8
39609	QUISPE COPA	DENILSON WALTER	C.I.	9142066	Mercado San Juan	2
39610	QUISPE COPA	EDDY FELIX	C.I.	10034733	U.E. Marcelo Quiroga Santa Cruz	10
39611	QUISPE COPA	ERWIN ALEXIS	C.I.	8360405	U. E. Lucio Velasco Flores	7
39612	QUISPE COPA	FELIX OCTAVIO	C.I.	8416354	U.E. Ecológico Los Pinos B	27
39613	QUISPE COPA	GUIDO	C.I.	6175965	Esc. Nucleo Abispaya	2
39614	QUISPE COPA	HEIDY ROSSILENY	C.I.	12502377	U.E. Vicente Donoso Torres A	15
39615	QUISPE COPA	JHONY DIONISIO	C.I.	9106333	U.E. 3 de Mayo B	25
39616	QUISPE COPA	JHOSELIN	C.I.	15276187	U.E. Mcal. Antonio Jose de Sucre	26
39617	QUISPE COPA	MAGDIEL FABIANE	C.I.	9907539	U.E. My. Waldo Ballivián	17
39618	QUISPE COPA	MARCOS	C.I.	6175958	Esc. Nucleo Abispaya	2
39619	QUISPE COPA	MARIBEL	C.I.	7098890	Esc. Central Chipamaya	2
39620	QUISPE COPA	ROSA EVELIN	C.I.	9219231	U.E. La Paz	12
39621	QUISPE COPA	TANIA	C.I.	8403124	Colegio Jose Ballivian	6
39622	QUISPE COPA	WENDY INES	C.I.	12667684	U. E. Luis Espinal de Collpani	27
39623	QUISPE COPA	WEYMAR	C.I.	13051776	U.E. Villa Victoria A	3
39624	QUISPE COPA	WILMA	C.I.	8382868	U.E. San Marcos	6
39625	QUISPE COPA	ZACARIAS	C.I.	3416652	U.E. Vicente Tejada	18
39626	QUISPE COPANA	RUTH NIDIA	C.I.	6965304	Esc. Simon Boliviar	10
39627	QUISPE COPAÑA	ESMERALDA	C.I.	8393241	Colegio Nacional Arturo Posnanski	13
39628	QUISPE CORA	JUANA ALEJANDRA	C.I.	4952869	H.A.M. de Sorata	8
39629	QUISPE CORAITY	JHEOVANA	C.I.	5760329	U.E. Tumupasa B	5
39630	QUISPE CORANI	OLGA MARIA	C.I.	9916656	Escuela Eden	10
39631	QUISPE CORANI	RONALD BRAYAN	C.I.	13872596	U.E. Las Delicias A	14
39632	QUISPE CORANI	YHENNY	C.I.	9168942	U.E. Juan José Torrez Gonzales B	14
39633	QUISPE CORDERO	JUAN DANIEL	C.I.	10079624	U.E. Eduardo Avaroa	11
39634	QUISPE CORDOVA	YESICA PAOLA	C.I.	8342291	U.E. Gral. Jose Manuel Pando	6
39635	QUISPE CORI	CAIN	C.I.	13642242	U.E. Franco Boliviano	29
39636	QUISPE CORI	CLAUDIA DOLLY	C.I.	7066546	U.E. Simón Bolívar	17
39637	QUISPE CORI	ELVIRA	C.I.	6864744	U.E. Luis Espinal Camps Nro 1	21
39638	QUISPE CORI	JUANA	C.I.	7005329	U.E. Noruega	24
39639	QUISPE CORI	MARCO ANTONIO	C.I.	15438836	U. E. Mcal. Sucre	6
39640	QUISPE CORI	YESSICA	C.I.	13797357	U.E. Noruega	24
39641	QUISPE CORIA	LESLIE ADRIANA	C.I.	10924264	U.E. Juan Capriles	12
39642	QUISPE CORIA	MARCO ANTONIO	C.I.	9061064	U.E. Asociada Villa Barrientos	6
39643	QUISPE CORILLO	JUSTINO	C.I.	8339107	Esc. Mapurichuqui	1
39644	QUISPE CORINA	TEODORO	C.I.	6090182	Unid. Educ. Ursula Goyzueta	6
39645	QUISPE CORNEJO	ARMIN ALVARO	C.I.	4917847	U.E. José de San Martín	6
39646	QUISPE CORONEL	BENITO	C.I.	6819991	U. E. San Roque	44
39647	QUISPE CORONEL	CARLOS ALBERTO	C.I.	9172890	U. E. Nicolás Fernandez Naranjo	29
39648	QUISPE CORONEL	CATALINA	C.I.	17628967	Unidad Educativa Simon Bolivar	12
39649	QUISPE CORONEL	DAVID ANGEL	C.I.	7080443	U. E. Franz Tamayo de Río Seco A	31
39650	QUISPE CRUZ	ALEX YAMIL	C.I.	6125725	U. E. Marien Garten A	18
39651	QUISPE CRUZ	ALEXANDER	C.I.	10023977	U.E. Mcal. Antonio Jose de Sucre	27
39652	QUISPE CRUZ	AMERICO	C.I.	4989012	Colegio Nacional Arturo Posnanski	13
39653	QUISPE CRUZ	ARACELY	C.I.	13436281	Unidad Educativa Viscachani	4
39654	QUISPE CRUZ	CESAR EVARISTO	C.I.	8294757	U. E. ChaÃ±ocahua	24
39655	QUISPE CRUZ	CONSTANCIA	C.I.	6761799	Colegio Luis Espinal	2
39656	QUISPE CRUZ	DAVID	C.I.	4925899	Esc. Franz Tamayo	1
39657	QUISPE CRUZ	FIDELA	C.I.	10037683	Esc. Evaristo Valle	26
39658	QUISPE CRUZ	GABRIELA ISAMAR	C.I.	10016120	U. E. Sergio Suarez Figueroa	27
39659	QUISPE CRUZ	HELEN JHADYRA	C.I.	10935056	Unidad Educativa Mallasa	7
39660	QUIS

No.	Apellidos	Nombres	Tipo Doc.	Doc. Identidad	Recinto	Mesa
39683	QUISPE CUPETICONA	VIRGINIA	C.I.	8382666	Col. Ovando Candia	3
39684	QUISPE CUPPI	JORGE	C.I.	8384329	U.E. República Bolivariana de Venezuela	11
39685	QUISPE CUQUEÑO	ALEJANDRA	C.I.	13844819	U.E. Faro Murillo	7
39686	QUISPE CUSI	CATALINA	C.I.	9225719	U.E. Atipiris	15
39687	QUISPE CUSI	GLADYS	C.I.	6044505	U. E. Brasil	22
39688	QUISPE CUSI	LIDIA	C.I.	4765856	U. E. Raúl Salmón de la Barra	12
39689	QUISPE CUSI	MERCEDES	C.I.	6074020	U.E. Huancane	7
39690	QUISPE CUSI	MERY LUZ	C.I.	10072459	Esc. Simon Bolivar	3
39691	QUISPE CUSI	SANTUSA CRISTINA	C.I.	4912388	U.E. 13 de Junio	3
39692	QUISPE CUSSI	NANCY	C.I.	6915247	Esc. Centro Tilata	39
39693	QUISPE CUTILE	ADRIAN	C.I.	10922942	U. E. Brasil	22
39694	QUISPE CUTILE	JOSE ANGEL	C.I.	7060456	U.E. Alto De La Alianza	14
39695	QUISPE CUTILE	MARIA	C.I.	9949256	U.E. Las Delicias A	14
39696	QUISPE CUTILE	YESICA	C.I.	9212384	U.E. Héroes del Pacifico	15
39697	QUISPE CUTILI	CORINA	C.I.	6873303	U.E. San Ignacio	14
39698	QUISPE CUTILI	GREGORIA	C.I.	4849642	Esc. Simon Boliviar	10
39699	QUISPE CUTILI	JAQUELINNE MELISSA	C.I.	12669482	U.E. 24 de Junio A	23
39700	QUISPE CUTIPA	SILVERIA	C.I.	4912104	Unidad Educativa Lluto	2
39701	QUISPE DAVILA	MARIANA ARCELY	C.I.	7086792	U.E. Topater	23
39702	QUISPE DE LA CRUZ	OSCAR	C.I.	4945758	Esc. Unid Edu. Palos Blancos	19
39703	QUISPE DELGADO	ANTONIA	C.I.	8792657	Esc. Central Cavari	2
39704	QUISPE DELGADO	EDGAR MARCO	C.I.	5665844	Col. Batallon Colorados	11
39705	QUISPE DELGADO	EMMA GIOVANA	C.I.	6908651	Col. Batallon Colorados	11
39706	QUISPE DELGADO	MIGUEL ANGEL	C.I.	12734187	Col. Batallon Colorados	11
39707	QUISPE DIAZ	ANGEL ARMANDO	C.I.	6091667	U.E. Villa Barrientos	1
39708	QUISPE DIAZ	JUAN CARLOS	C.I.	6739625	U.E. Jotahoco	1
39709	QUISPE DURAN	SALOMON JHONNY	C.I.	13083970	U.E. Jardines del Sur	7
39710	QUISPE EDUARDO	ANGEL GABRIEL	C.I.	9996460	Unidad Educ. Felix Ernesto Moscoso	4
39711	QUISPE ESCALANTE	ELISEO	C.I.	5982604	U. E. San Vicente de Paul Fe y Alegría	29
39712	QUISPE ESCALANTE	NATALIA NATIVIDAD	C.I.	7022957	U.E. Brasilia	15
39713	QUISPE ESCALANTE	RICARDO	C.I.	13437297	Esc. Roberto Pabon	25
39714	QUISPE ESCARZO	JOSE LUIS	C.I.	13757095	U.E. Holanda	44
39715	QUISPE ESCOBAR	FERNANDO	C.I.	9964725	Colegio Ballivian	29
39716	QUISPE ESPEJO	CLEMENTE	C.I.	5969811	Sede Social de Bella Vista Central II	10
39717	QUISPE ESPEJO	JENDY	C.I.	14397365	U.E. Cristal A	17
39718	QUISPE ESPEJO	JUAN DANNER	C.I.	13736528	U.E. República de Canada	11
39719	QUISPE ESPINAL	DYDY ALFREDO	C.I.	6143118	U.E. 24 de Junio A	23
39720	QUISPE ESPINAL	HERMOGENES	C.I.	4740815	U.E. Pablo Zarate Villca	7
39721	QUISPE ESPINO	SILVIA EUGENIA	C.I.	4903004	Instituto Tecnológico Marcelo Quiroga Santa Cruz	1
39722	QUISPE ESPINOZA	BELINDA	C.I.	14244159	Esc. 18 de Noviembre	20
39723	QUISPE ESPINOZA	CARLOS	C.I.	6039629	U.E. Villa Alemania	12
39724	QUISPE ESPINOZA	JUSTINA	C.I.	8282052	U.E. Lunlaya	1
39725	QUISPE ESPINOZA	KAREN IVET	C.I.	9958520	U.E. Rafael Pabón	20
39726	QUISPE ESPINOZA	LIZETH FRANCIA	C.I.	8463157	U.E. Americano Obrajes	16
39727	QUISPE ESTACA	HOLGA	C.I.	8283591	U. E. Franz Tamayo de Río Seco A	31
39728	QUISPE ESTEBAN	JULIAN	C.I.	11090205	Esc. Mixto 16 De Julio	4
39729	QUISPE ESTEBAN	MARIA MERCEDES	C.I.	8442184	U.E. Daniel Sanchez Bustamante II	27
39730	QUISPE ESTRELLA	JOSE ANTONIO	C.I.	4896450	U.E. Felipe Segundo Guzman	9
39731	QUISPE FABIAN	LUIS FERNANDO	C.I.	2623798	U.E. Santa Rosa De Lima B	16
39732	QUISPE FERNANDEZ	CARLOS	C.I.	4768673	Unidad Educativa Mallasa	7
39733	QUISPE FERNANDEZ	DIEGO ALFREDO	C.I.	9064967	U.E. Libertad en las Américas	30
39734	QUISPE FERNANDEZ	EDWIN	C.I.	8439744	U.E. San Luis	21
39735	QUISPE FERNANDEZ	EFRAIN	C.I.	8383989	U.E. 18 de Diciembre B	16
39736	QUISPE FERNANDEZ	JESUS MARCO ANTONIO	C.I.	8464841	U.E. Francisco de Miranda B	17
39737	QUISPE FERNANDEZ	JHONN FREDDY	C.I.	15157091	U. E. República de Italia	18
39738	QUISPE FERNANDEZ	JHOSELIN GABRIELA	C.I.	9215311	U.E. Virgen De Copacabana A	8
39739	QUISPE FERNANDEZ	LIMBERTH SANTOS	C.I.	8859639	U. E. Ecológico 25 de Julio A	18
39740	QUISPE FERNANDEZ	MAURICIA	C.I.	6807093	U.E. Villa Patarani	1
39741	QUISPE FERNANDEZ	PORFIRIO	C.I.	6191724	Escuela Republica de Venezuela	1
39742	QUISPE FERNANDEZ	REMIGIO	C.I.	9974389	Esc. Ladislao Cabrera	4
39743	QUISPE FERNANDEZ	SARA	C.I.	10033459	U.E. Mariscal De Zepita	8
39744	QUISPE FERNANDEZ	SEVERIO VICTOR	C.I.	3477809	U.E. Elizardo Pérez	2
39745	QUISPE FERNANDEZ	VIRGINIA	C.I.	6779557	U.E. Nacional Litoral	9
39746	QUISPE FIGUEREDO	ABEL ENRIQUE	C.I.	10014025	U.E. Luis Espinal Camps Nro 1	21
39747	QUISPE FLORES	ABIGAIL ANA	C.I.	9188273	U. E. Fernando Nogales Castro Fe y Alegría	20
39748	QUISPE FLORES	ADOLFO	C.I.	4361674	U. E. Juan Carlos Flores Bedregal	30
39749	QUISPE FLORES	ADRIANA PAULINA	C.I.	4788333	U.E. Unión Europea B	11
39750	QUISPE FLORES	BEATRIZ	C.I.	9200299	Unidad Educativa Italaque	2
39751	QUISPE FLORES	BLADIMIR JUSTO	C.I.	11060857	U.E. Amor de Dios	12
39752	QUISPE FLORES	CAROLINA	C.I.	8277553-1N	U.E. Rafael Pabón	20
39753	QUISPE FLORES	CAROLINA	C.I.	12990602	U.E. Colopampa Grande	3
39754	QUISPE FLORES	CONSTANCIO FREDDY	C.I.	4803260	U.E. Achumani	37
39755	QUISPE FLORES	DIEGO	C.I.	13284213	U. E. Mariscal Andrés de Santa Cruz	9
39756	QUISPE FLORES	DOMINGA	C.I.	4898310	Unidad Educativa Sapahaqui	8
39757	QUISPE FLORES	EDDY	C.I.	6755070	U.E. Illimani	24
39758	QUISPE FLORES	EDGAR	C.I.	9131916-1R	Unidad Educativa Simon Bolivar	12
39759	QUISPE FLORES	ESTHER GIOVANA	C.I.	8443365	U.E. LYNNS	5
39760	QUISPE FLORES	EUSEBIO	C.I.	4953375	Col. San Lorenzo	4
39761	QUISPE FLORES	EVA CAROLINA	C.I.	9950733	Col. Batallon Colorados	11
39762	QUISPE FLORES	FREDDY	C.I.	4923906	U.E. Sagrada Familia	8
39763	QUISPE FLORES	GABY	C.I.	7021309	U. E. Fernando Nogales Castro Fe y Alegría	20
39764	QUISPE FLORES	GABY KAREN	C.I.	8370371	U.E. Villa Callapa	9
39765	QUISPE FLORES	INGRID	C.I.	4767395	U.E. San Marcos	6
39766	QUISPE FLORES	IRMA	C.I.	8409622	Col. Pedro Domingo Murillo	3
39767	QUISPE FLORES	JAIME	C.I.	6090071	U.E. Unión Europea B	11
39768	QUISPE FLORES	JHONATAN	C.I.	13191248	U.E. Noruega	24
39769	QUISPE FLORES	JOSE DANIEL	C.I.	9108954	Unidad Educativa Central Quinuni	6
39770	QUISPE FLORES	JULIO	C.I.	7055101	Escuela Puerto Perez	5
39771	QUISPE FLORES	LOLA	C.I.	8409659	Col. Pedro Domingo Murillo	3
39772	QUISPE FLORES	LUCIA	C.I.	6005575	U.E. Adela Zamudio A	9
39773	QUISPE FLORES	LUIS MARCOS	C.I.	13788859	U.E. Mcal Andres de Santa Cruz de Alpacoma	6
39774	QUISPE FLORES	MARIA BELEN	C.I.	15165324	U. E. Oscar Alfaro B	22
39775	QUISPE FLORES	MARIA ELENA	C.I.	3447822	U.E. 3 de Mayo B	25
39776	QUISPE FLORES	MARIELA	C.I.	8405644	Unidad Educativa Franz Tamayo	2
39777	QUISPE FLORES	MARIO	C.I.	4901793	U.E. Republica de Francia	25
39778	QUISPE FLORES	MARISOL	C.I.	9156968	U.E. Colopampa Grande	3
39779	QUISPE FLORES	MARITZA BELEN	C.I.	8430508	U.E. Taiwan	3
39780	QUISPE FLORES	MARTHA	C.I.	6026686	U.E. Mcal. Andrés de Santa Cruz	27
39781	QUISPE FLORES	MERCEDES	C.I.	6926138	U. E. 21 de Septiembre SeÃ±or de Lagunas	14
39782	QUISPE FLORES	MONICA	C.I.	12700298	Col. San Francisco De Padua	6
39783	QUISPE FLORES	MONICA ROSARIO	C.I.	13789118	U.E. Mcal Andres de Santa Cruz de Alpacoma	6
39784	QUISPE FLORES	NELSON FERNANDO	C.I.	9233830	U. E. Venezuela	10
39785	QUISPE FLORES	NEMESIA	C.I.	5988024	U.E. Illimani	24
39786	QUISPE FLORES	NESTOR MARCELINO	C.I.	9216900	U.E. Bolivia	16
39787	QUISPE FLORES	NEYTHAN YESSID	C.I.	14227287	Sub Alcaldía San Antonio	6
39788	QUISPE FLORES	NORA	C.I.	4928257	U. E. Mariscal Andrés de Santa Cruz	9
39789	QUISPE FLORES	NORAH	C.I.	6975124	U.E. Illimani	32
39790	QUISPE FLORES	PAMELA MELENCA	C.I.	12924993	U.E. San Martín de Porres	32
39791	QUISPE FLORES	PAOLA	C.I.	7081368	U.E. San Andres	3
39792	QUISPE FLORES	PETRONA	C.I.	17267184	Escuela Santiago de Machaca	4
39793	QUISPE FLORES	RENAN WILLY	C.I.	9073750	U.E. José Santos Vargas I	17
39794	QUISPE FLORES	RODRIGO	C.I.	4922891	U. E. Yunguyo Fe y Alegría B	22
39795	QUISPE FLORES	ROGER DAVID	C.I.	12928378	U.E. Faro Murillo	7
39796	QUISPE FLORES	RONALD	C.I.	9949957	U. E. 6 de Junio de Cosmos 79	24
39797	QUISPE FLORES	ROSSEMARY YOVANNA	C.I.	8370370	U.E. Villa Callapa	9
39798	QUISPE FLORES	ROXANA	C.I.	9112245	Escuela Cohoni	6
39799	QUISPE FLORES	RUBEN	C.I.	11110997	Casa de Gobierno	2
39800	QUISPE FLORES	SANTIAGO	C.I.	9084993	Sede Social	2
39801	QUISPE FLORES	SARA DANIELA	C.I.	13676843	U.E. Mcal. José Ballivián A	12
39802	QUISPE FLORES	SOFIA	C.I.	6906270	Col. Rvdo. Victor Aruazo Plaza Principal	3
39803	QUISPE FLORES	TATIANA JEIDE	C.I.	7091323	Escuela Quillihuaya	4
39804	QUISPE FLORES	VARINIA	C.I.	9873518	U.E. Amerinst	22
39805	QUISPE FLORES	VICTORIA	C.I.	9142758	U.E. San Antonio	4
39806	QUISPE FLORES	WILDER	C.I.	13216731	Esc. 18 de Noviembre	20
39807	QUISPE FLORES	WILMA	C.I.	6052071	U. E. San José de Yunguyo A	10
39808	QUISPE FRANCIA	KATHERIN DIANA	C.I.	12574592	U.E. Araca Torre Pampa	2
39809	QUISPE FRANCO	EDGAR	C.I.	8299542	U. E. ChaÃ±ocahua	24
39810	QUISPE FRANCO	HEBER GERSON	C.I.	6103008	Sindicato Mixto de Transporte Litoral	9
39811	QUISPE FRANCO	LUZMILA	C.I.	6929047	P. S. Francisco Yaribay	2
39812	QUISPE FRAUZ	LIZETH MILENIA	C.I.	12807649	U.E. Mcal. Andrés de Santa Cruz	28
39813	QUISPE FUENTES	JHONATHAN	C.I.	8660798	U. E. 16 de Julio de Mapiri	15
39814	QUISPE FUENTES	JOSE MIGUEL	C.I.	8362298	U.E. Adolfo Costa Du Rels	27
39815	QUISPE FUENTES	MARIO	C.I.	6130036	Esc. Eduardo Avaroa	3
39816	QUISPE FUÑO	FIDEL	C.I.	13151059	U. E. 21 de Septiembre SeÃ±or de Lagunas	14
39817	QUISPE FUÑO	ROBERTO	C.I.	6058791	U.E. Mcal. José Ballivián A	12
39818	QUISPE GALLEGOS	WILMER	C.I.	9124544	U. E. San Vicente de Paul Fe y Alegría	29
39819	QUISPE GAMBOA	MARISOL	C.I.	9130546	U.E. Nueva Jerusalem	1
39820	QUISPE GARCIA	DAYSI	C.I.	9078674	Col. Jhon F. Keneddy	25
39821	QUISPE GARCIA	ERIKA CRISTINA	C.I.	12419967	U.E. Achumani	37
39822	QUISPE GARCIA	HERNAN	C.I.	9877389	U.E. 1ro de Mayo	28
39823	QUISPE GARCIA	MONICA SOLEDAD	C.I.	6873962	U.E. Valle Hermoso	11
39824	QUISPE GARCIA	ROSA CRISTINA	C.I.	6067180	U.E. Santiago I	15
39825	QUISPE GARNICA	YHANETH	C.I.	9914670	Escuela Eden	11
39826	QUISPE GIRONDA	ELIZABET	C.I.	7055275	U. E. Venezuela	10
39827	QUISPE GOMEZ	GENARO	C.I.	4899932	U. E. Franz Tamayo de Río Seco A	32
39828	QUISPE GOMEZ	JHOSELIN	C.I.	10081498	U. E. Morocollo	3
39829	QUISPE GOMEZ	JUANA	C.I.	6032058	U.E. Libertad Nro 1	15
39830	QUISPE GOMEZ	SANTUSA	C.I.	6908964	U.E. Noruega	25
39831	QUISPE GONZALES	ADEMAR HERMAN	C.I.	10091961	Esc. Uyunense	2
39832	QUISPE GONZALES	DAVID ISRAEL	C.I.	9873882	U.E. Ignacio Calderón Fe y Alegría I	18
39833	QUISPE GONZALES	ELIZABETH	C.I.	6016873	U.E. Republica De Italia	11
39834	QUISPE GONZALES	FROILAN	C.I.	10939025	Escuela Cohoni	6
39835	QUISPE GONZALES	JOSEFA	C.I.	6185399	U.E. Boliviano Japones B	11
39836	QUISPE GONZALES	JUAN JOSE	C.I.	5949849	U.E. Sagrada Familia	8
39837	QUISPE GONZALES	JUAN JOSE	C.I.	14485308	Esc. Roberto Pabon	26
39838	QUISPE GONZALES	MARGARITA	C.I.	6985359	U.E. Calama	26
39839	QUISPE GONZALES	SABINA	C.I.	8405136	U. E. Nazario Pardo Valle	11
39840	QUISPE GUARACHI	JIMENA	C.I.	6725627	U.E. Ventilla I	7
39841	QUISPE GUARACHI	MARTHA	C.I.	4310652	U.E. Iquipuni	3
39842	QUISPE GUARACHI	NELSON	C.I.	9961037	U.E. Germán Busch	3
39843	QUISPE GUARACHI	RODOLFO	C.I.	6007692	U.E. 6 de Junio	19
39844	QUISPE GUARACHI	WILLAN RENAN	C.I.	8380637	U. E. Walter Alpire Duran A	28
39845	QUISPE GUAYGUA	FABIOLA	C.I.	10091816	U. E. Franz Tamayo de Río Seco A	32
39846	QUISPE GUAYGUA	MARCO ANTONIO	C.I.	6094891	U. E. Heriberto Guillen Pinto	16
39847	QUISPE GUERRERO	BASILIA	C.I.	8396942	U. E. Villa Cooperativa A	23
39848	QUISPE GUILLEN	EULOGIA	C.I.	3447884	U. E. Abraham Lincoln	11
39849	QUISPE GUILLEN	WILFREDO BETO	C.I.	6018233	U. E. República Popular de China	28
39850	QUISPE GUIZADA	TEODORA	C.I.	14534958	U. E. Cajuata	9
39851	QUISPE GUTIERREZ	ALBA CAROLINA	C.I.	13408275	U.E. Villa Callapa	9
39852	QUISPE GUTIERREZ	ANA MARIA	C.I.	6117294	U.E. Holanda	44
39853	QUISPE GUTIERREZ	BEYMAR RODRIGO	C.I.	9930398	U.E. Colorados de Bolivia	8
39854	QUISPE GUTIERREZ	CARLA INES	C.I.	12993232	U.E. República Arabe de Egipto	5
39855	QUISPE GUTIERREZ	DANIA	C.I.	9998804	U.E. Fray Jose Antonio Zampa	3
39856	QUISPE GUTIERREZ	DIANA MELANI	C.I.	9896818	U.E. Victor Paz Estensoro	15
39857	QUISPE GUTIERREZ	ELISA	C.I.	5981893	Sede Social Villa Asunción San Pedro	5
39858	QUISPE GUTIERREZ	ELMER	C.I.	9210948	Esc. 18 de Noviembre	20
39859	QUISPE GUTIERREZ	FLAVIO RAINER	C.I.	6098699	U.E. The Strongest	9
39860	QUISPE GUTIERREZ	FRANZ CECILIO	C.I.	6918623	Colegio German Busch	4
39861	QUISPE GUTIERREZ	GRACIELA	C.I.	10040632	U.E. Católico Mercedes B	13
39862	QUISPE GUTIERREZ	JHOEL AMILKAR	C.I.	9963638	U.E. 1ro de Mayo	28
39863	QUISPE GUTIERREZ	JOSE LUIS	C.I.	10009364	Esc. Viliroco	20
39864	QUISPE GUTIERREZ	JUAN CARLOS	C.I.	13759654	U.E. República Arabe de Egipto	5
39865	QUISPE GUTIERREZ	JUAN CRISTOBAL	C.I.	4947471	U. E. Club de Leones Nro. 2	23
39866	QUISPE GUTIERREZ	MARIA DEL CIELO	C.I.	14290451	U.E. San José I	11
39867	QUISPE GUTIERREZ	ORLANDO FRANCO	C.I.	14797455	U.E. Gral. Jose Manuel Pando	6
39868	QUISPE GUTIERREZ	PAOLA STEFANY	C.I.	12928765	U. E. Juan Carlos Flores Bedregal	30
39869	QUISPE GUTIERREZ	PATRICIA	C.I.	5952408	U.E. Holanda	44
39870	QUISPE GUTIERREZ	RAUL WILLAMS	C.I.	2538424	U.E. La Paz	12
39871	QUISPE GUTIERREZ	ROSA	C.I.	6164008	U.E. Gral. Juan José Torres Gonzales	20
39872	QUISPE GUTIERREZ	UZIEL KEVIN	C.I.	9094520	U. E. San Antonio	4
39873	QUISPE GUTIERREZ	WALTER	C.I.	4938004	U.E. Puerto del Rosario	27
39874	QUISPE GUTIERREZ	WILFREDO TOMAS	C.I.	2657980	U.E. Don Bosco de Pampahasi A	18
39875	QUISPE GUTIERREZ	YHAMIL	C.I.	13502942	Escuela Eden	11
39876	QUISPE GUZMAN	ROXANA	C.I.	9075301	Unidad Educativa Viscachani	4
39877	QUISPE GUZMAN	SARA	C.I.	9861264	U.E. Santiago I	15
39878	QUISPE HANCO	EMILIO	C.I.	6974138	U.E. Eliodoro Camacho de Mocomoco	3
39879	QUISPE HARICAHUA	ELIANA	C.I.	9132055	U. E. Villa Elevación	2
39880	QUISPE HARICAHUA	ROSSY	C.I.	13214067	U. E. Villa Flor de Mayo	1
39881	QUISPE HARICAHUA	VIRGINEA	C.I.	8315287-1T	U. E. Villa Elevación	2
39882	QUISPE HERRERA	FABIOLA	C.I.	11541893	U.E. Virgen De Copacabana A	8
39883	QUISPE HERRERA	JAIME	C.I.	5980982	U. E. Brasil	22
39884	QUISPE HERRERA	ROSA GRACIELA	C.I.	6820510	U.E. Unión Europea B	11
39885	QUISPE HERRERA	RUBEN	C.I.	6198374	U. E. Copacabana Fe y Alegría	18
39886	QUISPE HIDALGO	VIVIANA ELIZABETH	C.I.	4907991	U.E. Carlos Palenque Aviles Dolores F	12
39887	QUISPE HILARI	ILDA YOLANDA	C.I.	6044267	U. E. 21 de Septiembre SeÃ±or de Lagunas	14
39888	QUISPE HILARI	JAIME JULIO	C.I.	9222425	U. E. Oscar Alfaro B	22
39889	QUISPE HILARI	MAURO	C.I.	6782625	U. E. San Roque	44
39890	QUISPE HILARIO	FRANCY IBON	C.I.	4966254	U.E. Alto De La Alianza	14
39891	QUISPE HINOJOSA	ALICIA	C.I.	3543439	U.E. Carlos Palenque Avilés	11
39892	QUISPE HINOJOSA	BETTY	C.I.	6890006	Esc. Unid Edu. Palos Blancos	19
39893	QUISPE HINOJOSA	CRISTINA	C.I.	9152719	Unidad Educativa Tupak Katari	3
39894	QUISPE HINOJOSA	ESMERALDA	C.I.	6919858	Esc. Unidad Educativa Bravo	1
39895	QUISPE HINOJOSA	GRECIA	C.I.	9076258	Escuela Jhon F. Kennedy	3
39896	QUISPE HINOJOSA	JHONNY DAVID	C.I.	6985624	Escuela Jhon F. Kennedy	3
39897	QUISPE HONORIO	JUAN DANIEL	C.I.	13276798	U.E. Tupac Amaru	10
39898	QUISPE HUACOTE	FLAVIO	C.I.	4365274	U.E. Néstor Paz Zamora	28
39899	QUISPE HUAITA	MATILDE JUDITH	C.I.	6090037	U.E. Mcal. José Ballivián D	15
39900	QUISPE HUAJLLIRI	MELIZA LESLI	C.I.	9915543	U.E. Tucupi	2
39901	QUISPE HUALCA	EDGAR EDWIN	C.I.	8439449	U. E. Abraham Reyes Fe y Alegría	9
39902	QUISPE HUALLPA	EDMUNDO	C.I.	6740545	U.E. Jardines del Sur	7
39903	QUISPE HUALLPA	JHOVANNY	C.I.	5976607	Colegio Macamaca	3
39904	QUISPE HUALLPA	JIMENA	C.I.	6951239	U.E. Carlos Palenque Avilés	11
39905	QUISPE HUALLPA	JUAN	C.I.	4956633	Colegio Omasuyos	16
39906	QUISPE HUALLPA	REGINA	C.I.	6017418	U.E. Puerto del Rosario	27
39907	QUISPE HUALLPA	RONAL	C.I.	13568493	Nucleo Escolar Yanahuaya	3
39908	QUISPE HUALLPA	SILVIA	C.I.	13093959	Unidad Educativa Siguas	2
39909	QUISPE HUALLPA	SINFORIANO RUDY	C.I.	8462562	U.E. LYNNS	5
39910	QUISPE HUALLPA	TERESA ANTONIA	C.I.	7002638	Unidad Educativa Nueva Llusta 2da	2
39911	QUISPE HUALLPA	VICTOR	C.I.	6814297	U.E. Rafael Mendoza Castellón B	22
39912	QUISPE HUANACO	NESTOR	C.I.	8387743	U. E. Oscar Alfaro B	22
39913	QUISPE HUANACO	NORMA	C.I.	4827732	Esc. Evaristo Valle	26
39914	QUISPE HUANACO	SATURNINO	C.I.	4271146	U.E. Antaquilla	2
39915	QUISPE HUANACO	VALENTIN	C.I.	8405561	U.E. Unión Europea B	11
39916	QUISPE HUANCA	ABDIAS YASMANI	C.I.	13694022	U.E. Santa Maria de Los Ã€ngeles	26
39917	QUISPE HUANCA	ANA MARIA	C.I.	9163057	Colegio Antofagasta	3
39918	QUISPE HUANCA	ANTONIA	C.I.	9220887	U.E. Rosemary G. de Barrientos	9
39919	QUISPE HUANCA	ARIEL HENRRY	C.I.	6933083	Colegio Ballivian	29
39920	QUISPE HUANCA	BALBINA	C.I.	5988897	U.E. German Busch	7
39921	QUISPE HUANCA	BRAYAN WILMER	C.I.	12833124	U. E. Juan Pablo II B	10
39922	QUISPE HUANCA	DAYANA	C.I.	13086106	U.E. Ingavi	23
39923	QUISPE HUANCA	DELANI LIZETH	C.I.	7058178	U. E. Brasil	22
39924	QUISPE HUANCA	DIEGO	C.I.	8416796	Escuela Ajllata Grande	5
39925	QUISPE HUANCA	EDDY BLADIMIR	C.I.	8334324	U.E. 6 de Junio	20
39926	QUISPE HUANCA	FELIX	C.I.	6021239	Escuela Huaynacota	1
39927	QUISPE HUANCA	FELIX	C.I.	8414565	Esc. Sta. Rosa de Lima	1
39928	QUISPE HUANCA	FIDEL	C.I.	3454074	U.E. Mcal. José Ballivián A	12
39929	QUISPE HUANCA	FRANCISCO	C.I.	6925822	Col. Tomas Katari	7
39930	QUISPE HUANCA	GARY	C.I.	6075868	U. E. Raúl Salmón de la Barra	12
39931	QUISPE HUANCA	GLORIA ELIZA	C.I.	7043517	U.E. Juan Pablo II Don Bosco	5
39932	QUISPE HUANCA	GROBER	C.I.	8420200	Escuela Eden	11
39933	QUISPE HUANCA	GUSTAVO	C.I.	13314647	U. E. Cantapa	3
39934	QUISPE HUANCA	HILDA MAXIMA	C.I.	6192035	U. E. Franz Tamayo de Río Seco A	32
39935	QUISPE HUANCA	HUBER	C.I.	10940287	Tec. Humanista Pocoata Grande	2
39936	QUISPE HUANCA	ISRAEL	C.I.	15066613	Escuela Central Casamaya	2
39937	QUISPE HUANCA	IVAN NICOLAS	C.I.	9199210	U.E. Rafael Mendoza Castellón B	22
39938	QUISPE HUANCA	JHONATAN	C.I.	9938637	U.E. Libertad en las Américas	30
39939	QUISPE HUANCA	JOSE ARMANDO	C.I.	9168646	U.E. Bolivia Mar B	14
39940	QUISPE HUANCA	JOSE LUIS	C.I.	12799134	Escuela Seccional Multigrado Upani	2
39941	QUISPE HUANCA	JUANA	C.I.	6838108	U.E. LYNNS	5
39942	QUISPE HUANCA	KELLY NOEMI	C.I.	13443890	U.E. Elizardo Perez	20
39943	QUISPE HUANCA	LUIS ALFREDO	C.I.	4831025	U.E. Brig. My. Remberto Tapia	15
39944	QUISPE HUANCA	MARBEL GABRIEL	C.I.	10087078	U.E. Juan Capriles	12
39945	QUISPE HUANCA	MARGARITA BEATRIZ	C.I.	9919779	U.E. Illimani	24
39946	QUISPE HUANCA	MARITZA	C.I.	10943358	U. E. 24 de Junio	1
39947	QUISPE HUANCA	MAYLI	C.I.	10077527	U.E. Néstor Paz Zamora	28
39948	QUISPE HUANCA	NORA	C.I.	6108424	Col. Nal. Mixto San Jose	2
39949	QUISPE HUANCA	OMAR JOEL	C.I.	14156524	U.E. República de Cuba	24
39950	QUISPE HUANCA	REMBERTO JHONY	C.I.	2686525	U. E. Brasil	22
39951	QUISPE HUANCA	REMEDIOS	C.I.	3447748	Escuela Santiago de Collana	3
39952	QUISPE HUANCA	REMEDIOS	C.I.	11096498	Col. Juan XXIII	8
39953	QUISPE HUANCA	RENE	C.I.	8332220	U.E. Illimani	24
39954	QUISPE HUANCA	RODRIGO	C.I.	8336670	U.E. Delia Gambarte de Quezada A	7
39955	QUISPE HUANCA	SERGIO	C.I.	8296531	U.E. Taiwan	3
39956	QUISPE HUANCA	UBER	C.I.	8291906	U. E. Fuerzas Armadas De La Nación	13
39957	QUISPE HUANCA	VERONICA	C.I.	7051289	Colegio Tupak Katari De Conchacollo	2
39958	QUISPE HUANCA	VIRGINIA	C.I.	9129414	U.E. Boliviano Japones B	11
39959	QUISPE HUANCO	ALEJANDRA ROCIO	C.I.	13121052	U.E. Achumani	37
39960	QUISPE HUARACHI	JHONNY GABRIEL	C.I.	13843878	U. E. 20 de Octubre I	7
39961	QUISPE HUARACHI	MARCELINO	C.I.	6801032	Tec. Humanista Pocoata Grande	3
39962	QUISPE HUARANCA	MERY LIZETH	C.I.	10070783	U.E. Rafael Pabón	21
39963	QUISPE HUARAYO	JUAN GABRIEL	C.I.	6900477	U.E. Rvdo. Padre Walter Strub A	19
39964	QUISPE HUASCO	KENIA MILI	C.I.	13118483	U.E. Juvenal Mariaca B	27
39965	QUISPE HUAYCHO	ANA LUZ	C.I.	15604485	U.E. José Santos Vargas I	17
39966	QUISPE HUAYCHO	CARMEN	C.

No.	Apellidos	Nombres	Tipo Doc.	Doc. Identidad	Recinto	Mesa
39986	QUISPE HUMEREZ	RICHAR GUSTAVO	C.I.	10034001	U.E. Carlos Palenque Aviles Dolores F	12
39987	QUISPE ILALUQUE	ALVARO	C.I.	13372608	U.E. San Antonio A	8
39988	QUISPE ILALUQUE	VIVIANA	C.I.	14948925	U.E. 27 de Mayo A	23
39989	QUISPE ILARA	ROSA	C.I.	9216914	Col. San Lorenzo	4
39990	QUISPE ILIMURI	BELINDA FABIOLA	C.I.	8252948	Sindicato Mixto de Transporte Litoral	9
39991	QUISPE ILLANES	ANAHI BELEN	C.I.	9165768	U.E. Natalia Palacios	8
39992	QUISPE ILLANES	FRANZ EMILIO	C.I.	4875637	U.E. Jupapina	7
39993	QUISPE ILLANES	GONZALO	C.I.	9866689	Casa de Gobierno	2
39994	QUISPE ILLANES	TITO	C.I.	13787576	U. E. Uypaca	3
39995	QUISPE ILLIMANI	JUAN CARLOS	C.I.	6041512	Colegio Cohana	3
39996	QUISPE IMANA	MARIBEL	C.I.	6966153	Esc. Caquiaviri	4
39997	QUISPE INCA	DAVID	C.I.	11078903	U.E. Mariscal de Ayacucho	4
39998	QUISPE INGALA	BEYMAR ERICK	C.I.	9869799	U. E. Luis Alberto Pabon B	5
39999	QUISPE ISSA	DENNIS	C.I.	4955995	U.E. Unión Bolivariana	6
40000	QUISPE JACINTO	DIONISIO	C.I.	5967477	Escuela Central Titicachi	2
40001	QUISPE JAHUIRA	MARIA ESMERALDA	C.I.	13812736	U.E. Nestor Paz Zamora	1
40002	QUISPE JAHUIRA	RUTH YOVANA	C.I.	8283259	U.E. Gualberto Villarroel de Sacacani	1
40003	QUISPE JAHUIRA	WILMA MIRIAM	C.I.	6769701	U.E. Capiri	2
40004	QUISPE JALLAZA	REYNALDO	C.I.	8291467	U. E. República de Italia	18
40005	QUISPE JANCO	JORGE	C.I.	6008422	Col. Jhon F. Keneddy	25
40006	QUISPE JANCO	RUFINA AMALIA	C.I.	9869868	U.E. La Merced B	27
40007	QUISPE JARANDILLA	JUAN GABRIEL	C.I.	7097552	U. E. Juan Pablo II B	10
40008	QUISPE JAUREQUI	JAIME	C.I.	6059113	U.E. 14 de Noviembre Paz y Unidad	15
40009	QUISPE JIHUACUTI	GROVER GONZALO	C.I.	9865725	U.E. Adolfo Costa Du Rels	27
40010	QUISPE JIMENES	CARMEN ROSSY	C.I.	10005969	U.E. Florida	1
40011	QUISPE JIMENEZ	IBETTE PAOLA	C.I.	6821608	Escuela Industrial Superior Pedro Domingo Murillo	15
40012	QUISPE JIMENEZ	IGNACIO	C.I.	6113181	U.E. José Santos Vargas I	17
40013	QUISPE JIMENEZ	MARIA FERNANDA	C.I.	9102939	U.E. Holanda	44
40014	QUISPE JIMENEZ	NAYDELIN	C.I.	13216959	U.E. Republica de Francia	26
40015	QUISPE JIMENEZ	WILLY NICOLAS	C.I.	6031937	U.E. Tokio	9
40016	QUISPE JORGE	MARCO ANTONIO	C.I.	4370820	U.E. Juvenal Mariaca B	27
40017	QUISPE JOVE	YESENIA	C.I.	12544279	U. E. 10 de Junio	9
40018	QUISPE JUANIQUINA	MARIA	C.I.	4997246	U.E. 3 de Mayo B	25
40019	QUISPE JUARES	MARIA GUADALUPE	C.I.	8346466	U. E. Antonio Diaz Villamil A	10
40020	QUISPE JUAREZ	NOEL	C.I.	9190438	U.E. Holanda	44
40021	QUISPE JULIAN	MARGARITA	C.I.	6021313	Escuela Eduardo Avaroa	3
40022	QUISPE JURADO	BLADIMIR DEYVI	C.I.	10077904	U.E. Rafael Mendoza Castellón B	22
40023	QUISPE JURADO	EDWIN	C.I.	4927915	U.E. 23 de Marzo B	33
40024	QUISPE JURADO	JHOEL	C.I.	15056414	U.E. Capacasi	4
40025	QUISPE JURI	LETICIA	C.I.	8464798	U. E. Yunguyo Fe y Alegría B	22
40026	QUISPE JUSTO	IRENE	C.I.	2599837	U.E. Horizontes A	12
40027	QUISPE JUSTO	ROSA	C.I.	4843115	U.E. Miguel Mercado Encinas	17
40028	QUISPE KAMA	SILVIA	C.I.	9140100	Col. Jhon F. Keneddy	25
40029	QUISPE KANSAYA	SEGUNDINO	C.I.	6859416	Colegio Comanche	4
40030	QUISPE KANTUTA	ABEL ISRAEL	C.I.	12450130	U. E. Oscar Alfaro B	23
40031	QUISPE KANTUTA	BRIGIDA	C.I.	6033300	U.E. Taiwan	3
40032	QUISPE KANTUTA	EVELIN	C.I.	6841870	Esc. San Luis	16
40033	QUISPE KANTUTA	JOSE RAMIRO	C.I.	9256445	U. E. Republica de Iran	3
40034	QUISPE KANTUTA	RUTH MICAELA	C.I.	9105971	U.E. Adolfo Costa Du Rels	27
40035	QUISPE KAPAJEIQUE	CELIA	C.I.	13920045	Escuela Central Moyapampa	1
40036	QUISPE KASTAYA	NANCY	C.I.	8419529	U.E. Elizardo Perez	20
40037	QUISPE KORA	FERNANDO	C.I.	9200311	U.E. Atipiris	15
40038	QUISPE KORI	DOROTEA	C.I.	6176935	U.E. Huarcamarca	1
40039	QUISPE KUNO	MOISES JULIAN	C.I.	8375230	U.E. Ilave	2
40040	QUISPE KUNO	RITA MONICA	C.I.	9972180	U.E. Ingavi	23
40041	QUISPE LADINO	DANIEL	C.I.	7005278	U. E. Ecológico 25 de Julio A	19
40042	QUISPE LADINO	ROSMERY	C.I.	4254195	U.E. Tarapaca Junthuma B	27
40043	QUISPE LAIME	ARMIN NAVARRO	C.I.	7075993	U.E. Puerto del Rosario	27
40044	QUISPE LAIME	MARTIN	C.I.	4746246	U. E. Marquirivi	12
40045	QUISPE LARICO	ERIKA TANIA	C.I.	11104073	U.E. Las Nieves	5
40046	QUISPE LARICO	HUGO HERNAN	C.I.	4782094	U. E. Ecológico 25 de Julio A	19
40047	QUISPE LARICO	JAVIER	C.I.	6955441	U. E. 21 de Septiembre SeÃ±or de Lagunas	15
40048	QUISPE LARICO	MARIELA	C.I.	11107951	Escuela Apuraya	3
40049	QUISPE LARICO	ROLY WILLIAM	C.I.	14937021	U.E. Juan José Torrez Gonzales B	14
40050	QUISPE LARICO	SIMONA	C.I.	6024209	U.E. Mcal. Antonio Jose de Sucre	27
40051	QUISPE LAURA	ANABEL OHSIN	C.I.	9873915	U.E. San Juan	14
40052	QUISPE LAURA	ANEL	C.I.	13025165	U.E. Vicente Tejada	18
40053	QUISPE LAURA	BRAYAN GONZALO	C.I.	6959855	U.E. Carlos Medinacelli	14
40054	QUISPE LAURA	CARLOS EDUARDO	C.I.	11108885	U.E. Martin Cardenas Hermosa C	42
40055	QUISPE LAURA	CESAR DAVID	C.I.	12926955	U.E. Cristo Rey	16
40056	QUISPE LAURA	DIEGO ROBERTO	C.I.	13790050	U. E. Franz Tamayo de Río Seco A	32
40057	QUISPE LAURA	EDGAR	C.I.	4191659	U.E. Carlos Palenque Avilés	11
40058	QUISPE LAURA	EFRAIN RAMIRO	C.I.	9999178	U.E. Jardines del Sur	7
40059	QUISPE LAURA	JAQUELINE	C.I.	10011034	U. E. Madre Maria Federica	15
40060	QUISPE LAURA	JUAN CARLOS	C.I.	11548792	U.E. Illimani	24
40061	QUISPE LAURA	JUAN GUALBERTO	C.I.	6195310	U. E. San Felipe	4
40062	QUISPE LAURA	LEOCADIA	C.I.	6177414	U.E. Franz Tamayo de Chachacomani	4
40063	QUISPE LAURA	MARCOS	C.I.	4818250	Esc. Roberto Pabon	26
40064	QUISPE LAURA	MARIO TORIBIO	C.I.	4283303	U.E. Franz Tamayo de Chachacomani	4
40065	QUISPE LAURA	MERCEDES	C.I.	13284205	U. E. Nazario Pardo Valle	3
40066	QUISPE LAURA	MERY MIRIAM	C.I.	4797977	U.E. Raúl Salmon De La Barra	12
40067	QUISPE LAURA	MILTON	C.I.	6061513	U.E. Marcelo Quiroga Santa Cruz	19
40068	QUISPE LAURA	MOISES	C.I.	9179961	U.E. Boliviano Japones	7
40069	QUISPE LAURA	OMAR	C.I.	8325336	U.E. José Antonio Paredes Candia	44
40070	QUISPE LAURA	PRUDENCIO	C.I.	9074020	U.E. Franz Tamayo de Chachacomani	4
40071	QUISPE LAURA	SANTOS	C.I.	9926018	Escuela Dr. Angel Gemio Ergueta	2
40072	QUISPE LAURA	SANTUSA	C.I.	7056947	U.E. Franz Tamayo de Chachacomani	4
40073	QUISPE LAURA	SILVIA	C.I.	4996735	U.E. República Bolivariana de Venezuela	11
40074	QUISPE LAURA	WENDY MIRIAM	C.I.	12454424	U.E. Gral. Armando Escobar Uria	6
40075	QUISPE LAYME	ANTONIA	C.I.	5967560	U. E. Luis Espinal de Collpani	27
40076	QUISPE LAYME	BETTY	C.I.	8396820	U. E. Héroes de Octubre	8
40077	QUISPE LAYME	ELIZABETH	C.I.	8387625	U.E. República de Cuba	24
40078	QUISPE LAYME	EULOGIA	C.I.	9221645	U.E. 18 de Diciembre B	16
40079	QUISPE LAYME	PAMELA	C.I.	9931414	U.E. Manuel Isidoro Belzu	3
40080	QUISPE LAYME	VIRGINIA	C.I.	9066335	U.E. Huarcamarca	1
40081	QUISPE LAYME	WILSON	C.I.	9978463	U.E. Villa Imperial	5
40082	QUISPE LAYMEHUANCA	GUILLERMINA	C.I.	9191995	Unid. Educ. Ursula Goyzueta	6
40083	QUISPE LAZARO	GREGORIO	C.I.	6769268	U.E. Bartolina Sisa	2
40084	QUISPE LAZO	CARLOS DANIEL	C.I.	11060526	U.E. Los Andes	15
40085	QUISPE LAZO	LUIS	C.I.	6022509	U.E. Franz Tamayo	12
40086	QUISPE LAZO	LUIS ALBERTO	C.I.	12988659	U. E. Bautista Saavedra	47
40087	QUISPE LAZO	RENE	C.I.	5965269	U. E. Oscar Alfaro B	23
40088	QUISPE LECOÑA	JUAN CARLOS	C.I.	6125387	U.E. Elizardo Perez	20
40089	QUISPE LECOÑA	LUIS ENRIQUE	C.I.	10099613	U. E. Heriberto Guillen Pinto	16
40090	QUISPE LECOÑA	MELISA	C.I.	9863392	U.E. Cristo Rey San Luis Fe y Alegría	21
40091	QUISPE LECOÑA	RAUL	C.I.	9254458	U. E. Juan Carlos Flores Bedregal	30
40092	QUISPE LEIVA	EVELYN MARIEL	C.I.	13766174	U. E. Nicolás Fernandez Naranjo	29
40093	QUISPE LEON	CESAR	C.I.	9162341	U.E. Pablo Zarate Villca	7
40094	QUISPE LEON	VLADIMIR	C.I.	9226417	U.E. Julián Apaza	2
40095	QUISPE LIMA	CARLOS GABRIEL	C.I.	14153326	U.E. Marcelo Quiroga Santa Cruz	19
40096	QUISPE LIMA	CESAR	C.I.	8440962	U. E. Gil Tapia Rada	18
40097	QUISPE LIMA	DINA MAGDALENA	C.I.	6125972	U.E. Mercedes Elio De Rivero B	24
40098	QUISPE LIMA	JHOSELYN	C.I.	8407914	Esc. Roberto Pabon	26
40099	QUISPE LIMA	PEDRO FRANZ	C.I.	12927163	Escuela Eden	11
40100	QUISPE LIMA	PELAGIO	C.I.	3468300	Col. Nal. Sica Sica	6
40101	QUISPE LIMA	SILVERIO	C.I.	4899619	Nucleo Educativo Belen Iquiaca	2
40102	QUISPE LIMA	VIRGINIA CANDELARIA	C.I.	7040061	U. E. 6 de Junio de Cosmos 79	24
40103	QUISPE LIMACHI	ARIANA BRITTANY	C.I.	13791291	U.E. Adrián Castillo Nava B	32
40104	QUISPE LIMACHI	CECILIA	C.I.	6041989	U. E. Villa Adela Yunguyo	15
40105	QUISPE LIMACHI	CELIA	C.I.	13449319	U.E. Pococata	1
40106	QUISPE LIMACHI	CELIA	C.I.	6127804	U. E. San Vicente de Paul Fe y Alegría	30
40107	QUISPE LIMACHI	ELSA	C.I.	8283728	U. E. Ecológico 25 de Julio A	19
40108	QUISPE LIMACHI	ERICKA	C.I.	11096411	Esc. Fernando Eloy Guachalla	4
40109	QUISPE LIMACHI	ESTHER ROSARIO	C.I.	2668744	U.E. Santa Maria de Los Ã0ngeles	26
40110	QUISPE LIMACHI	FILOMENA	C.I.	6168192	Escuela Walata Chico	2
40111	QUISPE LIMACHI	FRANKLIN	C.I.	6158565	Escuela Franz Tamayo	5
40112	QUISPE LIMACHI	GIOVANA	C.I.	14303641	U.E. El Pedregal	8
40113	QUISPE LIMACHI	HERNAN	C.I.	4899996	U.E. Tumupasa B	5
40114	QUISPE LIMACHI	JILMAR JONHNY	C.I.	4250973	U.E. Vicente Donoso Torres A	15
40115	QUISPE LIMACHI	JOEL	C.I.	8386902	U.E. San José Fe y Alegría	37
40116	QUISPE LIMACHI	JOSE HUMBERTO	C.I.	7077596	U.E. 12 de Octubre	17
40117	QUISPE LIMACHI	JULIA	C.I.	6836321	U.E. Hichuraya Baja	1
40118	QUISPE LIMACHI	KEVIN ROMAN	C.I.	9101991	U.E. San Juan	14
40119	QUISPE LIMACHI	LEONOR	C.I.	6114725	Sede Social de Bella Vista Central II	10
40120	QUISPE LIMACHI	MARCO ANTONIO	C.I.	4924302	U. E. Luis Ernest CBN A	8
40121	QUISPE LIMACHI	MAYRA KAREN	C.I.	6835248	U.E. Cristo Rey San Luis Fe y Alegría	21
40122	QUISPE LIMACHI	MIRIAM	C.I.	6730071	Colegio Omasuyos	16
40123	QUISPE LIMACHI	NELLY	C.I.	7093892	U. E. Villa Cooperativa A	23
40124	QUISPE LIMACHI	RICHARD	C.I.	6861861	U.E. Rafael Pabón	21
40125	QUISPE LIMACHI	RICHARD RAFAEL	C.I.	6818896	U.E. Noruega	25
40126	QUISPE LIMACHI	ROGELIA	C.I.	6990443	U.E. Mariscal de Ayacucho	4
40127	QUISPE LIMACHI	ROXANA	C.I.	6858467	Esc. Taraco	6
40128	QUISPE LIMACHI	SANTUSA	C.I.	9137756	U.E. Mariscal de Ayacucho	4
40129	QUISPE LIMACHI	SOFIA ISABEL	C.I.	4252349	U. E. 6 de Junio de Cosmos 79	24
40130	QUISPE LIMACHI	VITAL GROVER	C.I.	8338154	U. E. Mariscal Andrés de Santa Cruz	9
40131	QUISPE LIMACHI	WILSON JOAQUIN	C.I.	9139574	Colegio Inicua Alto	6
40132	QUISPE LIMACHI	YANDIRA	C.I.	9104671	Sede Social de Bella Vista Central II	10
40133	QUISPE LIPA	JUANA	C.I.	12391423	Esc. Mixta Julio Cordero	5
40134	QUISPE LIZARRAGA	ALICIA	C.I.	6764179	Escuela Saihuani	3
40135	QUISPE LLAMACA	CARLOS FERNANDO	C.I.	9198150	U.E. San Juan	14
40136	QUISPE LLANOS	FABIOLA	C.I.	8427558	Esc. Victorio Lanza	2
40137	QUISPE LLANOS	INES ARMINDA	C.I.	8387741	U.E. Ernesto Che Guevara	30
40138	QUISPE LLANQUE	ANGELICA	C.I.	6023231	U. E. Madre Maria Federica	15
40139	QUISPE LLANQUE	EDGAR LIMBER	C.I.	13280584	Centro de Capacitacion Inti Paxsi	7
40140	QUISPE LLANQUECHOQUE	ROSMERY	C.I.	6990509	U.E. Taiwan	3
40141	QUISPE LLANQUICHOQUE	EVA JIMENA	C.I.	9245722	U. E. Yunguyo Fe y Alegría B	22
40142	QUISPE LLAURI	SILVIA	C.I.	8441704	U. E. Tuni	3
40143	QUISPE LLUSCO	EDGAR GUIDO	C.I.	7087872	Esc. Chucura	1
40144	QUISPE LLUSCO	JUAN JUSTO	C.I.	4813589	U. E. Ave María Fundación Manos Abiertas Virgen de la Natividad	29
40145	QUISPE LLUSCO	LOURDES	C.I.	6886583	Escuela Belen	2
40146	QUISPE LLUTHA	HECTOR BORIS	C.I.	7062040	U.E. Republica de Francia	26
40147	QUISPE LOAYZA	BRIGIDA	C.I.	13284030	Colegio Omasuyos	16
40148	QUISPE LOBERA	SANDRO	C.I.	6172195	U.E. Conchamarca	1
40149	QUISPE LOBO	SARA EMMA	C.I.	5924650	Escuela Challoma	2
40150	QUISPE LONASCO	ELY	C.I.	12390926	U. E. ChaÃ±ocahua	24
40151	QUISPE LOPEZ	BISMAR JAVIER	C.I.	8434573	U.E. Las Delicias Prof. Jaime Escalante	2
40152	QUISPE LOPEZ	DANIELSON	C.I.	13147911	U.E. Héroes del Pacífico	15
40153	QUISPE LOPEZ	EDWIN	C.I.	9201890	Escuela Chua Cocani	4
40154	QUISPE LOPEZ	ERMINIA	C.I.	6979759	U.E. San Antonio A	8
40155	QUISPE LOPEZ	GROVER	C.I.	10069517	U.E. Mcal. Andrés de Santa Cruz	2
40156	QUISPE LOPEZ	JUAN JOSE	C.I.	7055469	U.E. República Bolivariana de Venezuela	11
40157	QUISPE LOPEZ	LIZBETH	C.I.	10069516	U.E. Mcal. Andrés de Santa Cruz	2
40158	QUISPE LOPEZ	LUIS FERNANDO	C.I.	14230574	U. E. Ave María Fundación Manos Abiertas Virgen de la Natividad	29
40159	QUISPE LOPEZ	LUIS MIGUEL	C.I.	9103209	U.E. Vicente Tejada	18
40160	QUISPE LOPEZ	MAXIMA	C.I.	6194720	U. E. San Miguel	8
40161	QUISPE LOPEZ	PAOLO MAURICIO	C.I.	9904339	U. E. Luis Ernest CBN A	8
40162	QUISPE LOPEZ	REVECA	C.I.	6048783	U. E. 21 de Septiembre SeÃ±or de Lagunas	15
40163	QUISPE LOPEZ	SANTOS	C.I.	4881032	Colegio Don Bosco	4
40164	QUISPE LOPEZ	WILLIAM	C.I.	13921447	U.E. Ingavi	23
40165	QUISPE LOPEZ	YOLA	C.I.	11062501	U.E. Atipiris	15
40166	QUISPE LOZA	ANA PAOLA	C.I.	13970171	U. E. Marien Garten A	18
40167	QUISPE LOZA	ERASMO	C.I.	7087511	Col. Nal.ChoijÃ±a Collo	2
40168	QUISPE LOZA	FELICIDAD	C.I.	3444313	U.E. Cristo Rey	16
40169	QUISPE LOZA	LOURDES	C.I.	8308627	U.E. Gral. Juan José Torres Gonzales	21
40170	QUISPE LOZA	LUPE LUCY	C.I.	4854235	U.E. Marcelo Quiroga Santa Cruz	10
40171	QUISPE LOZA	MARIANA	C.I.	10079923	Esc. 16 de Julio	3
40172	QUISPE LOZA	NAYELY	C.I.	14039675	U.E. República Bolivariana de Venezuela	11
40173	QUISPE LOZA	OVIDIO	C.I.	7187756	Esc. Evaristo Valle	26
40174	QUISPE LOZA	RUDDY	C.I.	12705217	Escuela Corpachilaya	2
40175	QUISPE LOZA	SERGIO ANDRES	C.I.	11061018	U.E. Puerto de Guaqui	23
40176	QUISPE LOZA	SOLEDAD MARITZA	C.I.	9862868	U.E. Mcal. Antonio Jose de Sucre	27
40177	QUISPE LOZA	ZULMA	C.I.	7094343	Esc. Central Cheje	2
40178	QUISPE LOZANO	SHEYLA MARCELA	C.I.	5574715	U.E. Héroes del Pacífico	15
40179	QUISPE LUCANA	CRISTHIAN	C.I.	11105447	Colegio Mariscal Santa Cruz	16
40180	QUISPE LUNA	DYLAN ALEXIS	C.I.	14557437	Esc. Mixta San Pablo De Tiquina	3
40181	QUISPE LUNA	EDGAR	C.I.	8363402	U. E. Franz Tamayo de Río Seco A	32
40182	QUISPE LUNA	ISABEL CRISTINA	C.I.	6982912	U.E. Agustín Aspiazu	13
40183	QUISPE LUNA	JAROL JOSE	C.I.	14229343	U.E. Simón Bolívar	18
40184	QUISPE LUNA	JHASMIN LENY	C.I.	10060431	U.E. Gran BretaÃ±a A	7
40185	QUISPE LUNA	JHOSELIN	C.I.	6814891-1K	U.E. San Marcos	6
40186	QUISPE LUNA	MARIA ISABEL	C.I.	4312982	U.E. Martin Cardenas Hermosa C	42
40187	QUISPE LUNA	PETER GEOVANI	C.I.	14228741	U.E. Simón Bolívar	18
40188	QUISPE LUNA	ROSA	C.I.	4269025	Esc. Rene Barrientos Ortuno	23
40189	QUISPE LUQUE	ABRAHAM	C.I.	8309496	U. E. San Roque	45
40190	QUISPE LUQUE	DAYANA ANDREA	C.I.	9911242	U.E. Mcal. Antonio Jose de Sucre	27
40191	QUISPE LUQUE	DIEGO MIGUEL	C.I.	13966019	U.E. Santa Rosa Grande	3
40192	QUISPE LUQUE	GLADIS	C.I.	9385589	U. E. Juan Carlos Flores Bedregal	30
40193	QUISPE LUQUE	GREGORIO	C.I.	6801975	Colegio Humanistico Sococoni	3
40194	QUISPE LUQUE	LUCIANO	C.I.	4824096	Colegio Don Bosco	9
40195	QUISPE LUQUE	MARIA ELENA	C.I.	5481799	U. E. República Popular de China	28
40196	QUISPE LUQUE	SOFIA	C.I.	5483774	Esc. San Miguel de Huachi	3
40197	QUISPE MACHACA	CONCEPCION	C.I.	6027288	U.E. Topater	23
40198	QUISPE MACHACA	DANIEL VICTOR	C.I.	9117640	U.E. La Merced B	27
40199	QUISPE MACHACA	DARIO	C.I.	9874654	Unidad Educativa Taca	2
40200	QUISPE MACHACA	DONATO ELMER	C.I.	6803078	Colegio Inicua Alto	6
40201	QUISPE MACHACA	ELSA	C.I.	9257674	Escuela Puerto Perez	5
40202	QUISPE MACHACA	ESMERALDA	C.I.	12704685	U.E. Ernesto Che Guevara	30
40203	QUISPE MACHACA	FRANCISCA	C.I.	6191422	U. E. Sararia	3
40204	QUISPE MACHACA	GERMAN	C.I.	13641245	U. E. 21 de Septiembre SeÃ±or de Lagunas	15
40205	QUISPE MACHACA	GLADYS CRISTAL	C.I.	7046458	U.E. Vicente Donoso Torres A	15
40206	QUISPE MACHACA	ISRAEL	C.I.	15071794	U. E. 16 de Febrero A	22
40207	QUISPE MACHACA	JHENNY KATHERININ	C.I.	13297105	U.E. José Antonio Paredes Candia	44
40208	QUISPE MACHACA	JUANA	C.I.	4893981	U. E. Cnl. Max Toledo	21
40209	QUISPE MACHACA	JULIA	C.I.	9150192	U. E. Oscar Alfaro B	23
40210	QUISPE MACHACA	LIDIA INES	C.I.	6004416	U. E. 6 de Junio de Cosmos 79	24
40211	QUISPE MACHACA	NANCY	C.I.	4920393	U.E. Alto Tembladerani	4
40212	QUISPE MACHACA	NILDA MARIEL	C.I.	10912246	U.E. 16 de Julio	4
40213	QUISPE MACHACA	RUBEN ALEX	C.I.	7028871	U.E. Carlos Palenque Avilés	11
40214	QUISPE MACHICADO	BERNARDO	C.I.	6116540	Escuela Genoveva Rios	13
40215	QUISPE MACHICADO	BITTZA	C.I.	4365012	Escuela Centro Belen	1
40216	QUISPE MACHICADO	GABRIEL ANDRES	C.I.	12605983	U.E. Héroes del Pacifico	15
40217	QUISPE MACUCHAPI	JUAN	C.I.	6028232	Plaza 26 de Octubre	2
40218	QUISPE MACUCHAPI	POLICARPIO	C.I.	6763572	Plaza 26 de Octubre	2
40219	QUISPE MACURI	ALAN DENIS	C.I.	6774045	U. E. Club de Leones Nro. 2	23
40220	QUISPE MAIDANA	XIMENA CECILIA	C.I.	4315135	U.E. Jerusalem	12
40221	QUISPE MAKER	JOEL ALEXANDER	C.I.	13960163	U. E. República Popular de China	28
40222	QUISPE MALDONADO	BRIGIDA	C.I.	9252989	Colegio Bautista Saavedra	1
40223	QUISPE MALDONADO	VERONICA	C.I.	9232908	U. E. San Roque	45
40224	QUISPE MALLCU	MALENA FERNANDA	C.I.	9221987	U.E. Gral. Armando Escobar Uria	6
40225	QUISPE MALLEA	EVARISTO	C.I.	6983319	U. E. 6 de Junio de Cosmos 79	24
40226	QUISPE MALLQUI	DANIEL	C.I.	4247054	Escuela Central Villamontes	2
40227	QUISPE MALLQUI	JUAN	C.I.	3443738	Unidad Educativa QueÃ±i	1
40228	QUISPE MAMANI	ABRAHAM	C.I.	9936836	Unid. Educ. Ursula Goyzueta	6
40229	QUISPE MAMANI	ADELAIDA	C.I.	14370293	Col. Juan XXIII	8
40230	QUISPE MAMANI	AGUSTIN	C.I.	6772149	U. E. Túpak Amaru	1
40231	QUISPE MAMANI	AGUSTINA	C.I.	6144611	Escuela XVI De Julio	4
40232	QUISPE MAMANI	ALDAIR GARFIEL	C.I.	8379803	Col. Nal. Mixto San Jose	2
40233	QUISPE MAMANI	ALEJANDRA	C.I.	6181808	U. E. Llachuani	2
40234	QUISPE MAMANI	ALEX	C.I.	13084851	Unid. Educ. Condor De Los Andes	2
40235	QUISPE MAMANI	ALEX GUILLERMO	C.I.	8346893	U. E. República Popular de China	28
40236	QUISPE MAMANI	ALICIA	C.I.	6128009	U. E. Juan Carlos Flores Bedregal	30
40237	QUISPE MAMANI	ALICIA	C.I.	13449966	Col. Central San Agustin	2
40238	QUISPE MAMANI	ALISANDRA	C.I.	13626766	Esc. Central Carazani	1
40239	QUISPE MAMANI	ALVARO	C.I.	6887329	U. E. Mariscal Andrés de Santa Cruz	9
40240	QUISPE MAMANI	AMALIA	C.I.	13276982	U.E. Santa Rosa de Lima	13
40241	QUISPE MAMANI	AMALIA RAQUEL	C.I.	3554291	U.E. Bolivia	16
40242	QUISPE MAMANI	ANA	C.I.	6947669	Esc. Puerto Belen	2
40243	QUISPE MAMANI	ANA	C.I.	6979623	U. E. Capayque	1
40244	QUISPE MAMANI	ANDREA	C.I.	6158580	U. E. Héroes de Octubre	9
40245	QUISPE MAMANI	ANGEL ADALID	C.I.	4244640	U.E. Republica De Italia	12
40246	QUISPE MAMANI	ANGELICA	C.I.	11064897	Escuela Pajonal Vilaque	1
40247	QUISPE MAMANI	ANGELICA	C.I.	4249157	U.E. Bolívar Municipal	13
40248	QUISPE MAMANI	ARACELY LUZ	C.I.	9893801	U. E. Nicolás Fernandez Naranjo	29
40249	QUISPE MAMANI	ARIEL LIMBER	C.I.	7052427	U.E. 6 de Junio	19
40250	QUISPE MAMANI	ARMIN VIDAL	C.I.	5484394	Col. Nal. Mixto San Jose	2
40251	QUISPE MAMANI	AURELIO	C.I.	4070454	Ladislao Cabrera	12
40252	QUISPE MAMANI	AYDA	C.I.	4770991	U.E. Rose Marie Galindo de Barrientos	36
40253	QUISPE MAMANI	BASILIO	C.I.	7015599	U.E. Eduardo Avaroa	11
40254	QUISPE MAMANI	BAUTISTA	C.I.	9244843	Muruhuta	2
40255	QUISPE MAMANI	BEATRIZ	C.I.	7024683	U.E. Eduardo Abaroa III	15
40256	QUISPE MAMANI	BENJAMIN RODRIGO	C.I.	12454185	Col. Pedro Domingo Murillo	9
40257	QUISPE MAMANI	BETTY CANDELARIA	C.I.	6743878	U.E. LYNNS	5
40258	QUISPE MAMANI	BRANDON JHERALD	C.I.	12768953	U.E. 23 de Marzo B	33
40259	QUISPE MAMANI	BRAYAN	C.I.	15015997	U. E. Fernando Nogales Castro Fe y Alegría	20
40260	QUISPE MAMANI	BRIGIDA ESMERALDA	C.I.	7075325	U. E. Oscar Alfaro B	23
40261	QUISPE MAMANI	CAMILO	C.I.	4844200	U.E. Integración	2
40262	QUISPE MAMANI	CANDY	C.I.	6461538	Escuela Industrial Superior Pedro Domingo Murillo	15
40263	QUISPE MAMANI	CARINA	C.I.	9984949	U. E. Cosmos 79	4
40264	QUISPE MAMANI	CARLA	C.I.	8367872	U.E. Rafael Mendoza Castellón B	22
40265	QUISPE MAMANI	CARLA ANDREA	C.I.	9915803	U.E. Cristal A	17
40266	QUISPE MAMANI	CARLOTA	C.I.	2669104	U.E. Mcal. Andrés de Santa Cruz	28
40267	QUISPE MAMANI	CARMELA	C.I.	4830424	Casa Cultural San Juan de Coripata	3
40268	QUISPE MAMANI	CA

No.	Apellidos	Nombres	Tipo Doc.	Doc. Identidad	Recinto	Mesa
40289	QUISPE MAMANI	DEMETRIO	C.I.	3494822	U.E. Túpac Katari	6
40290	QUISPE MAMANI	DIEGO ARMANDO	C.I.	13644401	U.E. Franz Tamayo	12
40291	QUISPE MAMANI	DIEGO ARMANDO	C.I.	6998362	U.E. Illimani	32
40292	QUISPE MAMANI	DIEGO OLIVER	C.I.	8345299	U.E. Primavera B	6
40293	QUISPE MAMANI	DIEGO VLADIMIR	C.I.	7028860	U.E. Mcal. Andrés de Santa Cruz	28
40294	QUISPE MAMANI	DUDBY NATALY	C.I.	10028489	U. E. 21 de Septiembre SeÃ±or de Lagunas	15
40295	QUISPE MAMANI	EDDY	C.I.	5977855	U.E. Delia Gambarte de Quezada A	7
40296	QUISPE MAMANI	EDDY	C.I.	12864595	U.E. Ecológico Los Pinos B	28
40297	QUISPE MAMANI	EDGAR	C.I.	5481117	U.E. Nuestra SeÃ±ora de Fátima	10
40298	QUISPE MAMANI	EDGAR CRUZ	C.I.	6006889	U.E. 3 de Mayo B	25
40299	QUISPE MAMANI	EDITH LUZ	C.I.	9914859	U.E. Martin Cardenas Hermosa C	42
40300	QUISPE MAMANI	EDUARDO	C.I.	4987412	Esc. Centro Tilata	39
40301	QUISPE MAMANI	EDWIN SANTOS	C.I.	6033109	U.E. Puerto de Guaqui	24
40302	QUISPE MAMANI	EFRAIN	C.I.	10061357	U.E. República Islámica de Irán	3
40303	QUISPE MAMANI	EFREN AMERICO	C.I.	6991071	U.E. Cap. Luis Rivero Sanchez	18
40304	QUISPE MAMANI	ELEUTERIA	C.I.	4367872	U.E. Juan Pablo II Don Bosco	5
40305	QUISPE MAMANI	ELIMEY AYLIS	C.I.	14962059	U.E. San José Fe y Alegría	37
40306	QUISPE MAMANI	ELIO	C.I.	7054427	Colegio Jose Ballivian	6
40307	QUISPE MAMANI	ELIZABETH	C.I.	8311444	U.E. San Martín de Porres	32
40308	QUISPE MAMANI	ELIZABETH TATIANA	C.I.	8467800	U.E. Jach'a Uru	12
40309	QUISPE MAMANI	ELSA	C.I.	9232291	Esc. Carrasco La Reserva	7
40310	QUISPE MAMANI	ELSA BEATRIZ	C.I.	6907798	U.E. Huari Belen B	2
40311	QUISPE MAMANI	ELVIRA	C.I.	7045194	Colegio Nacional Arturo Posnanski	14
40312	QUISPE MAMANI	ELVIRA	C.I.	6928870	U.E. Ecológico Los Pinos B	28
40313	QUISPE MAMANI	EMILIANA	C.I.	9237956	Escuela Central Cascachi	3
40314	QUISPE MAMANI	ENCARNACION	C.I.	4875711	U.E. Santa Rosa de Lima	13
40315	QUISPE MAMANI	ENRIQUE JUAN	C.I.	7063813	U.E. Capiri	2
40316	QUISPE MAMANI	ERICA	C.I.	10077011	U.E. José Antonio Paredes Candia	44
40317	QUISPE MAMANI	ERICK ELIAS	C.I.	15554223	U.E. Republica De Italia	12
40318	QUISPE MAMANI	ERMINIA	C.I.	7002579	Esc. Colopampa	1
40319	QUISPE MAMANI	ESTEFANY	C.I.	10928113	U.E. Santiago I	15
40320	QUISPE MAMANI	EVELIA	C.I.	10025902	Col. Hacia El Mar	4
40321	QUISPE MAMANI	EVELIN	C.I.	8431645	U.E. San Martín de Porres	32
40322	QUISPE MAMANI	FABY JHOSELIN	C.I.	9896758	Esc. Simon Bolivar	3
40323	QUISPE MAMANI	FELIPA	C.I.	10008257	Unidad Educativa Mariscal Sucre	1
40324	QUISPE MAMANI	FELIPA	C.I.	4308110	U.E. Noruega	25
40325	QUISPE MAMANI	FELIPE	C.I.	4243259	U.E. Adrián Castillo Nava B	32
40326	QUISPE MAMANI	FLORA	C.I.	6781899	U. E. Luis Espinal de Collpani	27
40327	QUISPE MAMANI	FRANCISCO	C.I.	9257211	Escuela Combilili	1
40328	QUISPE MAMANI	FRANKLIN	C.I.	10095050	U.E. Mcal. Andrés de Santa Cruz	28
40329	QUISPE MAMANI	FREDDY	C.I.	9229898	U.E. San Martín de Porres	32
40330	QUISPE MAMANI	GABRIEL	C.I.	8391920	U.E. Jardines del Sur	8
40331	QUISPE MAMANI	GEORGINA	C.I.	13371880	Tec. Humanista Pocoata Grande	3
40332	QUISPE MAMANI	GEOVANNA ADRIANA	C.I.	9924744	U.E. Daniel Sanchez Bustamante II	27
40333	QUISPE MAMANI	GERMAN JIMMY	C.I.	6950219	U.E. Gran Poder B	14
40334	QUISPE MAMANI	GIOVANA	C.I.	6918233	Unidad Educativa Pedro Domingo Murillo	3
40335	QUISPE MAMANI	GIOVANA	C.I.	12927132	U.E. Gran BretaÃ±a	22
40336	QUISPE MAMANI	GISELA	C.I.	6934580	Col. Nal. Mixto San Jose	2
40337	QUISPE MAMANI	GLADIZ	C.I.	4998074	U.E. Ventilla I	7
40338	QUISPE MAMANI	GRACIELA	C.I.	4988811	U. E. Bolivia I	10
40339	QUISPE MAMANI	GRACIELA RENNE	C.I.	14921324	U. E. Marquirivi	12
40340	QUISPE MAMANI	GREGORIO	C.I.	6873568	U.E. Mercedes Elio De Rivero B	24
40341	QUISPE MAMANI	GUALBERTO	C.I.	4961384	Col. Ayo Ayo	8
40342	QUISPE MAMANI	HECTOR	C.I.	8380941	Esc. Unid Edu. Palos Blancos	20
40343	QUISPE MAMANI	HECTOR	C.I.	9222551	U.E. Carlos Palenque Avilés	11
40344	QUISPE MAMANI	HERIBERTO	C.I.	6176103	U.E. República Bolivariana de Venezuela	11
40345	QUISPE MAMANI	HOLGUIN	C.I.	8267984	U. E. Antonio Diaz Villamil	9
40346	QUISPE MAMANI	HUGO	C.I.	6841405	U.E. Gualberto Villarroel	4
40347	QUISPE MAMANI	HUMBERTINA	C.I.	14153659	U.E. Republica de Francia	26
40348	QUISPE MAMANI	INOCENCIO	C.I.	9213010	U. E. Llachuani	2
40349	QUISPE MAMANI	ISMAEL	C.I.	4926783	U. E. Luis Espinal de Collpani	27
40350	QUISPE MAMANI	IVAN	C.I.	6926465	Casa Social	1
40351	QUISPE MAMANI	JAEL	C.I.	10940811	U. E. Warisata	6
40352	QUISPE MAMANI	JASMIL MARIOL	C.I.	8417671	U.E. San Pedro	10
40353	QUISPE MAMANI	JAVIER	C.I.	4958436	Unidad Educativa Toncopujio	1
40354	QUISPE MAMANI	JAZMIN TATIANA	C.I.	13629855	U.E. Julián Apaza	2
40355	QUISPE MAMANI	JESUS GASTON	C.I.	11064060	U.E. Mcal. Antonio Jose de Sucre	27
40356	QUISPE MAMANI	JHANETH	C.I.	9147978	U. E. Villa Adela Yunguyo	15
40357	QUISPE MAMANI	JHASET RODE	C.I.	12990198	U.E. Juan Capriles	13
40358	QUISPE MAMANI	JHESSICA ROSARIO	C.I.	9214250	U.E. Bolivar Municipal	13
40359	QUISPE MAMANI	JHONNY	C.I.	14703486	U.E. República de Cuba	24
40360	QUISPE MAMANI	JHONNY	C.I.	9243448	Esc. Centro Tilata	39
40361	QUISPE MAMANI	JHONY	C.I.	6983815	U.E. Lago Sagrado de Tanavacas	1
40362	QUISPE MAMANI	JHOSELIN	C.I.	13922267	U. E. El Progreso A	32
40363	QUISPE MAMANI	JHOSSELINE VALERIA	C.I.	12390716	U.E. Rose Marie Galindo de Barrientos	37
40364	QUISPE MAMANI	JIMMY AMERICO	C.I.	9148604	U.E. 13 de Junio	4
40365	QUISPE MAMANI	JIMMY GASTON	C.I.	14008898	Esc. Evaristo Valle	26
40366	QUISPE MAMANI	JOEL ANDRES	C.I.	13927589	U.E. 23 de Marzo B	33
40367	QUISPE MAMANI	JORGE EUGENIO	C.I.	4823627	U.E. Cristiano Vida Nueva	11
40368	QUISPE MAMANI	JOSE LUIS	C.I.	9067832	Esc. Nucleo Laripata	4
40369	QUISPE MAMANI	JOSE LUIS	C.I.	6966819	U.E. Calama	26
40370	QUISPE MAMANI	JOSE MIGUEL	C.I.	13375702	U.E. República de Japón	12
40371	QUISPE MAMANI	JOSUE ABRAHAM	C.I.	13310698	U.E. 25 de Julio Senkata A	26
40372	QUISPE MAMANI	JUAN CARLOS	C.I.	7021692	U.E. Martin Cardenas Hermosa C	42
40373	QUISPE MAMANI	JUAN CARLOS	C.I.	6722105	U.E. San Martín de Porres	32
40374	QUISPE MAMANI	JUAN CARLOS	C.I.	6075627	U. E. Marien Garten A	18
40375	QUISPE MAMANI	JUAN CARLOS	C.I.	6780868	U.E. Emma Vásquez de Arce	2
40376	QUISPE MAMANI	JUAN DANIEL	C.I.	9940289	Unidad Educativa Pedro Domingo Murillo	3
40377	QUISPE MAMANI	JUAN DE DIOS	C.I.	17244320	U.E. CaquiÃ±a	1
40378	QUISPE MAMANI	JUAN GABRIEL	C.I.	11079614	U.E. San Antonio A	8
40379	QUISPE MAMANI	JUAN GABRIEL	C.I.	9169331	U.E. República de Cuba	24
40380	QUISPE MAMANI	JUAN IGNACIO	C.I.	12450750	U.E. Néstor Paz Zamora	28
40381	QUISPE MAMANI	JUAN MARTIN	C.I.	9085018	Esc. Teodomiro Urquiola	11
40382	QUISPE MAMANI	JUAN PABLO	C.I.	4274808	U.E. Brig. My. Remberto Tapia	15
40383	QUISPE MAMANI	JUAN RIVALDO	C.I.	8377308	U.E. Adolfo Costa Du Rels	27
40384	QUISPE MAMANI	JUANA	C.I.	10042312	Colegio Mariscal Santa Cruz	16
40385	QUISPE MAMANI	JUANA	C.I.	7023972	Esc. Nucleo Cocoy	2
40386	QUISPE MAMANI	JUDITH	C.I.	17686515	U.E. Rafael Mendoza Castellón B	22
40387	QUISPE MAMANI	JULIA	C.I.	9881122	U.E. Cariquina Grande	1
40388	QUISPE MAMANI	JULIA	C.I.	9133794	Colegio San Salvador	7
40389	QUISPE MAMANI	JULIA	C.I.	5977972	U.E. Cap. Luis Rivero Sanchez	18
40390	QUISPE MAMANI	JULIA	C.I.	4903608	Escuela Villa Lipe	3
40391	QUISPE MAMANI	JULIA	C.I.	6166711	U. E. Jancko Amaya A	3
40392	QUISPE MAMANI	JULIO CESAR	C.I.	13494315	U.E. Ecológico Los Pinos B	28
40393	QUISPE MAMANI	JULIO ENRRIQUE	C.I.	4911156	Escuela Milluhuaya Alto	4
40394	QUISPE MAMANI	JUSTINA IRUSTA	C.I.	6840235	Unidad Educativa San Marcos	6
40395	QUISPE MAMANI	JUSTO ALFREDO	C.I.	6040164	U. E. Raúl Salmón de la Barra	12
40396	QUISPE MAMANI	KAREN	C.I.	13275991	U. E. 16 de Febrero A	22
40397	QUISPE MAMANI	KARINA	C.I.	10038246	U.E. Puerto de Guaqui	24
40398	QUISPE MAMANI	KEVIN FERNANDO	C.I.	12484607	U.E. San José Fe y Alegría	37
40399	QUISPE MAMANI	LAURA PATRICIA	C.I.	13084144	U. E. Abraham Reyes Fe y Alegría	9
40400	QUISPE MAMANI	LAUREANO	C.I.	3462771	Escuela Belen	2
40401	QUISPE MAMANI	LENCY AYLIN	C.I.	11062081	U. E. Oscar Alfaro B	23
40402	QUISPE MAMANI	LEONARDA	C.I.	9997666	Colegio Pedro Domingo Murillo	6
40403	QUISPE MAMANI	LEYDI NICOLE	C.I.	10901315	U.E. José Santos Vargas I	17
40404	QUISPE MAMANI	LIBERATO	C.I.	10939061	U.E. Antaquilla	2
40405	QUISPE MAMANI	LIDIA	C.I.	7073796	U. E. Republica de Iran	4
40406	QUISPE MAMANI	LILIANA	C.I.	9888333	U. E. Bautista Saavedra	47
40407	QUISPE MAMANI	LIMBERT FREDDY	C.I.	8337369	U. E. Gil Tapia Rada	18
40408	QUISPE MAMANI	LIMBERT RUDDY	C.I.	9061914	Col. Pedro Domingo Murillo	9
40409	QUISPE MAMANI	LIZBETH	C.I.	16023145	U. E. Juan Pablo II B	10
40410	QUISPE MAMANI	LOURDES	C.I.	6829403	U.E. Carlos Palenque Avilés	11
40411	QUISPE MAMANI	LOURDES	C.I.	13851324	Esc. Mixta Julio Cordero	5
40412	QUISPE MAMANI	LOURDES	C.I.	10079234	U.E. Eloy Alvarez Plata de Chirca	3
40413	QUISPE MAMANI	LOURDES	C.I.	9091189	U.E. Topater	23
40414	QUISPE MAMANI	LOURDES	C.I.	4990773	U.E. 6 de Junio	20
40415	QUISPE MAMANI	LUCIA ENCARNACION	C.I.	4745696	U. E. Marien Garten A	18
40416	QUISPE MAMANI	LUCIO VIRGILIO	C.I.	4943704	U.E. Cristal A	17
40417	QUISPE MAMANI	LUCY	C.I.	13440691	U. E. Llachuani	2
40418	QUISPE MAMANI	LUIS	C.I.	9157496	Colegio Santiago De Huata	8
40419	QUISPE MAMANI	LUIS FERNANDO	C.I.	10064238	U.E. Iberdrola B	2
40420	QUISPE MAMANI	LUIS FERNANDO	C.I.	13491558	U.E. LYNNS	5
40421	QUISPE MAMANI	LUISA ISABEL	C.I.	13921934	U.E. 18 de Diciembre B	16
40422	QUISPE MAMANI	LUZ BLANCA	C.I.	12389863	Colegio Mariscal Santa Cruz	16
40423	QUISPE MAMANI	LYCETH LIA	C.I.	10018655	Colegio Ballivian	29
40424	QUISPE MAMANI	MARCIAL	C.I.	6796784	Esc. Nucleo Laripata	4
40425	QUISPE MAMANI	MARGARITA	C.I.	14976753	Esc. Nucleo Abispaya	2
40426	QUISPE MAMANI	MARGARITA	C.I.	6807090	Colegio Franz Tamayo	3
40427	QUISPE MAMANI	MARIA	C.I.	4937691	U. E. San Roque	45
40428	QUISPE MAMANI	MARIA ANGELICA	C.I.	6030326	Unidad Educativa Viscachani	4
40429	QUISPE MAMANI	MARIA BELEN	C.I.	9167110	Esc. Franz Tamayo	1
40430	QUISPE MAMANI	MARIA BELEN	C.I.	9168052	Esc. Viliroco	20
40431	QUISPE MAMANI	MARIA CARMEN	C.I.	7039782	Col. Nal. Sica Sica	6
40432	QUISPE MAMANI	MARIA MILENKA	C.I.	9214878	U.E. Simón Bolívar	18
40433	QUISPE MAMANI	MARIA TERESA	C.I.	3337120	U.E. Boliviano del Sur	9
40434	QUISPE MAMANI	MARINA	C.I.	6029259	Colegio Omasuyos	16
40435	QUISPE MAMANI	MARIO LEONADAS	C.I.	4987776	U. E. San Vicente de Paul Fe y Alegría	30
40436	QUISPE MAMANI	MARISOL	C.I.	10934117	U.E. Gran BretaÃ±a	22
40437	QUISPE MAMANI	MARISOL	C.I.	11081427	U.E. Mercedes Elio De Rivero B	24
40438	QUISPE MAMANI	MARTHA	C.I.	6049983	U.E. Santa Maria de Los Ã‘ngeles	27
40439	QUISPE MAMANI	MARUJA	C.I.	14649803	U.E. Franz Tamayo de Chachacomani	4
40440	QUISPE MAMANI	MARX	C.I.	6112603	Unidad Educativa Tacobamba	3
40441	QUISPE MAMANI	MATILDE	C.I.	7607928	Colegio Técnico Humanístico Cutusuma	2
40442	QUISPE MAMANI	MAXIMA	C.I.	7057031	U.E. Católico Mercedes B	13
40443	QUISPE MAMANI	MAXIMO	C.I.	4253498	U.E. Tupac Amaru	10
40444	QUISPE MAMANI	MERI FLORA	C.I.	4283122	U. E. Antonio Diaz Villamil	9
40445	QUISPE MAMANI	MIGUEL ANGEL	C.I.	13494722	U. E. Cusahuaya	1
40446	QUISPE MAMANI	MILTON	C.I.	10091837	U.E. Taiwan	3
40447	QUISPE MAMANI	MODESTA	C.I.	9087361	Escuela Maximiliano Ortiz	4
40448	QUISPE MAMANI	MOISES	C.I.	10008324	Colegio Jose Ballivian	6
40449	QUISPE MAMANI	MOISES	C.I.	6145016	Escuela Seccional Chari	1
40450	QUISPE MAMANI	MONICA GABRIELA	C.I.	13855055	U. E. Yunguyo Fe y Alegría B	22
40451	QUISPE MAMANI	MONICA RUTH	C.I.	10911115	U.E. Luis Espinal Camps Nro 1	21
40452	QUISPE MAMANI	NANCY	C.I.	13645385	Escuela Seccional ChiÃ±aja	1
40453	QUISPE MAMANI	NANCY PETRONA	C.I.	4980114	U. E. ChaÃ±ocahua	25
40454	QUISPE MAMANI	NEIDELY	C.I.	10066312	U. E. Walter Alpire Duran A	29
40455	QUISPE MAMANI	NEL	C.I.	9158125	U. E. San Vicente de Paul Fe y Alegría	30
40456	QUISPE MAMANI	NELSON	C.I.	9982543	U.E. Bolivia	16
40457	QUISPE MAMANI	NICOLASA	C.I.	6105586	U.E. José Antonio Paredes Candia	44
40458	QUISPE MAMANI	NIEVES	C.I.	9203677	U.E. Charia	3
40459	QUISPE MAMANI	NIEVES YOBANA	C.I.	8372586	U.E. Luis Espinal Camps Aeropuerto	13
40460	QUISPE MAMANI	NINFA	C.I.	6173234	U.E. Francisco de Miranda B	18
40461	QUISPE MAMANI	NOEL	C.I.	6188605	H.A.M. de Sorata	8
40462	QUISPE MAMANI	NOEMI	C.I.	9242649	U.E. República de Japón	12
40463	QUISPE MAMANI	NOLBERTA VERONICA	C.I.	12483852	U. E. Bautista Saavedra	47
40464	QUISPE MAMANI	NORMA	C.I.	6920045	Colegio Azambo	2
40465	QUISPE MAMANI	OCTAVIO	C.I.	6932322	Esc. Evaristo Valle	27
40466	QUISPE MAMANI	OLEGARIO	C.I.	9200048	U.E. Unión Europea B	12
40467	QUISPE MAMANI	OLGA	C.I.	4832528	U.E. 6 de Junio	20
40468	QUISPE MAMANI	OSWALDO	C.I.	9078040	U. E. Cusahuaya	2
40469	QUISPE MAMANI	OVIDIO NICOLAS	C.I.	6813343	U.E. Humberto Arandia	2
40470	QUISPE MAMANI	PABLO CIRILO	C.I.	8376196	H.A.M. de Sorata	8
40471	QUISPE MAMANI	PAMELA ERIKA	C.I.	8332557	Instituto Tecnológico Ayacucho	30
40472	QUISPE MAMANI	PASTOR	C.I.	5976902	U.E. Los Andes	15
40473	QUISPE MAMANI	PASTORA	C.I.	8291201	U. E. Ecológico 25 de Julio A	19
40474	QUISPE MAMANI	PAULINA	C.I.	5091403	U.E. Hugo Dávila A	20
40475	QUISPE MAMANI	PAULINA	C.I.	6923587	U.E. San Andres	3
40476	QUISPE MAMANI	PAULINA	C.I.	6855966	U.E. Mariscal Sucre	1
40477	QUISPE MAMANI	PONCIANO	C.I.	6810308	Esc. Rene Barrientos Ortuno	23
40478	QUISPE MAMANI	PRIMITIVA	C.I.	6768045	Colegio Tte.Cnl. Rafael Pabon	3
40479	QUISPE MAMANI	PRIMO	C.I.	3406359	U.E. Néstor Paz Zamora	28
40480	QUISPE MAMANI	RAMIRO	C.I.	6850952	Colegio Nacional Arturo Posnanski	14
40481	QUISPE MAMANI	RAMIRO	C.I.	8312920	U.E. Faro Murillo	7
40482	QUISPE MAMANI	RAMIRO NELSON	C.I.	6067535	Unidad Educativa Ocuiri	2
40483	QUISPE MAMANI	RAUL EDZON	C.I.	6027256	U.E. Taiwan	3
40484	QUISPE MAMANI	REBECA	C.I.	6843169	Esc. Achica Arriba	4
40485	QUISPE MAMANI	REBECA FIDELIA	C.I.	7066548	U.E. Virgen De Copacabana A	8
40486	QUISPE MAMANI	REGINA ELVIRA	C.I.	9077365	Esc. Mcal. Sucre	2
40487	QUISPE MAMANI	RENE	C.I.	6186735	Colegio Santiago Tocoroni	5
40488	QUISPE MAMANI	RENE EDGAR	C.I.	6005878	U.E. Puerto de Guaqui	24
40489	QUISPE MAMANI	RENE RUBEN	C.I.	8502558-1M	U.E. Agustín Aspiazu	13
40490	QUISPE MAMANI	REYNA VERONICA	C.I.	6083660	U.E. Sergio Mauricio Villegas A	18
40491	QUISPE MAMANI	REYNALDO	C.I.	8388441	U.E. Huarcamarca	1
40492	QUISPE MAMANI	RICHARD BERNARDO	C.I.	6042737	U.E. Calama	26
40493	QUISPE MAMANI	RINA EULALIA	C.I.	9070026	U.E. Brasilia	15
40494	QUISPE MAMANI	RITA	C.I.	9093231	Esc. Seccional Anco Aque	2
40495	QUISPE MAMANI	ROBERTO	C.I.	6132847	Tec. Humanista Pocoata Grande	3
40496	QUISPE MAMANI	ROBERTO	C.I.	6198005	U.E. Pallallani	1
40497	QUISPE MAMANI	RODRIGO	C.I.	13492986	U. E. Los Pinos	19
40498	QUISPE MAMANI	ROGER RAMIRO	C.I.	5970455	U.E. Cristo Rey	16
40499	QUISPE MAMANI	ROLANDO	C.I.	6177244	U. E. Luis Espinal de Collpani	27
40500	QUISPE MAMANI	ROLANDO	C.I.	8298399	U. E. Villa Cooperativa A	23
40501	QUISPE MAMANI	ROLANDO CARMELO	C.I.	3468572	Sede Social de Cusicancha	5
40502	QUISPE MAMANI	ROMINA	C.I.	13495044	U.E. The Strongest	9
40503	QUISPE MAMANI	ROMULO	C.I.	6955679	U. E. Ulla Ulla	3
40504	QUISPE MAMANI	ROSA	C.I.	2676448	Esc. Seccional Jatuquira	1
40505	QUISPE MAMANI	ROSA	C.I.	6177518	U.E. Achumani	38
40506	QUISPE MAMANI	ROSA LUCIA	C.I.	5940916	U. E. Club de Leones Nro. 2	23
40507	QUISPE MAMANI	ROSA MARIA	C.I.	6747979	U.E. Bolívar Municipal	14
40508	QUISPE MAMANI	ROSALIA	C.I.	2673806	Unidad Educativa Compi	3
40509	QUISPE MAMANI	ROSARIO	C.I.	7076545	U.E. San Antonio A	8
40510	QUISPE MAMANI	ROSINA	C.I.	5996409	U. E. Nazario Pardo Valle	3
40511	QUISPE MAMANI	ROSMERY	C.I.	4331983	Esc. 18 de Noviembre	21
40512	QUISPE MAMANI	ROSMERY	C.I.	6068102	Col. Nucleo Fray Jose Zampa	2
40513	QUISPE MAMANI	ROSMERY	C.I.	8356212	Esc. Centro Tilata	39
40514	QUISPE MAMANI	ROXANA	C.I.	13405206	U.E. Mercedes Elio De Rivero B	24
40515	QUISPE MAMANI	ROXANA MARIELA	C.I.	9117570	Muruhuta	2
40516	QUISPE MAMANI	RUBEN	C.I.	6909134	Esc. Central Pillapi	5
40517	QUISPE MAMANI	RUDDY EVER	C.I.	9238562	U.E. German Busch de Sivicani	3
40518	QUISPE MAMANI	RUDY SANTIAGO	C.I.	6018446	U.E. Artemio Camargo	2
40519	QUISPE MAMANI	RUTH	C.I.	12391856	U.E. Illimani	32
40520	QUISPE MAMANI	SAMUEL	C.I.	7068179	Unidad Educativa Franz Tamayo	3
40521	QUISPE MAMANI	SANTIAGO	C.I.	6915196	Esc. Uyunense	2
40522	QUISPE MAMANI	SANTOS	C.I.	5953615	U.E. Mcal. José Ballivián A	12
40523	QUISPE MAMANI	SEGUNDINO	C.I.	6049954	Esc. Roberto Pabon	26
40524	QUISPE MAMANI	SENOBIA	C.I.	5006659	U. E. Cusahuaya	2
40525	QUISPE MAMANI	SILVANA	C.I.	9874358	U.E. Valle Hermoso	11
40526	QUISPE MAMANI	SIMEON	C.I.	6035809	U. E. Juan Carlos Flores Bedregal	30
40527	QUISPE MAMANI	SOFIA	C.I.	6046528	Colegio Ballivian	30
40528	QUISPE MAMANI	SONIA JULIA	C.I.	8376198	U. E. Bautista Saavedra	47
40529	QUISPE MAMANI	TORIBIO RUBEN	C.I.	6111068	U.E. Adrián Castillo Nava B	32
40530	QUISPE MAMANI	VANESA	C.I.	13212342	U. E. Jancko Amaya A	3
40531	QUISPE MAMANI	VERONICA	C.I.	4990541	U.E. Vicente Tejada	18
40532	QUISPE MAMANI	VICTOR MANUEL	C.I.	14017674	U.E. Mcal. Antonio Jose de Sucre	27
40533	QUISPE MAMANI	VICTORIA	C.I.	6738953	Esc. Nemecio Ayala	2
40534	QUISPE MAMANI	VICTORIA	C.I.	6981438	U.E. Charia	3
40535	QUISPE MAMANI	VITALIANO	C.I.	6044189	U. E. Kentupata	1
40536	QUISPE MAMANI	VIVIANA JULIA	C.I.	8464366	Escuela Simona Manzaneda	10
40537	QUISPE MAMANI	VLADIMIR GUSTAVO	C.I.	6900765	Col. Nacional Mixto Copacabana	16
40538	QUISPE MAMANI	WALTER	C.I.	9071529	U.E. Wilasi	1
40539	QUISPE MAMANI	WILMA	C.I.	11541110	U. E. 21 de Septiembre SeÃ±or de Lagunas	15
40540	QUISPE MAMANI	WILMA	C.I.	9949430	U. E. Copajira	4
40541	QUISPE MAMANI	WILMER	C.I.	12605564	U. E. Bautista Saavedra	47
40542	QUISPE MAMANI	WLADIMIR	C.I.	7042631	Colegio Mariscal Santa Cruz	16
40543	QUISPE MAMANI	XIMENA	C.I.	4908127	Esc. San Luis	16
40544	QUISPE MAMANI	XIMENA	C.I.	9973744	U.E. 12 de Octubre	17
40545	QUISPE MAMANI	YASMANI VICENTE	C.I.	10063141	U. E. Americano Néstor PeÃ±aranda 1	4
40546	QUISPE MAMANI	YESENIA	C.I.	12539777	Colegio Santiago De Huata	8
40547	QUISPE MAMANI	YESENIA	C.I.	13217321	Esc. Evaristo Valle	27
40548	QUISPE MAMANI	YESICA	C.I.	15899583	U.E. Rafael Mendoza Castellón B	23
40549	QUISPE MAMANI	YESIDD ALDAIR	C.I.	8385167	Unidad Educativa Pedro Domingo Murillo	3
40550	QUISPE MAMANI	YESSICA BERTHA	C.I.	9079251	Escuela Simona Manzaneda	10
40551	QUISPE MAMANI	YOHNNY	C.I.	6079529	U.E. San Andres	3
40552	QUISPE MAMANI	YOSELIN	C.I.	9945850	U.E. Juan José Torrez Gonzales B	15
40553	QUISPE MAMANI	ZENON MARTIN	C.I.	4984254	Escuela Walata Chico	2
40554	QUISPE MANZANEDA	FAUSTINA	C.I.	9192672	U. E. ChaÃ±ocahua	25
40555	QUISPE MAQUERA	BEATRIZ	C.I.	7001265	U. E. Litoral A	12
40556	QUISPE MARAZA	ANA LUCIA	C.I.	9065599	U.E. José Santos Vargas I	17
40557	QUISPE MARAZA	HEINAR JAROL	C.I.	13341167	U.E. Pablo Iturri Jurado B	23
40558	QUISPE MARCA	DIEGO	C.I.	15235868	U.E. 14 de Noviembre Paz y Unidad	15
40559	QUISPE MARCA	DULCE MARIA	C.I.	12702157	U.E. 1ro de Mayo	29
40560	QUISPE MARCA	EMMA	C.I.	5474505	U.E. Carlos Palenque Avilés	12
40561	QUISPE MARCA	ESTEFANIA	C.I.	8429754	Escuela Eden	11
40562	QUISPE MARCA	JUDITH	C.I.	6007668	U.E. Puerto del Rosario	28
40563	QUISPE MARCA	MARIANO	C.I.	4850333	U.E. Virgen De Copacabana A	8
40564	QUISPE MARCA	MARISOL	C.I.	8393197	Colegio Nacional Arturo Posnanski	14
40565	QUISPE MARCA	RAUL ERIK	C.I.	4773319	U.E. San Francisco de la Tercera Orden	6
40566	QUISPE MARQUEZ	MIRIAM JUANA	C.I.	9888812	U.E. Calama	26
40567	QUISPE MARQUEZ	RUTH NOEMI	C.I.	6954960	U.E. San Juan	14
40568	QUISPE MARTINEZ	HUGO CESAR	C.I.	8352904	U.E. Topater	23
40569	QUISPE MARTINEZ	MARCO ANTONIO	C.I.	9931232	U.E. Mcal Andres de Santa Cruz de Alpacoma	6
40570	QUISPE MARTINEZ	RAYSA MANUELA	C.I.	6858954	Sede Social Villa El Carmen	3
40571	QUISPE MARTINEZ	YESICA	C.I.	9116093	U.E. Tupac Amaru	10
40572	QUISPE MARZA	NIEVES	C.I.	7300142	Unidad Educativa Hurnuni	2
40573	QUISPE MASSI	RUBEN	C.I.	7091022	U.E. Católico Mercedes B	13
40574	QUISPE MATIAS	MARIA JOSE	C.I.

No.	Apellidos	Nombres	Tipo Doc.	Doc. Identidad	Recinto	Mesa
40591	QUISPE MAYTA	PRIMITIVA	C.I.	10021696	U.E. Ecológico Los Pinos B	28
40592	QUISPE MAYTA	RAUL	C.I.	10084243	U.E. Ernesto Che Guevara	30
40593	QUISPE MAYTA	RENE MARCOS	C.I.	4774491	Colegio Santiago De Huata	8
40594	QUISPE MAYTA	ROSA	C.I.	9896340	U.E. Noruega	25
40595	QUISPE MAYTA	SILVESTRE	C.I.	12359671	U.E. Achumani	38
40596	QUISPE MAYTA	WENDY FRANCIA	C.I.	7021196	U.E. Juvenal Mariaca B	27
40597	QUISPE MAYTA	WILSON	C.I.	9987572	Escuela Chajlaya	2
40598	QUISPE MEDINA	KEVIN	C.I.	11086410	U. E. República Federativa del Brasil	8
40599	QUISPE MEDINA	VLADIMIR	C.I.	9063698	U.E. Unión Europea B	12
40600	QUISPE MEDRANO	ANA MARIA	C.I.	4243569	U.E. Santa Maria de Los Ã0ngeles	27
40601	QUISPE MEGIA	MARILUZ	C.I.	9898781	U.E. Marcelo Quiroga Santa Cruz	10
40602	QUISPE MELO	JUAN DE DIOS	C.I.	13281376	U.E. Juan Lechin Oquendo	3
40603	QUISPE MENA	ALEX EDGAR	C.I.	10019488	Colegio Tupak Katari De Conchacollo	2
40604	QUISPE MENA	MARIA JOSE	C.I.	13677418	U.E. Nazareno Basil Miller	12
40605	QUISPE MENA	PATRICIA	C.I.	10092332	U. E. Franz Tamayo de Río Seco A	32
40606	QUISPE MENDEZ	MELANI BELEN	C.I.	13245409	Sub Alcaldía San Antonio	6
40607	QUISPE MENDEZ	SUSANA LAURA	C.I.	6941709	U.E. Americano Obrajes	16
40608	QUISPE MENDOZA	BADY ADAN	C.I.	14184126	U.E. Tupac Katari	13
40609	QUISPE MENDOZA	EDWIN RICARDO	C.I.	4895253	Colegio Ballivian	30
40610	QUISPE MENDOZA	ESPERANZA NELVA	C.I.	12765024	U.E. Unión Europea B	12
40611	QUISPE MENDOZA	JENNY JANETH	C.I.	8180901	U.E. San Luis	21
40612	QUISPE MENDOZA	JIMENA BEATRIZ	C.I.	6067039	U.E. Cristal A	17
40613	QUISPE MENDOZA	JUAN BAUTISTA	C.I.	10008387	U. E. Bolivia I	10
40614	QUISPE MENDOZA	LESLY YESSICA	C.I.	7041562	U. E. San Miguel	8
40615	QUISPE MENDOZA	OSCAR	C.I.	6988698	U.E. Unión Europea B	12
40616	QUISPE MENDOZA	ROXANA	C.I.	9953418	U.E. Boliviano Japones B	11
40617	QUISPE MENDOZA	WILFREDO MIGUEL	C.I.	6058116	U.E. Noruega	25
40618	QUISPE MENDOZA	YESICA	C.I.	7083065	U. E. República Popular de China	29
40619	QUISPE MENDOZA	YHOSELIN CAROL	C.I.	15351619	U. E. Venezuela	10
40620	QUISPE MERCADO	GRISELDA	C.I.	10081954	Esc. Central La Plazuela	2
40621	QUISPE MERCADO	JOSE DANIEL	C.I.	12510044	Esc. San Luis	17
40622	QUISPE MERLO	ARIEL	C.I.	10071730	U.E. Pablo Zarate Villca	7
40623	QUISPE MERLO	MIGUEL ANGEL	C.I.	7014555	U.E. Bolivia	16
40624	QUISPE MERLO	OMAR REYNALDO	C.I.	4917966	U.E. Amerinst	22
40625	QUISPE MERLO	RAMIRO	C.I.	9213705	Esc. Central Pillapi	5
40626	QUISPE MERLO	TEOFILA MARIA	C.I.	6926247	Esc. Central Pillapi	5
40627	QUISPE MERMA	ANA BETTY	C.I.	13495500	U. E. Brasil	23
40628	QUISPE MIRANDA	AMALIA	C.I.	8338551	Colegio Franz Tamayo	3
40629	QUISPE MIRANDA	ANA MARIA	C.I.	8338552	Colegio Franz Tamayo	3
40630	QUISPE MIRANDA	JUNIOR MICHEL	C.I.	6070828	U.E. Dora Schmidt A	14
40631	QUISPE MIRANDA	LISETT	C.I.	9183324	Sede Social	7
40632	QUISPE MIRANDA	MADELEINE MICHELLI	C.I.	10096084	U. E. Cuerpo de Cristo Fe y Alegría	14
40633	QUISPE MIRANDA	RUFINA	C.I.	8465137	U.E. Sagrada Familia	9
40634	QUISPE MISME	BRAULIO	C.I.	6139265	U.E. The Strongest	9
40635	QUISPE MISME	NESTOR	C.I.	8311363	U.E. Rafael Pabón	21
40636	QUISPE MISME	PAULINA	C.I.	5985253	U.E. República de Cuba	25
40637	QUISPE MITA	JUAN JOSE	C.I.	13374763	U.E. Gran BretaÃ±a	22
40638	QUISPE MITA	OMAR JORGE	C.I.	9167820	Col. Ayo Ayo	8
40639	QUISPE MITA	RODOLFO	C.I.	6920871	U. E. ChaÃ±ocahua	25
40640	QUISPE MITMA	ALICIA	C.I.	8387343	U.E. Gral. Ramon Gonzales	1
40641	QUISPE MOJICA	CARLOS	C.I.	13848313	Escuela Combilili	1
40642	QUISPE MOLINA	DANAHI LORENA	C.I.	6903891	U.E. Horizontes A	12
40643	QUISPE MOLINA	EUSEBIA	C.I.	6131866	Unidad Educativa Bolivia Viloco	3
40644	QUISPE MOLLEHUANCA	DANIEL PABLO	C.I.	4877293	U. E. Bautista Saavedra	48
40645	QUISPE MOLLEHUANCA	EXALTO	C.I.	6014078	U.E. Germán Busch	3
40646	QUISPE MOLLERICONA	ROSA MERCEDES	C.I.	6839090	U.E. Vicente Donoso Torres A	15
40647	QUISPE MOLLO	ANGEL	C.I.	8293406	U.E. Sergio Mauricio Villegas A	18
40648	QUISPE MOLLO	LINA	C.I.	9191980	U.E. Republica De Italia	12
40649	QUISPE MOLLO	VICTOR	C.I.	8425087	Escuela Nucleo Elizardo Perez De M.	3
40650	QUISPE MONASTERIOS	ENRIQUE	C.I.	9985112	Esc. Simon Bolivar	10
40651	QUISPE MONASTERIOS	RONALD	C.I.	7000526	U.E. Mcal. Antonio Jose de Sucre	28
40652	QUISPE MONRROY	JHONN	C.I.	12635833	U.E. Jaime Zenobio Escalante	14
40653	QUISPE MONRROY	KEVIN	C.I.	12959052	U.E. Juan Capriles	13
40654	QUISPE MONRROY	SUSANA	C.I.	6196784	U. E. Santa Rosa	8
40655	QUISPE MONRROY	TEODORA	C.I.	9870213	Casa de Gobierno de Suapi	3
40656	QUISPE MONTES	YOLA	C.I.	8324171	Escuela Chajlaya	2
40657	QUISPE MONTES DE OCA	OLIVER	C.I.	5968289	U.E. Carlos Palenque Avilés	12
40658	QUISPE MORALES	BRUNO	C.I.	4908019	U. E. Cnl. Max Toledo	21
40659	QUISPE MORALES	DELIA	C.I.	7043084	U. E. San Vicente de Paul Fe y Alegría	30
40660	QUISPE MORALES	GLADYS	C.I.	4891723	U. E. San Roque	45
40661	QUISPE MORALES	MAYDA	C.I.	6950163	U.E. Adela Zamudio A	9
40662	QUISPE MOROCO	MARCELO	C.I.	6181281	U.E. Libertad en las Américas	31
40663	QUISPE MOSQUERA	ESTEBAN	C.I.	7415392	Escuela Aniceto Arce	1
40664	QUISPE MOTEÑO	FRANCISCO	C.I.	6873832	Col. San Francisco De Padua	6
40665	QUISPE MOTIÑO	HANS FRANCO	C.I.	12830088	U. E. Gil Tapia Rada	18
40666	QUISPE MOYA	ANDY	C.I.	10033837	U.E. Ernesto Che Guevara	30
40667	QUISPE MOYA	ROBERTO	C.I.	12766455	U. E. Oscar Alfaro B	23
40668	QUISPE MOYA	ROLANDO JOAQUIN	C.I.	6014909	U.E. Vicente Tejada	18
40669	QUISPE MOYA	VALERIA	C.I.	8443891	U.E. República de Canadá	6
40670	QUISPE MUJICA	JHOSELIN	C.I.	12956446	U.E. Puerto de Guaqui	24
40671	QUISPE MUJICA	JUAN JOSE	C.I.	4970449	U. E. San Roque	45
40672	QUISPE MULLISACA	NILTON BENJO	C.I.	6100977	U. E. Walter Alpire Duran A	29
40673	QUISPE MUNI	BEATRIZ	C.I.	6819131	U. E. Isqani 2	3
40674	QUISPE MURGA	MAX	C.I.	6791658	U.E. Tacachaca	2
40675	QUISPE MURILLO	GERMAN DAVID	C.I.	10926034	Instituto Tecnológico Ayacucho	30
40676	QUISPE MURILLO	KELLY LENNY	C.I.	14046219	U.E. Daniel Sanchez Bustamante II	28
40677	QUISPE NACHO	BEATRIZ	C.I.	6789783	Esc. Seccional V. Jachatira	1
40678	QUISPE NACHO	DEYNAR	C.I.	10018786	Escuela Simona Manzaneda	10
40679	QUISPE NACHO	VERONICA CARLA	C.I.	10933179	U. E. 20 de Octubre I	7
40680	QUISPE NAVARRO	JHOEL GERARDO	C.I.	10907677	U.E. Juvenal Mariaca B	27
40681	QUISPE NELGUARDO	NELSON	C.I.	10909993	U. E. San Simón de Ayacucho A	6
40682	QUISPE NINA	ANASTACIA TOMASA	C.I.	8733387	U. E. Cusahuaya	2
40683	QUISPE NINA	CHRISTIAN ANDY	C.I.	12515431	U.E. Ignacio Calderón Fe y Alegría I	18
40684	QUISPE NINA	CONSTANCIA	C.I.	8427961	Sede Social	1
40685	QUISPE NINA	CRISTINA	C.I.	6073000	U. E. Suches	2
40686	QUISPE NINA	DELIA	C.I.	9976962	Esc. Azafranal	2
40687	QUISPE NINA	EDWIN	C.I.	10025899	Colegio Ballivian	30
40688	QUISPE NINA	EDWIN	C.I.	6024868	U. E. Cusahuaya	2
40689	QUISPE NINA	EDWIN BLADIMIR	C.I.	9206668	U.E. Agustín Aspiazu	13
40690	QUISPE NINA	ELIAS DAVID	C.I.	6782917	Col. Tomas Katari	7
40691	QUISPE NINA	ESTEFANY FATIMA	C.I.	11091880	U. E. Juan Carlos Flores Bedregal	31
40692	QUISPE NINA	ESTHER JENNY	C.I.	6738940	Esc. Viliroco	20
40693	QUISPE NINA	GIOVANI ADAN	C.I.	7000690	U. E. Yunguyo Fe y Alegría B	22
40694	QUISPE NINA	JOSEFINA	C.I.	6030018	Esc. Central Pillapi	5
40695	QUISPE NINA	JUAN JOSE	C.I.	9125198	U.E. Gregorio Reynolds	15
40696	QUISPE NINA	LAURA ALEJANDRA	C.I.	12828464	U. E. Heriberto Guillen Pinto	16
40697	QUISPE NINA	LENI	C.I.	13796814	U.E. Mcal. Andrés de Santa Cruz	28
40698	QUISPE NINA	MIGUEL ANGEL	C.I.	7069211	U.E. Santa Rosa de Lima	13
40699	QUISPE NINA	MIGUEL ANGEL	C.I.	5941548	Colegio Villa Litoral	2
40700	QUISPE NINA	NOEMI	C.I.	9140206	Col. Jhon F. Keneddy	26
40701	QUISPE NINA	RONAL	C.I.	12450952	Colegio Daniel Sanchez Bustamante	4
40702	QUISPE NINA	ROSARIO MICAELA	C.I.	13642913	U.E. Jach'a Uru	12
40703	QUISPE NINA	ROSMERY	C.I.	5481034	U. E. San José de Yunguyo A	11
40704	QUISPE NINA	RUBEN	C.I.	4932910	U. E. Yunguyo Fe y Alegría B	22
40705	QUISPE NINA	SALOMON LEONARDO	C.I.	4249501	U.E. Republica De Italia	12
40706	QUISPE NINA	SERGIO	C.I.	5944195	U.E. 24 de Junio A	24
40707	QUISPE NINA	SOLEDAD	C.I.	6982000	U.E. Gral. Juan José Torres Gonzales	21
40708	QUISPE NINA	VIRGINIA	C.I.	14635530	Colegio Santiago De Huata	8
40709	QUISPE NINA	VIVIANA PASTORA	C.I.	5473672	U.E. Dr. Aniceto Arce A	8
40710	QUISPE NINA	WARA ABRIL	C.I.	10087501	U. E. Villa Adela Yunguyo	15
40711	QUISPE NINA	ZULEMA	C.I.	13371581	U.E. Virgen De Copacabana A	9
40712	QUISPE NIURA	MERCEDES	C.I.	4824926	U.E. Mcal. José Ballivián A	12
40713	QUISPE NOA	JOEL BISMAR	C.I.	10074852	U.E. Ernesto Che Guevara	30
40714	QUISPE NOGALES	DELIA PATRICIA	C.I.	8346344	U.E. Artemio Camargo	2
40715	QUISPE NUÑEZ	BELEN DANITZA	C.I.	15563458	U.E. Topater	14
40716	QUISPE NUÑEZ	JHONNY	C.I.	8386568	Unidad Educativa Franz Tamayo	3
40717	QUISPE NUÑEZ	LIMBERT	C.I.	14451084	U.E. Tarapaca Junthuma B	27
40718	QUISPE OBLITAS	JOSUE DAVID	C.I.	13024538	U.E. Ecológico Los Pinos B	28
40719	QUISPE OCEDO	GABRIEL MARCELO	C.I.	6877908	U. E. Sergio Suarez Figueroa	27
40720	QUISPE OCHOA	DELIA REVECA	C.I.	6164059	Unidad Educ. Felix Ernesto Moscoso	4
40721	QUISPE OJEDA	MARIA TERESA	C.I.	6902805	Escuela Saihuani	3
40722	QUISPE OLIVA	JORGE LUIS	C.I.	12763733	(Cárcel) Recinto Penitenciario San Pedro de La Paz	4
40723	QUISPE OLIVA	MARIELA MAGALI	C.I.	6816277	U.E. Gral. Jose Manuel Pando	7
40724	QUISPE OLORIO	ALICIA	C.I.	6813536	U.E. Rosemary G. de Barrientos	10
40725	QUISPE ONORI	TERESA ALEJANDRA	C.I.	4768444	U.E. Santa Rosa La Florida A	13
40726	QUISPE ORDOÑEZ	JHONNY WILDER	C.I.	9864212	Esc. Unid Edu. Palos Blancos	20
40727	QUISPE ORELLANA	PEDRO ALEJANDRO	C.I.	13149792	U.E. Simón Bolívar	18
40728	QUISPE ORELLANO	MARCELA	C.I.	5477172	U.E. Ventilla I	7
40729	QUISPE ORO	JOSE	C.I.	9919647	U.E. Adrián Castillo Nava B	32
40730	QUISPE OROSCO	FRANCISCA	C.I.	7003794	U. E. Bautista Saavedra	48
40731	QUISPE ORTEGA	ALEJANDRO	C.I.	6718134	U.E. Atipiris	15
40732	QUISPE ORTIZ	ALEX	C.I.	9258208	U.E. Boliviano Japones B	11
40733	QUISPE ORTIZ	EFRAIN	C.I.	6890247	U.E. 12 de Octubre	17
40734	QUISPE ORTIZ	JULIANA CAROL	C.I.	14627151	U.E. Reino de Belgica	1
40735	QUISPE ORTIZ	MAGALI	C.I.	8411058	U.E. Gral. José de San Martín	23
40736	QUISPE ORTIZ	NELLY NATIVIDAD	C.I.	9211482	U.E. Republica de Francia	26
40737	QUISPE ORTIZ	YERKO ABRAHAM	C.I.	8329502	U. E. Copacabana Fe y Alegría	18
40738	QUISPE ORUCHI	MAGDALENA ABIGAIL	C.I.	7063383	Unid. Educ. Ursula Goyzueta	6
40739	QUISPE ORUÑO	JULIO	C.I.	7016203	U.E. Jardines del Sur	8
40740	QUISPE ORUÑO	SONIA	C.I.	9083427	U.E. Santiago De Quilloma	2
40741	QUISPE OSCO	ROLANDO	C.I.	8410818	U.E. Yolosa	3
40742	QUISPE OSCO	YOLA JACOBA	C.I.	4947891	U.E. Bolívar Municipal	14
40743	QUISPE OTOYA	BEATRIZ	C.I.	13248017	U. E. Túpak Amaru	1
40744	QUISPE OTOYA	GUILLERMINA	C.I.	6772098	Escuela Seccional Multigrado Upani	2
40745	QUISPE OYARDO	VIVIANA	C.I.	6939070	U.E. Cristal A	17
40746	QUISPE PABON	JHOSELIN ANAHI	C.I.	10930396	U.E. Americano Obrajes	16
40747	QUISPE PACARI	JUAN DANIEL	C.I.	8339867	Sede Vecinal Villa Bolívar B	2
40748	QUISPE PACCO	ANTONIO	C.I.	4897519	U. E. 21 de Septiembre SeÃ±or de Lagunas	15
40749	QUISPE PACHAHUAYA	ELOY	C.I.	4977012	U.E. Carlos Palenque Avilés	12
40750	QUISPE PACHANI	JULIO CESAR	C.I.	7036692	U.E. Noruega	25
40751	QUISPE PACHECO	JHENNY	C.I.	13394739	U.E. Sagrada Familia	9
40752	QUISPE PACHECO	MARIBEL	C.I.	9959884	U.E. EspaÃ±a	23
40753	QUISPE PACHECO	RIGOBERTO	C.I.	5269984	Unidad Educativa San Jose	1
40754	QUISPE PACHURI	MARIBEL	C.I.	6880771	Escuela Genoveva Rios	13
40755	QUISPE PACO	AGUSTINA FLORA	C.I.	8305661	U.E. Illimani	25
40756	QUISPE PACO	ANGEL JOSE	C.I.	3478731	U.E. 6 de Junio	20
40757	QUISPE PACO	ELOY	C.I.	5941789	U.E. Técnico Humanístico Pasto Pata	3
40758	QUISPE PACO	FRANZ	C.I.	9155413	Sub Alcaldía San Antonio	6
40759	QUISPE PACO	NELSON	C.I.	3359002	U.E. Manuel Bernal Mariaca	10
40760	QUISPE PACO	PABLO	C.I.	4277875	U.E. Joaquin Herrman de Villa ApaÃ±a	7
40761	QUISPE PACO	RONALD	C.I.	9146381	U. E. Villa Cooperativa A	23
40762	QUISPE PACO	SILVIA EUGENIA	C.I.	9176174	U.E. Callisaya	4
40763	QUISPE PACO	VIRGINIA	C.I.	5985793	Escuela Sotalaya	2
40764	QUISPE PACO	WENDY YUMARA	C.I.	12929247	U.E. Ernesto Che Guevara	30
40765	QUISPE PACO	ZENON	C.I.	6965828	U.E. Santa Rosa de Lima	13
40766	QUISPE PACOCILLO	BEATRIZ ANGELA	C.I.	7049626	U. E. República Popular de China	29
40767	QUISPE PACORICONA	JHOVANA	C.I.	13606972	U.E. San José Fe y Alegría	38
40768	QUISPE PACOSILLO	JANETH JUDITH	C.I.	9971454	U.E. Adrián Castillo Nava B	32
40769	QUISPE PACSI	ELSA	C.I.	6185571	U.E. San Antonio A	8
40770	QUISPE PACSI	RONALD ALDIMIR	C.I.	6988549	U.E. República Dominicana	20
40771	QUISPE PAHE	ALIZON CELESTE	C.I.	13696478	U.E. Mcal. José Ballivián A	12
40772	QUISPE PAJARITO	JHONNY DANIEL	C.I.	13631663	U.E. Mcal. Andrés de Santa Cruz	28
40773	QUISPE PAJARITO	MARCOS	C.I.	10015848	U.E. República del Ecuador	9
40774	QUISPE PAJSI	FLORA	C.I.	13413391	U. E. San Roque	46
40775	QUISPE PAJSI	MARTA	C.I.	4870054	U. E. Nicolás Fernandez Naranjo	29
40776	QUISPE PALACIOS	JHON TOMAS	C.I.	10915994	U.E. Mcal. José Ballivián D	16
40777	QUISPE PALLARICO	ROSSY BETTY	C.I.	6823602	Colegio Ballivian	30
40778	QUISPE PALLI	CLAUDIA BERNARDINA	C.I.	6068864	U.E. Carlos Palenque Aviles Dolores F	12
40779	QUISPE PALLI	LOURDES	C.I.	6138315	Escuela Eliodoro Camacho	4
40780	QUISPE PALLI	MOISES	C.I.	12926067	U.E. Felix Reyes Ortiz	8
40781	QUISPE PALLI	NELSON JUSTO	C.I.	9937229	Colegio CotaÃ±ani	1
40782	QUISPE PALMA	YOSELIN	C.I.	13282911	Colegio Omasuyos	17
40783	QUISPE PANTOJA	CARMEN YESICA	C.I.	13316323	U. E. República Popular de China	29
40784	QUISPE PAÑUNI	MAXIMA	C.I.	6731996	U.E. Bolivia Mar B	15
40785	QUISPE PAQUIRI	AMALI EVA	C.I.	11063495	Escuela Puerto Perez	5
40786	QUISPE PARADA	REYNA CAROLINA	C.I.	13693637	U.E. Juvenal Mariaca B	27
40787	QUISPE PARAYA	WILDER EDDY	C.I.	9066881	U. E. Challasirca	2
40788	QUISPE PAREDES	ANA PAOLA	C.I.	8435558	U.E. San Antonio Fe y Alegría	14
40789	QUISPE PAREDES	HECTOR LEONARDO	C.I.	6155924	U.E. Juan Herschel A	15
40790	QUISPE PAREDES	HILDA ROSA	C.I.	12957208	U.E. Mcal. Antonio Jose de Sucre	28
40791	QUISPE PAREDES	LUIS ANGEL	C.I.	9947924	U. E. Héroes de Octubre	9
40792	QUISPE PAREDES	OLIVIA	C.I.	10016357	U. E. El Progreso A	32
40793	QUISPE PAREDES	SARA FABIOLA	C.I.	14915259	Sede Social Pura Pura	7
40794	QUISPE PAREDES	TERESA	C.I.	4312378	U.E. Genoveva Ríos	18
40795	QUISPE PAREDES	WILSON	C.I.	6031261	U.E. Taiwan	4
40796	QUISPE PARI	KARINA	C.I.	6887585	U. E. Villa Cooperativa A	23
40797	QUISPE PARI	LIZETH	C.I.	14182880	U. E. Bautista Saavedra	48
40798	QUISPE PARI	PAOLA REYNA	C.I.	6954713	U.E. Adolfo Costa Du Rels	27
40799	QUISPE PARI	RAFAEL	C.I.	9130741	U.E. Rosemary G. de Barrientos	10
40800	QUISPE PARISACA	AURELIO	C.I.	5954647	U.E. San José Fe y Alegría	38
40801	QUISPE PASTENES	ERIKA DAYANA	C.I.	6851665	Sede Social Plan Autopista	7
40802	QUISPE PATANA	DELIA	C.I.	10015374	U. E. Bolivia I	11
40803	QUISPE PATANA	HECTOR JAVIER	C.I.	8460949	Escuela El Palomar	5
40804	QUISPE PATI	MELISSA KAREN	C.I.	8377299	U.E. La Merced B	28
40805	QUISPE PATTY	ADRIANA JULIA	C.I.	4995440	U. E. San José de Yunguyo A	11
40806	QUISPE PATTY	ALDAIR	C.I.	13053918	Col. Batallon Colorados	11
40807	QUISPE PATTY	FABIOLA MARISOL	C.I.	10026838	U.E. Marcelo Quiroga Santa Cruz	19
40808	QUISPE PATTY	JIMENA	C.I.	9236160	U.E. San Ignacio	14
40809	QUISPE PATTY	LUIS ALEX	C.I.	11066376	U.E. Bolivia Mar B	15
40810	QUISPE PATTY	OMAR	C.I.	3453821	U.E. Gral. José de San Martin	23
40811	QUISPE PATTY	VICTOR ROLANDO	C.I.	4949429	U.E. Gregorio Reynolds	15
40812	QUISPE PATZI	JOSE MARCELO	C.I.	6034953	U. E. Brasil	23
40813	QUISPE PATZI	NINAWARA SILVIA	C.I.	8329044	U.E. Modesto Omiste	2
40814	QUISPE PAUCARA	BASILIA	C.I.	4852604	U.E. Jupapina	7
40815	QUISPE PAUCARA	CLAUDIA	C.I.	6720884	U. E. Antonio Diaz Villamil	9
40816	QUISPE PAUCARA	PAMELA ESTELA	C.I.	8433288	U.E. Joaquin Herrman de Villa ApaÃ±a	7
40817	QUISPE PAXI	JULIO	C.I.	7099025	U.E. Mcal. Antonio Jose de Sucre	28
40818	QUISPE PAXI	NATALIA ANDREA	C.I.	8462743	U.E. Mcal. Andrés de Santa Cruz	29
40819	QUISPE PAXI	YHONATAN ALDAIR	C.I.	10022220	U.E. Republica de Francia	26
40820	QUISPE PAXIPATI	CESAR HUMBERTO	C.I.	6054792	Colegio Nacional Arturo Posnanski	14
40821	QUISPE PAYE	FRANKLIN JORGE	C.I.	8299450	U. E. Llachuani	2
40822	QUISPE PAYE	KEVIN	C.I.	13053888	U.E. Tacachaca	2
40823	QUISPE PAYE	MIRIAM	C.I.	9074737	Escuela Seccional Sampaya	2
40824	QUISPE PAYE	RUBEN	C.I.	14401445	U.E. Callisaya	4
40825	QUISPE PAYE	RUTH SARAHI	C.I.	6746454	U. E. Americana	5
40826	QUISPE PAYI	LUIS MIGUEL	C.I.	8391891	U.E. Oscar Unzaga De La Vega	7
40827	QUISPE PERALTA	GABRIEL	C.I.	8349767	Esc. Central Pillapi	5
40828	QUISPE PERALTA	JUANITO	C.I.	6150737	U. E. Nazario Pardo Valle	11
40829	QUISPE PERCA	ALICIA	C.I.	6129955	U.E. Tupac Katari	13
40830	QUISPE PERCA	RAQUEL	C.I.	6100291	U.E. Gualberto Villarroel	4
40831	QUISPE PERCA	RAQUEL	C.I.	11541104	Colegio Franz Tamayo	4
40832	QUISPE PERCA	SARA GUADALUPE	C.I.	13440727	U.E. Libertad Nro 1	15
40833	QUISPE PEREZ	BEATRIZ	C.I.	6778113	U. E. Cuerpo de Cristo Fe y Alegría	14
40834	QUISPE PEREZ	CRISTHIAN DAVID	C.I.	14487210	U.E. 3 de Mayo B	25
40835	QUISPE PEREZ	DAVID	C.I.	7094729	U.E. Puerto del Rosario	28
40836	QUISPE PEREZ	DIEGO	C.I.	9109151	U.E. Martin Cardenas Hermosa C	43
40837	QUISPE PEREZ	EDDY RICHARD	C.I.	7020441	U.E. Héroes del Pacifico	15
40838	QUISPE PEREZ	FAVIO	C.I.	12958913	Esc. Mixta Julio Cordero	6
40839	QUISPE PEREZ	JESUS	C.I.	10921741	U.E. Martin Cardenas Hermosa C	43
40840	QUISPE PEREZ	JUAN CARLOS	C.I.	7006339	U.E. Boliviano Japones B	11
40841	QUISPE PEREZ	JUAN VICTOR	C.I.	6733822	U.E. Rosario	7
40842	QUISPE PEREZ	LISETH	C.I.	13054383	H.A.M. de Sorata	8
40843	QUISPE PEREZ	MARIA LUISA	C.I.	8467785	U.E. Achumani	38
40844	QUISPE PEREZ	MARLENE	C.I.	9161774	U.E. Pococata	2
40845	QUISPE PEREZ	RAFAEL	C.I.	4300210	U.E. Elizardo Pérez	2
40846	QUISPE PEREZ	RENE	C.I.	4946044	U.E. Luis Espinal Camps Aeropuerto	13
40847	QUISPE PEREZ	YAMIL DORIAN	C.I.	13023239	U. E. Cuerpo de Cristo Fe y Alegría	14
40848	QUISPE PERSONA	EDDY	C.I.	9973096	U.E. Mcal. Andrés de Santa Cruz	29
40849	QUISPE PERSONA	ISIDORA	C.I.	7000417	Esc. 18 de Noviembre	21
40850	QUISPE PILLCO	ANGEL	C.I.	6106230	U. E. 21 de Septiembre SeÃ±or de Lagunas	16
40851	QUISPE PILLCO	JUAN CARLOS	C.I.	3396573	U. E. Fernando Nogales Castro Fe y Alegría	21
40852	QUISPE PILLCO	NECACIA	C.I.	6131228	U. E. Chacapa	1
40853	QUISPE PILLCO	SOFIA	C.I.	6131300	Colegio Don Bosco	4
40854	QUISPE PILLCO	YOVANA	C.I.	13287283	U.E. Antofagasta	1
40855	QUISPE PINAYA	LUIS MIGUEL	C.I.	6961426	U.E. Juan Pablo II Don Bosco	6
40856	QUISPE PINEDO	EMILIO	C.I.	6781780	U.E. Chicaloma	3
40857	QUISPE PINTO	ANGELICA	C.I.	6126476	U. E. San Roque	46
40858	QUISPE PINTO	DANIELA PATRICIA	C.I.	5998164	U.E. Libertad en las Américas	31
40859	QUISPE PINTO	ERWIN	C.I.	8310530	Unidad Educativa Central Quinuni	6
40860	QUISPE PINTO	LETICIA	C.I.	4926891	U.E. Holanda	45
40861	QUISPE PINTO	MATEO	C.I.	15573516	U. E. Cusahuaya	2
40862	QUISPE PINTO	NILDA ROXANA	C.I.	6003015	U. E. Raúl Salmón de la Barra	12
40863	QUISPE PIZA	ANTONY MAURICIO	C.I.	14959459	U.E. Adela Zamudio A	10
40864	QUISPE PIZA	NILDA	C.I.	12767827	Unidad Educativa Sucanavi	1
40865	QUISPE PIZARRO	AYDEE ELVIRA	C.I.	6982896	Col. Nacional Mixto Copacabana	16
40866	QUISPE PLATA	SINFORIA	C.I.	3406623	U.E. San Andres	3
40867	QUISPE POCOACA	ALICIA	C.I.	6026534	U.E. Germán Busch de Caluyo	3
40868	QUISPE POCOACA	YUHUANA	C.I.	8470690	U.E. Germán Busch de Caluyo	3
40869	QUISPE POMA	ALFREDO	C.I.	4966956	U.E. Jardines del Sur	8
40870	QUISPE POMA	CRISTALDO	C.I.	9168131	Esc. Viliroco	20
40871	QUISPE POMA	DANAI	C.I.	7073540	U.E. Mcal. Andrés de Santa Cruz	29
40872	QUISPE POMA	DANIELA AYDEE	C.I.	13182991	U. E. Copacabana Fe y Alegría	18
40873	QUISPE POMA	DAVID EVER	C.I.	7019331	U.E. 3 de Mayo B	26
40874	QUISPE POMA	DEIVYD RODRIGO	C.I.	8353267	U.E. Cristiano Vida Nueva	11
40875	QUISPE POMA	DENIS	C.I.	7095968	Colegio San Salvador	7
40876	QUISPE POMA	DEYSI BLANCA	C.I.	12928089	U. E. Abraham

No.	Apellidos	Nombres	Tipo Doc.	Doc. Identidad	Recinto	Mesa
40894	QUISPE POMA	REYNA ROGELIA	C.I.	6031498	U.E. San Marcos	7
40895	QUISPE POMA	RITA	C.I.	7045838	U.E. Mcal. Antonio Jose de Sucre	28
40896	QUISPE POMA	ROSA LILIANA	C.I.	7087260	U.E. Boliviano Japones	7
40897	QUISPE POMA	STEFANNY	C.I.	12830562	U.E. San Martín de Porres	33
40898	QUISPE POMA	THAIS LAURA	C.I.	10920673	U. E. República de Italia	18
40899	QUISPE POMA	TIMOTEO	C.I.	15215790	U.E. Boliviano Japones	8
40900	QUISPE POMA	TRINIDAD	C.I.	10027618	U.E. Faro Murillo	8
40901	QUISPE POMA	VERONICA FABIOLA	C.I.	6846610	U.E. Nazario Pardo Valle	7
40902	QUISPE POMA	VIRGINIA JESUSA	C.I.	7009020	U.E. Marcelo Quiroga Santa Cruz	19
40903	QUISPE POMA	WILSON	C.I.	6948876	U.E. Illimani	25
40904	QUISPE POMA	WILY	C.I.	10035280	U.E. Rafael Pabón	21
40905	QUISPE POMACAGUA	CINTHIA	C.I.	13088305	U.E. Simón Rodriguez CarreÃ±o	17
40906	QUISPE POMAR	RAUL LUIS	C.I.	4288235	U.E. Genoveva Ríos	18
40907	QUISPE POMARI	RICARDO	C.I.	6732653	U.E. Huancane	7
40908	QUISPE PONCE	REINA GLORIA	C.I.	8434784	U.E. Rafael Pabón	21
40909	QUISPE PORTO	BELINDA	C.I.	14533317	U. E. Brasil	23
40910	QUISPE PORTO	MARIO	C.I.	10038650	U. E. Central Hichocollo	2
40911	QUISPE POSTO	RICHARD	C.I.	9141721	U.E. Venezuela de Totorani	2
40912	QUISPE POSTO	TEODORA	C.I.	4994297	Sede Social Quispillamayu	2
40913	QUISPE PUCHO	TATIANA ROSARIO	C.I.	9940538	U.E. Villa Alemania	13
40914	QUISPE PUMA	LUCY	C.I.	12360140	Esc. Viliroco	20
40915	QUISPE PUÑA	CARLA MICAELA	C.I.	8394703	U. E. Brasil	23
40916	QUISPE PUÑA	WILFREDO	C.I.	6819441	Escuela Santa Rosa de Quilo Quilo	4
40917	QUISPE PUSARICO	MARIA EUGENIA	C.I.	4272135	Sede Social Pura Pura	7
40918	QUISPE PUSARICO	RONAL DAYNOR	C.I.	11072631	Colegio Fraz Tamayo Fe y Alegria	6
40919	QUISPE QUEA	CRISTINA	C.I.	6148334	U. E. 21 de Septiembre SeÃ±or de Lagunas	16
40920	QUISPE QUEHUI	GERMAN	C.I.	6897503	Unidad Educativa Italaque	2
40921	QUISPE QUELCA	FERNANDO	C.I.	4314660	U.E. San Luis	21
40922	QUISPE QUELCA	HEIDE GEOVANA	C.I.	6117326	U.E. Los Andes	15
40923	QUISPE QUENALLATA	IVAN	C.I.	9893273	U. E. Jancko Amaya A	3
40924	QUISPE QUENALLATA	LUCY FANNY	C.I.	7024840	U.E. Illimani	25
40925	QUISPE QUENALLATA	RAUL IVAN	C.I.	6129483	U.E. República de Japón	12
40926	QUISPE QUENTA	DIANA BELEN	C.I.	6046752	U.E. Libertad en las Américas	31
40927	QUISPE QUENTA	FELIPE	C.I.	4989484	U.E. Gran Poder B	14
40928	QUISPE QUENTA	GUMERCINDO DIONICIO	C.I.	6725436	U. E. 21 de Septiembre SeÃ±or de Lagunas	16
40929	QUISPE QUENTA	LUIS BELTRAN	C.I.	7098744	U.E. Gualberto Villarroel	4
40930	QUISPE QUENTA	MARLENE	C.I.	14907246	U.E. Rafael Pabón	21
40931	QUISPE QUENTA	MARY MAR	C.I.	12452669	U.E. Unión Europea B	12
40932	QUISPE QUENTA	ROSALINDA	C.I.	13308376	U.E. Hilo Hilo	2
40933	QUISPE QUENTA	ROSMINDA	C.I.	4990535	U.E. Unión Europea B	12
40934	QUISPE QUENTA	YOBANA	C.I.	6151629	U.E. República de Cuba	25
40935	QUISPE QUESO	FREDDY EDGAR	C.I.	9899917	U.E. Santiago I	16
40936	QUISPE QUEYA	JANNETH	C.I.	6858280	U.E. 6 de Junio	21
40937	QUISPE QUILLA	JORGE	C.I.	6017627	U.E. Fuerza Aerea Argentina	7
40938	QUISPE QUINO	ANA	C.I.	8264200	U. E. Copacabana Fe y Alegría	18
40939	QUISPE QUINO	SARA	C.I.	9200203	Colegio Mariscal Santa Cruz	17
40940	QUISPE QUINTANA	KAREN RUTH	C.I.	10017611	U.E. Libertad Nro 1	15
40941	QUISPE QUIÑAJO	JUSTO	C.I.	5960289	U.E. Capiri	2
40942	QUISPE QUIÑAJO	RINA YRENE	C.I.	3415192	U.E. Capiri	2
40943	QUISPE QUIÑONES	HILDA	C.I.	7015228	U. E. Oscar Alfaro B	24
40944	QUISPE QUIÑONEZ	ADRIAN FRANCO	C.I.	13696512	U.E. Gran BretaÃ±a	22
40945	QUISPE QUIQUISANA	AMILCAR DAVID	C.I.	10079258	U.E. Alfredo Vargas B	19
40946	QUISPE QUIQUISANI	EMMA	C.I.	6916465	U. E. El Progreso A	32
40947	QUISPE QUIROZ	ANGELICA	C.I.	9203701	U.E. Néstor Paz Zamora	28
40948	QUISPE QUISBERT	ALEX FELIX	C.I.	4252792	Escuela Simona Manzaneda	10
40949	QUISPE QUISBERT	ALFREDO	C.I.	11081293	U. E. Club de Leones Nro. 2	24
40950	QUISPE QUISBERT	ALINA EVELYN	C.I.	14945143	U. E. San Vicente de Paul Fe y Alegría	30
40951	QUISPE QUISBERT	DANIEL MACARIO	C.I.	5704871	Escuela Central Cascachi	3
40952	QUISPE QUISBERT	GABRIELA SHIRLEY	C.I.	7090826	U.E. San Martín de Porres	33
40953	QUISPE QUISBERT	LOURDES BERTHA	C.I.	6886900	Colegio Mariscal Santa Cruz	17
40954	QUISPE QUISBERT	TIAGO UZZIEL	C.I.	11104981	U. E. Sergio Suarez Figueroa	27
40955	QUISPE QUISBERT	VICTOR HUGO	C.I.	4322284	U.E. República de Japón	12
40956	QUISPE QUISISANI	TEODORA	C.I.	6974689	U.E. Victor Centellas	2
40957	QUISPE QUISOCALA	DARWIN GERARDO	C.I.	12668530	U.E. Gran BretaÃ±a	22
40958	QUISPE QUISPE	ABEL DIEGO	C.I.	8393470	U.E. Taiwan	4
40959	QUISPE QUISPE	ABIGAIL	C.I.	13789162	Casa de Gobierno	2
40960	QUISPE QUISPE	ADALBERTO	C.I.	6855420	U.E. Mercedes Elio De Rivero B	24
40961	QUISPE QUISPE	ADAN	C.I.	6771948	Esc. Sta. Rosa de Lima	2
40962	QUISPE QUISPE	AGUSTIN	C.I.	4992211	U. E. Rene Zenon Portillo Chavarria	2
40963	QUISPE QUISPE	AGUSTINA SANTUSA	C.I.	6165983	U.E. Juan Lechin Oquendo	3
40964	QUISPE QUISPE	ALAN MIKE	C.I.	10065718	U. E. Villa Adela Yunguyo	15
40965	QUISPE QUISPE	ALEX	C.I.	10081014	U.E. República de Cuba	25
40966	QUISPE QUISPE	ALFONZO	C.I.	6778074	U.E. Simón Bolívar	2
40967	QUISPE QUISPE	ALVARO	C.I.	14556716	U.E. San José Fe y Alegría	38
40968	QUISPE QUISPE	ANA ERIKA	C.I.	7028881	U. E. República del Uruguay	3
40969	QUISPE QUISPE	ANAHI ANGELA	C.I.	9135840	U.E. Chicaloma	3
40970	QUISPE QUISPE	ANASTACIA	C.I.	9259973	Escuela Unidad Educativa Coromata Baja	2
40971	QUISPE QUISPE	ANDRES	C.I.	5989422	U.E. Eloy Alvarez Plata de Chirca	3
40972	QUISPE QUISPE	ANGEL	C.I.	7070600	U. E. Pedro Domingo Murillo	14
40973	QUISPE QUISPE	ANGELA	C.I.	13151071	U.E. Mcal. Andrés de Santa Cruz	29
40974	QUISPE QUISPE	ANTONIA	C.I.	9887830	U.E. Ilave	3
40975	QUISPE QUISPE	ARMINDA	C.I.	6829827	U.E. Taiwan	4
40976	QUISPE QUISPE	AYDA	C.I.	8437925	U.E. 25 de Julio Senkata A	26
40977	QUISPE QUISPE	BEATRIZ	C.I.	6087217	U. E. San José de Yunguyo A	11
40978	QUISPE QUISPE	BEATRIZ	C.I.	13567467	U.E. Tacachaca	2
40979	QUISPE QUISPE	BELTRAN	C.I.	12365098	Escuela Genoveva Rios	13
40980	QUISPE QUISPE	BENITA	C.I.	6062109	U.E. Villa Puchuni	1
40981	QUISPE QUISPE	BENJAMIN	C.I.	6076643	U. E. Pedro Domingo Murillo	14
40982	QUISPE QUISPE	BENJAMIN EMANUEL	C.I.	14684680	U.E. San José Fe y Alegría	38
40983	QUISPE QUISPE	BERTHA	C.I.	4881608	U.E. Daniel Sanchez Bustamante II	28
40984	QUISPE QUISPE	BETTY GABRIELA	C.I.	7026023	U.E. Martin Cardenas Hermosa C	43
40985	QUISPE QUISPE	BRYAN STIFF	C.I.	14021806	U.E. Illimani	25
40986	QUISPE QUISPE	CARLA	C.I.	13549202	U.E. 3 de Mayo B	26
40987	QUISPE QUISPE	CARLOS ARTURO	C.I.	13695651	U.E. Santa Maria de Los Ã¤ngeles	27
40988	QUISPE QUISPE	CARLOS BERNARDO	C.I.	4923150	U. E. Republica de Iran	4
40989	QUISPE QUISPE	CARLOS FRANCO	C.I.	12510507	Nucleo Escolar Vichaya	2
40990	QUISPE QUISPE	CARMEN	C.I.	7065425	U.E. Marcelo Quiroga Santa Cruz	11
40991	QUISPE QUISPE	CARMEN	C.I.	6068403	U. E. 6 de Junio de Cosmos 79	25
40992	QUISPE QUISPE	CATTY	C.I.	9958533	U.E. Jardines del Sur	8
40993	QUISPE QUISPE	CEFERINO	C.I.	9949600	U.E. Copancara	2
40994	QUISPE QUISPE	CELIA ELISA	C.I.	8350712	U.E. Copacabana C	22
40995	QUISPE QUISPE	CESAR GUSTAVO	C.I.	10912045	U. E. ChaÃ±ocahua	25
40996	QUISPE QUISPE	CLAUDIA	C.I.	11545682	U.E. Carlos Palenque Avilés	12
40997	QUISPE QUISPE	CLAUDIA	C.I.	10949209	Col. Santa Ana De Cutucutu	1
40998	QUISPE QUISPE	CRISTHIAN	C.I.	8389486	U.E. Chicaloma	3
40999	QUISPE QUISPE	CRISTIAN	C.I.	8394980	Escuela Santiago de Machaca	5
41000	QUISPE QUISPE	CRISTIAN	C.I.	9163865	U.E. Pablo Iturri Jurado B	24
41001	QUISPE QUISPE	CRISTINA	C.I.	6814962	U.E. Ilave	3
41002	QUISPE QUISPE	CRISTINA	C.I.	5474090	Col. Ayo Ayo	8
41003	QUISPE QUISPE	CYNTHIA CRISTI	C.I.	5961689	Esc. Rene Barrientos Ortuno	23
41004	QUISPE QUISPE	DANIEL	C.I.	11082011	Col. Ayo Ayo	8
41005	QUISPE QUISPE	DANIEL	C.I.	7008568	U.E. 1ro de Mayo	29
41006	QUISPE QUISPE	DARWIN	C.I.	9947558	U.E. Germán Busch de Caluyo	3
41007	QUISPE QUISPE	DAVID	C.I.	13734100	Esc. Central Cheje	2
41008	QUISPE QUISPE	DELIA NANCY	C.I.	6847934	U.E. Jerusalem	12
41009	QUISPE QUISPE	DEMETRIO FAUSTINO	C.I.	4779563	Col. San Luis Wila Cala	2
41010	QUISPE QUISPE	DIEGO ARMANDO	C.I.	9976074	U.E. Illimani	25
41011	QUISPE QUISPE	DINALDO	C.I.	12704869	Colegio Franz Tamayo	4
41012	QUISPE QUISPE	DIONICIA	C.I.	6177910	U. E. Mariscal Andrés de Santa Cruz	9
41013	QUISPE QUISPE	DORA	C.I.	6810663	Colegio José Ballivián	1
41014	QUISPE QUISPE	EDDY	C.I.	7052614	U.E. Bolívar Municipal	14
41015	QUISPE QUISPE	EDGAR	C.I.	9117105	U. E. San Roque	46
41016	QUISPE QUISPE	EDWIN	C.I.	8389827	Esc. Central Cavari	2
41017	QUISPE QUISPE	EDWIN TEODORO	C.I.	8468255	Unidad Educativa Mallasa	8
41018	QUISPE QUISPE	EFRAIN	C.I.	6977331	Escuela El Palomar	6
41019	QUISPE QUISPE	EFRAIN	C.I.	8378970	Unidad Educativa Ocuiri	2
41020	QUISPE QUISPE	EFRAIN	C.I.	6071364	U. E. Villa Cooperativa A	23
41021	QUISPE QUISPE	EFRAIN JAIME	C.I.	4959926	Esc. Viliroco	20
41022	QUISPE QUISPE	ELENA	C.I.	7036133	Escuela Tahuapalca	2
41023	QUISPE QUISPE	ELENA	C.I.	6792964	U.E. German Busch	3
41024	QUISPE QUISPE	ELIAN	C.I.	14042372	U.E. Cap. Luis Rivero Sanchez	18
41025	QUISPE QUISPE	ELIANA	C.I.	6012489	Colegio Nacional Mixto Huatajata	5
41026	QUISPE QUISPE	ELIZABETH	C.I.	13298398	U. E. Franz Tamayo de Río Seco A	33
41027	QUISPE QUISPE	ELIZABETH	C.I.	6003572	Col. San Lorenzo	4
41028	QUISPE QUISPE	ELSA	C.I.	4948328	U.E. Illimani	25
41029	QUISPE QUISPE	ELVIRA	C.I.	6823889	U.E. Artemio Camargo	2
41030	QUISPE QUISPE	EMILIANA ELSA	C.I.	9215010	Col. Batallon Colorados	11
41031	QUISPE QUISPE	EMILIO FELIX	C.I.	4825686	Escuela Bernabe Ledezma	3
41032	QUISPE QUISPE	ENRIQUE	C.I.	8410386	U.E. Adrián Castillo Nava B	33
41033	QUISPE QUISPE	ERENA	C.I.	6134016	U. E. Mariscal Andrés de Santa Cruz	9
41034	QUISPE QUISPE	ERICK GABRIEL	C.I.	6934627	U.E. German Busch	7
41035	QUISPE QUISPE	ERICKA	C.I.	9873767	Esc. Rene Barrientos Ortuno	23
41036	QUISPE QUISPE	ERIKA	C.I.	8383060	Colegio Fraz Tamayo Fe y Alegria	6
41037	QUISPE QUISPE	ERWIN	C.I.	9202143	U.E. 14 de Noviembre Paz y Unidad	16
41038	QUISPE QUISPE	ESPERANZA	C.I.	6919628	U. E. 21 de Septiembre SeÃ±or de Lagunas	16
41039	QUISPE QUISPE	EUGENIA SILVIA	C.I.	7665893	U.E. Tarapaca	17
41040	QUISPE QUISPE	EULALIA	C.I.	6795417	U.E. Eduardo Avaroa	11
41041	QUISPE QUISPE	EULOGIA	C.I.	6016193	U.E. Jardines del Sur	8
41042	QUISPE QUISPE	EUSEBIO	C.I.	4954302	U.E. Franz Tamayo de Chachacomani	4
41043	QUISPE QUISPE	EVA	C.I.	9210044	U. E. Republica de Iran	4
41044	QUISPE QUISPE	EVARISTO	C.I.	4956094	U. E. Oscar Alfaro B	24
41045	QUISPE QUISPE	EVER RODRIGO	C.I.	13308627	Escuela Apuraya	3
41046	QUISPE QUISPE	EYNER GUIDO	C.I.	9984003	U.E. Topater	23
41047	QUISPE QUISPE	FAUSTINO	C.I.	4951457	U.E. Bolivia Mar B	15
41048	QUISPE QUISPE	FELICIDAD	C.I.	6129212	U.E. Mcal. Antonio Jose de Sucre	28
41049	QUISPE QUISPE	FELIPE	C.I.	15085271	U.E. Mariscal de Zepita	7
41050	QUISPE QUISPE	FELIX	C.I.	6943738	U. E. San Roque	46
41051	QUISPE QUISPE	FELIX	C.I.	6844203	U.E. Faro Murillo	8
41052	QUISPE QUISPE	FLORENCIA	C.I.	6949507	U.E. Adrián Castillo Nava B	33
41053	QUISPE QUISPE	FLORENCIO	C.I.	10916970	U.E. Mutuhuaya	2
41054	QUISPE QUISPE	FRANCISCO	C.I.	14243768	U. E. Fernando Nogales Castro Fe y Alegría	21
41055	QUISPE QUISPE	FRANZ WILLIAMS	C.I.	9908553	U.E. Rafael Mendoza Castellón B	23
41056	QUISPE QUISPE	FREDDY EUSEBIO	C.I.	6965098	Colegio Antofagasta	3
41057	QUISPE QUISPE	FREDDY NOEL	C.I.	9256380	U. E. 21 de Septiembre SeÃ±or de Lagunas	16
41058	QUISPE QUISPE	GABY	C.I.	9970311	U. E. Franz Tamayo de Río Seco A	33
41059	QUISPE QUISPE	GAREN	C.I.	12604089	U.E. Cap. Luis Rivero Sanchez	18
41060	QUISPE QUISPE	GENARO	C.I.	6152809	U.E. Topater	14
41061	QUISPE QUISPE	GERMAN	C.I.	8375166	Esc. Taraco	6
41062	QUISPE QUISPE	GLORIA BETTY	C.I.	9123730	U.E. 23 de Marzo B	33
41063	QUISPE QUISPE	GREGORIA HIMELDA	C.I.	4274560	Escuela Eduardo Avaroa	3
41064	QUISPE QUISPE	GRISELDA	C.I.	9933820	U.E. Gualberto Villarroel	4
41065	QUISPE QUISPE	GUILLERMINA	C.I.	8307984	U. E. Tuni	3
41066	QUISPE QUISPE	GUSTAVO	C.I.	6880976	Colegio Técnico Humanístico Chirapaca	3
41067	QUISPE QUISPE	HECTOR	C.I.	7001721	U.E. Fray Jose Antonio Zampa	3
41068	QUISPE QUISPE	HERNAN	C.I.	9912287	U.E. República de Panamá	13
41069	QUISPE QUISPE	HERNAN	C.I.	4315790	U.E. Alfredo Vargas B	19
41070	QUISPE QUISPE	HUGO	C.I.	8321066	U. E. Capayque	2
41071	QUISPE QUISPE	IGNASIA MARTHA	C.I.	6165798	U.E. Don Bosco de Pampahasi A	18
41072	QUISPE QUISPE	IRMA	C.I.	7027196	U.E. Ecológico Los Pinos B	28
41073	QUISPE QUISPE	ISABEL	C.I.	10078962	Col. Simon Bolivar	5
41074	QUISPE QUISPE	IVER	C.I.	9866839	Escuela Seccional Sampaya	2
41075	QUISPE QUISPE	JAIME FERNANDO	C.I.	13631671	U.E. José Antonio Paredes Candia	44
41076	QUISPE QUISPE	JAVIER	C.I.	9880605	U.E. Boliviano Japones B	12
41077	QUISPE QUISPE	JAVIER GONZALO	C.I.	6814311	U.E. Faro Murillo	8
41078	QUISPE QUISPE	JENNY MARIBEL	C.I.	10021920	U.E. Boliviano Japones B	12
41079	QUISPE QUISPE	JESUS MANUEL	C.I.	4877460	U.E. 3 de Mayo B	26
41080	QUISPE QUISPE	JHONNY	C.I.	6788726	U. E. Juan Carlos Flores Bedregal	31
41081	QUISPE QUISPE	JHONNY JAIN	C.I.	7099662	Col. Nucleo Fray Jose Zampa	2
41082	QUISPE QUISPE	JHOVANA	C.I.	12454527	U.E. San Jose II	6
41083	QUISPE QUISPE	JIMENA	C.I.	12393859	U.E. Tokio	9
41084	QUISPE QUISPE	JOEL	C.I.	10096134	U.E. Huayna Potosí	21
41085	QUISPE QUISPE	JOHAN MARCELO	C.I.	9896664	U.E. Atipiris	16
41086	QUISPE QUISPE	JOSE FELIX	C.I.	10026164	U.E. Carlos Palenque Avilés	12
41087	QUISPE QUISPE	JOSE HEBERT	C.I.	10041455	Escuela Walata Chico	2
41088	QUISPE QUISPE	JOSE LUIS	C.I.	7013678	Colegio Nacional Arturo Posnanski	14
41089	QUISPE QUISPE	JOSE MARIA	C.I.	8444123	U.E. San Martín de Porres	33
41090	QUISPE QUISPE	JOSELINE	C.I.	9948070	U.E. Rafael Mendoza Castellón B	23
41091	QUISPE QUISPE	JOSUE	C.I.	7051109	U.E. Fuerza Aerea Argentina	7
41092	QUISPE QUISPE	JUAN	C.I.	6752413	Escuela Eduardo Avaroa	3
41093	QUISPE QUISPE	JUAN ATILIO	C.I.	6096162	U. E. San Vicente de Paul Fe y Alegría	30
41094	QUISPE QUISPE	JUAN CARLOS	C.I.	10903844	U.E. Artemio Camargo	2
41095	QUISPE QUISPE	JUAN CARLOS	C.I.	9938136	U. E. Antonio Diaz Villamil	10
41096	QUISPE QUISPE	JUAN CARLOS	C.I.	6076083	U. E. Republica de Iran	4
41097	QUISPE QUISPE	JUAN CLAUDIO	C.I.	3473776	U.E. Copacabana C	22
41098	QUISPE QUISPE	JUAN MIGUEL	C.I.	13344151	Escuela Quillihuaya	5
41099	QUISPE QUISPE	JULIA	C.I.	6192731	Esc. San Luis	17
41100	QUISPE QUISPE	JULIO CARLOS	C.I.	8375011	U.E. Huarcamarca	1
41101	QUISPE QUISPE	JUSTA	C.I.	4934502	Esc. Centro Tilata	40
41102	QUISPE QUISPE	KAREN ESTEFANI	C.I.	12924959	U.E. Alto Pasankeri Sur	6
41103	QUISPE QUISPE	KATHERINE DANIELA	C.I.	13185441	U.E. San José Fe y Alegría	38
41104	QUISPE QUISPE	KORI MILER	C.I.	8341286	U.E. Rafael Mendoza Castellón B	23
41105	QUISPE QUISPE	LEIDY	C.I.	6954389	Colegio Ballivian	30
41106	QUISPE QUISPE	LEOCADIO	C.I.	6720665	U.E. Taiwan	4
41107	QUISPE QUISPE	LIMBER	C.I.	9178744	Colegio Antofagasta	3
41108	QUISPE QUISPE	LOURDES	C.I.	6901347	Esc. Unid Edu. Palos Blancos	20
41109	QUISPE QUISPE	LUCILA	C.I.	11095304	Colegio Don Bosco	4
41110	QUISPE QUISPE	LUIS ADAN	C.I.	8320180	U.E. Pablo Iturri Jurado B	24
41111	QUISPE QUISPE	LUIS FERNANDO	C.I.	14618503	U.E. Ernesto Che Guevara	31
41112	QUISPE QUISPE	LUIS FERNANDO	C.I.	11067248	U.E. 27 de Mayo A	23
41113	QUISPE QUISPE	LUIS MIGUEL	C.I.	8469918	U.E. Santa Rosa De Lima B	17
41114	QUISPE QUISPE	LUSMINDA	C.I.	6189543	Colegio Chiarpata	2
41115	QUISPE QUISPE	LUZ LEANA	C.I.	4848396	U.E. 24 de Junio A	24
41116	QUISPE QUISPE	LUZ MARIA ZABEL	C.I.	13184803	Escuela Milluhuaya Alto	4
41117	QUISPE QUISPE	MARCELINO	C.I.	6026832	U. E. San Roque	46
41118	QUISPE QUISPE	MARCIAL	C.I.	5974457	Esc. Chucura	1
41119	QUISPE QUISPE	MARCO ANTONIO	C.I.	6948297	U.E. Illimani	32
41120	QUISPE QUISPE	MARIA EUGENIA	C.I.	6194106	U.E. Eliodoro Camacho de Mocomoco	3
41121	QUISPE QUISPE	MARIA GLADYS	C.I.	6124440	U.E. Francisco de Miranda B	18
41122	QUISPE QUISPE	MARIA JOSE	C.I.	14184002	U. E. San Vicente de Paul Fe y Alegría	31
41123	QUISPE QUISPE	MARIA MAGDALENA	C.I.	8378830	Escuela Eduardo Avaroa	2
41124	QUISPE QUISPE	MARIA RUTH	C.I.	9905738	U.E. Puerto del Rosario	28
41125	QUISPE QUISPE	MARIA WILMA	C.I.	6121328	U. E. Juan Carlos Flores Bedregal	31
41126	QUISPE QUISPE	MARINA	C.I.	6076619	Escuela Santiago de Machaca	5
41127	QUISPE QUISPE	MARISOL	C.I.	14793130	U.E. Taiwan	4
41128	QUISPE QUISPE	MARTHA	C.I.	10024257	U. E. Villa Cooperativa A	24
41129	QUISPE QUISPE	MARTHA	C.I.	4792879	U.E. Simón Bolívar	18
41130	QUISPE QUISPE	MARTHA NOEMI	C.I.	9196339	U.E. Alto Tembladerani	4
41131	QUISPE QUISPE	MARTHA ROSA	C.I.	7000296	U. E. Franz Tamayo de Río Seco A	33
41132	QUISPE QUISPE	MAX	C.I.	13495054	U.E. Mcal. Andrés de Santa Cruz	29
41133	QUISPE QUISPE	MAXIMA	C.I.	4829578	Esc. Chucura	1
41134	QUISPE QUISPE	MAXIMO	C.I.	6192479	U.E. Gualberto Villarroel	4
41135	QUISPE QUISPE	MELBY	C.I.	8322966	U. E. Antonio Diaz Villamil	10
41136	QUISPE QUISPE	MELVY CAROLA	C.I.	9198631	Esc. 18 de Noviembre	21
41137	QUISPE QUISPE	MERCEDES MARISOL	C.I.	6949550	U. E. Copacabana Fe y Alegría	18
41138	QUISPE QUISPE	MERY ISABEL	C.I.	8262317	U.E. San José Fe y Alegría	38
41139	QUISPE QUISPE	MIGUEL ANGEL	C.I.	9938885	U.E. Luis Espinal Camps Nro 1	22
41140	QUISPE QUISPE	MIGUELINA	C.I.	6024929	U.E. Villa Puchuni	1
41141	QUISPE QUISPE	MIRIAM ELIANA	C.I.	6909996	Colegio Nacional Arturo Posnanski	14
41142	QUISPE QUISPE	MISHEL DHANA	C.I.	14556396	U.E. República de Cuba	25
41143	QUISPE QUISPE	MONICA JOEL	C.I.	4378361	U.E. Rotary Chuquiago Marca	27
41144	QUISPE QUISPE	NAILY KAREN	C.I.	13886823	U.E. Agustín Aspiazu	13
41145	QUISPE QUISPE	NATALIA	C.I.	13024640	U. E. Mcal. Sucre	6
41146	QUISPE QUISPE	NAYDA JHULIA	C.I.	9933318	U.E. Illimani	32
41147	QUISPE QUISPE	NAYELI	C.I.	9211894	U.E. Carlos Palenque Avilés	12
41148	QUISPE QUISPE	NAYME ARACELY	C.I.	12544637	U. E. Cosmos 79	4
41149	QUISPE QUISPE	NELGA NELLY	C.I.	6847318	Col. Pedro Domingo Murillo	9
41150	QUISPE QUISPE	NELLY	C.I.	10905121	U. E. Lucio Velasco Flores	7
41151	QUISPE QUISPE	NELY	C.I.	7010493	U. E. Curva Pucara	2
41152	QUISPE QUISPE	NESTOR HUGO	C.I.	7042273	U. E. San José de Yunguyo A	11
41153	QUISPE QUISPE	NIEVES	C.I.	6771935	U.E. Bolivia	2
41154	QUISPE QUISPE	NOELIA	C.I.	13054031	Esc. Timusi	2
41155	QUISPE QUISPE	NOEMI	C.I.	8354265	Casa de Gobierno	2
41156	QUISPE QUISPE	NOEMI GABRIELA	C.I.	10094099	U.E. Mcal Andres de Santa Cruz de Alpacoma	6
41157	QUISPE QUISPE	NOEMI LISBETH	C.I.	10066744	U.E. Marcelo Quiroga Santa Cruz	19
41158	QUISPE QUISPE	NORMA NOELIA	C.I.	14961798	U.E. República del Perú	2
41159	QUISPE QUISPE	OCTAVIAN	C.I.	4970700	Colegio Tte.Cnl. Rafael Pabon	3
41160	QUISPE QUISPE	OLGA	C.I.	9234424	U.E. Adrián Castillo Nava B	33
41161	QUISPE QUISPE	OLINDA	C.I.	7031652	U. E. Oscar Alfaro B	24
41162	QUISPE QUISPE	OSCAR	C.I.	8405596	U.E. Wilasi	1
41163	QUISPE QUISPE	OVIDIO	C.I.	6035495	U.E. Elizardo Perez	20
41164	QUISPE QUISPE	PABLO	C.I.	4984518	U.E. Mcal. Andrés de Santa Cruz	29
41165	QUISPE QUISPE	PACESA	C.I.	9864787	U.E. Sergio Mauricio Villegas A	18
41166	QUISPE QUISPE	PAMELA YHOSELIN	C.I.	13813924	U.E. Reino de Belgica	1
41167	QUISPE QUISPE	PAOLA GABRIELA	C.I.	10926050	Colegio Nacional Mixto Tito Yupanqui	4
41168	QUISPE QUISPE	PAOLA NINEL	C.I.	10064494	U.E. Delia Gambarte de Quezada A	7
41169	QUISPE QUISPE	PEDRO JUAN	C.I.	2665792	Escuela Superior de Formación de Maestros Simón Bolívar	10
41170	QUISPE QUISPE	PERCY	C.I.	6965188	U. E. Villa Adela Yunguyo	15
41171	QUISPE QUISPE	RAMIRO	C.I.	6869601	U.E. 1ro de Mayo	29
41172	QUISPE QUISPE	RAMIRO VLADIMIR	C.I.	8468226	U.E. René Barrientos OrtuÃ±o	13
41173	QUISPE QUISPE	RAUL	C.I.	5982001	U.E. San Luis	22
41174	QUISPE QUISPE	REINA FATIMA	C.I.	4776293	U.E. Simón Rodriguez CarreÃ±o	17
41175	QUISPE QUISPE	RENAN	C.I.	6770519	U. E. Antonio Diaz Villamil	10
41176	QUISPE QUISPE	RENE	C.I.	9987745	U.E. Achumani	38
41177	QUISPE QUISPE	RENE CLAUDIO	C.I.	6906982	Unidad Educ

No.	Apellidos	Nombres	Tipo Doc.	Doc. Identidad	Recinto	Mesa
41197	QUISPE QUISPE	SAMUEL	C.I.	13644066	U.E. Callamarca	2
41198	QUISPE QUISPE	SANDIBEL	C.I.	9119060	U.E. Mcal. José Ballivián D	16
41199	QUISPE QUISPE	SANDRO	C.I.	9137237	U.E. Callamarca	2
41200	QUISPE QUISPE	SARA	C.I.	6071189	U. E. Mariscal Andrés de Santa Cruz	10
41201	QUISPE QUISPE	SEBASTIANA	C.I.	6856599	Col. Tajani	2
41202	QUISPE QUISPE	SILVIA EUGENIA	C.I.	10038638	Esc. Tuntunani	1
41203	QUISPE QUISPE	SIMON	C.I.	4333657	Escuela Eduardo Avaroa	3
41204	QUISPE QUISPE	SIXTO	C.I.	5476521	U.E. Noruega	26
41205	QUISPE QUISPE	SOLSTICIO	C.I.	9092640	Esc. Centro Tilata	40
41206	QUISPE QUISPE	SONIA	C.I.	9250781	U.E. Las Delicias A	14
41207	QUISPE QUISPE	SONIA	C.I.	6094922	U.E. Carlos Palenque Avilés	13
41208	QUISPE QUISPE	SUSANA	C.I.	4802154	Colegio Tupak Katari De Conchacollo	2
41209	QUISPE QUISPE	TITO	C.I.	8311319	U. E. Bautista Saavedra	48
41210	QUISPE QUISPE	VALERIA	C.I.	9175607	U. E. Litoral A	12
41211	QUISPE QUISPE	VERNARDA	C.I.	6090262	Escuelas Populares Don Bosco	2
41212	QUISPE QUISPE	VERONICA	C.I.	12640458	U.E. Wilasi	1
41213	QUISPE QUISPE	VERONICA	C.I.	9149987	Col. San Jose	2
41214	QUISPE QUISPE	VERONICA	C.I.	7034640	U. E. Luis Espinal de Collpani	28
41215	QUISPE QUISPE	VERONICA	C.I.	9996650	U.E. Luis Espinal Camps Aeropuerto	13
41216	QUISPE QUISPE	VICTOR HERNAN	C.I.	4366058	U.E. Libertad Nro 1	15
41217	QUISPE QUISPE	VIDAL PABLO	C.I.	6096557	Mercado San Juan	2
41218	QUISPE QUISPE	VIRGINIA FRANCISCA	C.I.	6106135	U.E. Huarcamarca	1
41219	QUISPE QUISPE	WALDO	C.I.	6794493	U.E. Anchallani República Venezuela	2
41220	QUISPE QUISPE	WILFREDO	C.I.	6796713	U.E. Santa Rosa De Lima B	17
41221	QUISPE QUISPE	WILFREDO	C.I.	4752414	U. E. Heriberto Guillen Pinto	16
41222	QUISPE QUISPE	WILY	C.I.	6882755	U.E. 6 de Junio	20
41223	QUISPE QUISPE	YOLA DIONISIA	C.I.	6836031	U.E. Luis Espinal Camps Aeropuerto	13
41224	QUISPE QUISPE	YOSELYN SARAHI	C.I.	9911430	U. E. Luis Ernest CBN A	8
41225	QUISPE QUISPE	ZULEMA	C.I.	9148103	U. E. Copajira	4
41226	QUISPE QUISPECAHUANA	BRIGIDA	C.I.	5981601	Esc. Central Pillapi	5
41227	QUISPE QUIZO	JUANA SONIA	C.I.	6936402	U. E. Machua	1
41228	QUISPE RADA	MARIANA	C.I.	9061432	Esc. Mixta German Busch	1
41229	QUISPE RADA	NELLI ZENOVIA	C.I.	13845409	Colegio Técnico Humanístico Cutusuma	2
41230	QUISPE RAFAEL	LUIS ALBERTO	C.I.	6125749	U.E. Brasilia	15
41231	QUISPE RAFAEL	LUIS DEYMAR	C.I.	12987813	Unidad Educativa Nueva Llusta 2da	2
41232	QUISPE RAMIREZ	ANGELES ESPERANZA	C.I.	9938767	U.E. Republica De Italia	12
41233	QUISPE RAMIREZ	BASILIO	C.I.	6983786	Colegio Don Bosco	9
41234	QUISPE RAMIREZ	CESAR	C.I.	13319425	U.E. Juvenal Mariaca B	28
41235	QUISPE RAMIREZ	ERIK	C.I.	10089774	U.E. Mcal. Andrés de Santa Cruz	2
41236	QUISPE RAMIREZ	GUMERCINDA	C.I.	9094994	U. E. Rene Zenon Portillo Chavarria	2
41237	QUISPE RAMIREZ	MARLENE	C.I.	13299030	Col. San Francisco De Padua	6
41238	QUISPE RAMIREZ	PERCY	C.I.	10088154	U. E. Ulla Ulla	3
41239	QUISPE RAMIREZ	RONAL	C.I.	9905463	U.E. Republica de Francia	26
41240	QUISPE RAMOS	ALEJANDRA KEILA	C.I.	13182305	U.E. Hugo Chavez Frías	11
41241	QUISPE RAMOS	CLAUDIA LORENA	C.I.	10911985	U. E. Gil Tapia Rada	18
41242	QUISPE RAMOS	CONSTANCIO LINO	C.I.	3416172	U.E. Simón Bolivar Nro 1	6
41243	QUISPE RAMOS	DILAN BRYAN	C.I.	11060405	U.E. Santa Maria de Los Ã©ngeles	27
41244	QUISPE RAMOS	DOMINGO	C.I.	9926146	Escuela Puerto Rico	4
41245	QUISPE RAMOS	EDDY	C.I.	8439105	U.E. 6 de Junio	4
41246	QUISPE RAMOS	EDWIN	C.I.	8385680	U.E. Lunlaya	1
41247	QUISPE RAMOS	ELIO ROGER	C.I.	6862738	Esc. Simon Boliviar	10
41248	QUISPE RAMOS	ELIZABETH	C.I.	6838655	U.E. Calama	27
41249	QUISPE RAMOS	FAVIOLA	C.I.	7057541	U.E. Vicente Tejada	18
41250	QUISPE RAMOS	FRANZ FREDDY	C.I.	6800399	U. E. Fernando Nogales Castro Fe y Alegría	21
41251	QUISPE RAMOS	IRENE	C.I.	7332968	U.E. Mariscal De Zepita	8
41252	QUISPE RAMOS	JASINTA	C.I.	6767209	U.E. Bethesda	13
41253	QUISPE RAMOS	LUIS RICARDO	C.I.	7086915	Esc. 18 de Noviembre	21
41254	QUISPE RAMOS	MARCIAL	C.I.	6109109	Colegio Challa	3
41255	QUISPE RAMOS	MARGA MARIBEL	C.I.	8320044	Esc. San Luis	17
41256	QUISPE RAMOS	MARTHA VICTORIA	C.I.	12544789	Esc. 16 de Julio	4
41257	QUISPE RAMOS	MIRIAM	C.I.	6198798	U.E. Bethesda	13
41258	QUISPE RAMOS	RICHARD	C.I.	9901893	Sede Social Villa El Carmen	3
41259	QUISPE RAMOS	ROGER	C.I.	10915396	Col. Batallon Colorados	12
41260	QUISPE RAMOS	RUBEN	C.I.	9255636	U.E. Mcal. Antonio Jose de Sucre	28
41261	QUISPE RAMOS	SAMUEL	C.I.	7068871	U.E. Rafael Mendoza Castellón B	23
41262	QUISPE RAMOS	SAMUEL	C.I.	3318430	Col. Los Andes	3
41263	QUISPE RAMOS	SAMUEL BENJAMIN	C.I.	12927567	U. E. Nicolás Fernandez Naranjo	29
41264	QUISPE RAMOS	SONIA	C.I.	10025606	Col. Tocopilla Cantuyo	2
41265	QUISPE RAMOS	VERONICA	C.I.	7036102	U. E. Fernando Nogales Castro Fe y Alegría	21
41266	QUISPE RAMOS	WALTER	C.I.	4798985	U.E. República Islámica de Irán	3
41267	QUISPE RAMOS	YUDITT	C.I.	13694291	U.E. Juvenal Mariaca B	28
41268	QUISPE RIOS	TERESA	C.I.	6919791	Esc. Central Choritotora	2
41269	QUISPE RIOS	WILLY EUSEBIO	C.I.	14962205	U. E. San Vicente de Paul Fe y Alegría	31
41270	QUISPE RISALAZO	FERNANDO FREDDY	C.I.	10076084	U.E. El Pedregal	8
41271	QUISPE RIVAS	LIZETH	C.I.	9129865	U. E. San Vicente de Paul Fe y Alegría	31
41272	QUISPE RIVERO	ELIZABETH	C.I.	7034315	U.E. Dr. Aniceto Arce A	8
41273	QUISPE ROCA	JUAN DAVID	C.I.	13607038	U.E. 6 de Junio	4
41274	QUISPE RODRIGUEZ	ARIEL EMMANUEL	C.I.	15608229	U. E. Abraham Reyes Fe y Alegría	9
41275	QUISPE RODRIGUEZ	BEATRIZ	C.I.	5942260	U.E. San Jose II	6
41276	QUISPE RODRIGUEZ	JUAN	C.I.	2597916	U.E. Santa Rosa De Lima B	17
41277	QUISPE RODRIGUEZ	MIGUEL ANGEL	C.I.	9148863	U. E. República Popular de China	29
41278	QUISPE RODRIGUEZ	NADIR	C.I.	6783521	U. E. Sergio Suarez Figueroa	27
41279	QUISPE RODRIGUEZ	SAFIRA NEFTALI	C.I.	8405538	Col. Tajani	2
41280	QUISPE ROJAS	BERNARDO	C.I.	5949897	Plaza Principal	3
41281	QUISPE ROJAS	CAMILA	C.I.	11060143	U. E. San Simón de Ayacucho A	6
41282	QUISPE ROJAS	DAYSI DORIS	C.I.	9172097	U. E. Yunguyo Fe y Alegría B	23
41283	QUISPE ROJAS	FABIO IVAN	C.I.	9258925	U.E. Unión Europea B	13
41284	QUISPE ROJAS	FRANZ BRANDON	C.I.	9189516	U.E. Gral. Juan José Torres Gonzales	21
41285	QUISPE ROJAS	GABRIEL	C.I.	12509766	Esc. 18 de Noviembre	21
41286	QUISPE ROJAS	HERBERT	C.I.	9142653	U.E. San Antonio	4
41287	QUISPE ROJAS	ISRRAEL	C.I.	13084278	U.E. Topater	24
41288	QUISPE ROJAS	JULIO JOSE	C.I.	3432338	U.E. Cristo Rey	16
41289	QUISPE ROJAS	LIDIA MIRIAM	C.I.	6846334	U.E. 1ro de Mayo	29
41290	QUISPE ROJAS	SILVIA ALEJANDRA	C.I.	6754854	Colegio Comanche	4
41291	QUISPE ROJAS	VLADIMIR	C.I.	12449917	U.E. Néstor Paz Zamora	29
41292	QUISPE ROMERO	MARIA ISABEL	C.I.	6805433	Esc. Central de Yani	3
41293	QUISPE RONDON	JUSTINA ANDREA	C.I.	3361607	U.E. Republica de Cuba Pacajes	5
41294	QUISPE RONQUILLO	ISABEL	C.I.	9944853	U. E. Mariscal Andrés de Santa Cruz	10
41295	QUISPE ROQUE	EDWIN PEDRO	C.I.	6899669	Colegio Santiago De Huata	8
41296	QUISPE ROQUE	VANESSA	C.I.	9245383	U. E. Ecológico 25 de Julio A	19
41297	QUISPE ROSA	EMILY ROUSS	C.I.	13372922	U.E. Rotary Chuquiago Marca	27
41298	QUISPE SAAVEDRA	EDWIN	C.I.	6035909	U.E. Tupac Katari	14
41299	QUISPE SAAVEDRA	MARCO ANTONIO	C.I.	6982717	U.E. Puerto de Guaqui	24
41300	QUISPE SAAVEDRA	YECID OSCAR	C.I.	7020822	U. E. Cosmos 79	4
41301	QUISPE SACA	CAMILA KATY	C.I.	9975960	U.E. Avelino SiÃ±ani	4
41302	QUISPE SACA	FROILAN	C.I.	4804808	U.E. Villa Callapa	10
41303	QUISPE SACACA	VICTORIA	C.I.	10020844	U.E. La Calzada	4
41304	QUISPE SAICO	WILMER	C.I.	8391442	Instituto Tecnológico Marcelo Quiroga Santa Cruz	1
41305	QUISPE SAIRE	ELVIS	C.I.	10069880	U. E. Villa Cooperativa A	24
41306	QUISPE SAIRE	GALILEA	C.I.	8357581	U. E. Caserio Nueve	2
41307	QUISPE SALAS	ANGEL	C.I.	5470825	U.E. Nazareno Basil Miller	12
41308	QUISPE SALAS	CARMEN ROSA	C.I.	6042708	U.E. Taiwan	4
41309	QUISPE SALAS	GABRIELA	C.I.	8399512	U.E. Valle Hermoso	12
41310	QUISPE SALAS	JAVIER	C.I.	13971776	U.E. Valle Hermoso	12
41311	QUISPE SALAZAR	ARIEL	C.I.	13316080	U. E. Cnl. Max Toledo	21
41312	QUISPE SALAZAR	DEYMAR	C.I.	13846845	U.E. Bicentenario La Paz	8
41313	QUISPE SALAZAR	EVER	C.I.	6848876	Escuela Quillihuaya	5
41314	QUISPE SALCEDO	ALEXIS WILLIAM	C.I.	6142414	U. E. República de Italia	18
41315	QUISPE SALCEDO	GUADALUPE	C.I.	6082310	U.E. Ayacucho	2
41316	QUISPE SALCEDO	MARIA TERESA	C.I.	4869743	U. E. República de Italia	18
41317	QUISPE SALGADO	ALISSON DANIELA	C.I.	7068138	U. E. Abraham Reyes Fe y Alegría	9
41318	QUISPE SALGADO	DANIA	C.I.	9116440	Col. De Ventilla	1
41319	QUISPE SALGADO	JUAN FELIPE	C.I.	14230939	U. E. Bautista Saavedra	48
41320	QUISPE SALINAS	ROXANA MABEL	C.I.	4802205	U.E. 6 de Junio	21
41321	QUISPE SALVATIERRA	MONICA ROSIO	C.I.	6725130	U. E. Nicolás Fernandez Naranjo	30
41322	QUISPE SAMO	PABLO	C.I.	4264086	U.E. Illimani	26
41323	QUISPE SANCA	ANGELICA	C.I.	4873958	U.E. Luis Espinal Camps Nro 1	22
41324	QUISPE SANCHEZ	CESAR ENRIQUE	C.I.	11060771	U. E. San José de Yunguyo A	11
41325	QUISPE SANCHEZ	EDON	C.I.	6016326	U.E. Unión Bolivariana	6
41326	QUISPE SANCHEZ	GREGORIO	C.I.	6057974	Esc. Viliroco	21
41327	QUISPE SANCHEZ	IVONNE	C.I.	11060956	U.E. Santa Maria de Los Ã©ngeles	27
41328	QUISPE SANCHEZ	SANTIAGO	C.I.	246253-1U	U. E. Oscar Alfaro B	24
41329	QUISPE SANDOVAL	MOISES	C.I.	7050843	Esc. German Busch	12
41330	QUISPE SANGA	LAURA	C.I.	9916678	Escuela Eden	11
41331	QUISPE SANGA	MARIA DANIA	C.I.	10031329	U.E. Gral. Juan José Torres Gonzales	21
41332	QUISPE SANGA	YOJHAN POOL	C.I.	6892876	U.E. Illimani	32
41333	QUISPE SANTALLA	FLORA GENOBA	C.I.	6864519	Col. Tomas Katari	7
41334	QUISPE SANTALLA	YHULISA REBECA	C.I.	12893327	U. E. Juan Carlos Flores Bedregal	31
41335	QUISPE SANTAMARIA	BETZA	C.I.	9088806	U.E. Juan Pablo II	10
41336	QUISPE SANTAMARIA	LUIS TITO	C.I.	4873386	Unidad Educativa Poroma	2
41337	QUISPE SANTAMARIA	ROSEMERY	C.I.	5273935	Unidad Educativa Poroma	2
41338	QUISPE SANTANDER	ROSA	C.I.	4263350	U. E. Heriberto Guillen Pinto	16
41339	QUISPE SANTOS	FREDDY	C.I.	6145426	U.E. Nueva Jerusalem	1
41340	QUISPE SANTOS	GIERSEN	C.I.	6966995	Colegio Pedro Domingo Murillo	6
41341	QUISPE SANTOS	LUIS LISARDO	C.I.	9075033	Escuela San Miguel de Copani	2
41342	QUISPE SANTOS	MARISOL	C.I.	8378201	U.E. San Antonio A	9
41343	QUISPE SANTOS	MARLENE	C.I.	9925374	Escuela San Miguel de Copani	2
41344	QUISPE SANTOS	MONICA SILVINA	C.I.	8288831	U.E. Marcelo Quiroga Santa Cruz	20
41345	QUISPE SANTOS	OSCAR FRANCISCO	C.I.	13053417	U. E. Uypaca	3
41346	QUISPE SARMIENTO	BRAYAN CRISTIAN	C.I.	14401787	U.E. Carlos Palenque Avilés	13
41347	QUISPE SARMIENTO	MARCO ANTONIO	C.I.	12422135	Col. Batallon Colorados	12
41348	QUISPE SARZO	JHONATAN JOSUE	C.I.	9961595	U.E. Boliviano Japones B	12
41349	QUISPE SARZURI	ISMAEL	C.I.	6908959	Escuela de San Andres De Machaca	2
41350	QUISPE SARZURI	SAIDA	C.I.	8322227	Plaza Principal 16 de Julio	4
41351	QUISPE SARZURI	VERONICA	C.I.	9084787	Esc. Teodomiro Urquiola	11
41352	QUISPE SAUCEDO	EVO	C.I.	13737277	U. E. Copusquia A	3
41353	QUISPE SAUCEDO	LIBERATO	C.I.	9071524	U.E. Elizardo Perez	20
41354	QUISPE SEA	MARTER REYNA	C.I.	6891175	U. E. Raúl Salmón de la Barra	13
41355	QUISPE SEBASTIAN	DELIA ROSI	C.I.	10003542	U.E. Atipiris	16
41356	QUISPE SERRANO	SILVIA	C.I.	7066816	U.E. Juan José Torrez	2
41357	QUISPE SERRUNDA	ELISABETH	C.I.	9074675	Esc. Nucleo Ticamblaya	2
41358	QUISPE SERRUNDA	EUGENIO JOEL	C.I.	13054496	Esc. Nucleo Ticamblaya	2
41359	QUISPE SILLO	ALEX HUMBERTO	C.I.	13086348	Unidad Educativa Central Quinuni	6
41360	QUISPE SILLO	JUAN	C.I.	13565388	Col. San Francisco De Padua	6
41361	QUISPE SILLO	RUBEN RENOR	C.I.	9156371	Escuela Huilacunca	2
41362	QUISPE SILVA	CINTHIA LUCIA	C.I.	8461635	U.E. LYNNS	6
41363	QUISPE SILVA	ESPERANZA	C.I.	5475618	Col. Ayo Ayo	8
41364	QUISPE SILVA	EUFENIA ROMELIA	C.I.	2642859	U. E. Sergio Suarez Figueroa	27
41365	QUISPE SILVA	HECTOR	C.I.	7029536	U.E. República de Cuba	25
41366	QUISPE SILVA	JHON	C.I.	15374396	Col. Juan XXIII	9
41367	QUISPE SILVA	JUAN	C.I.	3411087	U.E. Chajolpaya	1
41368	QUISPE SILVA	NANCY	C.I.	8392523	Esc. Secc. de Ankoma Sur	1
41369	QUISPE SILVESTRE	ARMINDA	C.I.	6906912	Escuela Apuraya	3
41370	QUISPE SILVESTRE	LIZETH ALCIDA	C.I.	13797233	U.E. The Strongest	10
41371	QUISPE SILVESTRE	LUANA ESTEF	C.I.	13550918	Colegio Omasuyos	17
41372	QUISPE SILVESTRE	MARIA	C.I.	6168199	U. E. 21 de Septiembre SeÃ±or de Lagunas	16
41373	QUISPE SILVESTRE	OLIVER	C.I.	9163086	Colegio Omasuyos	17
41374	QUISPE SILVESTRE	RIWALDO	C.I.	13282817	Escuela Apuraya	3
41375	QUISPE SILVESTRE	ROGER DANIEL	C.I.	13551546	Colegio Mariscal Santa Cruz	17
41376	QUISPE SILVESTRE	RUTH	C.I.	6168252	Esc. Mixta San Pablo De Tiquina	3
41377	QUISPE SILVESTRE	SOFIA	C.I.	6168184	Escuela Walata Chico	2
41378	QUISPE SILVESTRE	XIMENA JHENNY	C.I.	8466751	U. E. Fuerzas Armadas De La Nación	13
41379	QUISPE SINKA	ALEX IVAN	C.I.	7086665	Esc. San Luis	17
41380	QUISPE SIÑANI	CLEMENTINA	C.I.	6966905	Sede Social Carpani	4
41381	QUISPE SIÑANI	DAVID NECIAS	C.I.	4991246	U.E. Virgen De Copacabana A	9
41382	QUISPE SIÑANI	EVER	C.I.	10924215	U.E. Tomachi	2
41383	QUISPE SIÑANI	FRANZ GROVER	C.I.	11073774	Esc. Evaristo Valle	27
41384	QUISPE SIÑANI	MARCOS	C.I.	4940572	U.E. Taiwan	5
41385	QUISPE SIÑANI	MILTON	C.I.	9229932	Escuela Genoveva Rios	13
41386	QUISPE SIRPA	CELIA	C.I.	10915705	Esc. Vicenta Juariste Eguino	6
41387	QUISPE SIRPA	MARY LUZ	C.I.	8260348	U.E. Faro Murillo	8
41388	QUISPE SIRPA	WILMER	C.I.	10071232	U. E. Franz Tamayo de Río Seco A	33
41389	QUISPE SIRPA	YHOVANA ROSMERY	C.I.	7067057	Col. Jhon F. Keneddy	26
41390	QUISPE SOLANO	ESPERANZA	C.I.	9145610	Plaza Collabamba	1
41391	QUISPE SOLANO	LUIS FERNANDO	C.I.	9186464	Plaza Collabamba	1
41392	QUISPE SOLDADO	GASTON TITO	C.I.	6897745	U.E. San Antonio Fe y Alegría	14
41393	QUISPE SOLIZ	NORA JUSTINA	C.I.	6121220	Casa de Gobierno	2
41394	QUISPE SONCO	MIRIAM	C.I.	4867283	U. E. Bautista Saavedra	48
41395	QUISPE SORIA	ESMERALDA	C.I.	10079443	U.E. Ernesto Che Guevara	31
41396	QUISPE SOSA	MARUJA	C.I.	6726707	U.E. Rosemary G. de Barrientos	10
41397	QUISPE SOSA	RUBY FABIOLA	C.I.	9317636	U.E. Adolfo Costa Du Rels	28
41398	QUISPE SOTO	AMERICO	C.I.	4743917	U.E. Adrián Castillo Nava B	33
41399	QUISPE SOTO	EGOR	C.I.	6820269	Colegio Omasuyos	17
41400	QUISPE SOTO	MARIA DEL CARMEN	C.I.	6743792	Col. Nacional Mixto Copacabana	16
41401	QUISPE SOTO	MASSIEL MILENIA	C.I.	6924570	U. E. Walter Alpire Duran A	29
41402	QUISPE SOTO	REYNALDO ABDON	C.I.	4291700-1F	U.E. Daniel Sanchez Bustamante II	28
41403	QUISPE SOTO	WILMER	C.I.	8375270	Esc. Nucleo San Antonio de Millipa	4
41404	QUISPE SUAREZ	BISNEY	C.I.	8394686	Esc. German Busch	12
41405	QUISPE SUCAPUCA	TATY TATIANA	C.I.	6798292	U. E. 10 de Junio	9
41406	QUISPE SULCALLA	JULIA JHOANNA	C.I.	10015831	U.E. República de Canadá	6
41407	QUISPE SULLCANI	BALBINA	C.I.	5954570	P. S. Francisco Yaribay	2
41408	QUISPE SULLCANI	PRIMO ELIAS	C.I.	6166345	P. S. Francisco Yaribay	2
41409	QUISPE SULLCANI	SANTOS ROMUALDO	C.I.	4904610	P. S. Francisco Yaribay	2
41410	QUISPE SUMI	YHAMIL ISRAEL	C.I.	13312266	U.E. Cristo Rey San Luis Fe y Alegría	21
41411	QUISPE SURCO	FABIOLA DELIA	C.I.	6139563	U.E. 6 de Junio	20
41412	QUISPE SURCO	JHOSELIN VIOLET	C.I.	13372815	U.E. Rotary Chuquiago Marca	27
41413	QUISPE SURCO	JHUSSET MAYLI	C.I.	12987998	U.E. Yolosa	3
41414	QUISPE SURCO	PEDRO SANTOS	C.I.	7049894	U. E. Ecológico 25 de Julio A	19
41415	QUISPE SURCO	SANTUSA	C.I.	6994635	Unidad Educ. Felix Ernesto Moscoso	4
41416	QUISPE SURCO	VIDAL	C.I.	6828389	Col. Jhon F. Keneddy	26
41417	QUISPE SUSARA	FABIOLA	C.I.	8386038	U.E. Mercedes Elio De Rivero B	25
41418	QUISPE SUSARA	JOHNNY GABRIEL	C.I.	7010817	U.E. 6 de Junio	20
41419	QUISPE SUSARA	LIZETH	C.I.	11065523	U. E. Juan Pablo II B	10
41420	QUISPE SUXO	DAVID	C.I.	9142042	Mercado San Juan	2
41421	QUISPE SUXO	JAVIER	C.I.	4920664	U.E. Santa Rosa La Florida A	13
41422	QUISPE SUXO	LUCIANO	C.I.	6053271	Col. Tocopilla Cantuyo	2
41423	QUISPE SUXO	MIRIAM NOHEMI	C.I.	6981951	U.E. San José Fe y Alegría	39
41424	QUISPE SUXO	RONALD ARIEL	C.I.	8433569	U.E. Holanda	45
41425	QUISPE TACACHIRA	EVELIN ANAHI	C.I.	13845457	U.E. Topater	14
41426	QUISPE TACUÑA	REMIGIA	C.I.	9079401	Col. Pedro Domingo Murillo	9
41427	QUISPE TALLACAGUA	OMAR	C.I.	9977229	U. E. San Vicente de Paul Fe y Alegría	31
41428	QUISPE TALLACAGUA	SHIRLEY	C.I.	9946422	U.E. Taiwan	5
41429	QUISPE TANCARA	ISIDRO	C.I.	4981321	Escuela Romero Pampa	1
41430	QUISPE TANCARA	LENY	C.I.	10090982	U.E. Tarapaca Junthuma B	28
41431	QUISPE TANCARA	MARLENE	C.I.	14040414	Nucleo Escolar Yanahuaya	3
41432	QUISPE TANCARA	OSCAR	C.I.	9210129	Esc. 18 de Noviembre	21
41433	QUISPE TANCARA	ROMULO ELIAS	C.I.	6018761	U.E. Ventilla I	8
41434	QUISPE TANCARA	RUBEN	C.I.	7094431	U.E. Anchallani República Venezuela	2
41435	QUISPE TANCARA	VERONICA	C.I.	3351846	U.E. LYNNS	6
41436	QUISPE TANTANI	CLAUDINA	C.I.	3401465	Escuela Cohoni	6
41437	QUISPE TAPIA	CLINTON YERSON	C.I.	6964315	U.E. Sagrada Familia	9
41438	QUISPE TAPIA	HEIDY NOELIA	C.I.	10072288	U.E. Néstor Paz Zamora	29
41439	QUISPE TAPIA	MARIA LOURDES	C.I.	4893902	U.E. 24 de Junio A	24
41440	QUISPE TAPIA	ROSA SEGUNDINA	C.I.	8657412	U.E. My. Waldo Ballivián	18
41441	QUISPE TAPIA	VANESA CAMILA	C.I.	13214493	Unidad Educativa Simon Bolivar	13
41442	QUISPE TARQUI	ARMIND CESAR	C.I.	10070848	U.E. Las Delicias A	14
41443	QUISPE TARQUI	CELIA	C.I.	8382438	Col. Nucleo Fray Jose Zampa	2
41444	QUISPE TARQUI	FIDEL GREGORIO	C.I.	7020360	Col. Nucleo Fray Jose Zampa	2
41445	QUISPE TARQUI	IVAN CRISTHIAN	C.I.	10062134	U.E. Néstor Paz Zamora	29
41446	QUISPE TARQUI	JANETH	C.I.	13736154	Escuela Cayimbaya	2
41447	QUISPE TARQUI	MARTIN CRISTIAN	C.I.	8441554	U.E. Cristo Rey San Luis Fe y Alegría	21
41448	QUISPE TARQUI	MARY LUZ	C.I.	4963605	Escuela Colchani	2
41449	QUISPE TARQUI	VICTOR HUGO	C.I.	10918712	U.E. Valle Hermoso	12
41450	QUISPE TARQUI	VICTORIA	C.I.	4980618	U.E. Illimani	33
41451	QUISPE TARQUI	WILLIAM	C.I.	8333683	U. E. Brasil	23
41452	QUISPE TARQUI	YESENIA	C.I.	13756503	U.E. Ernesto Che Guevara	31
41453	QUISPE TEJERINA	CELSO FERNANDO	C.I.	8434375	U.E. Tokio	9
41454	QUISPE TEJERINA	MARCO ANTONIO	C.I.	8385275	Sede Social	1
41455	QUISPE TEJERINA	WILMA MANUELA	C.I.	9215767	U.E. Copancara	2
41456	QUISPE TENORIO	BENJAMIN	C.I.	4953492	U.E. Unión Europea B	13
41457	QUISPE TERRAZAS	ALBERTO	C.I.	6840208	Unidad Educativa Ocuiri	2
41458	QUISPE TERRAZAS	GRECIL	C.I.	8321930	U.E. Juan Capriles	13
41459	QUISPE TERRAZAS	NORA	C.I.	8378929	Unidad Educativa Ocuiri	2
41460	QUISPE TICONA	ALEIDA	C.I.	9157691	Escuela Ajllata Grande	5
41461	QUISPE TICONA	ANA GABRIEL	C.I.	13533018	Sede Social Plan Autopista	7
41462	QUISPE TICONA	BLANCA	C.I.	12705107	Tec. Humanista Pocoata Grande	3
41463	QUISPE TICONA	BRIGIDA LORGIA	C.I.	4242519	U.E. Carlos Crespo	8
41464	QUISPE TICONA	BRIGIDA OLIVIA	C.I.	6125494	Col. Batallon Colorados	12
41465	QUISPE TICONA	CLAUDIA	C.I.	9231584	U. E. 16 de Agosto	7
41466	QUISPE TICONA	DELIA REINA	C.I.	5479120	U. E. ChaÃ±ocahua	25
41467	QUISPE TICONA	ELVIRA	C.I.	6176081	U.E. 6 de Junio	20
41468	QUISPE TICONA	ELVIS MARCOS	C.I.	8397055	Col. Pedro Domingo Murillo	10
41469	QUISPE TICONA	GABRIEL RENE	C.I.	12924667	U.E. Hugo Dávila A	20
41470	QUISPE TICONA	GISELA MERCEDES	C.I.	6898435	U.E. Luis Espinal Camps Nro 1	22
41471	QUISPE TICONA	GUALBERTO PEDRO	C.I.	6859029	Col. San Simon De Ayacucho	2
41472	QUISPE TICONA	IRENE	C.I.	14911414	U. E. Fernando Nogales Castro Fe y Alegría	21
41473	QUISPE TICONA	JESUS MARIO	C.I.	9232982	Escuela Central Cascachi	3
41474	QUISPE TICONA	JORGE	C.I.	6943485	Esc. Central Choritotora	2
41475	QUISPE TICONA	JOSE ADOLFO	C.I.	4814086	Col. Batallon Colorados	12
41476	QUISPE TICONA	JUAN ISRAEL	C.I.	10823327	U.E. Villa Alemania	13
41477	QUISPE TICONA	JUAN JOSE	C.I.	6961916	U.E. Jach'a Uru	13
41478	QUISPE TICONA	LOURDES	C.I.	9881632	Esc. Taraco	6
41479	QUISPE TICONA	MAGDALENA	C.I.	4267336	U.E. Adrián Castillo Nava B	33
41480	QUISPE TICONA	MARCOS ERVIN	C.I.	10097719	Esc. Centro Tilata	40
41481	QU

No.	Apellidos	Nombres	Tipo Doc.	Doc. Identidad	Recinto	Mesa
41500	QUISPE TINTAYA	MARCO ANTONIO	C.I.	9872110	U.E. Gral. Juan José Torres Gonzales	21
41501	QUISPE TINTAYA	ROSELIN	C.I.	13282562	Colegio Omasuyos	17
41502	QUISPE TIPO	EFRAIN ALEJANDRO	C.I.	16196001	U.E. Daniel Sanchez Bustamante II	28
41503	QUISPE TIPO	RIGOBERTO	C.I.	6821777	U.E. San José Fe y Alegría	39
41504	QUISPE TITERICO	JOAQUINA	C.I.	4272302	U. E. 21 de Septiembre SeÃ±or de Lagunas	17
41505	QUISPE TITIRICO	BEATRIZ	C.I.	9943961	Esc. Centro Tilata	40
41506	QUISPE TITIRICO	MARIA DEL PILAR	C.I.	11103889	U.E. Irene Nava de Castillo B	29
41507	QUISPE TITIRICO	RODRIGO	C.I.	10084337	Escuela Sotalaya	2
41508	QUISPE TOLA	CHARLY ANGEL	C.I.	10067598	U. E. Yunguyo Fe y Alegría B	23
41509	QUISPE TOLA	DAVID EDWIN	C.I.	9961056	U.E. Virgen De Copacabana A	9
41510	QUISPE TOLA	ERACIO	C.I.	6023674	U.E. Illimani	33
41511	QUISPE TOLA	EUGENIA	C.I.	6076250	Escuela Eden	12
41512	QUISPE TOLA	EUSEBIA	C.I.	7016957	U.E. Integración	2
41513	QUISPE TOLA	FILOMENA	C.I.	4960976	U.E. Nacional De Calteca	1
41514	QUISPE TOLA	HENRY	C.I.	6188529	Esc. Central de Yani	3
41515	QUISPE TOLA	HILARION	C.I.	7073224	U. E. Yunguyo Fe y Alegría B	23
41516	QUISPE TOLA	JHONATAN	C.I.	9087070	Colegio Las Mercedes	6
41517	QUISPE TOLA	LUIS FERNANDO	C.I.	9928750	U.E. Illimani	33
41518	QUISPE TOLA	MARLIEN RUTH	C.I.	9215572	U.E. Boliviano Japones B	12
41519	QUISPE TOLA	RENE CARLOS	C.I.	5973082	Escuela XVI De Julio	4
41520	QUISPE TOLA	REYNA	C.I.	10032628	U.E. Elizardo Perez	20
41521	QUISPE TOLA	SOFIA	C.I.	6787547	U. E. Pedro Domingo Murillo	14
41522	QUISPE TOLEDO	MERY VIVIANA	C.I.	8357665	Unidad Educativa Simon Bolivar	13
41523	QUISPE TOMAYLLA	SANDRA	C.I.	6929390	Escuela Eduardo Avaroa	2
41524	QUISPE TOMAYLLA	SONIA	C.I.	8378797	Escuela Eduardo Avaroa	2
41525	QUISPE TOQUE	DARIO	C.I.	6898854	U. E. El Progreso A	32
41526	QUISPE TOQUE	SANTUSA	C.I.	12513960	U.E. Sehuenquera	1
41527	QUISPE TORRES	ADELIA	C.I.	9256502	Escuela Franz Tamayo	5
41528	QUISPE TORRES	JUAN CARLOS	C.I.	6042848	Esc. Pedro Domingo Murillo	2
41529	QUISPE TORREZ	ALVARO	C.I.	9911087	U. E. Bautista Saavedra	49
41530	QUISPE TORREZ	ANA PATRICIA	C.I.	6909403	Colegio Daniel Sanchez Bustamante	4
41531	QUISPE TORREZ	ANGEL JESUS	C.I.	9939751	U. E. Juan Carlos Flores Bedregal	31
41532	QUISPE TORREZ	BRIGET LAURA	C.I.	10928326	U.E. Genoveva Ríos	18
41533	QUISPE TORREZ	CARMEN	C.I.	8480189	Unidad Educativa Uni	5
41534	QUISPE TORREZ	DAVID	C.I.	9230222	Colegio Mario Gutierrez	4
41535	QUISPE TORREZ	EDGAR SEVERO	C.I.	6834381	U. E. Marien Garten A	18
41536	QUISPE TORREZ	EDWIN VLADIMIR	C.I.	8311072	U.E. Martin Cardenas Hermosa C	43
41537	QUISPE TORREZ	EVA MARIA	C.I.	8418903	Esc. Roberto Pabon	26
41538	QUISPE TORREZ	FRANKLIN	C.I.	14183592	Colegio Técnico Humanístico Cutusuma	2
41539	QUISPE TORREZ	GILBER	C.I.	9131076	Colegio Inicua Alto	7
41540	QUISPE TORREZ	GUMERCINDA	C.I.	4781644	U.E. Pedro Poveda A	13
41541	QUISPE TORREZ	JAVIER HUMBERTO	C.I.	6738182	U. E. Nazario Pardo Valle	3
41542	QUISPE TORREZ	JOSHUA EMIL	C.I.	9981034	U.E. Santa Rosa Grande	3
41543	QUISPE TORREZ	LOURDES	C.I.	8340579	U.E. República de Japón	12
41544	QUISPE TORREZ	MARCELA	C.I.	11102014	Unidad Educativa Uni	5
41545	QUISPE TORREZ	MAX	C.I.	2690045	U.E. Mcal. José Ballivián A	13
41546	QUISPE TORREZ	RODOLFO PAULINO	C.I.	9066930	Escuela Tahuapalca	2
41547	QUISPE TORREZ	ROXANA	C.I.	4980284	U.E. Unión Bolivariana	6
41548	QUISPE TORREZ	WILMER	C.I.	13083745	U.E. Dora Schmidt A	14
41549	QUISPE TORREZ	YOLANDA	C.I.	9925924	U.E. Gregorio Reynolds	15
41550	QUISPE TORRICO	NELSON ROGER	C.I.	4985758	U.E. El Alto Integración	9
41551	QUISPE TROCHE	ALEJANDRA	C.I.	12544993	U.E. Holanda	45
41552	QUISPE TROCHE	MARISOL	C.I.	4312641	U.E. Carlos Palenque Avilés	13
41553	QUISPE TROCHE	SONIA CARINA	C.I.	6058465	U.E. Mcal. José Ballivián A	13
41554	QUISPE TRUJILLO	ANTONIA	C.I.	3467914	U. E. Club de Leones Nro. 2	24
41555	QUISPE TRUJILLO	ZULMA	C.I.	9082505	Escuela Challoma	2
41556	QUISPE TURPO	FLORA	C.I.	5475537	U.E. El Pedregal	8
41557	QUISPE TURPO	MARTHA	C.I.	6841097	U.E. Tokio	9
41558	QUISPE UCHARICO	MARGARITA	C.I.	7019796	U.E. Gran BretaÃ±a	23
41559	QUISPE UGARTE	RICHARD	C.I.	10024073	U.E. Ingavi	23
41560	QUISPE ULO	AIMAR RENNY	C.I.	10915823	U.E. Interandino Boliviano	2
41561	QUISPE ULO	GROWER	C.I.	7087340	U.E. Fray Jose Antonio Zampa	4
41562	QUISPE ULO	HERIBERTO	C.I.	4297426	U.E. Colopampa Grande	3
41563	QUISPE ULO	MARIA ESTELA	C.I.	14925759	U.E. Marcelo Quiroga Santa Cruz	20
41564	QUISPE ULO	VANESSA	C.I.	14635555	Colegio Mariscal Santa Cruz	17
41565	QUISPE UMIRI	VICTORIA	C.I.	4975882	U. E. Venezuela	11
41566	QUISPE URIA	MARIANA	C.I.	7322034	Ladislao Cabrera	12
41567	QUISPE URQUIZO	JOHN TOMAS	C.I.	4363448	U. E. San Vicente de Paul Fe y Alegría	31
41568	QUISPE URQUIZO	VICTOR	C.I.	4321088	Colegio Nacional Arturo Posnanski	15
41569	QUISPE URRUTIA	CESAR MANUEL	C.I.	9196905	U.E. Fátima	11
41570	QUISPE URUCHI	ARIEL ADOLFO	C.I.	15079129	U. E. Venezuela	11
41571	QUISPE URUCHI	JHONNY	C.I.	13211576	U. E. República Popular de China	29
41572	QUISPE URUCHI	WILSON	C.I.	6072225	U.E. Mercedes Elio De Rivero B	25
41573	QUISPE URUÑO	MAX ESNEYDER	C.I.	13191461	U.E. 5 de Mayo	1
41574	QUISPE USNAYO	DEYMAR ALEJANDRO	C.I.	15349604	U.E. Cristiano Vida Nueva	12
41575	QUISPE USNAYO	GLADIS	C.I.	9079621	Col. Pedro Domingo Murillo	10
41576	QUISPE USNAYO	JOAQUIN	C.I.	10085487	U.E. Católico Mercedes B	13
41577	QUISPE USNAYO	RENE ENRIQUE	C.I.	6743339	U.E. Jerusalem	12
41578	QUISPE VALDA	LIMBER	C.I.	11087400	U.E. Marcelo Quiroga Santa Cruz	20
41579	QUISPE VALDEZ	CLAUDIA PATRICIA	C.I.	6832414	U.E. Puerto de Guaqui	24
41580	QUISPE VALDEZ	MIGUEL ESTANISLAO	C.I.	4926529	U. E. Copacabana Fe y Alegría	19
41581	QUISPE VALENCIA	ELIZABET	C.I.	14153338	U. E. Técnico Humanístico Tambillo	3
41582	QUISPE VALENCIA	KEVIN JOHN	C.I.	9222060	U.E. Juan Pablo II Don Bosco	6
41583	QUISPE VALERO	MOISES	C.I.	13734205	U. E. República de Italia	19
41584	QUISPE VALLE	JUAN CARLOS	C.I.	4833329	U.E. Carlos Palenque Avilés	13
41585	QUISPE VALLEJOS	VALDIMAR	C.I.	12609031	U.E. Filadelfia	5
41586	QUISPE VARGAS	BEATRIZ SANTUSA	C.I.	9945980	Col. San Luis Wila Cala	3
41587	QUISPE VARGAS	EFRAIN	C.I.	9890470	U.E. Rafael Pabón	22
41588	QUISPE VARGAS	FRANCKLIN	C.I.	8343976	U.E. San Jose II	6
41589	QUISPE VARGAS	HEYDEE RILDA	C.I.	4915912	U.E. Unión Bolivariana	6
41590	QUISPE VARGAS	JAVIER	C.I.	6069855	U. E. Yunguyo Fe y Alegría B	23
41591	QUISPE VARGAS	JOAS RENE	C.I.	12603987	Col. Jhon F. Keneddy	26
41592	QUISPE VARGAS	JORGE LUIS	C.I.	10939579	Esc. Central La Plazuela	2
41593	QUISPE VARGAS	JOSE LUIS	C.I.	12766496	U.E. Franz Tamayo	12
41594	QUISPE VARGAS	JUAN CARLOS	C.I.	8426767	U.E. The Strongest	10
41595	QUISPE VARGAS	LUIS	C.I.	13732261	U.E. Libertador Simón Bolívar	3
41596	QUISPE VARGAS	MARCO ANTONIO	C.I.	12768860	U. E. 16 de Agosto	7
41597	QUISPE VARGAS	MARIA ESPERANZA	C.I.	8299349	U.E. Pauje Yuyo	1
41598	QUISPE VARGAS	MARIBEL	C.I.	11091509	U.E. Gran Poder B	14
41599	QUISPE VARGAS	MARTHA LOURDES	C.I.	6163369	U.E. Católico Mercedes B	13
41600	QUISPE VARGAS	MAURICIA	C.I.	4364981	Esc. Central Choritotora	2
41601	QUISPE VARGAS	OLBER	C.I.	12958618	U.E. José Antonio Paredes Candia	45
41602	QUISPE VARGAS	RODOLFO	C.I.	6804881	U.E. 14 de Noviembre Paz y Unidad	16
41603	QUISPE VARGAS	SANTOS WILMER	C.I.	8334712	U. E. Sergio Suarez Figueroa	28
41604	QUISPE VARGAS	TRIFILIO ANTONIO	C.I.	4995631	Sede Social Carpani	4
41605	QUISPE VARGAS	YESSICKA MERCEDES	C.I.	8343639	U.E. La Merced B	28
41606	QUISPE VASQUEZ	JHON ELMER	C.I.	7366028	U.E. Villa el Carmen	10
41607	QUISPE VASQUEZ	LOURDES	C.I.	6944116	U.E Luis Espinal Camps Nro 1	22
41608	QUISPE VEGA	FILOMENA	C.I.	8295123	U.E. Sayhuani	1
41609	QUISPE VEGA	PAULINA	C.I.	6161663	U. E. 20 de Octubre I	7
41610	QUISPE VEGA	ROMAN JUSTO	C.I.	6156894	Escuela Central Titicachi	2
41611	QUISPE VELA	CANDELARIA	C.I.	13213102	Escuela Atacuni	1
41612	QUISPE VELASCO	CESAR MIGUEL	C.I.	10077560	U.E. The Strongest	10
41613	QUISPE VELASCO	HUMBERTO	C.I.	6051706	Esc. Viliroco	21
41614	QUISPE VELASCO	JUAN CARLOS	C.I.	9883742	Colegio Franz Tamayo	4
41615	QUISPE VELASCO	ROSA MERY	C.I.	4325841	U.E. San José Fe y Alegría	39
41616	QUISPE VELASQUEZ	ANAHY NANCY	C.I.	10916656	U.E. Holanda	45
41617	QUISPE VELASQUEZ	EZEQUIEL	C.I.	12363042	U.E. Taiwan	5
41618	QUISPE VELASQUEZ	LUCIO	C.I.	10943746	U. E. Cajuata	9
41619	QUISPE VELASQUEZ	MIROSLAVA MIRIAM	C.I.	15218941	U.E. Alfredo Vargas B	19
41620	QUISPE VELASQUEZ	RAUL	C.I.	6805786	U.E. Luis Espinal Camps Aeropuerto	13
41621	QUISPE VELASQUEZ	SANDRA ROSSE MARY	C.I.	6038575	U.E. Taiwan	5
41622	QUISPE VELIZ	JULIO CESAR	C.I.	12701649	U.E. Nueva Tilata	9
41623	QUISPE VELIZ	NANO PAUL	C.I.	8393426	U. E. Franz Tamayo de Río Seco A	33
41624	QUISPE VENEGAS	BRYAN RICHARD	C.I.	9901555	U.E. Puerto Rico	12
41625	QUISPE VENTURA	CLETO FERNANDO	C.I.	7034078	Escuela Jankosuni	2
41626	QUISPE VENTURA	MIGUEL	C.I.	17348002	Esc. Unidad Educativa Bravo	1
41627	QUISPE VENTURA	OMAR MARCO	C.I.	8441889	U.E. Ecológico Los Pinos B	29
41628	QUISPE VERA	BEATRIZ	C.I.	4308248	U.E. Cristiano Vida Nueva	12
41629	QUISPE VERA	EMILSE	C.I.	14153539	U.E. Chacarilla	2
41630	QUISPE VERA	LIDIA	C.I.	9078081	U. E. Cusahuaya	2
41631	QUISPE VERA	RITA	C.I.	9078080	U. E. Capayque	2
41632	QUISPE VEYZAGA	GIOVANA	C.I.	4988105	U. E. Oscar Alfaro B	24
41633	QUISPE VIA	MARTHA NICOLASA	C.I.	6793097	Colegio San Salvador	7
41634	QUISPE VIACHA	JUAN MILTON	C.I.	6185738	Esc. Evaristo Valle	27
41635	QUISPE VIAMONTE	ROBERTO CARLOS	C.I.	6174382	U.E. Carlos Palenque Aviles Dolores F	13
41636	QUISPE VICHINI	BETTY BENITA	C.I.	7007554	U.E. Republica De Italia	12
41637	QUISPE VICHINI	GARY RAFAEL	C.I.	9215859	U.E. Ventilla I	8
41638	QUISPE VICHINI	LIMBER ROGER	C.I.	11546477	Unidad Educativa Sapahaqui	8
41639	QUISPE VILA	ISMAEL	C.I.	9889117	Escuela Atacuni	1
41640	QUISPE VILA	VIRGINIA	C.I.	10041557	U.E. Carlos Palenque Avilés	13
41641	QUISPE VILELO	VILMA	C.I.	10919893	U.E. Ventilla I	8
41642	QUISPE VILLA	ALICIA GUADALUPE	C.I.	9131676	Instituto Americano	4
41643	QUISPE VILLA	ALVARO	C.I.	9233614	U.E. 25 de Julio Senkata A	26
41644	QUISPE VILLA	DINA CLAUDIA	C.I.	13796524	U. E. Bautista Saavedra	49
41645	QUISPE VILLALOBOS	FIDEL	C.I.	4851641	U.E. Gran Poder B	14
41646	QUISPE VILLANUEVA	FERNANDO DANIEL	C.I.	13119389	U.E. Filadelfia	5
41647	QUISPE VILLANUEVA	JOHNNY	C.I.	8289388-10	U.E. Irene Nava de Castillo B	29
41648	QUISPE VILLARROEL	BETO	C.I.	9125414	U. E. ChaÃ±ocahua	25
41649	QUISPE VILLASANTE	RONALD	C.I.	6066194	U.E. Unión Europea B	13
41650	QUISPE VILLAVICENCIO	SERGIO ROLANDO	C.I.	2681692	U.E. San Jose II	6
41651	QUISPE VILLCA	ALICIA	C.I.	5477716	U. E. San Roque	47
41652	QUISPE VILLCA	ANA	C.I.	13283309	Esc. Timusi	2
41653	QUISPE VILLCA	ANDREA	C.I.	4311925	U.E. Villa el Carmen	10
41654	QUISPE VILLCA	BLANCA	C.I.	5474001	U.E. Belén	1
41655	QUISPE VILLCA	EFRAIN	C.I.	10075631	U.E. Parajachi II	1
41656	QUISPE VILLCA	GABRIEL	C.I.	13278129	Esc. Vicenta Juariste Eguino	6
41657	QUISPE VILLCA	GONZALO	C.I.	9173791	U.E. Elizardo Pérez	1
41658	QUISPE VILLCA	GUALBERTO JAVIER	C.I.	3411151	U.E. NiÃ±o Corin	1
41659	QUISPE VILLCA	HECTOR	C.I.	8430336	Colegio Fraz Tamayo Fe y Alegria	6
41660	QUISPE VILLCA	HINER	C.I.	13970015	U.E. Franz Tamayo	3
41661	QUISPE VILLCA	JHENNY	C.I.	7025242	U. E. Walter Alpire Duran A	29
41662	QUISPE VILLCA	JOSE	C.I.	6089468	U.E. La Merced B	28
41663	QUISPE VILLCA	JUVENAL	C.I.	6120795	Unidad Educativa Siguas	2
41664	QUISPE VILLCA	KEVIN GONZALO	C.I.	12767973	Unidad Educativa Poroma	2
41665	QUISPE VILLCA	MARLENY	C.I.	13413747	Escuela Apuraya	3
41666	QUISPE VILLCA	ROMAN	C.I.	6722162	U.E. Topater	24
41667	QUISPE VILLCA	RUBEN EDIBERTO	C.I.	13053806	U. E. Bautista Saavedra	49
41668	QUISPE VILLCA	SONIA	C.I.	9900990	Esc. Simon Boliviar	11
41669	QUISPE VILLCA	VICTOR HUGO	C.I.	6192057	U.E. Felix Reyes Ortiz	8
41670	QUISPE VILLEGAS	RUBEN ALFREDO	C.I.	6849270	U.E. Holanda	45
41671	QUISPE WARCA	ANA MARIA	C.I.	6978422	U.E. Felix Reyes Ortiz	8
41672	QUISPE YANA	LIMBERT	C.I.	14637008	Col. Nicolas Acosta	6
41673	QUISPE YANA	ROXANA	C.I.	4773050	U. E. Abraham Lincoln	12
41674	QUISPE YANAHUAYA	SONIA ALICIA	C.I.	4926512	U.E. Martin Cardenas Hermosa C	43
41675	QUISPE YANAPA	DIEGO PABLO	C.I.	6994987	U. E. Santa Maria Mazzarello	6
41676	QUISPE YANI	CARLA PATRICIA	C.I.	12935802	U.E. Cap. Luis Rivero Sanchez	18
41677	QUISPE YAPU	CRISTHIAN ROY	C.I.	9980553	H.A.M. de Sorata	8
41678	QUISPE YAPU	HUGO	C.I.	6879023	U.E. Atique	1
41679	QUISPE YAPU	LUZ ABIGAIL	C.I.	10076205	U.E. Elizardo Perez	21
41680	QUISPE YAPU	REVECA	C.I.	6131240	U.E. Tahua	1
41681	QUISPE YAPURA	VIDAL ALEJANDRO	C.I.	12933841	U.E. Rose Marie Galindo de Barrientos	37
41682	QUISPE YAVI	ROXANA	C.I.	9884310	U. E. Fabril 18 de Mayo	10
41683	QUISPE YNCACARI	MARIA EUGENIA	C.I.	6126805	Esc. Unid Edu. Palos Blancos	20
41684	QUISPE YUCRA	ARIELA	C.I.	8297053	U.E. Llanquera	2
41685	QUISPE YUJRA	ABELINA	C.I.	6116388	U.E. Elizardo Perez	21
41686	QUISPE YUJRA	ABRAHAM	C.I.	14289717	U.E. 1ro de Mayo	29
41687	QUISPE YUJRA	BENJAMIN	C.I.	4258913	U.E. Unión Bolivariana	6
41688	QUISPE YUJRA	DEYSI OLINDA	C.I.	13381471	U. E. Oscar Alfaro B	25
41689	QUISPE YUJRA	DIBIA	C.I.	13348887	Nucleo Escolar Yanahuaya	3
41690	QUISPE YUJRA	FABIOLA	C.I.	6121341	U.E. Rafael Mendoza Castellón B	23
41691	QUISPE YUJRA	FELIX DAVID	C.I.	4863255	U.E. Holanda	45
41692	QUISPE YUJRA	FRANCISCA	C.I.	4883354	U.E. Tokio	9
41693	QUISPE YUJRA	FREDDY	C.I.	8303392	U. E. Walter Alpire Duran A	29
41694	QUISPE YUJRA	HENRY WILLIAM	C.I.	11541942	Escuela Sanca Jahuira	2
41695	QUISPE YUJRA	HERNAN EDWIN	C.I.	6800645	U. E. República Popular de China	29
41696	QUISPE YUJRA	IGNACIA	C.I.	6740346	U.E. Soto Pata	1
41697	QUISPE YUJRA	JHONN DEYVID	C.I.	13694687	U. E. 16 de Febrero A	22
41698	QUISPE YUJRA	JULIA	C.I.	4777775	U.E. 3 de Mayo B	26
41699	QUISPE YUJRA	LUIS GONZALO	C.I.	13696233	U.E. Santa Maria de Los Ã¡ngeles	27
41700	QUISPE YUJRA	MARCO ANTONIO	C.I.	9922993	U.E. Tokio	9
41701	QUISPE YUJRA	MIRIAM JOVANA	C.I.	6951846	U.E. Don Bosco de Pampahasi A	18
41702	QUISPE YUJRA	NELSON	C.I.	11063872	U. E. Bautista Saavedra	49
41703	QUISPE YUJRA	OLIVER ANDY	C.I.	9962807	U.E. Rosemary G. de Barrientos	10
41704	QUISPE YUJRA	PABLO	C.I.	9222028	U.E. Gral. Juan José Torres Gonzales	21
41705	QUISPE YUJRA	ROBERTO PEDRO	C.I.	6816189	U. E. San José de Yunguyo A	12
41706	QUISPE YUJRA	ROSAURA	C.I.	4294231	U. E. San José de Yunguyo A	12
41707	QUISPE YUJRA	SUSANA	C.I.	6132692	U.E. Cristo Rey	16
41708	QUISPE YUJRA	WEIMAR JOAQUIN	C.I.	13149558	Colegio Bautista Saavedra	1
41709	QUISPE YUJRA	ZULEMA	C.I.	9209070	Colegio Ballivian	31
41710	QUISPE YUPANQUI	ANGELA GABRIELA	C.I.	5945312	U.E. NiÃ±o Jesús Ciudad Del NiÃ±o	11
41711	QUISPE YUPANQUI	CUSTODIO	C.I.	7016365	U.E. Lago Sagrado de Tanavacas	1
41712	QUISPE YUPANQUI	FRANZ	C.I.	9876145	U.E. Francisco de Miranda B	18
41713	QUISPE YUPANQUI	RAMIRO ROGELIO	C.I.	4880875	U.E. Mcal. Andrés de Santa Cruz	2
41714	QUISPE YUPANQUI	REYNALDO	C.I.	7073182	U.E. Gral. Juan José Torres Gonzales	22
41715	QUISPE ZABALA	ADHARA ROSARIO	C.I.	8399288	U.E. Cristiano Vida Nueva	12
41716	QUISPE ZABALETA	SALOME	C.I.	10062074	U.E. Tuli Grande	1
41717	QUISPE ZAPANA	HERMINIA	C.I.	4899755	U.E. José de San Martín	6
41718	QUISPE ZAPANA	IVAN PEDRO	C.I.	8318130	U.E. Juan Pablo II Don Bosco	6
41719	QUISPE ZAPANA	KARINA	C.I.	4899803	U.E. Ecológico Los Pinos B	29
41720	QUISPE ZARATE	GUIDO	C.I.	8371332	Unidad Educativa	3
41721	QUISPE ZARATE	ROMAN	C.I.	3114338	Plaza de La Feria De Villa Victoria	1
41722	QUISPE ZARSO	XIMENA	C.I.	7061121	U.E. Juan Pablo II Don Bosco	6
41723	QUISPE ZARZOSO	AYDE BRISA	C.I.	13741886	U.E. Noruega	26
41724	QUISPE ZAVALA	JHAMIL JONAS	C.I.	13959418	U.E. Huayna Potosí	21
41725	QUISPE ZENTENO	CLAUDIA	C.I.	4914812	U.E. Juvenal Mariaca B	28
41726	QUISPE ZULETA	ANGHELO	C.I.	13375222	U.E. Carlos Palenque Avilés	13
41727	QUISPE ZULETA	JAVIER	C.I.	5980533	Escuela Turrini	2
41728	QUISPE ZULETA	MELGAR	C.I.	4770956	U. E. Cuerpo de Cristo Fe y Alegría	14
41729	QUISPE ZUÑAGUA	MATEO	C.I.	4833890	U. E. República Popular de China	30
41730	QUISPE ZUÑIGA	MARISOL MONICA	C.I.	6100239	U. E. Club de Leones Nro. 2	24
41731	QUISPECAHUANA CALLISAYA	MARTHA	C.I.	6133990	U. E. Juan Carlos Flores Bedregal	32
41732	QUISPECAHUANA CARBALLO	ALEX ARMANDO	C.I.	9910311	U. E. Luis Espinal de Collpani	28
41733	QUISPECAHUANA HUANCA	BLANCA ANTONIA	C.I.	6780168	U.E. Don Bosco de Pampahasi A	18
41734	QUISPECAHUANA MAMANI	BECQUI ROSMERY	C.I.	16654582	U.E. Modelo Sur	2
41735	QUISPECAHUANA MAMANI	ROLANDO	C.I.	13444472	U.E. San José Fe y Alegría	39
41736	QUISPECAHUANA MARCA	ALEX	C.I.	15265640	U.E. San José Fe y Alegría	39
41737	QUITIHUARI AGUILAR	RUTH	C.I.	9995182	U. E. 16 de Julio de Mapiri	15
41738	QUITIHUARI PERALTA	CELIA	C.I.	8309966	U. E. Santa Rosa	8
41739	QUITIHUARI PERALTA	RONALD	C.I.	9182480	Esc. Carrasco La Reserva	7
41740	QUITIHUARI TARIFA	GROBER	C.I.	13968157	U. E. Santa Rosa	8
41741	QUITO CHANA	ELIANA LIDIA	C.I.	6814461	Esc. Central de Yani	3
41742	QUITO GUAYGUA	SERGIO	C.I.	8398713	Esc. Central de Yani	3
41743	QUITO HUANCA	ALEX	C.I.	9163045	U.E. Adolfo Costa Du Rels	28
41744	QUITO LIMACHI	LUIS CRISTHIAN	C.I.	11088868	U.E. Rosario	7
41745	QUITO MACIAS	NELLY	C.I.	6902266	Escuela XVI De Julio	4
41746	QUITO MAMANI	NOEL	C.I.	6097246	U.E. Mercedes Elio De Rivero B	25
41747	QUITO MUÑOZ	ALEJANDRINA	C.I.	5948525	Unidad Educativa Escola	3
41748	QUITO TICONA	ELENA	C.I.	6734989	U. E. Warisata	6
41749	QUITON BLANCO	JOSE DONATO	C.I.	13604180	Unidad Educativa Nuevos Horizontes	3
41750	QUITON BLANCO	LUIS EDSON	C.I.	8389756	Unidad Educativa Nuevos Horizontes	3
41751	QUITON UMADAY	YOMELIN YACIRA	C.I.	8381190	Unidad Educativa San Miguel	1
41752	QUIUCHACA APAZA	BERTHA	C.I.	6177412	Nucleo Tacamara	4
41753	QUIUCHACA APAZA	VIRGINIA	C.I.	9870708	U.E. Santa Rosa de Lima	13
41754	QUIUCHACA CHURA	LUCIA	C.I.	6157229	Unidad Educativa Mallasa	8
41755	QUIUCHACA LOPEZ	CRISTIAN VIDAL	C.I.	10088540	U.E. Venezuela	3
41756	QUIUCHACA MAYTA	ABRAHAM	C.I.	4251425	Col. San Lorenzo	4
41757	QUIUCHACA MAYTA	LUIS	C.I.	9147252	Nucleo Tacamara	4
41758	QUIUCHACA VILLCA	ALFREDO ADRIAN	C.I.	9252727	U.E. Illimani	26
41759	QUIZO MAMANI	HONORATO	C.I.	6836971	Esc. Rene Barrientos Ortuno	23
41760	QUIZO MAMANI	REINALDO	C.I.	6199661	Esc. Rene Barrientos Ortuno	23
41761	QUIZO SAURI	GARID	C.I.	5961328	U. E. 16 de Julio de Mapiri	15
41762	QUSPE SAN MIGUEL	BENJAMIN	C.I.	14822478	U. E. Walter Alpire Duran A	29
41763	RACUA BARRETO	JUANA	C.I.	6759711	Esc. German Busch	12
41764	RADA	ANDREA FERNANDA	C.I.	10807028	U.E. Felipe Segundo Guzman	9
41765	RADA AGUILAR	DIEGO MARCELO	C.I.	8481724	U.E. Francisco de Miranda B	18
41766	RADA AGUILAR	EDWIN RICHARD	C.I.	4852644	U. E. Cnl. Max Toledo	22
41767	RADA APAZA	SILVIA PAMELA	C.I.	3384581	U.E. República de Canada	11
41768	RADA ARANIBAR	FATIMA PATRICIA	C.I.	5969460	U.E. Pablo Iturri Jurado B	24
41769	RADA BLANCO	JOSE LUIS	C.I.	12543875	U.E. Simón Rodriguez CarreÃ±o	17
41770	RADA BURGOS	IVAN FRANCO	C.I.	9893939	U.E. Genoveva Ríos	19
41771	RADA CABRERA	PEDRO	C.I.	5951838	U.E. Noruega	26
41772	RADA CANES	MAURICIO OMAR SAMUEL	C.I.	13317937	U.E. Hugo Chavez Frías	11
41773	RADA COCA	ALVARO ANDRES	C.I.	9882659	U. E. Litoral A	12
41774	RADA CORTEZ	ANDREA CAMILA	C.I.	10929767	U.E. Ave María Fundación Manos Abiertas Virgen de la Natividad	30
41775	RADA GONZALES	MAYRA MAYA	C.I.	8347444	U.E. Gral. Jose Manuel Pando	7
41776	RADA LUCERO	JANNET SANDRA	C.I.	8329055	U.E. Copacabana C	22
41777	RADA MACHICADO	TATIANA ROSIO	C.I.	8464197	Instituto Tecnológico Ayacucho	30
41778	RADA MOY	HAROLD CAMILO	C.I.	11085239	U. E. Franz Tamayo Nro. 3	18
41779	RADA ORIHUELA	VIVIANA GABRIELA	C.I.	4309261	U.E. René Barrientos OrtuÃ±o	13
41780	RADA PARRADO	BALBINA DEL ROSARIO	C.I.	3457263	U. E. Pantaleon Dalence	6
41781	RADA PEÑARANDA	JANNETT MIRIAM	C.I.	3355802	U. E. Santa Maria Mazzarello	6
41782	RADA ROCHA	RICHARD MARCELO	C.I.	4761303	U.E. Elodia de Lijeron

No.	Apellidos	Nombres	Tipo Doc.	Doc. Identidad	Recinto	Mesa
41803	RAMIREZ	JUAN GESUS	C.I.	4957446	U.E. Tejada Triangular	11
41804	RAMIREZ	LESLY HELEN	C.I.	12700926	U.E. Tupac Katari	14
41805	RAMIREZ	TATIANA MILENKA	C.I.	7080223	U.E. Sagrado Corazón de Jesús	19
41806	RAMIREZ ADUVIRI	MARISOL	C.I.	6891950	U.E. Nacional Guanay	9
41807	RAMIREZ AJNOTA	JUAN ALEX	C.I.	13086750	U.E. Santa Rosa de Lima	13
41808	RAMIREZ AJPI	TIBURCIO	C.I.	10015352	U. E. ChojÃ±acota	1
41809	RAMIREZ ALARCON	JULIANA NORMA	C.I.	9918292	U.E. Gregorio Reynolds	15
41810	RAMIREZ ALARO	REBECA	C.I.	4945332	U.E. Marcelo Quiroga Santa Cruz	11
41811	RAMIREZ ALCON	ADENISIA	C.I.	14020924	Escuela de San Andres De Machaca	2
41812	RAMIREZ ALFEREZ	SILVANA SANTUSA	C.I.	5961745	U.E. Nuestra SeÃ±ora de Fátima	10
41813	RAMIREZ ALVAREZ	ROSAGICELA	C.I.	8440882	U.E. Santa Rosa De Lima B	17
41814	RAMIREZ APAZA	MARIALENA	C.I.	10072649	U. E. Yunguyo Fe y Alegría B	23
41815	RAMIREZ ARCE	PAULO CESAR	C.I.	4324109	U.E. Pedro Poveda A	13
41816	RAMIREZ ARO	ROGELIA	C.I.	4808580	U. E. Villa Cooperativa A	24
41817	RAMIREZ ARRATIA	KEVIN	C.I.	8349928	Escuela Chuquini	3
41818	RAMIREZ ARUQUIPA	MARIANELA	C.I.	6878457	Unidad Educativa Mallasa	8
41819	RAMIREZ ASCENCIO	BRIGIDO	C.I.	7019141	Colegio Tawantinsuyo	2
41820	RAMIREZ ASCENCIO	EVER	C.I.	11074050	Colegio Tawantinsuyo	2
41821	RAMIREZ AUZA	LUIS DANIEL	C.I.	13119263	U.E. Jerusalem	12
41822	RAMIREZ BALBOA	ELIZABETH	C.I.	6092573	(Cárcel) Recinto Penitenciario San Pedro de La Paz	4
41823	RAMIREZ BALBOA	JUAN CARLOS	C.I.	15454100	U.E. Julián Túpac Katari	3
41824	RAMIREZ BARRERA	CLETO	C.I.	6842492	U.E. Rafael Mendoza Castellón B	24
41825	RAMIREZ BARRERA	YOLANDA	C.I.	8440769	U. E. San Roque	47
41826	RAMIREZ BAUTISTA	PEDRO	C.I.	4339328	U. E. San Roque	47
41827	RAMIREZ BELTRAN	ALBARO	C.I.	6876699	U.E. Colorados de Bolivia	8
41828	RAMIREZ BLANCO	FELIX	C.I.	6197608	Unidad Educativa Simon Bolivar	13
41829	RAMIREZ BLANCO	RICARDO	C.I.	4276984	U. E. Luis Espinal de Collpani	28
41830	RAMIREZ BUSTAMANTE	JULIO	C.I.	5948570	U. E. Cajuata	9
41831	RAMIREZ BUSTILLOS	ISABEL VIRGINIA	C.I.	4314138	U.E. 24 de Junio A	24
41832	RAMIREZ CALANI	EVA	C.I.	4957070	Esc. Unid Edu. Palos Blancos	20
41833	RAMIREZ CALLANCHO	ELY	C.I.	9077158	U. E. Yunguyo Fe y Alegría B	23
41834	RAMIREZ CALLANCHO	RUDDY	C.I.	13153095	U. E. Ulla Ulla	3
41835	RAMIREZ CALLE	ABRAHAN	C.I.	8363289	U.E. Ernesto Che Guevara	31
41836	RAMIREZ CALLE	EULOGIO OSCAR	C.I.	17239003	Escuela de Luquisani	2
41837	RAMIREZ CALLE	SATURNINO	C.I.	4978349	U.E. Luis Espinal Camps Fe y Alegría	12
41838	RAMIREZ CALLISAYA	HANS HAMIL	C.I.	13696541	U.E. San Ignacio	14
41839	RAMIREZ CAMINO	GIOVANA	C.I.	8470205	U.E. Joaquin Herrman de Villa ApaÃ±a	7
41840	RAMIREZ CANAVIRI	AYLIN SANTALUCIA	C.I.	8341622	U.E. Gran Poder B	14
41841	RAMIREZ CANAZA	RONALD	C.I.	10096221	U.E. Simón Bolivar	2
41842	RAMIREZ CANDIA	ROSMERY MARTHA	C.I.	4378229	U.E. Unión Europea B	13
41843	RAMIREZ CANO	GONZALO EFRAIN	C.I.	3499442	U.E. Modesto Omiste	2
41844	RAMIREZ CARAZANI	REYNALDO	C.I.	6020298	Colegio Ballivian	31
41845	RAMIREZ CARRANZA	ANDREA YOMARA	C.I.	6178541	U.E. Achumani	38
41846	RAMIREZ CARVAJAL	GARY MIRKO	C.I.	4272270	U.E. Puerto Rico	12
41847	RAMIREZ CASILLA	JULIA	C.I.	4947842	U. E. Ulla Ulla	3
41848	RAMIREZ CHAVEZ	NESTOR POLICARPIO	C.I.	5997522	U.E. Huancane	7
41849	RAMIREZ CHILLO	JHOANA MIRIAM	C.I.	15309497	U.E. Holanda	46
41850	RAMIREZ CHIPANA	BLANCA AZUCENA	C.I.	10907457	U.E. Ecológico Los Pinos B	29
41851	RAMIREZ CHIPANA	FREDDY	C.I.	14301331	U.E. República de Canada	11
41852	RAMIREZ CHIPANA	JHONNY	C.I.	11067264	U. E. ChaÃ±ocahua	26
41853	RAMIREZ CHIPANA	OLGA	C.I.	10904943	Casa de Gobierno	2
41854	RAMIREZ CHIPANA	VIRGINIA	C.I.	9231231	U.E. Topater	24
41855	RAMIREZ CHOQUE	JOSE GUILLERMO	C.I.	10010628	U. E. Nicolás Fernandez Naranjo	30
41856	RAMIREZ CHOQUE	MAGALI	C.I.	8283881	U. E. Juan Carlos Flores Bedregal	32
41857	RAMIREZ CHOQUE	MERCEDES	C.I.	6859093	U. E. República Popular de China	30
41858	RAMIREZ CHOQUE	RENATO	C.I.	6022742	U.E. Néstor Paz Zamora	29
41859	RAMIREZ CHOQUE	RIVELINO LORENZO	C.I.	4755932	U.E. Achumani	38
41860	RAMIREZ CHOQUE	ROBERTH CARLOS	C.I.	8381223	U.E. Primavera B	7
41861	RAMIREZ CHOQUEVILLCA	VICTOR	C.I.	6811568	Unidad Educativa	3
41862	RAMIREZ CHURA	EINAR	C.I.	13343799	U. E. El Progreso A	33
41863	RAMIREZ CHURA	GUADALUPE	C.I.	9200587	Col. San Francisco De Padua	6
41864	RAMIREZ CHURA	JIMENA	C.I.	9233902	Escuela Santa Rosa de Quilo Quilo	4
41865	RAMIREZ CHURA	KARLA LILIAN	C.I.	12452731	Escuela Cohoni	6
41866	RAMIREZ CLAROS	JOEL	C.I.	9972687	U.E. Elizardo Perez	21
41867	RAMIREZ COLOMA	ELIZABETH INES	C.I.	8424930	U.E. Hugo Dávila A	20
41868	RAMIREZ COLQUE	NELSON	C.I.	7001506	Escuela Anquimoa	3
41869	RAMIREZ COLQUE	SINFORIANO	C.I.	14173588	Escuela Puerto Rico	4
41870	RAMIREZ CONDE	MARIA CARMEN	C.I.	8055968	U.E. República Islámica de Irán	3
41871	RAMIREZ CONDORI	DYANA PILAR	C.I.	6954503	Sub Alcaldía San Antonio	7
41872	RAMIREZ CONDORI	EVA JULIA	C.I.	13085557	U.E. Ventilla I	8
41873	RAMIREZ CONDORI	GHINLLER	C.I.	6882647	Colegio Omasuyos	17
41874	RAMIREZ CONDORI	GOYO	C.I.	6005174	U.E. Bautista Saavedra	2
41875	RAMIREZ CONDORI	IVAN	C.I.	13548895	Esc. Jihuacuta	2
41876	RAMIREZ CONDORI	JUAN CARLOS	C.I.	7931008	Escuela Jose Manuel Pando	13
41877	RAMIREZ CONDORI	MARIANA LEYDI	C.I.	6966897	U. E. Americano Néstor PeÃ±aranda 1	4
41878	RAMIREZ CONDORI	PRIMO	C.I.	5478887	U.E. Tupac Amaru	10
41879	RAMIREZ CORNEJO	JORGE STEVEN	C.I.	10915793	U.E. 16 de Julio	4
41880	RAMIREZ CORTEZ	BRAYAN JHONNY	C.I.	6160678	U.E. Holanda	46
41881	RAMIREZ CORTEZ	DANTE WALTER	C.I.	14912938	U.E. Cristal A	17
41882	RAMIREZ CUBA	MARISOL	C.I.	14426059	Colegio Simon Bolivar	3
41883	RAMIREZ CUEVAS	SANDRA	C.I.	5961542	Sede Social Villa El Carmen	4
41884	RAMIREZ CUPPE	PAUL ARIEL	C.I.	9887418	U.E. Calama	27
41885	RAMIREZ ESPINOZA	JESUS ADETH	C.I.	6158131	U.E. NiÃ±o Jesús Ciudad Del NiÃ±o	11
41886	RAMIREZ FERNANDEZ	EDITH	C.I.	13055519	U.E. Mutuhuaya	2
41887	RAMIREZ FERNANDEZ	VIVIAN	C.I.	11072527	U.E. Cap. Luis Rivero Sanchez	18
41888	RAMIREZ FLORES	EVELYN YAMAL	C.I.	9928443	U.E. 1ro de Mayo	29
41889	RAMIREZ FLORES	HENRI	C.I.	10905496	Esc. Chilaguala	1
41890	RAMIREZ FLORES	ROLY	C.I.	13282664	Colegio Mariscal Santa Cruz	17
41891	RAMIREZ FORTUN	HORACIO ALEJANDRO	C.I.	3490400	U. E. Los Pinos	19
41892	RAMIREZ FUENTES	ALVARO	C.I.	6115459	Escuela Nucleo Elizardo Perez De M.	3
41893	RAMIREZ GALARZA	EVA LIZETH	C.I.	3539101	U. E. Cajuata	9
41894	RAMIREZ GARAY	LISSET ANDREA	C.I.	10039098	U.E. Rafael Pabón	22
41895	RAMIREZ GARNICA	PAOLA SUSANA	C.I.	5984441	Esc. Viliroco	21
41896	RAMIREZ GONZALES	MARIA EUGENIA	C.I.	3414963	U.E. Santa Rosa La Florida A	14
41897	RAMIREZ GUARACHI	FLORA	C.I.	6086799	U.E. Juan Pablo II Don Bosco	6
41898	RAMIREZ GUTIERREZ	BEATRIZ	C.I.	9921890	U.E. Mariscal De Zepita	8
41899	RAMIREZ GUTIERREZ	DOLORES LUPE	C.I.	5989631	U.E. Unión Europea B	13
41900	RAMIREZ GUTIERREZ	JHILBERT BETO	C.I.	6092421	U.E. República Dominicana	21
41901	RAMIREZ GUTIERREZ	LEONARDO	C.I.	4953485	U.E. Alto De La Alianza	15
41902	RAMIREZ GUTIERREZ	NELLY CRISTINA	C.I.	6929055	Esc. Topohoco	1
41903	RAMIREZ GUTIERREZ	WALTER YHEISON	C.I.	12827514	U.E. Don Bosco de Pampahasi A	19
41904	RAMIREZ GUZMAN	ALDO SAMUEL	C.I.	6773346	U.E. Alfredo Vargas B	19
41905	RAMIREZ HIDALGO	PAOLA VERONICA	C.I.	6847922	U. E. Pantaleon Dalence	6
41906	RAMIREZ HUACARA	ROXANA	C.I.	10097344	U.E. Nacional Santiago de Callapa	2
41907	RAMIREZ HUALLPA	MERY	C.I.	6114452	U.E. Ventilla I	8
41908	RAMIREZ HUARICALLO	GABI JULIA	C.I.	6038764	U.E. Juan Pablo II Don Bosco	6
41909	RAMIREZ IBALDO	PABLO	C.I.	8297414	Colegio Simon Bolivar	3
41910	RAMIREZ ILARI	LEONOR	C.I.	6792664	U.E. Eduardo Avaroa	11
41911	RAMIREZ LAMAS	LUIS	C.I.	13423226	U. E. San Simón de Ayacucho A	7
41912	RAMIREZ LAURA	ELOY	C.I.	4879779	U. E. 10 de Junio	9
41913	RAMIREZ LAURA	LENNYN RODRIGO	C.I.	11070924	U. E. Walter Alpire Duran A	30
41914	RAMIREZ LIMA	NATALIA MILEN	C.I.	12545212	U.E. República de Canada	11
41915	RAMIREZ LLUSCO	GEMA	C.I.	6916348	Unidad Educativa Tacobamba	3
41916	RAMIREZ LOPEZ	CRISTINA	C.I.	6043127	U.E. Libertad en las Américas	31
41917	RAMIREZ LUNA	CINTYA CECILIA	C.I.	6992927	U.E. Ignacio Calderón Fe y Alegría I	18
41918	RAMIREZ LUNARIO	HELEN MILENA	C.I.	9909258	U.E. República Dominicana	21
41919	RAMIREZ LUQUE	ADELA	C.I.	2589764	U.E. Rosemary G. de Barrientos	10
41920	RAMIREZ LUQUI	SERGIO MILTON	C.I.	6156865	U.E. Rotary Chuquiago Marca	27
41921	RAMIREZ MAMANI	CLAUDIA	C.I.	6088116	U.E. Illimani	33
41922	RAMIREZ MAMANI	ERIKA MARLENE	C.I.	4916469	U. E. Marien Garten A	19
41923	RAMIREZ MAMANI	ERLAN BAUTISTA	C.I.	10904815	U.E. Virgen De Copacabana A	9
41924	RAMIREZ MAMANI	GLADYS JHOVANA	C.I.	5958873	U.E. Holanda	46
41925	RAMIREZ MAMANI	GLORIA	C.I.	16356438	U.E. Puerto Mejillones	1
41926	RAMIREZ MAMANI	HEIDY LIZETH	C.I.	6959106	U.E. Puerto Rico	12
41927	RAMIREZ MAMANI	ILBIS SELVIO	C.I.	6916927	U. E. ChojÃ±acota	1
41928	RAMIREZ MAMANI	JHANIRA	C.I.	6689255	U.E. Miguel de Cervantes Saavedra	11
41929	RAMIREZ MAMANI	JULIO	C.I.	3398151	U.E. Libertad Nro 1	15
41930	RAMIREZ MAMANI	MARIA	C.I.	6761726	Casa de Gobierno	2
41931	RAMIREZ MAMANI	MOICES	C.I.	4950869	U.E. Marcelo Quiroga Santa Cruz	20
41932	RAMIREZ MAMANI	MONICA	C.I.	9214374	U.E. Vicente Tejada	19
41933	RAMIREZ MAMANI	REYNA	C.I.	6115509	Escuela Central Titicachi	2
41934	RAMIREZ MAMANI	WILSON ANGEL	C.I.	6918974	U.E. Puerto del Rosario	28
41935	RAMIREZ MAMANI	ZULMA YOLANDA	C.I.	6867185	U.E. Adolfo Costa Du Rels	28
41936	RAMIREZ MARCE	DIONICIO ANGEL	C.I.	5950583	Col. Jhon F. Keneddy	26
41937	RAMIREZ MAYTA	RUBEN	C.I.	6876432	U.E. Jerusalem	12
41938	RAMIREZ MEDRANO	ERICKA	C.I.	14068727	Escuela Antofagasta	9
41939	RAMIREZ MEJIA	JUAN	C.I.	11106908	U.E. Chiarumani	2
41940	RAMIREZ MITA	BLANCA ROSEMARY	C.I.	10012420	Esc. Chilaguala	1
41941	RAMIREZ MITA	CRISTINA	C.I.	4996446	U.E. San José Fe y Alegría	39
41942	RAMIREZ MITA	ELOY	C.I.	4365846	U.E. Puerto del Rosario	28
41943	RAMIREZ MONTAÑO	SEBASTIAN LEANDRO	C.I.	9903527	U. E. Abraham Lincoln	12
41944	RAMIREZ MONTECINOS	MARIELA ILEIN	C.I.	4884581	U.E. Americano Obrajes	17
41945	RAMIREZ MORALES	DINER	C.I.	4893787	U.E. La Merced B	28
41946	RAMIREZ NIN	LESLIE CAROL JUANITA	C.I.	5483505	U.E. Villa Alemania	13
41947	RAMIREZ NUÑEZ	SOPHIE ROSSLYM	C.I.	3427433	Unidad Educativa Mallasa	8
41948	RAMIREZ OLMOS	MARYBEL ESTELI	C.I.	6612695	U.E. Dora Schmidt A	14
41949	RAMIREZ ORTIZ	CINTHIA MILENKA	C.I.	6052373	U.E. San Martín de Porres	33
41950	RAMIREZ PAREDES	ALEJANDRO JESUS	C.I.	14626234	U.E. Villa Alemania	13
41951	RAMIREZ PASTENES	MARTHA	C.I.	4903055	U.E. Marcelo Quiroga Santa Cruz	20
41952	RAMIREZ PERALTA	YANETH	C.I.	7494160	U.E. Alfredo Vargas B	19
41953	RAMIREZ PEREZ	EMMANUEL WILLIAMS	C.I.	10631742	U.E. Holanda	46
41954	RAMIREZ PIZARROSO	ANELISSE ARIANA	C.I.	10937136	U.E. Puerto Rico	12
41955	RAMIREZ PIZARROSO	IVETTE SHIRLEY	C.I.	4312472	U.E. Puerto Rico	12
41956	RAMIREZ POMA	FELIX DAVID	C.I.	5476031	U.E. Calama	27
41957	RAMIREZ POMA	ZULENKA SHADA	C.I.	13412686	U. E. Cnl. Max Toledo	22
41958	RAMIREZ QUELCA	YOLANDA	C.I.	6191855	U.E. Delia Gambarte de Quezada A	7
41959	RAMIREZ QUENTA	ADAM JAIME	C.I.	4882138	U.E. Ventilla I	8
41960	RAMIREZ QUESO	FELIX FERNANDO	C.I.	8463233	U.E. El Pedregal	8
41961	RAMIREZ QUISBERT	DORA CRISTINA	C.I.	6895046	Col. Jhon F. Keneddy	26
41962	RAMIREZ QUISPE	ABEL WILFREDO	C.I.	14487240	U.E. San Juan	15
41963	RAMIREZ QUISPE	ABIGAIL MILEYDY	C.I.	14764781	U.E. Ecológico Los Pinos B	29
41964	RAMIREZ QUISPE	ALAYN	C.I.	9214832	U. E. 6 de Junio de Cosmos 79	25
41965	RAMIREZ QUISPE	CRISTHIAN MARCOS	C.I.	9068672	U.E. Pacallo	3
41966	RAMIREZ QUISPE	FRANZ	C.I.	9070509	U. E. 6 de Junio de Cosmos 79	25
41967	RAMIREZ QUISPE	JUSTO	C.I.	8381099	U. E. Sapecho B	5
41968	RAMIREZ QUISPE	MARUJA	C.I.	15131909	U.E. Illimani	26
41969	RAMIREZ QUISPE	OLIVER RENAN	C.I.	6872581	U. E. Antofagasta Noruego	1
41970	RAMIREZ QUISPE	PAOLA YOLANDA	C.I.	8306534	U.E. Gral. José de San Martin	23
41971	RAMIREZ QUISPE	REYNALDO	C.I.	5971073	U.E. Mcal. José Ballivián A	13
41972	RAMIREZ QUISPE	RONNY	C.I.	9126222	U.E. Santa Maria de Los Ã¤ngeles	28
41973	RAMIREZ QUISPE	RUBEN NICO	C.I.	8262638	U.E. Adrián Castillo Nava B	33
41974	RAMIREZ QUISPE	VIRGINIA	C.I.	4872552	U.E. Mutuhuaya	2
41975	RAMIREZ QUITO	JACQUELINE LOURDES	C.I.	9909186	U.E. Mercedes Elio De Rivero B	25
41976	RAMIREZ RADA	SILVIA EUFENIA	C.I.	8465164	Sede Social Villa El Carmen	4
41977	RAMIREZ RAMIREZ	EDDY	C.I.	9085873	Casa de Gobierno	2
41978	RAMIREZ RAMOS	BERNABE	C.I.	4300028	U.E. San Martín de Porres	33
41979	RAMIREZ RAMOS	JULIA	C.I.	7066488	U.E. Chiarumani	2
41980	RAMIREZ RAMOS	LEONARDO JOAQUIN	C.I.	7350820	U.E. Rotary Chuquiago Marca	27
41981	RAMIREZ RAMOS	TERESA	C.I.	4999700	U.E. Jardines del Sur	9
41982	RAMIREZ RAMOS	TEREZA	C.I.	6055429	U.E. Gran Poder B	14
41983	RAMIREZ RENGEL	FILOMENA	C.I.	4915965	U.E. Jach'a Uru	13
41984	RAMIREZ RENGEL	LUZI	C.I.	6164409	U. E. Madre Maria Federica	15
41985	RAMIREZ RIOS	WENDY ADRIANA	C.I.	4809584	U.E. Maria Auxiliadora I	10
41986	RAMIREZ RODRIGUEZ	ZULEYDY JAEL	C.I.	5974560	U.E. Topater	24
41987	RAMIREZ ROJAS	KAREN GABRIELA	C.I.	13797042	U. E. Walter Alpire Duran A	30
41988	RAMIREZ SAIRE	EDWIN	C.I.	12988052	U. E. Madre Maria Federica	15
41989	RAMIREZ SALINAS	MONICA	C.I.	9188745	U.E. 18 de Diciembre B	17
41990	RAMIREZ SALVATIERRA	ALEJANDRA	C.I.	6839327	U.E. Achumani	39
41991	RAMIREZ SALVATIERRA	LAURA	C.I.	6839305	U. E. Luis Alberto Pabon B	5
41992	RAMIREZ SANCHEZ	MICHAEL RONALDO	C.I.	7422967	U.E. Atipiris	16
41993	RAMIREZ SANIZO	BEATRIZ	C.I.	6904092	Escuela Eduardo Avaroa	3
41994	RAMIREZ SARZURI	ROSALIA	C.I.	6041723	U.E. República de Cuba	26
41995	RAMIREZ SEGALES	SUSANA LOURDES	C.I.	4772462	U.E. Rosario	7
41996	RAMIREZ SONCO	NEYVA YNDALECIA	C.I.	6764059	U.E. Pablo Iturri Jurado B	24
41997	RAMIREZ SONCO	WALTER	C.I.	6080542	Esc. Yanamayu	3
41998	RAMIREZ SUÑAGUA	CLELIA	C.I.	6154790	U.E. Holanda	46
41999	RAMIREZ TAPIA	MARIBEL	C.I.	9094309	U.E. Suazo	2
42000	RAMIREZ TICONA	PAMELA	C.I.	6839362	U.E. Santa Rosa De Lima B	17
42001	RAMIREZ TICONA	VICTOR HUGO	C.I.	5958264	U.E. Daniel Sanchez Bustamante II	28
42002	RAMIREZ TINTAYA	MARTHA	C.I.	6902795	Escuela Nucleo Elizardo Perez De M.	3
42003	RAMIREZ TOKE	RICHAR	C.I.	6980882	U. E. Madre Maria Federica	15
42004	RAMIREZ TORRES	CINTHIA AMANDA	C.I.	7516655	U.E. Dora Schmidt A	15
42005	RAMIREZ TORREZ	JUAN	C.I.	6070204	Colegio German Busch	5
42006	RAMIREZ TORREZ	LUIS FERNANDO	C.I.	6100080-1I	U.E. Bolivia Mar B	15
42007	RAMIREZ TRUJILLO	BERTHA	C.I.	6177988	Posta Sanitaria	2
42008	RAMIREZ VALVERDE	ALEISA MICAELA	C.I.	10929075	U. E. Pantaleon Dalence	6
42009	RAMIREZ VARGAS	KEWIN	C.I.	13151322	Esc. Mixta Julio Cordero	6
42010	RAMIREZ VARGAS	NARCISO	C.I.	6185455	U.E. Mcal. Andrés de Santa Cruz	2
42011	RAMIREZ VASQUEZ	LUCIANA	C.I.	9956316	U.E. San Luis	22
42012	RAMIREZ VELASCO	ARMANDO	C.I.	7092662	U. E. Republica de Iran	4
42013	RAMIREZ VELASCO	JADE KRISTELL	C.I.	14202168	Col. Juan XXIII	9
42014	RAMIREZ VELASCO	TEODORA	C.I.	6884816	U. E. Republica de Iran	4
42015	RAMIREZ VENEGAS	CAMILA	C.I.	8483930	U.E. Rose Marie Galindo de Barrientos	37
42016	RAMIREZ VILLAN	ELIZABETH	C.I.	8877938	U.E. Virgen De Copacabana A	9
42017	RAMIREZ VILLCA	JUDDYTH BOLIVIA	C.I.	9883348	U. E. Flora Perez de Saavedra	6
42018	RAMIREZ VILLCA	LUCY ROXANA	C.I.	6101326	U.E. Franco Boliviano	29
42019	RAMIREZ VILLCA	ROBERTO CARLOS	C.I.	6103747	U.E. Franco Boliviano	29
42020	RAMIREZ YAHUASI	GERARDO	C.I.	6046338	U.E. Mcal. Antonio Jose de Sucre	29
42021	RAMIREZ ZAMORA	ROSSIO MARIBEL	C.I.	8408303	Esc. Roberto Pabon	27
42022	RAMO ARUQUIPA	JOHNNY	C.I.	7008034	U. E. Oscar Alfaro B	25
42023	RAMO ARUQUIPA	MARISOL	C.I.	11062177	U. E. Oscar Alfaro B	25
42024	RAMOS	CARLOS MANUEL	C.I.	9128016	U. E. Nicolás Fernandez Naranjo	30
42025	RAMOS	DENISE	C.I.	12349145	U.E. Villa el Carmen	10
42026	RAMOS	ELIZABETH OLGA	C.I.	5999099	U.E. Elizardo Perez	21
42027	RAMOS	EULOGIA	C.I.	8326309	U.E. Eduardo Abaroa III	15
42028	RAMOS	JIMENA	C.I.	9087385	U.E. Jerusalem	12
42029	RAMOS	JOSE WILLIAMS	C.I.	10507214	U.E. La Merced B	28
42030	RAMOS	MAGDALENA	C.I.	8427567	U.E. Eloy Alvarez Plata de Chirca	3
42031	RAMOS	PAOLA	C.I.	9162038	U.E. República de Canada	11
42032	RAMOS ACARAPI	ROCIO	C.I.	15614855	U.E. Bolivia Mar B	15
42033	RAMOS ACHILLO	EDDY	C.I.	9139274	U.E. Suazo	2
42034	RAMOS ACNO	MARIA ESTEFANIA	C.I.	2607641	U.E. Nacional Santiago de Callapa	2
42035	RAMOS AGUAYO	BENJAMIN	C.I.	9067443	Escuela Eliodoro Camacho	5
42036	RAMOS AGUILAR	WANDA CRISTINA	C.I.	6962227	U.E. LYNNS	6
42037	RAMOS AGUIRRE	VICTOR MANUEL	C.I.	9885167	U.E. Hugo Dávila A	20
42038	RAMOS ALACOMA	WILSON	C.I.	9104125	U.E. Libertad Nro 1	15
42039	RAMOS ALANOCA	NOEMI	C.I.	14617667	U.E. Franz Tamayo	12
42040	RAMOS ALANOCA	SAMUEL	C.I.	4775334	U.E. Mcal. Andrés de Santa Cruz	30
42041	RAMOS ALBERTO	LUIS	C.I.	8327159	U.E. Illimani	33
42042	RAMOS ALCA	GERMAN ORLANDO	C.I.	6163591	Unidad Educativa Simon Bolivar	13
42043	RAMOS ALEJANDRO	LIMBERT	C.I.	6014816	U.E. 1ro de Mayo	30
42044	RAMOS ALEJO	ADRIAN	C.I.	7000060	Sede Social	1
42045	RAMOS ALI	VIDAL	C.I.	9891655	U.E. Jach'a Uru	13
42046	RAMOS ALLCA	JESSICA	C.I.	9997670	U.E. Luis Ramos	3
42047	RAMOS ALMONTE	ROXANA	C.I.	9203808	Escuela Unduavi	1
42048	RAMOS ALONSO	MARTIN PABLO	C.I.	2616257	U.E. Sergio Mauricio Villegas A	19
42049	RAMOS ALTAMIRANO	IRIS	C.I.	9101122	Esc. Viliroco	21
42050	RAMOS ALVARADO	HENRRY EUGENIO	C.I.	6125585	U.E. 24 de Junio A	24
42051	RAMOS ALVARADO	JAIME HAROLDO	C.I.	4816595	U. E. República Federativa del Brasil	8
42052	RAMOS ALVARADO	WILLY RUBEN	C.I.	4930789	U.E. Caracas A	9
42053	RAMOS ALVAREZ	LIZBETH PAOLA	C.I.	11547724	U.E. Villa Victoria A	3
42054	RAMOS ALVAREZ	MOISES	C.I.	5971114	U.E. Republica de Francia	27
42055	RAMOS ALVAREZ	ROSHELY SHADAY	C.I.	8295717	Escuela Superior de Formación de Maestros Simón Bolívar	10
42056	RAMOS ALVAREZ	WILFREDO	C.I.	15072536	U.E. 6 de Junio	20
42057	RAMOS AMARU	GONZALO	C.I.	8411507	U.E. Puerto de Guaqui	25
42058	RAMOS APARICIO	DORIS	C.I.	4294798	U.E. Pacallo	3
42059	RAMOS APAZA	AGUSTIN	C.I.	9202281	Esc. Viliroco	21
42060	RAMOS APAZA	EDUARDO	C.I.	7048462	Unidad Educativa Taca	2
42061	RAMOS APAZA	ELBA MAGALY	C.I.	9881857	Esc. Centro Tilata	41
42062	RAMOS APAZA	ELIAS LIMBER	C.I.	9967053	U.E. Rafael Mendoza Castellón B	24
42063	RAMOS APAZA	FREDY	C.I.	4955353	U.E. Ecológico Los Pinos B	29
42064	RAMOS APAZA	GARY EDGAR	C.I.	4997971	U.E. Gral. Armando Escobar Uria	6
42065	RAMOS APAZA	JUAN CARLOS	C.I.	5481564	U.E. Juan Capriles	13
42066	RAMOS APAZA	KEVIN VEYMAR	C.I.	9099656	U.E. Modesto Omiste	2
42067	RAMOS APAZA	LIZBET	C.I.	9964973	U. E. El Progreso A	33
42068	RAMOS APAZA	VICENTE RAMIRO	C.I.	4975794	U. E. San Roque	47
42069	RAMOS AQUISE	SABINO	C.I.	6863703	Escuela Santa Rosa de Quilo Quilo	4
42070	RAMOS ARGOLLO	GABRIELA JHENY	C.I.	14481683	U.E. Rafael Mendoza Castellón B	24
42071	RAMOS ARHUATA	FIDEL	C.I.	9213125	Col. Nacional Mixto Copacabana	17
42072	RAMOS ARIAS	TONNY ISRAEL	C.I.	8327411	U. E. Nicolás Fernandez Naranjo	30
42073	RAMOS ARNEZ	CARLOS GABRIEL	C.I.	8364892	U.E. Victor Paz Estensoro	15
42074	RAMOS ARO	ESTEFANI	C.I.	8397051	Col. Pedro Domingo Murillo	10
42075	RAMOS ARRATIA	CARLOS GUSTAVO	C.I.	4840429	U.E. Gral. Juan José Torres Gonzales	22
42076	RAMOS ARRATIA	JESSICA KARINA	C.I.	9924084	U. E. República de Francia B	6
42077	RAMOS ARRATIA	MARIA DEL CARMEN	C.I.	4286187	U. E. República Federativa del Brasil	8
42078	RAMOS ARROYO	MERCEDES TANIA	C.I.	9153345	U. E. Heriberto

No.	Apellidos	Nombres	Tipo Doc.	Doc. Identidad	Recinto	Mesa
42106	RAMOS CANAVIRI	FREDY	C.I.	13148248	Esc. C. de Chojna	2
42107	RAMOS CANAZA	FEDERICO	C.I.	4244203	U.E. Vicente Donoso Torres A	15
42108	RAMOS CANTUTA	JHANNETH	C.I.	6054354	U.E. Carlos Palenque Avilés	14
42109	RAMOS CARICARI	JUVENAL	C.I.	9108900	U.E. Luis Ramos	3
42110	RAMOS CARRILLO	RUT WARA	C.I.	10072276	U. E. San José de Yunguyo A	12
42111	RAMOS CASTILLO	ABDON	C.I.	6043058	Unidad Educativa San Marcos	7
42112	RAMOS CASTILLO	MARIA	C.I.	11544753	U. E. ChaÃ±ocahua	26
42113	RAMOS CASTRO	EVA FLORA	C.I.	10031878	U.E. Republica de Francia	27
42114	RAMOS CATUNTA	JOSE ALBERTO	C.I.	16288595	U. E. Ave María Fundación Manos Abiertas Virgen de la Natividad	30
42115	RAMOS CATUNTA	REYNALDO	C.I.	9147749	Mercado San Juan	3
42116	RAMOS CHACOLLA	BORJA	C.I.	4241349	U.E. Calama	27
42117	RAMOS CHAMBI	BENJAMIN HUGO	C.I.	9945967	U.E. Santiago I	16
42118	RAMOS CHAMBI	DEICY	C.I.	6072002	U.E. Martin Cardenas Hermosa C	44
42119	RAMOS CHAMBI	ISABEL CATALINA	C.I.	10100676	U.E. Luis Oblitas del Carpio	2
42120	RAMOS CHAMBI	KATHERINE EDITH	C.I.	13497210	Sede Social de Cusicancha	5
42121	RAMOS CHAMBI	MARIBEL	C.I.	9137454	Col. San Lorenzo	4
42122	RAMOS CHAMBI	PASTOR	C.I.	14168207	Colegio Inicua Alto	7
42123	RAMOS CHAMBI	TANIA CARLA	C.I.	9124577	U.E. Luis Espinal Camps Nro 1	23
42124	RAMOS CHAVARRIA	LOURDES BELEN	C.I.	12453370	U.E. Don Bosco de Pampahasi A	19
42125	RAMOS CHAVEZ	ANDREA	C.I.	10068294	U.E. Carlos Medinacelli	14
42126	RAMOS CHAVEZ	ENCARNA	C.I.	4292197	U.E. San Marcos	7
42127	RAMOS CHAVEZ	ROBERTO	C.I.	7083881	U.E. Taiwan	5
42128	RAMOS CHIPANA	BLANCA	C.I.	6913148	U.E. Chiarumani	2
42129	RAMOS CHIPANA	FABIOLA	C.I.	10036000	U. E. Cuerpo de Cristo Fe y Alegría	14
42130	RAMOS CHIPANA	GENARA	C.I.	4851552	Mercado San Juan	3
42131	RAMOS CHIPANA	JUAN	C.I.	7073772	Colegio Mariscal Santa Cruz	17
42132	RAMOS CHOQUE	ABEL WILDER	C.I.	9917866	U.E. Carlos Palenque Avilés	14
42133	RAMOS CHOQUE	BEATRIZ MARINA	C.I.	11100795	U.E. Mcal. Antonio Jose De Sucre A	4
42134	RAMOS CHOQUE	CLAUDIA MILENCA	C.I.	9174783	U. E. 6 de Junio de Cosmos 79	25
42135	RAMOS CHOQUE	CLEMENTE	C.I.	4982006	Sede Social	1
42136	RAMOS CHOQUE	DANIEL	C.I.	12389514	Colegio Mariscal Santa Cruz	18
42137	RAMOS CHOQUE	EDGAR ANDRES	C.I.	14229694	U.E. Mcal. Antonio Jose De Sucre A	4
42138	RAMOS CHOQUE	EGBERTO	C.I.	14050218	Col. Tocopilla Cantuyo	2
42139	RAMOS CHOQUE	FLORA	C.I.	4295790	Col. Tocopilla Cantuyo	2
42140	RAMOS CHOQUE	FRANZ ANDRES	C.I.	12425492	U.E. Carlos Medinacelli	14
42141	RAMOS CHOQUE	HECTOR	C.I.	4902235	U. E. Copacabana Fe y Alegría	19
42142	RAMOS CHOQUE	JULIA	C.I.	6072653	U. E. Mcal. Sucre	6
42143	RAMOS CHOQUE	JULIO	C.I.	3496374	Colegio 23 de Marzo	3
42144	RAMOS CHOQUE	KARINA	C.I.	11062186	U. E. Bautista Saavedra	49
42145	RAMOS CHOQUE	LUIS FERNANDO	C.I.	12639506	U. E. Brasil	23
42146	RAMOS CHOQUE	MINERVA YESITH	C.I.	14476268	Escuela Pallayunga	2
42147	RAMOS CHOQUE	NELZON	C.I.	6834553	U.E. Gran BretaÃ±a	23
42148	RAMOS CHOQUE	POLICARPIO	C.I.	4788616	U. E. Luis Espinal de Collpani	28
42149	RAMOS CHOQUE	REYNA	C.I.	10010259	Unidad Educativa Simon Bolivar	13
42150	RAMOS CHOQUE	RUBEN ISSER	C.I.	8378255	U.E. San Antonio A	9
42151	RAMOS CHOQUE	ZACARIAS	C.I.	6875626	Esc. San Pedro	1
42152	RAMOS CHOQUE	ZDENKA FERNANDA	C.I.	9918375	U.E. San José I	11
42153	RAMOS CHURA	DANIELA GABY	C.I.	9111821	U.E. Bolivia	17
42154	RAMOS CHURA	ERMINIA	C.I.	5471291	U.E. Unión Bolivariana	7
42155	RAMOS CHURA	RAMIRO	C.I.	4862285	U.E. Luis Espinal Camps Nro 1	23
42156	RAMOS CHURA	RICHARD RENE	C.I.	6050858	U.E. Artemio Camargo	2
42157	RAMOS CHURA	SERGIO JOEL	C.I.	8345674	U. E. Club de Leones Nro. 2	24
42158	RAMOS CHURATA	MILDRED CELIA	C.I.	10935795	U.E. Elodia de Lijeron	7
42159	RAMOS CIVICO	LANDER ORLANDO	C.I.	12710612	Casa de Gobierno	2
42160	RAMOS COAQUIRA	ROCIO	C.I.	10029679	U. E. Ecológico 25 de Julio A	20
42161	RAMOS COLMENA	WILSON	C.I.	4893202	U.E. Carlos Palenque Avilés	14
42162	RAMOS COLQUE	AMANDA RUTH	C.I.	8739995	U. E. República Popular de China	30
42163	RAMOS COLQUE	GERALDINNE TRINIDAD	C.I.	9162607	U. E. Fernando Nogales Castro Fe y Alegría	21
42164	RAMOS COLQUE	JHOSELIN FABIOLA	C.I.	13732352	U.E. Horizontes A	12
42165	RAMOS COLQUE	MARIA ELENA	C.I.	6842466	U.E. Puerto del Rosario	28
42166	RAMOS COLQUE	MARIBEL	C.I.	9922385	U.E. Chijini Alto	2
42167	RAMOS CONDORI	ABRAHAM	C.I.	9209853	U.E. Illimani	26
42168	RAMOS CONDORI	ALEXANDER	C.I.	9483042	U.E. 1ro de Mayo	30
42169	RAMOS CONDORI	ANGELA	C.I.	14428255	U. E. Fuerzas Armadas De La Nación	13
42170	RAMOS CONDORI	BERNARDINA	C.I.	6766518	Col. Jhon F. Keneddy	27
42171	RAMOS CONDORI	DINA SANTA MARIA	C.I.	12699978	U.E. Virgen De Copacabana A	9
42172	RAMOS CONDORI	EDWIN	C.I.	6102817	Esc. Centro Tilata	41
42173	RAMOS CONDORI	ELSA BEATRIZ	C.I.	6112023	Col. Nacional Mixto Copacabana	17
42174	RAMOS CONDORI	GUISELA	C.I.	14937556	U. E. Bautista Saavedra	49
42175	RAMOS CONDORI	HENRRY EMILIO	C.I.	8348005	U.E. Juan Capriles	13
42176	RAMOS CONDORI	HENRY ALAN	C.I.	5991352	Esc. Central de Yani	4
42177	RAMOS CONDORI	JOSE RODOLFO	C.I.	9917945	U. E. 21 de Septiembre SeÃ±or de Lagunas	17
42178	RAMOS CONDORI	JULIA	C.I.	4984166	Esc. N. Canuhuta	2
42179	RAMOS CONDORI	LEONARDO	C.I.	6729377	U. E. 21 de Septiembre SeÃ±or de Lagunas	17
42180	RAMOS CONDORI	LOURDES	C.I.	9238171	U.E. 3 de Mayo B	26
42181	RAMOS CONDORI	MARIA ELENA	C.I.	10098538	U.E. San Martín de Porres	34
42182	RAMOS CONDORI	MARIA EUGENIA	C.I.	4879131	U.E. Marcelo Quiroga Santa Cruz	11
42183	RAMOS CONDORI	MAURICIO ANTONIO	C.I.	8465493	U.E. LYNNS	6
42184	RAMOS CONDORI	PILAR REYNA	C.I.	6944773	U.E. Modesto Omiste	2
42185	RAMOS CONDORI	VENANCIO BENIGNO	C.I.	3430532	Escuela San Miguel de Copani	2
42186	RAMOS CONDORI	VIRGINIA	C.I.	6886748	Colegio Omasuyos	18
42187	RAMOS CONDORI	WILMA	C.I.	9151864	Esc. Col. Tec. Humanistico Huacuyo	2
42188	RAMOS CONTRERAS	REGINA	C.I.	6867755	U. E. Challasirca	2
42189	RAMOS CORANI	ELI YESENIA	C.I.	6047586	U.E. Mcal. Antonio Jose de Sucre	29
42190	RAMOS CORNEJO	JUAN DAVID	C.I.	15165326	U.E. Mcal. José Ballivián A	13
42191	RAMOS CORO	ELIZABETH	C.I.	14925881	U.E. Atipiris	16
42192	RAMOS CORONEL	ANTONY BRAYAN	C.I.	12831502	U.E. Alto De La Alianza	15
42193	RAMOS CORTEZ	ALVARO DANIEL	C.I.	7014974	U.E. Tarapaca	18
42194	RAMOS CRUZ	BRAYAN PRIMO	C.I.	9161263	U.E. Mariscal Santa Cruz	10
42195	RAMOS CRUZ	CAMILA	C.I.	12544425	U.E. 1ro de Mayo	30
42196	RAMOS CRUZ	TEODORA	C.I.	4324966	U. E. Abraham Lincoln	12
42197	RAMOS CUBA	ROSA	C.I.	10072475	U. E. 21 de Septiembre SeÃ±or de Lagunas	17
42198	RAMOS CUENTAS	LUIS MAURICIO	C.I.	8322389	Colegio Challa	3
42199	RAMOS CUSI	ESCOLASTICO	C.I.	7072804	U.E. Venezuela de Totorani	2
42200	RAMOS CUSI	SAMUEL	C.I.	12513491	Esc. Nucleo Cuipa Espana de Machaca	2
42201	RAMOS CUTIPA	DANER OMAR	C.I.	10091962	Col. Guillermo Molina	4
42202	RAMOS CUTTY	CESAR FERNANDO	C.I.	9966265	U.E. Ventilla I	9
42203	RAMOS DIAZ	MARIANA	C.I.	6166659	Centro de Capacitacion Inti Paxsi	8
42204	RAMOS ESCALANTE	ANA MARIA	C.I.	9112417	U.E. 18 de Diciembre B	17
42205	RAMOS ESCOBAR	GABRIELA	C.I.	9907471	U. E. Sergio Suarez Figueroa	28
42206	RAMOS ESPEJO	CAROLINA	C.I.	4924111	U.E. Rafael Mendoza Castellón B	24
42207	RAMOS ESTRADA	JAVIER	C.I.	6987434	Escuela Simona Manzaneda	10
42208	RAMOS ESTRADA	JUAN CARLOS	C.I.	6841520	Escuela Simona Manzaneda	10
42209	RAMOS FANERO	HUMBERTO	C.I.	6181450	Escuela Pallayunga	2
42210	RAMOS FERNANDEZ	GABRIEL ALEJANDRO	C.I.	10926655	U.E. San José I	11
42211	RAMOS FERNANDEZ	JUAN PABLO	C.I.	6729396	U. E. Club de Leones Nro. 2	24
42212	RAMOS FLORES	FAUSTINA	C.I.	9897081	U.E. Lunlaya	1
42213	RAMOS FLORES	JABIER	C.I.	7957122	U.E. Luis Ramos	3
42214	RAMOS FLORES	JOEL	C.I.	9949606	U. E. Oscar Alfaro B	25
42215	RAMOS FLORES	JOSE LUIS	C.I.	7019251	U.E. Hurinzaya	3
42216	RAMOS FLORES	LUIS FERNANDO	C.I.	9233865	U.E. Ecológico Los Pinos B	29
42217	RAMOS FLORES	MIRIAM	C.I.	8419762	Plaza 25 de Julio	3
42218	RAMOS FLORES	RICHARD	C.I.	9087908	Esc. 16 de Julio	4
42219	RAMOS FLORES	VIRGINIA	C.I.	6137372	U.E. Carlos Palenque Avilés	14
42220	RAMOS FUENTES	BRAYAN	C.I.	7358068	U.E. Achumani	39
42221	RAMOS GIRONDA	JOSE LUIS	C.I.	3492554	U. E. Marien Garten A	19
42222	RAMOS GODOY	GUIDO	C.I.	6156379	Escuela Huaricana Alto	3
42223	RAMOS GOMEZ	GIOVANA PAMELA	C.I.	6942063	U.E. Tupac Katari	14
42224	RAMOS GOMEZ	LUISA	C.I.	6117116	U.E. Copacabana C	22
42225	RAMOS GONZALES	MARIO	C.I.	6032832	U.E. Tupac Katari	14
42226	RAMOS GONZALES	MILTON	C.I.	9152285	U.E. Boliviano Japones B	12
42227	RAMOS GUACHALLA	MAYERLI ADRIANA	C.I.	9102108	U.E. Rvdo. Padre Walter Strub A	19
42228	RAMOS GUACHALLA	VEYMAR DELFIN	C.I.	15428205	Esc. Central Chipamaya	2
42229	RAMOS GUTIERREZ	ABRAHAM	C.I.	9911327	U.E. Tokio	10
42230	RAMOS GUTIERREZ	CELIA	C.I.	6048365	U.E. Republica De Italia	13
42231	RAMOS GUTIERREZ	SHADEN GERA	C.I.	9157173	Esc. Rene Barrientos Ortuno	24
42232	RAMOS GUTIERREZ	TEODORA	C.I.	7017841	Esc. Centro Tilata	41
42233	RAMOS GUZMAN	ERICKA LUCIA	C.I.	6856945	Complejo Deportivo Camiri	8
42234	RAMOS GUZMAN	HILARION	C.I.	9085840	U.E. Chiarumani	2
42235	RAMOS GUZMAN	LIDIA	C.I.	6811569	Unidad Educativa	3
42236	RAMOS HERRERA	HAROL LEONARDO	C.I.	13020971	U.E. 23 de Marzo B	34
42237	RAMOS HILAQUITA	JAZMIN VANESA	C.I.	9169334	U.E. Gran BretaÃ±a	23
42238	RAMOS HILAQUITA	MARIA	C.I.	14185893	U.E. Venezuela de Totorani	2
42239	RAMOS HUALLPA	BRIAN AUGUSTO	C.I.	8390483	U.E. Puerto Rico	12
42240	RAMOS HUALLPA	SILVIA	C.I.	6074286	U.E. Boliviano Japones B	12
42241	RAMOS HUANCA	ANA	C.I.	4299285	U. E. San José de Yunguyo A	12
42242	RAMOS HUANCA	BERTHA	C.I.	4742669	U.E. Challapampa	1
42243	RAMOS HUANCA	EDWIN FREDDY	C.I.	6103179	U. E. John Fitzgerald Kennedy	5
42244	RAMOS HUANCA	GUIDO	C.I.	8286683	U. E. San José de Yunguyo A	12
42245	RAMOS HUANCA	GUMERCINDA	C.I.	16790308	Col. San Jose	2
42246	RAMOS HUANCA	JHON WILMER	C.I.	14485430	U.E. Ernesto Che Guevara	31
42247	RAMOS HUANCA	JHOSELINNE ESTRELLA	C.I.	8283160	U.E. 12 de Octubre	17
42248	RAMOS HUANCA	JORGE LUIS	C.I.	7059127	U.E. 18 de Diciembre B	17
42249	RAMOS HUANCA	LUIS RODRIGO	C.I.	9963474	Esc. Central Choritotora	2
42250	RAMOS HUANCA	PAULINA	C.I.	5962066	U.E. Ventilla I	9
42251	RAMOS HUANCA	WILMER	C.I.	6765841	U.E. Juvenal Mariaca B	28
42252	RAMOS HUARACHI	CRISTIAN	C.I.	6979355	U. E. Marien Garten A	19
42253	RAMOS HUARANCA	ELVIS	C.I.	9061998	Unidad Educativa Uni	6
42254	RAMOS HUARANCA	HUGO	C.I.	4842929	U.E. 24 de Junio A	24
42255	RAMOS HUASCO	JENNY MARIBEL	C.I.	9068552	U.E. Topater	14
42256	RAMOS HUAYCHO	RUDY	C.I.	9916275	U.E. José de San Martín	6
42257	RAMOS HUAYLLAS	HAROL ADRIAN	C.I.	13649081	U.E. Hugo Chavez Frías	11
42258	RAMOS HUAYLLAS	VERONICA	C.I.	5972386	U.E. Adolfo Costa Du Rels	28
42259	RAMOS JAUREGUI	SHIRLEY ALEJANDRA	C.I.	9865831	U.E. Simón Rodriguez CarreÃ±o	17
42260	RAMOS JUCHANI	WILLIANS RICHAR	C.I.	13086256	U.E. Unión Bolivariana	7
42261	RAMOS JUMPIRI	OMAR EMANUEL	C.I.	10934658	U. E. Abraham Lincoln	12
42262	RAMOS KAPQUIQUE	PAMELA	C.I.	6027213	U.E. Juvenal Mariaca B	28
42263	RAMOS LA FUENTE	IGNACIO RICARDO	C.I.	12421498	U.E. Franco Boliviano	29
42264	RAMOS LANZA	SAMUEL ROBERTO	C.I.	4306465	U. E. Fabril 18 de Mayo	10
42265	RAMOS LAURA	JHANET	C.I.	9142636	U.E. San Antonio	5
42266	RAMOS LAURA	RENALD	C.I.	4949764	U.E. San Antonio	5
42267	RAMOS LEQUIPE	FERMIN	C.I.	6039251	U.E. Tarapaca Junthuma B	28
42268	RAMOS LEQUIPE	TOMAS ANACLETO	C.I.	4869766	U.E. Boliviano del Sur	9
42269	RAMOS LIMA	IVAN	C.I.	7048885	U.E. Calama	27
42270	RAMOS LIMACHI	ADELAIDA	C.I.	9198875	U.E. Hurinzaya	3
42271	RAMOS LIMACHI	DELICIA	C.I.	13282610	U. E. Villa Cooperativa A	24
42272	RAMOS LIMACHI	EVER	C.I.	12424853	U.E. Hichuraya Baja	1
42273	RAMOS LIMACHI	JAVIER	C.I.	9946320	Colegio Macamaca	4
42274	RAMOS LIMACHI	MARY CRUZ	C.I.	3450697	U.E. Santa Maria de Los Ã€ngeles	28
42275	RAMOS LIMACHI	RUBEN	C.I.	8374297	U. E. Santa Ana II	5
42276	RAMOS LINO	CLAUDIO ANDRES	C.I.	9938711	U.E. Modesto Omiste	2
42277	RAMOS LIPACHO	JORGE ORLANDO	C.I.	5948093	U.E. Copacabana A	2
42278	RAMOS LIZME	SILVIA EUGENIA	C.I.	4885210	U.E. Las Nieves	6
42279	RAMOS LLANOS	IRMA	C.I.	7549412	U.E. Ingavi	23
42280	RAMOS LLANQUECHOQUE	RAUL LAZARO	C.I.	4154986	U. E. Héroes de Octubre	9
42281	RAMOS LOPEZ	ALVARO FABIO	C.I.	8325041	U. E. Ave María Fundación Manos Abiertas Virgen de la Natividad	30
42282	RAMOS LOPEZ	KATERIN LIZETH	C.I.	14227396	U.E. Valle Hermoso	12
42283	RAMOS LOPEZ	PEDRO	C.I.	8404920	Esc. Achica Arriba	4
42284	RAMOS LOPEZ	WILMA	C.I.	7053387	U.E. 3 de Mayo B	27
42285	RAMOS LOZA	HERBERT SIXTO	C.I.	6183901	U. E. Santa Maria Mazzarello	6
42286	RAMOS LUCANA	DAVID	C.I.	4877327	Colegio Villa Litoral	2
42287	RAMOS LUQUE	JUSTINA MERY	C.I.	8430099	U.E. Luis Oblitas del Carpio	2
42288	RAMOS LUQUE	PABLO	C.I.	6850364	U.E. Luis Oblitas del Carpio	2
42289	RAMOS MACHACA	DONATO	C.I.	6440591	U. E. San Roque	47
42290	RAMOS MACHACA	EDSON	C.I.	12669121	U.E. Rafael Pabón	22
42291	RAMOS MACHACA	JOSE FERNANDO	C.I.	12452794	U. E. 6 de Junio de Cosmos 79	25
42292	RAMOS MACHACA	SILVERIO	C.I.	7964754	U. E. 20 de Octubre I	7
42293	RAMOS MACHICADO	FLAVIA FROILANA	C.I.	3497490	U.E. Francisco de Miranda B	18
42294	RAMOS MACHICADO	RICARDO	C.I.	9231581	U.E. Juvenal Mariaca B	28
42295	RAMOS MACUCHAPI	JUANA	C.I.	6147719	U.E. Calama	27
42296	RAMOS MAGNE	HECTOR VIDAL	C.I.	5728508	Sede Social Caylla Churo	1
42297	RAMOS MAMANI	ABAD DAMASO	C.I.	4997990	U.E. San Antonio	5
42298	RAMOS MAMANI	AGUSTIN ILDIFONSO	C.I.	5554265	U.E. 6 de Junio	21
42299	RAMOS MAMANI	ALEJANDRO DANIEL	C.I.	5943831-1H	U.E. Luis Espinal Camps Nro 1	23
42300	RAMOS MAMANI	ALICIA	C.I.	6847056	Esc. San Miguel de Huachi	3
42301	RAMOS MAMANI	AMALIA	C.I.	6733214	U. E. Luis Espinal de Collpani	28
42302	RAMOS MAMANI	AYDEE	C.I.	9257343	U.E. Venezuela de Totorani	2
42303	RAMOS MAMANI	BICLER	C.I.	10000781	U. E. Warisata	6
42304	RAMOS MAMANI	BRENDA	C.I.	13694005	Colegio Mariscal Santa Cruz	18
42305	RAMOS MAMANI	CARIME MARIBEL	C.I.	4376574	U.E. Unión Bolivariana	7
42306	RAMOS MAMANI	DORA	C.I.	5966272	U.E. Néstor Paz Zamora	29
42307	RAMOS MAMANI	EDWIN RODRIGO	C.I.	13492292	U.E. Rose Marie Galindo de Barrientos	37
42308	RAMOS MAMANI	ELENA	C.I.	4784381	U. E. Heriberto Guillen Pinto	17
42309	RAMOS MAMANI	ELIANA	C.I.	9249060	Esc. Evaristo Valle	28
42310	RAMOS MAMANI	FREDDY EINAR	C.I.	13897826	U. E. Fuerzas Armadas De La Nación	13
42311	RAMOS MAMANI	HAGI	C.I.	11545595	U. E. Ecológico 25 de Julio A	20
42312	RAMOS MAMANI	HILARION	C.I.	14946363	U.E. Ecológico Los Pinos B	30
42313	RAMOS MAMANI	HILDA	C.I.	13115723	Escuela Colque Amaya Alta	1
42314	RAMOS MAMANI	HILDA	C.I.	4801370	Sede Social de Bella Vista Central II	10
42315	RAMOS MAMANI	JHAMIL RENE	C.I.	6876281	U.E. Las Delicias A	15
42316	RAMOS MAMANI	KAREN SUSAN	C.I.	6904598	U.E. Tarapaca	18
42317	RAMOS MAMANI	LEIDY LAURA	C.I.	10932743	U.E. Rafael Pabón	22
42318	RAMOS MAMANI	LUIS EDUARDO	C.I.	7008304	U.E. El Alto Integración	9
42319	RAMOS MAMANI	MARGARITA	C.I.	9241031	U.E. Ecológico Los Pinos B	30
42320	RAMOS MAMANI	MARIEL JHOSELIN	C.I.	12451643	U.E. Ecológico Los Pinos B	30
42321	RAMOS MAMANI	MARILU EUGENIA	C.I.	6821073	U. E. Luis Espinal de Collpani	28
42322	RAMOS MAMANI	MARTIN	C.I.	6070179	U.E. Virgen De Copacabana A	10
42323	RAMOS MAMANI	MATEO	C.I.	4274559	Esc. Caquiaviri	4
42324	RAMOS MAMANI	MIGUEL ANGEL	C.I.	6821435	U.E. República de Canada	11
42325	RAMOS MAMANI	NEYSA VARINIA	C.I.	10924700	U.E. Alfredo Vargas B	19
42326	RAMOS MAMANI	PAULINA	C.I.	10039741	U.E. Brig. My. Remberto Tapia	16
42327	RAMOS MAMANI	PEDRO	C.I.	6998751	U.E. Bicentenario La Paz	9
42328	RAMOS MAMANI	RAUL DIEGO	C.I.	13364440	Esc. Vicenta Juariste Eguino	7
42329	RAMOS MAMANI	REBECA	C.I.	9943250	U. E. San Roque	47
42330	RAMOS MAMANI	ROGER SAUL	C.I.	8427812	U.E. Miguel Mercado Encinas	18
42331	RAMOS MAMANI	ROLLY	C.I.	6917601	U.E. Totoral	3
42332	RAMOS MAMANI	ROSMERY	C.I.	8279912	Esc. 18 de Noviembre	22
42333	RAMOS MAMANI	SUSANA	C.I.	9223189	Colegio Macamaca	4
42334	RAMOS MAMANI	WILLIAM	C.I.	7087449	U. E. Brasil	24
42335	RAMOS MAMANI	WILLIAMS	C.I.	13275541	U. E. Morocollo	4
42336	RAMOS MAMANI	YOLA	C.I.	6002625	U. E. Oscar Alfaro B	25
42337	RAMOS MAQUERA	ERNESTO	C.I.	6113582	U.E. Brasilia	16
42338	RAMOS MARIN	KENNY DIANA	C.I.	12862083	U.E. Libertad Nro 1	16
42339	RAMOS MARIN	MARIA ALEJANDRA	C.I.	13644573	U. E. San Miguel	8
42340	RAMOS MAYANA	JHON JEDEON	C.I.	11088105	U.E. Yolosa	3
42341	RAMOS MAYTA	ALEXANDER FRANCISCO	C.I.	9902181	U.E. Adolfo Costa Du Rels	28
42342	RAMOS MAYTA	MARGARITA	C.I.	3412124	U.E. Pablo Iturri Jurado B	24
42343	RAMOS MAYTA	PEDRO	C.I.	6008268	U.E. República Bolivariana de Venezuela	12
42344	RAMOS MAYTA	SEBASTIAN	C.I.	10915163	U.E. Cap. Luis Rivero Sanchez	19
42345	RAMOS MEJIA	RAMIRO ALCIDES	C.I.	6786747	U.E. Copacabana C	22
42346	RAMOS MENDOZA	CLEMENTE	C.I.	2573632	U. E. Litoral A	13
42347	RAMOS MENDOZA	ELSA ANDRIANA	C.I.	9087562	U.E. Noruega	26
42348	RAMOS MENDOZA	FREDDY	C.I.	6083210	U.E. Challapampa	1
42349	RAMOS MENDOZA	JOSE ANDRES	C.I.	7313876	U.E. Horizontes A	12
42350	RAMOS MENDOZA	MIGUEL ANGEL	C.I.	4825854	U.E. Adrián Castillo Nava A	2
42351	RAMOS MENDOZA	ROSMERY	C.I.	9087644	U.E. Challapampa	1
42352	RAMOS MENDOZA	ZULMA	C.I.	8286707	Col. Nacional Mixto Copacabana	17
42353	RAMOS MERLO	SUSSY JIMENA	C.I.	5955565	Esc. Viliroco	21
42354	RAMOS MIRANDA	CYNTIA KARINA	C.I.	3415990	U.E. República de Cuba	9
42355	RAMOS MIRANDA	FILOMEN	C.I.	16879570	U.E. La Calzada	4
42356	RAMOS MIRANDA	RUTH	C.I.	4842069	U. E. La Merced A	2
42357	RAMOS MIRANDA	TEODOCIA	C.I.	3476182	U.E. Pedro Domingo Murillo B	1
42358	RAMOS MOLLERICONA	ARMINDA	C.I.	3440275	U. E. Walter Alpire Duran A	30
42359	RAMOS MOLLO	LADISLAO	C.I.	13148543	U. E. Bella Vista II	2
42360	RAMOS MOROCO	NOEMI	C.I.	10906270	Esc. German Busch	12
42361	RAMOS MULLISACA	DAVID SANTOS	C.I.	13085499	Esc. Nucleo Laquinamaya	1
42362	RAMOS MULLUNI	PAOLA FRANCY	C.I.	13493774	U.E. Cristal A	18
42363	RAMOS NINA	BETTY ALICIA	C.I.	4844268	U.E. San Ignacio	14
42364	RAMOS NINA	JAEL RUTH	C.I.	7308109	U.E. Taiwan	5
42365	RAMOS NINA	LUIS FERNANDO	C.I.	6852321	U.E. Gualberto Villarroel	11
42366	RAMOS NINA	MILTON OMAR	C.I.	4857697	U.E. Holanda	46
42367	RAMOS ORELLANA	VIVIANA	C.I.	9238364	U.E. Germán Busch de Tablachaca	2
42368	RAMOS ORIHUELA	GUSTAVO JUAN	C.I.	9999801	Esc. Simon Boliviar	11
42369	RAMOS ORTEGA	ROBERT BRYAN	C.I.	13756438	U. E. República de Italia	19
42370	RAMOS ORTUÑO	YESSICA	C.I.	10914049	U. E. Cnl. Max Toledo	22
42371	RAMOS PACO	DENIS HELMER	C.I.	9978045	U.E. Luis Espinal Camps Aeropuerto	13
42372	RAMOS PADILLA	FREDDY	C.I.	7341268	Escuela Pipini	2
42373	RAMOS PARDO	ARMANDO FIDEL	C.I.	2715198	U. E. Nuestra SeÃ±ora de La Paz II	5
42374	RAMOS PAREDES	LISNEYDI GABRIELA	C.I.	12923965	U.E. Irene Nava de Castillo B	30
42375	RAMOS PAREDES	RONALD	C.I.	6907062	U. E. Madre Maria Federica	15
42376	RAMOS PAREDES	RUDY	C.I.	8286806	U. E. Brasil	24
42377	RAMOS PAUCARA	MARIANELA	C.I.	13311708	U.E. 25 de Julio Senkata A	26
42378	RAMOS PAUCARA	ROSMERY	C.I.	6148111	U.E. Nazareno Basil Miller	13
42379	RAMOS PAYE	EDWIN ALEJANDRO	C.I.	4779819	U.E. Libertad Nro 1	16
42380	RAMOS PERALTA	ELMER AMET	C.I.	8431333	U.E. Juan Ramos de Tajma	4
42381	RAMOS PEREZ	NATIVIDAD	C.I.	4911289	U.E. Brasilia	16
42382	RAMOS PINO	LUIS ALBERTO	C.I.	5125874	U.E. Libertad en las Américas	31
42383	RAMOS PLATERO	LIZ ANGELA	C.I.	11068767	U.E. Felix Reyes Ortiz	8
42384	RAMOS PLATERO	PEDRO ANDRES	C.I.	5998316	Escuela Villa Rosario	2
42385	RAMOS POMA	ALDA LUZ	C.I.	13627126	U.E. Mercedes Elio De Rivero B	25
42386	RAMOS POMA	AMERICO	C.I.	10084600	U.E. Las Delicias A	15
42387	RAMOS POMA	ERICKA GIANMARIN	C.I.	6888186	U.E. La Merced B	29
42388	RAMOS POMA	JUAN CARLOS	C.I.	9204846	U. E. Raúl

No.	Apellidos	Nombres	Tipo Doc.	Doc. Identidad	Recinto	Mesa
42409	RAMOS QUISPE	JHONN	C.I.	7032933	U. E. Ecológico 25 de Julio A	20
42410	RAMOS QUISPE	JUAN GONZALO	C.I.	6124893	U. E. Villa Cooperativa A	24
42411	RAMOS QUISPE	JUANA	C.I.	10080686	U. E. Puerto Mejillones	2
42412	RAMOS QUISPE	LEANDRO GABRIEL	C.I.	12860908	U. E. Lucio Velasco Flores	7
42413	RAMOS QUISPE	LUCIA	C.I.	6906306	Colegio Omasuyos	18
42414	RAMOS QUISPE	MARIA BELEN	C.I.	9102449	U.E. LYNNS	7
42415	RAMOS QUISPE	MARIA ELENA	C.I.	6078190	U.E. Gran BretaÃ±a	23
42416	RAMOS QUISPE	MARIO	C.I.	7006985	U.E. Sayhuani	1
42417	RAMOS QUISPE	MARLENI	C.I.	12767238	U. E. Lucio Velasco Flores	7
42418	RAMOS QUISPE	MERY ISABEL	C.I.	4809153	U.E. The Strongest	10
42419	RAMOS QUISPE	MONICA	C.I.	9144831	Col. Nacional Mixto Copacabana	17
42420	RAMOS QUISPE	NILTON EDILSON	C.I.	6156978	U. E. Warisata	6
42421	RAMOS QUISPE	PEDRO	C.I.	4986865	Esc. Simon Boliviar	11
42422	RAMOS QUISPE	RAUL	C.I.	8287491	U.E. Jach'a Uru	13
42423	RAMOS QUISPE	ROSA CRISTINA	C.I.	8322366	Centro de Salud Siripaca	2
42424	RAMOS QUISPE	VERONICA	C.I.	8412494	U. E. Sapecho B	5
42425	RAMOS QUISPE	WILLIAM WALAS	C.I.	13191484	Colegio Daniel Sanchez Bustamante	4
42426	RAMOS RAMIREZ	DELIA	C.I.	8369713	U.E. Wilasi	1
42427	RAMOS RAMIREZ	SILVIA	C.I.	6808858	U.E. San Antonio A	9
42428	RAMOS RAMOS	ALVARO JHONATAN	C.I.	10074560	U.E. Noruega	26
42429	RAMOS RAMOS	BLADIMIR	C.I.	9955115	Escuela Villa Rosario	2
42430	RAMOS RAMOS	CARLOS	C.I.	8292759	U.E. San José Fe y Alegría	40
42431	RAMOS RAMOS	CELIA EUGENIA	C.I.	9145139	U. E. Puerto Mejillones	2
42432	RAMOS RAMOS	DANIEL	C.I.	5989499	U. E. Puerto Mejillones	2
42433	RAMOS RAMOS	ELMER	C.I.	5964212	U. E. República del Uruguay	3
42434	RAMOS RAMOS	EXALTA VANESA	C.I.	12700207	Escuela Villa Rosario	2
42435	RAMOS RAMOS	FLORENTINO	C.I.	6118835	Esc. Col. Tec. Humanistico Huacuyo	2
42436	RAMOS RAMOS	HUGO INOCENCIO	C.I.	6068131	U.E. Luis Ramos	4
42437	RAMOS RAMOS	IRINEO	C.I.	4789599	Escuela Villa Rosario	2
42438	RAMOS RAMOS	ISABEL SHANDELL	C.I.	13827793	U.E. 6 de Junio	4
42439	RAMOS RAMOS	JUAN PABLO	C.I.	4937768	U. E. Marien Garten A	19
42440	RAMOS RAMOS	JUVENAL	C.I.	8431538	U. E. Puerto Mejillones	2
42441	RAMOS RAMOS	MARIA ISAMAR	C.I.	9947442	U.E. Santa Maria de Los Ã¤ngeles	28
42442	RAMOS RAMOS	NORAH JESUS	C.I.	6756992	Colegio Nacional Mixto Tito Yupanqui	4
42443	RAMOS RAMOS	PATTY DANIELA	C.I.	12894965	U. E. Brasil	24
42444	RAMOS RAMOS	REMIGIO	C.I.	13311215	U.E. Dora Schmidt A	15
42445	RAMOS RAMOS	RENE DAVID	C.I.	9147694	U.E. Nueva Tilata	9
42446	RAMOS RAMOS	YESSICA	C.I.	8355447	U.E. Cap. Luis Rivero Sanchez	19
42447	RAMOS RAMOS	YOLA BEATRIZ	C.I.	13364452	Esc. Evaristo Valle	28
42448	RAMOS RAMOS	ZACARIAS	C.I.	4951102	Casa de Gobierno	3
42449	RAMOS RIOS	JUAN LUIS	C.I.	12736186	U.E. Achumani	39
42450	RAMOS RIOS	NORAH	C.I.	14635539	Escuela Apuvillque Morocollo	2
42451	RAMOS RIVAS	RAMONA DELIA	C.I.	4811880	U. E. 21 de Septiembre SeÃ±or de Lagunas	17
42452	RAMOS ROCA	SHARON NAOMI	C.I.	6988589	U.E. Cristo Rey	16
42453	RAMOS RODRIGUEZ	ANTONIO MACARIO	C.I.	4909763	U.E. 6 de Junio	21
42454	RAMOS RODRIGUEZ	JAIME JOEL	C.I.	7066439	U.E. 1ro de Mayo	30
42455	RAMOS ROJAS	BERNARDINA	C.I.	4900460	U.E. San Antonio	5
42456	RAMOS ROJAS	GREGORIO	C.I.	3540516	U.E. Mariscal De Zepita	8
42457	RAMOS ROJAS	GREGORIO	C.I.	4240382	U.E. San Antonio	5
42458	RAMOS ROJAS	HORTENCIA	C.I.	5481376	Esc. Achica Arriba	4
42459	RAMOS ROJAS	JUAN EDDY	C.I.	8358509	U.E. Sagrada Familia	9
42460	RAMOS ROJAS	ROSALIA	C.I.	4282791	U. E. República de Italia	19
42461	RAMOS ROJAS	SAUL	C.I.	11073841	Esc. 18 de Noviembre	22
42462	RAMOS ROQUE	GONZALO LEANDRO	C.I.	9191186	U.E. Republica De Italia	13
42463	RAMOS SALAS	DENNYS FERNANDO	C.I.	8441840	Sede Social Villa El Carmen	4
42464	RAMOS SALCEDO	VICTORIA	C.I.	6902694	Escuela Pallayunga	2
42465	RAMOS SALGUEDO	LUZMILA	C.I.	14959888	U.E. Illimani	33
42466	RAMOS SALOME	CLEMENTE	C.I.	9868744	Colegio 23 de Marzo	3
42467	RAMOS SANCA	RUDY	C.I.	9983302	U. E. Puerto Mejillones	2
42468	RAMOS SANCHEZ	CELIA	C.I.	6920526	Col. Central San Agustin	2
42469	RAMOS SANSUSTE	JHAMILE ROCIO	C.I.	14415356	U.E. Tarapaca	18
42470	RAMOS SANSUSTE	JUAN JOSE	C.I.	10934722	U.E. Tarapaca	18
42471	RAMOS SANTOS	ROBERTO	C.I.	9092505	Escuela San Miguel de Copani	2
42472	RAMOS SARMIENTO	KEVIN MILTON	C.I.	11087204	Col. Nacional Mixto Copacabana	17
42473	RAMOS SAYSA	RONALDO	C.I.	13119883	U.E. LYNNS	7
42474	RAMOS SEGURA	MISSAEL GABRIEL	C.I.	9917169	U.E. Martin Cardenas Hermosa C	44
42475	RAMOS SILVA	LIDIA	C.I.	6984329	Esc. Unidad Educativa Okara	1
42476	RAMOS SOLANO	ROBERTO LUIS	C.I.	6920604	U. E. 16 de Febrero A	22
42477	RAMOS SOLIS	CARMEN	C.I.	12638901	Esc. 18 de Noviembre	22
42478	RAMOS SUCASACA	EUGENIA	C.I.	5976811	U.E. Ernesto Che Guevara	31
42479	RAMOS TACO	GONZALO	C.I.	7088254	U. E. Villa Adela Yunguyo	16
42480	RAMOS TALLACAGUA	ROBERTO CARLOS	C.I.	9863155	U.E. Adolfo Costa Du Rels	28
42481	RAMOS TAPIA	HERNAN	C.I.	13609499	U.E. Adventista Bello Horizonte	2
42482	RAMOS TARIFA	ALEJANDRA ANDREYNA	C.I.	7376001	U.E. Luis Espinal Camps Fe y Alegría	12
42483	RAMOS TARIFA	MARIANELA	C.I.	5755060	U.E. Mcal. José Ballivián D	16
42484	RAMOS TARQUI	FIDEL EGBERTO	C.I.	4972179	U.E. Católico Mercedes B	14
42485	RAMOS TEJADA	STEFANO ANDRES	C.I.	6822911	U.E. Gregorio Reynolds	15
42486	RAMOS TICONA	EMMA SONIA	C.I.	4270537	Colegio Challa	3
42487	RAMOS TICONA	ERICK	C.I.	9240573	U.E. Union Europea A	32
42488	RAMOS TICONA	FRANZ LUIS	C.I.	8461224	Esc. Mixta Julio Cordero	6
42489	RAMOS TICONA	GABRIELA ALEJANDRA	C.I.	8340751	U.E. Puerto del Rosario	29
42490	RAMOS TININI	ALISSON BEATRIZ	C.I.	10060351	U.E. Católico Mercedes B	14
42491	RAMOS TINTA	PETRONA	C.I.	10900260	Esc. Central Chipamaya	2
42492	RAMOS TINTAYA	JULIA	C.I.	3312945	U.E. Miguel Mercado Encinas	18
42493	RAMOS TIÑINI	CARLOS	C.I.	14050027	U.E. Primavera B	7
42494	RAMOS TITIRICO	NANCY	C.I.	13797613	U.E. Noruega	26
42495	RAMOS TITO	KATERINE	C.I.	12364195	U.E. Túpac Katari	6
42496	RAMOS TITO	SAUL	C.I.	12364196	U.E. Túpac Katari	6
42497	RAMOS TOLA	DEYSI	C.I.	9184751	U.E. Caracas A	9
42498	RAMOS TOLA	GLORIA GISELA	C.I.	12830273	U. E. Copacabana Fe y Alegría	19
42499	RAMOS TOLA	IVANA MELCA	C.I.	17183276	U. E. Gil Tapia Rada	19
42500	RAMOS TOLA	SANDY	C.I.	6980294	U. E. Abraham Reyes Fe y Alegría	10
42501	RAMOS TORREZ	JEANETH VICTORIA	C.I.	13053140	U.E. 14 de Noviembre Paz y Unidad	16
42502	RAMOS TORREZ	JORGE CARLOS	C.I.	4755108	Colegio Ballivian	31
42503	RAMOS TORREZ	JUAN CARLOS	C.I.	6021156	U.E. Carlos Palenque Avilés	14
42504	RAMOS TORREZ	NELSON IVAN	C.I.	11092068	Col. Juan XXIII	9
42505	RAMOS TORREZ	REINA	C.I.	8294790	Colegio 6 de Junio	2
42506	RAMOS TORREZ	VILMA	C.I.	4361177	U.E. Vicente Tejada	19
42507	RAMOS TORREZ	WILDER GUIDO	C.I.	8335242	Esc. 18 de Noviembre	22
42508	RAMOS TORREZ	YEYSON MARIO	C.I.	8365734	U.E. Puerto del Rosario	29
42509	RAMOS TROCHE	VICTOR	C.I.	13308874	Núcleo Escolar Challuyo	3
42510	RAMOS TULA	DAVID GABRIEL	C.I.	13791543	U.E. Adventista Salomón	1
42511	RAMOS URUCHI	DANIEL	C.I.	14686415	U. E. Héroes de Octubre	9
42512	RAMOS VALDEZ	RAMIRO ISMAEL	C.I.	6133510	U.E. Agustín Aspiazu	13
42513	RAMOS VALENCIA	DANIELA	C.I.	9204534	U.E. TocaÃ±a	1
42514	RAMOS VALENCIA	MOISES ISRAEL	C.I.	13373843	U. E. Walter Alpire Duran A	30
42515	RAMOS VALENTE	FLORA	C.I.	9192779	U.E. Venezuela de Totorani	2
42516	RAMOS VALERO	JHONATAN	C.I.	9974618	U.E. San Antonio A	9
42517	RAMOS VALERO	LEYDI MERCEDES	C.I.	9946914	U.E. San José Fe y Alegría	40
42518	RAMOS VARGAS	EDGAR FLAVIO	C.I.	6166221	U.E. Franz Tamayo	3
42519	RAMOS VARGAS	JUAN CARLOS	C.I.	4843907	U. E. Cnl. Max Toledo	22
42520	RAMOS VARGAS	JUSTINA	C.I.	4822729	U.E. Rvdo. Padre Walter Strub A	19
42521	RAMOS VASQUEZ	CLAUDIA JIMENA	C.I.	9938798	U.E. San Andres	4
42522	RAMOS VELASQUEZ	EDSON BRAYAN	C.I.	13828825	U.E. Mcal. Andrés de Santa Cruz	30
42523	RAMOS VERA	MELANI FERNANDA	C.I.	14645111	U.E. Rvdo. Padre Walter Strub A	19
42524	RAMOS VICUÑA	SAMUEL	C.I.	6913160	Esc. Roberto Pabon	27
42525	RAMOS VILLAN	GUISELA	C.I.	9171252	U.E. Tupac Amaru	10
42526	RAMOS VILLCA	WILLY ALFREDO	C.I.	10085726	U.E. Pablo Iturri Jurado B	25
42527	RAMOS VINO	IVAR	C.I.	10936023	U.E. Bolívar Municipal	14
42528	RAMOS YAMPASI	DARIO	C.I.	4766320	U.E. Emeterio Villamil de Rada	3
42529	RAMOS YANA	MARISOL	C.I.	6897086	U.E. San José Fe y Alegría	40
42530	RAMOS YUJRA	BETTY NOEMY	C.I.	9998202	U.E. Mariscal Santa Cruz	10
42531	RAMOS YUPANQUI	BEATRIZ VALERIA	C.I.	5984226	U.E. San Marcos	7
42532	RAMOS YUPANQUI	BLADIMIR VICENTE	C.I.	8268146	U.E. San Marcos	7
42533	RAMOS ZAPANA	LUIS RODRIGO	C.I.	8340478	U.E. Gral. José de San Martin	23
42534	RAMOS ZAPANA	ROSAICELLA	C.I.	8794281	Instituto Tecnológico Ayacucho	31
42535	RAMOS ZEBALLOS	CRISTHIAN LUIS	C.I.	10919764	Esc. Centro Tilata	41
42536	RAMOS ZEBALLOS	KAMILA NADIA	C.I.	10092607	U. E. República de Cuba	9
42537	RAMOS ZENTENO	YALESKA HANNA	C.I.	8374296	U. E. República de Cuba	9
42538	RAÑA RODRIGUEZ	EDMUNDO	C.I.	4825420	Complejo Deportivo Camiri	8
42539	RAPHAEL PEÑALOZA	JENNY ELENA	C.I.	4300136	U.E. Jupapina	7
42540	RAPOSO ESTRELLA	ANDRES	C.I.	4844058	U.E. LYNNS	7
42541	RAPU SALVATIERRA	ANA MERCEDES	PAS.	4168746	U.E. Miguel de Cervantes Saavedra	11
42542	RASGUIDO	MARIA SHIRLEY	C.I.	8434150	U. E. Raúl Salmon De La Barra	13
42543	RASGUIDO FERNANDEZ	PAOLA ANDREA	C.I.	12631951	Esc. Ismael Montes	5
42544	RASGUIDO GOMEZ	JAIME RODRIGO	C.I.	12365727-1T	U.E. San Jose II	6
42545	RAVELO SANTOS	SONIA	C.I.	8395796	Escuela Eliodoro Camacho	4
42546	RAZNATOVIC CRUZ	JUAN ALVARO	C.I.	4923215	U.E. Amor de Dios	12
42547	RAZURI CAMBEROS	ISRAEL ERICK	C.I.	9919212	U.E. Héroes del Pacífico	16
42548	REA LOPEZ	ISRAEL JOSEMARIA	C.I.	4829772	Sede Social de Bella Vista Central II	10
42549	REA SUAREZ	JUAN PABLO	C.I.	6901327	Esc. Unid Edu. Palos Blancos	20
42550	REAS VARGAS	LEIDY	C.I.	6958202	U.E. Vicente Tejada	19
42551	REBOSO VALENCIA	SOFIA	C.I.	5484201	Centro de Capacitacion Inti Paxsi	8
42552	RECACOECHEA ARTEAGA	ROXANA ELIZABETH	C.I.	1705860	U.E. Gral. José de San Martin	23
42553	RECAMO	MARTIN RAFAEL	C.I.	16796182	U.E. Juan Pablo II	10
42554	RECAMO LOPEZ	HUMBERTO JOSE MIGUEL	C.I.	4286166	U.E. Juan Pablo II	10
42555	REGUERIN PEREZ	MONICA MARIANA	C.I.	9896948	U. E. Sergio Suarez Figueroa	28
42556	REICHL CAMACHO	IMELDA LUCIA	C.I.	4377443	U.E. Amerinst	23
42557	REINAGA ALVAREZ	CONSTANZA ABRIL	C.I.	8481356	U.E. Achumani	39
42558	REINAL TOLA	REGINA	C.I.	8262866	Ladislao Cabrera	13
42559	REIS DELGADO	IRACEMA	C.I.	4918086	Escuela Superior de Formación de Maestros Simón Bolívar	10
42560	REJAS	ANIBAL RUBEN	C.I.	4930459	U.E. República Dominicana	21
42561	REJAS AGUILERA	MOISES SAMAEL	C.I.	2453093	U.E. Amerinst	23
42562	REJAS MONJE	GERMAN	C.I.	5621247	U.E. Manurimi	1
42563	REJAS VARGAS	NANCY	C.I.	5185444	U.E. Martin Cardenas Hermosa C	44
42564	REJAS YARARI	YISER NEPTALI	C.I.	11092684	Escuela Tomas Catari	1
42565	REJAS ZEGARRA	MIGUEL DANIEL	C.I.	6797778	Dirección Departamental de Educación La Paz	6
42566	RELOVA GONZALES	JHULIANA HELEN	C.I.	13693328	U.E. Santiago I	16
42567	RENDON LAREDO	MARCELO FABIAN	C.I.	13373700	Instituto Tecnológico Ayacucho	31
42568	RENDON PATTZI	IVAN JACOB	C.I.	4307892	U. E. Flora Perez de Saavedra	6
42569	RENDON RADA	VALERIA SABRINA	C.I.	6119108	U.E. Gregorio Reynolds	15
42570	RENDON ROCHA	CAROL CECILIA	C.I.	4908428	U.E. Americano Obrajes	17
42571	RENFIJO ALA	LEANDRA	C.I.	4829726	U.E. 3 de Mayo B	27
42572	RENFIJO BERRIOS	RUTH MARTHA	C.I.	4058382	U.E. La Merced B	29
42573	RENFIJO HEREDIA	JOSE LUIS	C.I.	9136573	U.E. Pablo Iturri Jurado B	25
42574	RENFIJO QUISPE	MARCO ANTONIO	C.I.	8421612	Unidad Educativa Mallasa	8
42575	RENFIJO RAMIREZ	ZULMA	C.I.	9978711	U.E. Jardines del Sur	9
42576	RENFIJO TANGARA	GROVER HONORATO	C.I.	6962016	U.E. Bethesda	14
42577	RENGEL BLANCO	EFRAIN	C.I.	5999400	Esc. Timusi	2
42578	RENGEL FERNANDEZ	DANIELA ANELIS	C.I.	9897445	U.E. Daniel Sanchez Bustamante II	29
42579	RENGEL MAMANI	IRIS ROSARIO	C.I.	10921516	U.E. Alto De La Alianza	15
42580	RENGEL MENACHO	ROGELIO	C.I.	4291847	U.E. San Antonio A	9
42581	RENGEL PINEDO	JHONATAN	C.I.	9974064	U.E. Juan Pablo II Don Bosco	7
42582	RENGEL REA	REYNALDO	C.I.	6920702	Unidad Educativa Villa Rosario	1
42583	RENGEL RODRIGUEZ	KEVIN EDILSON	C.I.	7059547	U.E. Héroes del Pacifico	16
42584	RENGEL TAPIA	ROSALIA	C.I.	6905624	U.E. Mutuhuaya	2
42585	RENGEL TARQUI	CECILIO	C.I.	8391155	U.E. Mutuhuaya	2
42586	RENGIFO FLORES	CELSA	C.I.	7506072	U.E. Maria Auxiliadora I	10
42587	RENGIFO ROCABADO	CARMEN ROSA	C.I.	5430325	U. E. Abraham Lincoln	12
42588	RENJEL TORREZ	ANA	C.I.	13887310	Escuela Simon Bolivar	2
42589	RENJIFO	RUTH	C.I.	6736631	U.E. Simón Bolívar	18
42590	RENJIFO AGUILAR	ZUSY	C.I.	4915241	U.E. Valle Hermoso	12
42591	RENJIFO FLORES	GILDA PILAR	C.I.	10065185	U.E. Republica de Cuba Pacajes	5
42592	RENJIFO FLORES	MIGUEL ANGEL	C.I.	12767598	U.E. San Luis de Gonzaga A	1
42593	RENJIFO LAURA	GUILLERMO	C.I.	11540707	Esc. Caquiaviri	4
42594	RENJIFO TAMBO	TERESA	C.I.	4823853	U. E. Luis Ernest CBN A	8
42595	RENJIPO MIRANDA	LIZETH DAVEYVA	C.I.	4863439	U.E. My. Waldo Ballivián	18
42596	REQUE PALACIOS	BRAYAN MARCELO	C.I.	9980400	U.E. República de Panamá	13
42597	REQUE TOLA	VIVIANA	C.I.	9462454	Esc. P. Domingo Murillo	8
42598	REQUELME ACHO	HENRY	C.I.	13855026	U.E. Bolivia	17
42599	REQUEZ CALLISAYA	EDWIN EMILIO	C.I.	6094396	Col. Tomas Katari	8
42600	REQUEZ CALLISAYA	NANZI JUANA	C.I.	4852127	U.E. Noruega	27
42601	REQUEZA NINA	EDWIN	C.I.	6096575	U.E. NiÃ±o Jesús Ciudad Del Niño	11
42602	RETAMOSO CALLE	ALEYDA NATALIA	C.I.	4845549	U.E. Cristo Rey San Luis Fe y Alegría	21
42603	RETAMOZO FERNANDEZ	ALBERTO ALVARO	C.I.	6180121	U.E. Agustín Aspiazu	14
42604	RETAMOZO TORREZ	IGNACIO	C.I.	9994536	U. E. Nuestra SeÃ±ora de La Paz II	5
42605	RETAMOZO VILLARROEL	VANESSA LIZ	C.I.	6547220	U.E. Achumani	39
42606	REVILLA VARGAS	BRANDON WILLIAM	C.I.	9084253	U.E. Irene Nava de Castillo B	30
42607	REVOLLO BLANCO	LIZETH	C.I.	6076007	U.E. La Paz	13
42608	REVOLLO CASTELLON	DANIELA ANDREA	C.I.	5984121	U. E. San Javier de Fe y Alegría	8
42609	REVOLLO CRUZ	CARMEN NADYA	C.I.	6976756	U.E. LYNNS	7
42610	REVOLLO CUBA	JOSUE RICARDO	C.I.	8357846	U.E. My. Waldo Ballivián	18
42611	REVOLLO FLORES	SERGIO ANTONIO	C.I.	4793934	U.E. Las Delicias A	15
42612	REVOLLO LIMA	OMAR FERNANDO	C.I.	14175189	U.E. Faro Murillo	8
42613	REVOLLO MENDEZ	LEONARDO	C.I.	9986010	U.E. Achumani	39
42614	REVOLLO REQUENA	ROCIO RAQUEL	C.I.	9883488	U. E. Santa Maria Mazzarello	6
42615	REVOLLO ROBLES	LEONARDO ANTONIO	C.I.	12604366	U.E. San Antonio Fe y Alegría	15
42616	REVOLLO ROLDAN	OSCAR EDUARDO	C.I.	8432758	U.E. Gran Poder B	15
42617	REVOLLO SANCHEZ	MARLENE	C.I.	8439191	U. E. Antonio Diaz Villamil A	11
42618	REVOLLO TERRAZAS	ANA MARIA	C.I.	4885626	Polifuncional San Isidro	5
42619	REVOLLO ZULETA	JHERY ALEJANDRO	C.I.	8278113	Escuela Eliodoro Camacho	5
42620	REY HUALLPA	JUAN CARLOS	C.I.	4782665	U.E. San Francisco de la Tercera Orden	6
42621	REYES ALVAREZ	SANDRA PAMELA	C.I.	7019388	U.E. Mcal. de Zepita	7
42622	REYES BOTETANO	RICHARD	C.I.	4872318	U. E. Santa Maria Mazzarello	6
42623	REYES FERNANDEZ	SERGIO ANDRES	C.I.	7279442	U.E. Rose Marie Galindo de Barrientos	38
42624	REYES ILLANES	ANTONIA ALEXANDRA	C.I.	10902968	U.E. Miguel de Cervantes Saavedra	11
42625	REYES MARIÑO	YESENIA ADEIM	C.I.	6753144	U.E. Puerto Mejillones Ciudad Satelite	22
42626	REYES MENDOZA	GINA GABRIELA	C.I.	5545740	U.E. Modesto Omiste	2
42627	REYES MOLDES	MARIELA DE LOS ANGELES	C.I.	4285344	U.E. Franco Boliviano	30
42628	REYES NOYA	ERNESTO	C.I.	4741191	U.E. Americano Obrajes	17
42629	REYES ORTEGA	JOSE LUIS	C.I.	5730486	U. E. Cajuata	9
42630	REYES ORTIZ LIMACHI	HUMBERTO	C.I.	6140632	Sede Social de Bella Vista Central II	10
42631	REYES ORTIZ MAYTA	JHON	C.I.	9156744	U.E. Marcelo Quiroga Santa Cruz	11
42632	REYES OSSIO	ALVARO MAURICIO	C.I.	2479115	U.E. Domingo Savio A	10
42633	REYES RAMIREZ	FIDEL ELISEO	C.I.	13497224	U.E. Felipe Segundo Guzman	9
42634	REYES RENJEL	TITO EFRAIN	C.I.	9503307	Escuela Simon Bolivar	2
42635	REYES REQUEZ	CAROL NADIA	C.I.	8408768	U.E. República Dominicana	21
42636	REYES SARAVIA	LEONEL ALFREDO	C.I.	4297588	U. E. Luis Alberto Pabon B	5
42637	REYES TAPIA	MOISES GARY	C.I.	9930109	U.E. Topater	24
42638	REYES VERA	JUDITH OLIVIA	C.I.	4863350	U.E. Agustín Aspiazu	14
42639	REYES VISCARRA	SARAI GADIEL	C.I.	15156778	U.E. Ave María Fundación Manos Abiertas Virgen de la Natividad	30
42640	REYES YUCRA	LUIS FERNANDO	C.I.	4724046	U.E. Gral. José de San Martin	24
42641	REYNA RAMOS	LISVET	C.I.	10310317	U.E. Illimani	26
42642	REYNAGA ALVAREZ	ALEX RAMIRO	C.I.	6749727	U. E. Luis Espinal de Collpani	29
42643	REYNAGA BERNABE	YAWAR MARCELA DANAE	C.I.	8446458	U.E. Boliviano del Sur	9
42644	REYNAGA CONDORI	GONZALO	C.I.	6185783	U.E. Dr. Aniceto Arce A	8
42645	REYNAGA MAZO	DANIEL	C.I.	4847283	U.E. Adrián Castillo Nava B	34
42646	REYNAGA SORIA	ADRIANA ROMANET	C.I.	7306557	U.E. Maria Auxiliadora I	10
42647	REYNAGA TICONA	LIMBERT BLAS	C.I.	3441116	Esc. San Luis	17
42648	REYNAL CALANI	NESTOR	C.I.	4893978	Instituto Tecnológico Ayacucho	31
42649	REYNAL YUJRA	DAYANA	C.I.	9086716	U.E. Miguel Mercado Encinas	18
42650	REYNOLDS BARRAGAN	CARMEN BEATRIZ	C.I.	6854012	U.E. Illimani	26
42651	REYNOLDS CONDARCO	SCARLET MONZERAT	C.I.	12763939	Escuela Industrial Superior Pedro Domingo Murillo	16
42652	REYNOLDS HAMEL	JAMES ENRIQUE	C.I.	3285648	U.E. Domingo Savio A	10
42653	REYNOLDS TRINO	ERICK ADOLFO	C.I.	5954164	U.E. Alcides Arguedas Fiscal	5
42654	REYNOLDS VARA	JOEL AMILCAR	C.I.	10476586	U.E. Vicente Tejada	19
42655	RIAS MAMANI	JUAN CARLOS	C.I.	6865061	U.E. Miguel Mercado Encinas	18
42656	RIBADENEIRA	CAMILA RAQUEL	C.I.	8484879	U.E. Francisco de Miranda B	19
42657	RIBERA ALVAREZ	RUBI MADIZON	C.I.	9896485	Esc. San Luis	17
42658	RIBERA BARRANCOS	MARTHA	C.I.	4624827	Sede Social Pura Pura	8
42659	RIBERA CARTAGENA	BELEN	C.I.	6882311	Sede Social	7
42660	RIBERA CHUVE	GUEIDY	C.I.	9597332	U.E. Topater	24
42661	RIBERA GUARDIA	ADRIANA	C.I.	4706508	Iglesia del Nazareno Boliviano	3
42662	RIBERA SUAREZ	DONALD	C.I.	4182930	U.E. Elizardo Perez	21
42663	RIBOTA ALBARRACIN	ALEJANDRA BEATRIZ	C.I.	7041316	U. E. Walter Alpire Duran A	30
42664	RICALDI ARROJO	CECILIA	C.I.	3371040	U. E. Los Pinos	19
42665	RICALDI ORTIZ	JUSTINIANO	C.I.	5103056	U.E. Copacabana C	22
42666	RICALDI ROCHA	MARCELO ALEJANDRO ETZEL	C.I.	6137763	U.E. Rosario	7
42667	RICALDY CABAYA	CRISTIAN	C.I.	12572955	U.E. Villa Victoria A	3
42668	RICO GARECA	IRIS GABRIELA	C.I.	7450876	U.E. Héroes del Pacifico	16
42669	RIERA TINTARES	YESENIA ELEANA	C.I.	6175660	U.E. Cristo Rey	17
42670	RIOJA BELTRAN	HERNAN MAURICIO	C.I.	5715841	U.E. Cristiano Vida Nueva	12
42671	RIOJA CHAMBI	WAYAR JOSE MARIA	C.I.	10938362	U.E. Mercedes Elio De Rivero B	25
42672	RIOJA GEMIO	GRISELL AZUSENA	C.I.	4838512	U. E. Los Pinos	19
42673	RIOJA GEMIO	LIZETT GIONAR	C.I.	4903293	U. E. Litoral A	13
42674	RIOJA GUZMAN	CITLALI ELSA	C.I.	4903833	U. E. Los Pinos	19
42675	RIOJA QUINTEROS	ALAIN	C.I.	13196467	U.E. Rose Marie Galindo de Barrientos	38
42676	RIOJA TAPIA	ALAN LEONARDO	C.I.	9153171	U.E. Bethesda	14
42677	RIOJA YSITA	YAMILA	C.I.	13287360	U. E. 16 de Julio de Mapiri	15
42678	RIOLOBOS APAZA	JHONATAN	C.I.	7043384	U.E. Chiarumani	2
42679	RIOS	JUSTINO	C.I.	8419902	Col. Nucleo Rosario	2
42680	RIOS AMADOR	ANA GRECIA	C.I.	10654317	U. E. Fernando Nogales Castro Fe y Alegría	22
42681	RIOS ANGLES	EDERZON PITER	C.I.	10906472	Unidad Educativa Bartolina Sisa	1
42682	RIOS ANGULO	JESUS YASMANI	C.I.	6182858	U.E. Puerto del Rosario	29
42683	RIOS ARGUEDAS	NINOSKA NILDA	C.I.	3455434	Instituto Tecnológico Ayacucho	31
42684	RIOS ARTEAGA	ROXANA MERY	C.I.	3497402	U. E. Franz Tamayo de Río Seco A	34
42685	RIOS BARROZ	NERY	C.I.	9926700	U.E. Villa Imperial	5
42686	RIOS BAUTISTA	ELIANA MIRIAM	C.I.	4336549	U.E. 1ro de Mayo	30
42687	RIOS BAUTISTA	KAREN FABIOLA	C.I.	9139787	U. E. Santa Maria Mazzarello	6
42688	RIOS BLANCO	GRACIELA	C.I.	9950674	U.E. Unión Europea B

No.	Apellidos	Nombres	Tipo Doc.	Doc. Identidad	Recinto	Mesa
42712	RIOS GUMIEL	MARIO ANTONIO	C.I.	3451160	U.E. Miguel de Cervantes Saavedra	11
42713	RIOS HERRERA	CESAR JOSUE	C.I.	10954917	U.E. Simón Rodriguez CarreÃ±o	17
42714	RIOS HUARINA	CARLOS DANIEL	C.I.	13850920	U.E. Ernesto Che Guevara	32
42715	RIOS ISMAEL	MARIA EUGENIA	C.I.	2330633	U.E. Franco Boliviano	30
42716	RIOS JIMENEZ	FERNANDO	C.I.	5732239	Casa de Gobierno	2
42717	RIOS KOBERL	JURGEN ALEXANDER	C.I.	6954087	U.E. Libertad en las Américas	31
42718	RIOS LAIME	DIEGO ALEJANDRO	C.I.	15212840	U.E. Cristo Rey San Luis Fe y Alegría	21
42719	RIOS LARICO	ADRIANA	C.I.	8436931	U.E. Sergio Mauricio Villegas A	19
42720	RIOS LAURA	HILDA	C.I.	4987724	U.E. Carlos Palenque Avilés	14
42721	RIOS LOZA	FRANCISCA CARMEN	C.I.	9899284	U.E. San Luis	22
42722	RIOS MAMANI	SENILDA	C.I.	12796473	Escuela Puerto Rico	4
42723	RIOS MAMANI	VLADIMIR ELMER	C.I.	6107893	U.E. Carlos Medinacelli	15
42724	RIOS MEJIA	CLEVER WILSON	C.I.	6190806	U. E. Copacabana Fe y Alegría	19
42725	RIOS MENDOZA	ANGELICA	C.I.	8365106	U. E. Pedro Domingo Murillo	14
42726	RIOS NINA	EFRAIN	C.I.	8428451	Plaza 25 de Julio	3
42727	RIOS ONTIVEROS	JORGE BRANDON	C.I.	8334162	U.E. Topater	14
42728	RIOS POMA	ELBA	C.I.	7034437	U.E. Mcal. José Ballivián A	13
42729	RIOS PORTUGAL	NORMA WENDY	C.I.	5960942	U.E. Juan Herschel A	15
42730	RIOS QUISPE	AMERICA	C.I.	3425882	U. E. Rene Barrientos OrtuÃ±o	8
42731	RIOS QUISPE	ERENIA	C.I.	7000561	U.E. Corapata	5
42732	RIOS QUISPE	RICARDO ALBERTO	C.I.	6101703	U. E. República Federativa del Brasil	8
42733	RIOS QUISPE	YOSELIN	C.I.	8416943	Plaza 25 de Julio	3
42734	RIOS RAMOS	WILSON	C.I.	6863337	Col. Jhon F. Keneddy	27
42735	RIOS RIOS	PEDRO DAVID	C.I.	9130924	U.E. Rafael Pabón	22
42736	RIOS RIVERA	ANA MARIEL	C.I.	4311715	U.E. Martin Cardenas Hermosa C	44
42737	RIOS RODRIGUEZ	MILENKA CARLA	C.I.	8308595	U.E. Villa Alemania	13
42738	RIOS ROJAS	EFRAIN	C.I.	6890653	U.E. Pablo Iturri Jurado B	25
42739	RIOS TABORGA	PERCY ALEJANDRO	C.I.	4260665	U.E. República Dominicana	21
42740	RIOS TARQUI	CLAUDIA CAROLINA	C.I.	4886129	U. E. Cnl. Max Toledo	22
42741	RIOS TICONA	KAREM INGRID	C.I.	9866790	U.E. Challana	1
42742	RIOS TICONA	RAMIRO RICHARD	C.I.	10099934	U.E. Ernesto Che Guevara	32
42743	RIOS TORREZ	FELIX OSCAR	C.I.	4920899	U. E. Litoral A	13
42744	RIOS TROCHE	CARLOS VICTOR	C.I.	6178921	U.E. San Luis	22
42745	RIOS URIBE	RONALD RODRIGO	C.I.	6857420	U.E. San Francisco de la Tercera Orden	6
42746	RIOS URQUIETA	SERGIO ANDRES	C.I.	4929441	U.E. Jupapina	7
42747	RIOS VELASCO	YOSEMITE HANS	C.I.	4744032	U.E. Genoveva Ríos	19
42748	RIOS VILLAN	DIANA EMILI	C.I.	9247483	U.E. Simón Bolívar	19
42749	RIOS YAURIPARA	NANCY KATHERINE	C.I.	10930225	U. E. Sergio Suarez Figueroa	28
42750	RIOS ZAPATA	ISRAEL SILVERIO	C.I.	9199494	U.E. Nazario Pardo Valle	7
42751	RIQUEZA TICONA	VANESSA ANAI	C.I.	10920415	U.E. 24 de Junio A	25
42752	RITA NOA	FERNANDO	C.I.	6975659	U. E. Bautista Saavedra	50
42753	RIVADENEIRA SILVETTY	GILDA GICELA	C.I.	4803613	U. E. República de China	12
42754	RIVAROLA ACOSTA	ALVER	C.I.	5959654	U.E. Don Bosco de Pampahasi A	19
42755	RIVAS	EDWIN CRISTIAN	C.I.	4378143	U. E. República de Cuba	9
42756	RIVAS	SONIA REMEDIOS	C.I.	4840588	U. E. Mariscal Andrés de Santa Cruz	10
42757	RIVAS AGUILAR	JOHNNY RENAN	C.I.	6800137	U.E. Villa el Carmen	10
42758	RIVAS BARRIENTOS	FABIAM ROLANDO	C.I.	4880443	U.E. Hugo Dávila A	21
42759	RIVAS CABRERA	MELANY GEORGINA	C.I.	14046235	U.E. Ignacio Calderón Fe y Alegría I	19
42760	RIVAS CALLAO	ALEJANDRO HENRRY	C.I.	3429049	U.E. Gran BretaÃ±a A	8
42761	RIVAS CAPARICONA	DIEGO	C.I.	6849883	U.E. Ventilla I	9
42762	RIVAS CHIRINOS	HENRY ALEX	C.I.	8315176	U. E. Luis Ernest CBN A	9
42763	RIVAS CHOQUE	CARMEN ROSA	C.I.	13211584	U. E. Curva Pucara	2
42764	RIVAS CRUZ	ELIZABETH	C.I.	4827750	U.E. Boliviano Japones B	13
42765	RIVAS ELIAS	FREDDY MARIO	C.I.	6845550	U.E. Mcal. de Zepita	7
42766	RIVAS GIWENCER	ALEJANDRA MICHEL	C.I.	9104840	U. E. Ave María Fundación Manos Abiertas Virgen de la Natividad	30
42767	RIVAS GOMEZ	LUIS FERNANDO	C.I.	14227158	U.E. Bicentenario La Paz	9
42768	RIVAS HUALLPA	TOMAS	C.I.	4987121	U.E. Antofagasta	5
42769	RIVAS INDALICIO	DANIEL ROLANDO	C.I.	6952184	U.E. La Merced B	29
42770	RIVAS LIMACHI	VIRGINIA JULIANA	C.I.	3349149	U.E. Taiwan	6
42771	RIVAS MALLCO	SILVIA	C.I.	6797376	U.E. Adolfo Costa Du Rels	29
42772	RIVAS MAMANI	FELIX	C.I.	3478170	U.E. Gran BretaÃ±a	23
42773	RIVAS MAMANI	HILDA	C.I.	4981828	U.E. Santa Maria de Los Ã±ngeles	28
42774	RIVAS MERCADO	VIDAL MAURICIÃ'O	C.I.	6834133	U.E. Gral. José de San Martin	24
42775	RIVAS MICHEL	LUIS HERNAN	C.I.	3376677	U. E. Ave María Fundación Manos Abiertas Virgen de la Natividad	30
42776	RIVAS MITA	DEYSI	C.I.	9224591	U.E. Rosapata	2
42777	RIVAS ORUÑO	BETZABE	C.I.	8414762	U.E. Capiri	2
42778	RIVAS QUISPE	JUAN MARCELO	C.I.	4311969	U. E. Club de Leones Nro. 2	25
42779	RIVAS QUISPE	JUAN PEDRO	C.I.	9770657	U. E. Sergio Suarez Figueroa	28
42780	RIVAS RIOS	BRISEYCA ROSHEL	C.I.	8249606	U. E. Pedro Domingo Murillo	14
42781	RIVAS ROJAS	MIRIAN ELIZABETH	C.I.	4798130	U. E. Nicolás Fernandez Naranjo	30
42782	RIVAS ROMERO	VERONICA ROSSY	C.I.	6065484	U.E. Unión Bolivariana	7
42783	RIVAS SIÑANI	BORIS VLADIMIR	C.I.	6900962	U.E. Calama	28
42784	RIVAS TAMBO	FREDDY	C.I.	6935498	U.E. Antofagasta	5
42785	RIVAS URUÑA	MARIA LIZ	C.I.	7079859	U.E. Republica De Italia	13
42786	RIVAS YANA	DAVID ALEJANDRO	C.I.	13756145	U.E. Daniel Sanchez Bustamante II	29
42787	RIVERA	PATRICIO ANDRES	C.I.	6147182	Instituto Tecnológico Ayacucho	31
42788	RIVERA ALARCON	WENDY ALEJANDRA	C.I.	3339308	Sindicato Mixto de Transporte Litoral	10
42789	RIVERA ALCON	YOVANA	C.I.	9881119	U.E. Kasillunca	1
42790	RIVERA APAZA	ALEX	C.I.	9884013	Nucleo Escolar de Amaguaya	1
42791	RIVERA AREVALO	MARIBEL ELENA	C.I.	6190879	U.E. Simón Bolivar Nro 1	7
42792	RIVERA ARIAS	JHANET	C.I.	14201265	U.E. Agustín Aspiazu	14
42793	RIVERA ARZABE	VLADIMIR FERNANDO	C.I.	3431911	U.E. Dora Schmidt A	15
42794	RIVERA AVILES	INGRID ISABEL	C.I.	8341022	U. E. Santa Ana II	5
42795	RIVERA BARRIENTOS	PAULA LIZETH	C.I.	6957167	U.E. Héroes del Pacifico	16
42796	RIVERA BOLIVAR	RODRIGO NELSON	C.I.	7180031	Escuela Industrial Superior Pedro Domingo Murillo	16
42797	RIVERA BURGOA	LUCERO LEYSI	C.I.	16219463	U.E. Libertad Nro 1	16
42798	RIVERA CASSO	ALEJANDRA LOURDES	C.I.	4911828	Instituto Tecnológico Ayacucho	31
42799	RIVERA CATACORA	DANIEL	C.I.	3475146	E.S.F.M.E.F.D. Antonio José de Sucre	6
42800	RIVERA CHAMA	DAVID RICARDO	C.I.	6942824	Sede Social Villa El Carmen	4
42801	RIVERA CHAVEZ	ABRAHAM	C.I.	13617394	Esc. Rene Barrientos Ortuno	24
42802	RIVERA CHOQUE	NANCY	C.I.	9082418	U. E. Brasil	24
42803	RIVERA CHURA	ABIGAIL RAQUEL	C.I.	9170598	U.E. Genoveva Ríos	19
42804	RIVERA CONDORI	IVAN JOSE	C.I.	4886865	U.E. Republica de Francia	27
42805	RIVERA CORDOVA	DOUGLAS MAURICIO	C.I.	4920423	U.E. NiÃ±o Jesús Ciudad Del NiÃ±o	11
42806	RIVERA CRUZ	CLOTILDE MERY	C.I.	4320744	U. E. Luis Ernest CBN A	9
42807	RIVERA ESPEJO	NORMA	C.I.	8312645	U.E. Siquiljara	1
42808	RIVERA ESPINOZA	DIEGO ISRAEL	C.I.	10902501	U.E. Copacabana C	23
42809	RIVERA FACIO	EVARISTO	C.I.	9729098	U.E. Alto Pasankeri Sur	6
42810	RIVERA FERNANDEZ	PABLO ANGEL	C.I.	13759857	U.E. Tupac Katari	14
42811	RIVERA GIRONAS	NICOLE	C.I.	7921116	U.E. San Andrés A	7
42812	RIVERA GOMEZ	MAURICIO ANDRES	C.I.	6663959	Sindicato Mixto de Transporte Litoral	10
42813	RIVERA GUTIERREZ	YOLY	C.I.	6820770	U. E. Marquirivi	13
42814	RIVERA HUAYHUA	EDGAR FELICIANO	C.I.	4308773	Col. Nacional Mixto Copacabana	17
42815	RIVERA LAIME	ROSA	C.I.	11108104	U. E. Villa Cooperativa A	25
42816	RIVERA LAZCANO	STHEPHANIE GERALDINE	C.I.	6811168	U.E. Juan Pablo II	10
42817	RIVERA LIZARAZU	BEATRIZ	C.I.	6735434	U.E. Achumani	40
42818	RIVERA LOJO	HILARIA	C.I.	6632216	Esc. Pedro Domingo Murillo	4
42819	RIVERA MAMANI	NANCY	C.I.	6115164	Escuela Ajllata Grande	5
42820	RIVERA MARIÑO	LINA BELEN	C.I.	4795375	U.E. Domingo Savio A	10
42821	RIVERA MAYTA	ADELA	C.I.	6167932	U.E. Curihuati	1
42822	RIVERA MENDIETA	JOSE LUIS	C.I.	8443816	U.E. Adela Zamudio A	10
42823	RIVERA MILANOVIC	MONICA LOURDES	C.I.	4339468	U.E. Rvdo. Padre Walter Strub A	20
42824	RIVERA NATALY	DANIELA	C.I.	8463575	Escuela Simona Manzaneda	11
42825	RIVERA NAVIA	RODRIGO	C.I.	9932235	U. E. Fernando Nogales Castro Fe y Alegría	22
42826	RIVERA OCHOA	ARMINDA	C.I.	10399084	Escuela Eliodoro Camacho	5
42827	RIVERA PEREZ	DAVID ADEMAR	C.I.	4291706	U.E. Brig. My. Remberto Tapia	16
42828	RIVERA PILLCO	FELIX FABIAN	C.I.	6131271	U. E. Chacapa	1
42829	RIVERA QUEZADA	PATRICIA SUSANA	C.I.	4825005	Escuela Superior de Formación de Maestros Simón Bolivar	10
42830	RIVERA QUISBERT	YESTIN PAUL	C.I.	6819034	U.E. Unión Bolivariana	7
42831	RIVERA QUISPE	ERASMO	C.I.	4846528	Colegio Mariscal Santa Cruz	18
42832	RIVERA QUISPE	MACEDONIO	C.I.	4935233	Colegio Omasuyos	18
42833	RIVERA RENNER	SERGIO VICENTE	C.I.	4780143	U.E. My. Waldo Ballivián	18
42834	RIVERA RODRIGUEZ	MARIA ELENA	C.I.	4501842	U.E. Juan Pablo II Don Bosco	7
42835	RIVERA ROMERO	KATHERINE IVANKA	C.I.	6950235	U.E. Gregorio Reynolds	16
42836	RIVERA ROMERO	LAURA MILENA	C.I.	6836102	U. E. República de China	12
42837	RIVERA RUIZ	RICHARD ADOLFO	C.I.	4269383	U.E. Daniel Sanchez Bustamante II	29
42838	RIVERA SIRPA	MABEL ISABEL	C.I.	10903645	U.E. San Jose II	7
42839	RIVERA TOLA	MARCIA	C.I.	3477921	E.S.F.M.E.F.D. Antonio José de Sucre	6
42840	RIVERA TOLA	MARVIN RAFAEL	C.I.	8315395	U.E. Brig. My. Remberto Tapia	16
42841	RIVERA VACA	ERIKA	C.I.	11075295	Escuela Jose Manuel Pando	13
42842	RIVERA VALDEZ	MARIA ALEJANDRA	C.I.	4917408	U.E. Achumani	40
42843	RIVERA VALENCIA	ELENA	C.I.	4788982	U.E. Manuel Bernal Mariaca	10
42844	RIVERA VENTURA	RONALDO	C.I.	15272597	Sindicato Mixto de Transporte Litoral	10
42845	RIVERA ZUAZO	ISABEL	C.I.	3373350	U.E. Rvdo. Padre Walter Strub A	20
42846	RIVERO ARCE	IRIS	C.I.	8871418	Dirección Departamental de Educación La Paz	6
42847	RIVERO AYALA	GABRIEL	C.I.	9195609	U. E. Ave María Fundación Manos Abiertas Virgen de la Natividad	31
42848	RIVERO BEDREGAL	MARIA ALEJANDRA	C.I.	4876898	U.E. Gregorio Reynolds	16
42849	RIVERO BELTRAN	JONATHAN YHAMIL	C.I.	6783412	U.E. Naciones Unidas	2
42850	RIVERO BURGOA	DAFNE MILENA	C.I.	12543555	U.E. NiÃ±o Jesús Ciudad Del NiÃ±o	11
42851	RIVERO CACERES	CARLOS ARIEL	C.I.	4923796	U.E. Cristo Rey Nro. 1	1
42852	RIVERO CALCINA	JANNETH ROXANA	C.I.	6944638	U.E. Genoveva Ríos	19
42853	RIVERO CAMA	FELIPA SILVANA	C.I.	9105006	U.E. Rose Marie Galindo de Barrientos	38
42854	RIVERO CANAZA	HECTOR	C.I.	8314598	Escuela Chua Cocani	4
42855	RIVERO CANAZA	WILMER	C.I.	12893502	U.E. Gran BretaÃ±a	23
42856	RIVERO CHUQUIMIA	ABEL	C.I.	15491952	U.E. Martin Cardenas Hermosa C	44
42857	RIVERO CHURA	JUAN EDUARDO	C.I.	13148060	Instituto Americano	4
42858	RIVERO CHURA	YUVITKA DAYANA	C.I.	12514519	U. E. Ave María Fundación Manos Abiertas Virgen de la Natividad	31
42859	RIVERO LEAÑOS	EDUARDO	C.I.	7632426	U.E. Gral. José de San Martin	24
42860	RIVERO LIMACHI	BLANCA JHUSET	C.I.	6850817	U.E. Alto Tembladerani	5
42861	RIVERO MACHACA	MILDRED JANINE	C.I.	9989921	U.E. Colorados de Bolivia	8
42862	RIVERO MARTINEZ	DIEGO HUGO	C.I.	6146899	U.E. Ricardo José Bustamante A	4
42863	RIVERO NINA	CHRISTIAN	C.I.	9177044	U. E. Raúl Salmon De La Barra	13
42864	RIVERO NUÑEZ	JOSE OCTAVIO	C.I.	12480201	U.E. Achumani	40
42865	RIVERO ORIHUELA	OSMAR EDUARDO	C.I.	4932856	U. E. San Javier de Fe y Alegría	8
42866	RIVERO ORTUÑO	ANGELY ALICIA	C.I.	11107675	U.E. Copacabana C	23
42867	RIVERO PAZ	ALEX	C.I.	5942865	U.E. La Merced B	29
42868	RIVERO QUISPE	ALEX	C.I.	11544808	U.E. Néstor Paz Zamora	30
42869	RIVERO REGINES	HINAR HYANIS	C.I.	8264974	U.E. Gral. José de San Martin	24
42870	RIVERO REYES ORTIZ	JOHAN RAFAEL	C.I.	8334850	U.E. Adolfo Costa Du Rels	29
42871	RIVERO RODRIGUEZ	ANA PAOLA	C.I.	9870981	U.E. Delia Gambarte de Quezada A	7
42872	RIVERO SAAVEDRA	PAMELA LORENA	C.I.	8341714	U. E. Santa Maria Mazzarello	7
42873	RIVERO SANCHEZ	STEPHENIE MAXIN	C.I.	4868560	U.E. Luis Espinal Camps Nro 1	23
42874	RIVERO SORUCO	ALAN ANDREY	C.I.	9192446	U. E. San Antonio de Padua I	3
42875	RIVERO YACA	PADDY ROSARIO	C.I.	10802093	U.E. Santa Rosa La Florida A	14
42876	RIVERO YOIRI	JOSE ANTONIO	C.I.	9080184	Escuela Jose Manuel Pando	13
42877	RIVERO ZAMBRANA	DANER JOSUE	C.I.	9903764	U. E. Sergio Suarez Figueroa	28
42878	RIVEROS ADUVIRI	JHOUSELINE VIVIANA	C.I.	6949359	U.E. Genoveva Ríos	19
42879	RIVEROS AGUILAR	JHONSON BORIS	C.I.	8439608	U.E. Martin Cardenas Hermosa C	44
42880	RIVEROS ALARCON	MATILDE	C.I.	4314795	U.E. Elodia de Lijeron	7
42881	RIVEROS AMOS	JESE REMBERTO	C.I.	13148111	U.E. Nacional Guanay	9
42882	RIVEROS APARICIO	MARTHA IRIS	C.I.	6857873	U.E. San Martín de Porres	34
42883	RIVEROS BOTHELO	LUIS ALEJANDRO	C.I.	8307233	U.E. Cristiano Vida Nueva	12
42884	RIVEROS CESPEDES	WILFREDO	C.I.	7064665	Col. Nal. Mixto Teoponte	4
42885	RIVEROS CHALLCO	REYNA	C.I.	9108298	U.E. 27 de Mayo A	23
42886	RIVEROS CHURA	PAULINA	C.I.	14107981	Unidad Educativa Franz Tamayo	3
42887	RIVEROS CHURA	SIMON	C.I.	14636875	Unidad Educativa Franz Tamayo	3
42888	RIVEROS CHURQUI	FABIOLA	C.I.	9138849	Escuela Pajonal Vilaque	2
42889	RIVEROS CORI	MIRIAM	C.I.	13413356	Escuela Maximiliano Ortiz	4
42890	RIVEROS CRUZ	IVAN ANSELMO	C.I.	4336131	U.E. 6 de Junio	21
42891	RIVEROS CRUZ	VICTOR MANUEL	C.I.	4336053	U.E. 6 de Junio	21
42892	RIVEROS GONZALES	JHON ORLANDO	C.I.	9089851	U. E. Cnl. Max Toledo	22
42893	RIVEROS GRAJEDA	SOREM RAUL	C.I.	9877210	U.E. Alfredo Vargas B	20
42894	RIVEROS GUTIERREZ	MARGARITA	C.I.	4949824	U. E. Gil Tapia Rada	19
42895	RIVEROS HIDALGO	SERGIO LUIS	C.I.	9894541	U.E. My. Waldo Ballivián	18
42896	RIVEROS LOPEZ	MARIA DEL CARMEN	C.I.	4245036	U.E. Héroes del Pacifico	16
42897	RIVEROS LOZA	BETEL ARACELLY	C.I.	9091102	U.E. Faro Murillo	8
42898	RIVEROS LOZA	ROBERTO	C.I.	5991299	Escuela de Luquisani	2
42899	RIVEROS MAMANI	FABIAN	C.I.	10940555	U.E. Ernesto Che Guevara	32
42900	RIVEROS MIRANDA	ADEMAR	C.I.	8411402	Esc. Eduardo Avaroa	2
42901	RIVEROS MOLLINEDO	FLORENCIO	C.I.	6193047	U. E. Fuerzas Armadas De La Nación	13
42902	RIVEROS MORALES	RENE	C.I.	4851384	U. E. Gil Tapia Rada	19
42903	RIVEROS OCHIAY	CHRISTOPHER SEBASTIAN JUNJI	C.I.	6152274	U.E. Loretto	11
42904	RIVEROS PERALES	ENA GRACIELA	C.I.	2397528	U.E. 6 de Junio	21
42905	RIVEROS PERCA	HORTENCIA	C.I.	9143304	U. E. República Popular de China	30
42906	RIVEROS POMA	VERONICA XIMENA	C.I.	4313340	U.E. Franco Boliviano	30
42907	RIVEROS QUISPE	MARUJA	C.I.	10908868	Esc. Simon Bolivar	4
42908	RIVEROS RADA	NAYDA	C.I.	9862670	Unidad Educativa Villa Rosario	1
42909	RIVEROS REVOLLO	GIANCARLA	C.I.	8360716	U. E. Antonio Diaz Villamil A	11
42910	RIVEROS RIOS	YOLANDA GLADYS	C.I.	6117132	U.E. Daniel Sanchez Bustamante II	29
42911	RIVEROS RIVEROS	OMAR LUIS	C.I.	4797646	Escuela Maximiliano Ortiz	4
42912	RIVEROS SEPULVEDA	EDGARDO	C.I.	2375885	U.E. Rose Marie Galindo de Barrientos	38
42913	RIVEROS TARANIAPO	JHON JAIRO	C.I.	9138869	U. E. 16 de Julio de Mapiri	15
42914	RIVEROS TICONA	ISABEL	C.I.	13569144	Escuela de Luquisani	2
42915	RIVEROS TICONA	YHESMY	C.I.	13569145	Escuela de Luquisani	2
42916	RIVEROS UGARTE	MARCO ANTONIO	C.I.	9877897	U.E. Gualberto Villarroel	11
42917	RIVEROS VERA	ARON HENDEL	C.I.	9114925	U.E. Hugo Chavez Frías	12
42918	RIVEROS VERA	CLAUDIA PATRICIA	C.I.	3441601	U.E. República de Panamá	13
42919	RIVERT	XIMENA NELLY	C.I.	4822632	U.E. Gral. Juan José Torres Gonzales	22
42920	ROBLES ALIPAZ	DOUGLAS WALTER	C.I.	6774129	U.E. Agustín Aspiazu	14
42921	ROBLES ANDRADE	ANGELA MADELIN	C.I.	13438976	U.E. Alto De La Alianza	15
42922	ROBLES CLEMENTE	WALTER	C.I.	6802722	U.E. Republica De Italia	13
42923	ROBLES COCA	GALIA VARINIA	C.I.	6861601	Escuela Industrial Superior Pedro Domingo Murillo	16
42924	ROBLES FLORES	FELIX ROBERTO	C.I.	6856492	U.E. Rvdo. Padre Walter Strub A	20
42925	ROBLES FLORES	MARTHA	C.I.	6742613	Esc. Calacachi	3
42926	ROBLES GUTIERREZ	MILEN KOTSKA	C.I.	3476944	U.E. Sergio Mauricio Villegas A	19
42927	ROBLES JIMENEZ	MONTSERRAT LUISA	C.I.	8484313	U.E. San Fernando A	1
42928	ROBLES LUNA	YULI VANESA	C.I.	3341990	U.E. Cristo Rey San Luis Fe y Alegría	22
42929	ROBLES MAMANI	CAROLA	C.I.	6766578	Col. Jhon F. Keneddy	27
42930	ROBLES MAMANI	CRISTHIAN WILSON	C.I.	7085176	U.E. Cristal A	18
42931	ROBLES MAMANI	ISABEL SANTUSA	C.I.	9243556	U.E. Republica De Italia	13
42932	ROBLES MISERICORDIA	EDUARDO ARIEL	C.I.	13377370	U.E. Pedro Poveda A	13
42933	ROBLES MORANT	LUCIANO FRANCISCO	C.I.	5863768	U.E. San Ignacio	15
42934	ROBLES PACHECO	PAMELA	C.I.	5954791	U.E. Don Bosco de Pampahasi A	19
42935	ROBLES QUINTANA	MATIAS SAUL	C.I.	8341394	Iglesia del Nazareno Boliviano	3
42936	ROBLES SAIRE	ADRIAN	C.I.	6915902	U.E. 23 de Marzo B	34
42937	ROBLES VILLALPANDO	AMALIA LIZETH	C.I.	4913765	U.E. LYNNS	7
42938	ROCA ALEJO	JHOSMAR DAVID	C.I.	9994461	Escuela Simon Bolivar de Santa Fe	3
42939	ROCA AZURDUY	SEBASTIAN ALEJANDRO	C.I.	8251123	U.E. La Merced B	29
42940	ROCA BELLO	SILVANA	C.I.	6178400	U.E. Rose Marie Galindo de Barrientos	38
42941	ROCA COSTA	LOURDES	C.I.	13328111	U.E. Guerrilleros Lanza	1
42942	ROCA GONZALES	WALTER ROGELIO	C.I.	5943473	U.E. Sagrada Familia	9
42943	ROCA HUMEREZ	JOYCE	C.I.	8308743	U.E. Rose Marie Galindo de Barrientos	38
42944	ROCA JACOB	CLAUDIA PAMELA	C.I.	4260763	Instituto Tecnológico Ayacucho	32
42945	ROCA LAURA	MARIO AMERICO	C.I.	8358494	U.E. Topater	14
42946	ROCA LELARGE	KIDIAN GIOVANA	C.I.	4190622	Escuela Jose Manuel Pando	13
42947	ROCA MAJI	FATIMA	C.I.	8384203	Esc. German Busch	13
42948	ROCA PATIÑO	LIZ SILVIA	C.I.	4294319	U.E. Alfredo Vargas B	20
42949	ROCA RETAMAL	RONALD ALEJANDRO	C.I.	4879705	U.E. Miguel de Cervantes Saavedra	11
42950	ROCA RODRIGUEZ	JHEIMER ELISEO	C.I.	6843355	U. E. 10 de Junio	9
42951	ROCA STEVERLYNCK	LUIS ALBERTO	C.I.	3448999	U.E. Franco Boliviano	30
42952	ROCA TERRAZAS	VERENA DEL CARMEN	C.I.	9934243	Esc. German Busch	13
42953	ROCA URIOSTE	MARCELO	C.I.	3292028	U.E. República del Ecuador	10
42954	ROCA VILLAMOR	ALVARO BASILIO	C.I.	8357270	Colegio Las Mercedes	6
42955	ROCABADO	JUAN CARLOS	C.I.	5188473-1K	U.E. Amerinst	23
42956	ROCABADO BRACAMONTE	HUGO DANILO	C.I.	3089001	U.E. Puerto Mejillones Ciudad Satelite	22
42957	ROCABADO CATARI	PASCUAL	C.I.	12494318	U.E. Luis Ramos	4
42958	ROCABADO CERDA	MARCELA ELIZABETH	C.I.	3460830	Sindicato Mixto de Transporte Litoral	10
42959	ROCABADO HUAYHUA	YOSSELINE	C.I.	9082383	Col. Nacional Mixto Copacabana	18
42960	ROCABADO MENA	CRISTHIAN ISRAEL	C.I.	8462104	U.E. Achumani	40
42961	ROCABADO QUIROGA	MARIO JUNIOR	C.I.	4879500	U.E. Agustín Aspiazu	14
42962	ROCABADO RIVERO	JAVIER ALEJANDRO	C.I.	4884078	U.E. Franco Boliviano	30
42963	ROCABADO ROJAS	SILVIA CAROLINA	C.I.	3387171	U.E. Amor de Dios	12
42964	ROCHA ALANES	CLAUDINA	C.I.	9907341	U.E. Pedro Domingo Murillo	2
42965	ROCHA ALANES	EDWIN	C.I.	12463139	U.E. Pedro Domingo Murillo	2
42966	ROCHA BARRETA	CARLOS DANIEL	C.I.	4779156	U. E. Luis Ernest CBN A	9
42967	ROCHA BARRETO	FIDEL	C.I.	7377806	Esc. Central Luruta	1
42968	ROCHA BENAVIDES	MARLENE EVELIN	C.I.	4825704	U. E. Carlos Salinas Aramayo	5
42969	ROCHA CAMPEROS	MILTON	C.I.	9309221	U.E. San Ignacio	15
42970	ROCHA CHAVEZ	CASANDRA	C.I.	7623923	U.E. Gran BretaÃ±a A	8
42971	ROCHA CONTRERAS	MERI AIDA	C.I.	5955635	U.E. Rotary Chuquiago Marca	28
42972	ROCHA CORIA	JUAN JOSE	C.I.	6000502	U.E. San Andres	4
42973	ROCHA COSSIO	JESSICA TEODORA	C.I.	6749792	U.E. San Francisco de la Tercera Orden	6
42974	ROCHA FALLACE	HEIDY NICOLE	C.I.	9164881	Escuela Simona Manzaneda	11
42975	ROCHA FERNANDEZ	MARIO OSBALDO	C.I.	6749973	Escuela Jose Miguel Lanza	2
42976	ROCHA FERNANDEZ	YENIL LAURA	C.I.	6750292	U.E. San Antonio Fe y Alegría	15
42977	ROCHA GARCIA	LIDIO RICARDO	C.I.	12991173	U.E. Simón Rodriguez CarreÃ±o	18
42978	ROCHA GARCIA	YULISSA ELVIRA	C.I.	12993328	Esc. C. de Chojna	2
42979	ROCHA GONZALES	DANIEL RICARDO	C.I.	2475322	U.E. Villa Callapa	10
42980	ROCHA GONZALES	NATALIA ALEJANDRA	C.I.	6756645	U.E. Amerinst	23
42981	ROCHA HERRERA	AGRIPINA	C.I.	6811153	Esc. Ulloma	1
42982	ROCHA HUCHANI	YAMEL ANGELA	C.I.	12639583	Esc. Ulloma	1
42983	ROCHA LAGOS	EDWIN EUGENIO	C.I.	3457240	U. E. Santa Maria Mazzarello	7
42984	ROCHA MAMANI	EDWIN RODRIG

No.	Apellidos	Nombres	Tipo Doc.	Doc. Identidad	Recinto	Mesa
43015	RODAS ALARCON	JOSE ADRIAN	C.I.	4761912	U. E. Litoral A	13
43016	RODAS CORRALES	CIELO VANESSA	C.I.	12865279	U.E. Jaime Zenobio Escalante	14
43017	RODAS LOPEZ	CARMIÃ'A ALEJANDRA	C.I.	3320244	U.E. Saint Peter's	6
43018	RODAS NUÑEZ	ROBIN EDUARDO	C.I.	4808318	U.E. Copacabana C	23
43019	RODAS RAMOS	JORGE OMAR	C.I.	16391172	Sede Social Caja Ferroviaria	6
43020	RODAS SANTALLA	FANNY	C.I.	4935174	Colegio Daniel Sanchez Bustamante	4
43021	RODAS ZAPANA	ISABEL	C.I.	14145867	U.E. Juan José Torrez Gonzales B	15
43022	RODO MONTES	HIMBERT DANIEL	C.I.	9874004	U.E. Agustín Aspiazu	14
43023	RODRIGO HUALLPA	MODESTA	C.I.	8425644	U. E. Bautista Saavedra	50
43024	RODRIGO MACUSAYA	EVER	C.I.	8427640	Colegio Santiago Tocoroni	6
43025	RODRIGO PARI	ADRIANA	C.I.	9992796	U. E. Incachaca	1
43026	RODRIGO QUISBERT	CARLOS ISRAEL	C.I.	3350408	U. E. Americana	5
43027	RODRIGO VILLARREAL	ADRIAN FABRICIO	C.I.	13843746	U.E. San Jose II	7
43028	RODRIGUEZ	IVETTE MIRIAM	C.I.	10084724	U. E. Luis Alberto Pabon B	5
43029	RODRIGUEZ	LUCIA FERNANDA	C.I.	12992050	U.E. Gran BretaÃ±a	24
43030	RODRIGUEZ	MARCO ANTONIO	C.I.	4363904	U. E. Nicolás Fernandez Naranjo	31
43031	RODRIGUEZ	MAX MOISES	C.I.	4809576	Escuela Huaricana Alto	4
43032	RODRIGUEZ ADUVIRI	ISABEL	C.I.	9169435	U.E. Adrián Castillo Nava B	34
43033	RODRIGUEZ AGUAYO	LILIAN BLANCA	C.I.	4885133	U.E. Carlos Medinacelli	15
43034	RODRIGUEZ ALARCON	NICOLE ANGELA	C.I.	8334550	U.E. Modesto Omiste	3
43035	RODRIGUEZ ALELUYA	BLANCA	C.I.	10915009	Colegio Wisco Kari	2
43036	RODRIGUEZ ALIAGA	GABRIELA	C.I.	8335544	U.E. Pablo Iturri Jurado B	25
43037	RODRIGUEZ ALIAGA	JORGE LUIS	C.I.	9118328	Unidad Educativa Siguani Grande	6
43038	RODRIGUEZ ALIAGA	SAMUEL BENJAMIN	C.I.	14041131	Escuela Industrial Superior Pedro Domingo Murillo	16
43039	RODRIGUEZ ALIAGA	WENCESLAO JOSE	C.I.	9123459	U.E. Libertad en las Américas	32
43040	RODRIGUEZ ALVAREZ	ELIANA YAMILE	C.I.	6125270	U.E. Sergio Mauricio Villegas A	19
43041	RODRIGUEZ ALVAREZ	JEFREY KATHLIN	C.I.	6155311	U.E. My. Waldo Ballivián	19
43042	RODRIGUEZ ALVAREZ	JUANA	C.I.	10911986	U. E. Heriberto Guillen Pinto	17
43043	RODRIGUEZ ALVAREZ	RICHARD ALVARO	C.I.	6182562	U.E. República Dominicana	22
43044	RODRIGUEZ ANTEZANA	FLOR PAMELA	C.I.	8352740	U.E. Irene Nava de Castillo B	30
43045	RODRIGUEZ APAZA	ADIEL CLINTON	C.I.	9145453	Esc. Central Chumisa	3
43046	RODRIGUEZ APAZA	CAMILA EVELYN	C.I.	14703681	U. E. Eloy Ã©lvarez Plata	6
43047	RODRIGUEZ APAZA	DANIEL	C.I.	6902459	Esc. Central de Yani	4
43048	RODRIGUEZ APAZA	JUAN CARLOS	C.I.	4741080	U.E. Cristo Rey San Luis Fe y Alegría	22
43049	RODRIGUEZ APAZA	LIS ARACELY	C.I.	6972915	U.E. Andrés Bello	5
43050	RODRIGUEZ APAZA	LUCIA	C.I.	4779594	U.E. Los Andes	15
43051	RODRIGUEZ APAZA	NOEMI NELA	C.I.	6902286	U.E. Marcelo Quiroga Santa Cruz	21
43052	RODRIGUEZ APAZA	NORAH ROCIO	C.I.	8357121	U.E. Julián Apaza	2
43053	RODRIGUEZ APAZA	PATRICIA	C.I.	3417147	U.E. Los Andes	15
43054	RODRIGUEZ APAZA	ROXANA	C.I.	4751051	U.E. Dora Schmidt A	15
43055	RODRIGUEZ APAZA	RUDDY	C.I.	9135580	Esc. Central Chumisa	3
43056	RODRIGUEZ AQUISE	BRYAN	C.I.	6828157	U.E. José Antonio Paredes Candia	45
43057	RODRIGUEZ ARI	ADRIAN ERICK	C.I.	12798335	Col. Simon Bolivar	5
43058	RODRIGUEZ ARIAS	ROSELIN MARIA	C.I.	6233116	U.E. Amor de Dios	12
43059	RODRIGUEZ ASEÑAS	ELMER	C.I.	13570502	U.E. Pedro Domingo Murillo	2
43060	RODRIGUEZ AVIRCATA	DYLAN JASAEL	C.I.	13021155	Esc. Evaristo Valle	28
43061	RODRIGUEZ BARBOZA	JHOSELINE NOELIA	C.I.	7062291	U.E. Noel Kempf Mercado	1
43062	RODRIGUEZ BARBOZA	PAOLA CRISTINA	C.I.	7010477	U.E. Gran Poder B	15
43063	RODRIGUEZ BARRIENTOS	ENID	C.I.	9892432	U.E. Topater	15
43064	RODRIGUEZ BAUTISTA	MARIA ELENA	C.I.	4920581	U. E. Yunguyo Fe y Alegría B	24
43065	RODRIGUEZ BAUTISTA	ROCIO AMPARO	C.I.	6866683	U.E. Cristal A	18
43066	RODRIGUEZ BERNAL	ROSA CRISTINA	C.I.	9864329	U. E. Ave María Fundación Manos Abiertas Virgen de la Natividad	31
43067	RODRIGUEZ BLANCO	ARMIN DAVID	C.I.	6834812	Col. Jhon F. Keneddy	27
43068	RODRIGUEZ BONIVENTO	ALEJANDRA GEOVANA	C.I.	6091208	U.E. Franco Boliviano	31
43069	RODRIGUEZ BRAÑEZ	ANDREA VALENTINA	C.I.	6729684	U.E. Unión Bolivariana	8
43070	RODRIGUEZ BRAVO	SEVERO	C.I.	12589231	U.E. Saint Peter's	6
43071	RODRIGUEZ CACERES	DAMIAN ADOLFO	C.I.	4989398	U.E. Miguel Mercado Encinas	18
43072	RODRIGUEZ CACHI	XIMENA LUZ	C.I.	3449963	U.E. Simón Bolivar Nro 1	7
43073	RODRIGUEZ CADENA	LEONOR VANESA	C.I.	5952436	U.E. Republica de Francia	27
43074	RODRIGUEZ CALATAYUD	JUAN CARLOS	C.I.	8465935	U.E. Joaquin Herrman de Villa ApaÃ±a	7
43075	RODRIGUEZ CALLE	LUZ MARIBEL	C.I.	4745540	U. E. Sergio Suarez Figueroa	29
43076	RODRIGUEZ CALLE	MARLENY BEATRIZ	C.I.	2547666	U. E. República de China	12
43077	RODRIGUEZ CALLE	MIGUEL ANGEL	C.I.	11541664	U.E. Atipiris	16
43078	RODRIGUEZ CALLICONDE	MAURICIO ALVARO	C.I.	6942104	U.E. Genoveva Ríos	19
43079	RODRIGUEZ CALVO	CARLOS EDUARDO	C.I.	4083265	U.E. René Barrientos OrtuÃ±o	14
43080	RODRIGUEZ CAMACHO	MIGUEL ANGEL	C.I.	4294909	U. E. San Javier de Fe y Alegría	8
43081	RODRIGUEZ CARAL	JUAN CARLOS	C.I.	5078845	U.E. Vicente Donoso Torres A	16
43082	RODRIGUEZ CARRILLO	RIMET SALOMON	C.I.	7292058	U.E. Miguillas	3
43083	RODRIGUEZ CASTILLO	JACKELINE	C.I.	8374547	Col. Nal. Mixto Teoponte	4
43084	RODRIGUEZ CATACORA	ANA MARIA	C.I.	6909097	Esc. Taraco	6
43085	RODRIGUEZ CEREZO	LUCIO	C.I.	4989977	Esc. Simon Bolivar	4
43086	RODRIGUEZ CHACON	JOSE LUIS	C.I.	4257410	U.E. Simón Bolívar	19
43087	RODRIGUEZ CHALLA	FABIO MOISES	C.I.	4936422	U.E. San Marcos	7
43088	RODRIGUEZ CHALLCO	SANZ NEWTON	C.I.	8305135	U.E. Tarapaca Junthuma B	28
43089	RODRIGUEZ CHAMBI	KAIRO KEVIN	C.I.	8355774	U.E. Técnico Humanístico Pasto Pata	3
43090	RODRIGUEZ CHAVEZ	JUAN JOSE	C.I.	6188767	U. E. Yunguyo Fe y Alegría B	24
43091	RODRIGUEZ CHINARI	ESMERALDA	C.I.	6990333	U.E. San Luis	22
43092	RODRIGUEZ CHIPANA	CRISTHOFER RODRIGO	C.I.	13788634	U.E. Brasilia	16
43093	RODRIGUEZ CHIPANA	RUDDY	C.I.	12544814	U.E. Rosemary G. de Barrientos	10
43094	RODRIGUEZ CHOQUE	BERTHA	C.I.	6798900	Esc. 16 de Julio	4
43095	RODRIGUEZ CHOQUE	JORGE RICARDO	C.I.	7030392	U.E. Nueva Tilata	9
43096	RODRIGUEZ CHOQUE	LIDIA MAXIMA	C.I.	6059211	U.E. Rafael Pabón	22
43097	RODRIGUEZ CHOQUE	LIZETH NILZABETH	C.I.	6169546	U. E. Marien Garten A	19
43098	RODRIGUEZ CHOQUETARQUI	ARIEL	C.I.	6150601	U.E. Santa Maria de Los Ã@ngeles	28
43099	RODRIGUEZ CHURA	JOSE JOSUE	C.I.	9122382	U. E. República del Uruguay	3
43100	RODRIGUEZ COAQUIRA	JAIME	C.I.	3460481	U. E. Franz Tamayo de Río Seco A	34
43101	RODRIGUEZ COCA	PATRICIO	C.I.	4801585	U.E. Carlos Crespo	8
43102	RODRIGUEZ CONDORI	BELEN MICAELA	C.I.	5995997	U. E. Germán Busch A	7
43103	RODRIGUEZ CONDORI	LUIS ALBERTO	C.I.	6111623	U.E. Manuel Bernal Mariaca	10
43104	RODRIGUEZ CRUZ	ROCIO BELEN	C.I.	10624877	U.E. La Merced B	29
43105	RODRIGUEZ CUELLAR	EDUARDO	C.I.	4792846	U.E. Franco Boliviano	31
43106	RODRIGUEZ CUEVAS	ISRAEL SANTIAGO	C.I.	6025865	U.E. Natalia Palacios	9
43107	RODRIGUEZ CUQUE	JORGE FERNANDO	C.I.	8301084	Sede Social Villa El Carmen	4
43108	RODRIGUEZ CUSICANQUI	JAVIER	C.I.	6165894	Instituto Tecnológico Ayacucho	32
43109	RODRIGUEZ DAZA	CLAUDIA LEIDY	C.I.	5601077	U.E. Rose Marie Galindo de Barrientos	39
43110	RODRIGUEZ DEL CASTILLO	LUIS ANDRES	C.I.	6790048	Escuela Jose Manuel Pando	13
43111	RODRIGUEZ DELGADO	PATRICIA	C.I.	4315357	U.E. Nazareno Basil Miller	13
43112	RODRIGUEZ DIAZ	ALEJANDRINA IVANA	C.I.	9996365	U.E. Alfredo Vargas B	20
43113	RODRIGUEZ DUERI	MOISES ELIAS	C.I.	3433850	U.E. Americano Obrajes	17
43114	RODRIGUEZ DURAN	VALERIA JACQUELINE	C.I.	9107416	U. E. Ave María Fundación Manos Abiertas Virgen de la Natividad	31
43115	RODRIGUEZ ENCINAS	TOMAS DAVID	C.I.	7048076	U.E. Marcelo Quiroga Santa Cruz	21
43116	RODRIGUEZ ESCOBAR	SILVIA	C.I.	9466605	Esc. P. Domingo Murillo	8
43117	RODRIGUEZ ESPINOZA	ARACELY VANESSA	C.I.	9901515	U.E. Irene Nava de Castillo B	30
43118	RODRIGUEZ FERNANDEZ	JHAQUELIN	C.I.	14173039	U.E. Huayna Potosí	21
43119	RODRIGUEZ FERNANDEZ	KAREN EVELIN	C.I.	4824011	U.E. Amor de Dios	12
43120	RODRIGUEZ FERNANDEZ	ROMEL DIEGO	C.I.	9177904	U. E. Pedro Domingo Murillo	14
43121	RODRIGUEZ FLORES	ANA MARIA	C.I.	6878291	Escuela Simon Bolivar	3
43122	RODRIGUEZ FLORES	GREGORIO	C.I.	9084018	U.E. Noruega	27
43123	RODRIGUEZ FLORES	JUAN CARLOS	C.I.	6816656	U. E. Ave María Fundación Manos Abiertas Virgen de la Natividad	31
43124	RODRIGUEZ FLORES	LAURA ALEXANDRA	C.I.	9157964	U.E. Alfredo Vargas B	20
43125	RODRIGUEZ FLORES	LEYLA YANINA	C.I.	3428357	U.E. San Antonio Fe y Alegría	15
43126	RODRIGUEZ FLORES	LIZBETH TANIA	C.I.	9194367	U.E. Ignacio Calderón Fe y Alegría I	19
43127	RODRIGUEZ FLORES	MARY	C.I.	13278935	U.E. Iberdrola B	3
43128	RODRIGUEZ FLORES	PAOLA	C.I.	6787352	U.E. San Andres	4
43129	RODRIGUEZ FLORES	REYNALDO	C.I.	4287613	U.E. San Marcos	7
43130	RODRIGUEZ FLORES	ROMAN ROLANDO	C.I.	13442943	U.E. Santa Maria de Los Ã@ngeles	28
43131	RODRIGUEZ GOMEZ	MAURICIO REYNALDO	C.I.	9101067	U.E. José Santos Vargas I	18
43132	RODRIGUEZ GONZALES	DAVID ROLANDO	C.I.	9876930	U.E. Valle Hermoso	12
43133	RODRIGUEZ GONZALES	HELEN JHOANA	C.I.	13734826	U.E. República Federal de Alemania	1
43134	RODRIGUEZ GONZALES	IVAN	C.I.	6432448	Col. Nacional Mixto Copacabana	18
43135	RODRIGUEZ GUTIERREZ	KAREN NICOLE	C.I.	8420903	U.E. Felipe Segundo Guzman	9
43136	RODRIGUEZ GUTIERREZ	MAICKOL ELSON	C.I.	8389669	U.E. Agustín Aspiazu	14
43137	RODRIGUEZ HALAS	SARAH BELEN	C.I.	4243124	U.E. Jupapina	7
43138	RODRIGUEZ HERRERA	ALEYSA	C.I.	12869945	U.E. Copacabana C	23
43139	RODRIGUEZ HUAJLLIRI	NESTOR VLADIMIR	C.I.	3460273	U.E. Miguel de Cervantes Saavedra	11
43140	RODRIGUEZ HUALLPA	FLORA	C.I.	10006084	U.E. Totoral	3
43141	RODRIGUEZ HUANCA	DAVID SALOMON	C.I.	3339755	Escuela Antofagasta	9
43142	RODRIGUEZ HUANCA	MARELIZ CELESTE	C.I.	8481789	U. E. Fuerzas Armadas De La Nación	13
43143	RODRIGUEZ HUANCA	NAYELY LENY	C.I.	8400438	U.E. Ecológico Los Pinos B	30
43144	RODRIGUEZ IRIARTE	ROSARIO	C.I.	11060296	U.E. 14 de Noviembre Paz y Unidad	16
43145	RODRIGUEZ ITURRICHA	SOPHIA	C.I.	7194927	U.E. Loretto	11
43146	RODRIGUEZ JARANDILLA	JOSE LUIS	C.I.	8470733	U.E. Francisco de Miranda B	19
43147	RODRIGUEZ JIMENEZ	GREGORIA	C.I.	5263857	U.E. Puerto del Rosario	29
43148	RODRIGUEZ JOVE	ALFREDO YAMIL	C.I.	8409040	U.E. Ignacio Calderón Fe y Alegría I	19
43149	RODRIGUEZ JOVE	YRVING ALDAIR	C.I.	6873142	U.E. Ignacio Calderón Fe y Alegría I	19
43150	RODRIGUEZ KALLA	ELVIRA	C.I.	13311137	Colegio Humanistico Sococoni	3
43151	RODRIGUEZ LARUTA	MAGALY JESSICA	C.I.	9139163	U. E. Madre Maria Federica	16
43152	RODRIGUEZ LAURA	EDUARDO SIMON	C.I.	4367605	U. E. San José de Yunguyo A	12
43153	RODRIGUEZ LAURA	FRANKLIN	C.I.	7276473	U. E. Cajuata	10
43154	RODRIGUEZ LAURA	JUAN	C.I.	6815682	U. E. Técnico Humanístico Tambillo	3
43155	RODRIGUEZ LECOÑA	TERESA NORA	C.I.	5945318	Escuela Quillihuaya	5
43156	RODRIGUEZ LEMUS	OMAR RICARDO	C.I.	8305833	U. E. Eloy Ã©lvarez Plata	6
43157	RODRIGUEZ LIMA	KATIUSKA FIORELA	C.I.	6958874	U.E. Daniel Sanchez Bustamante II	29
43158	RODRIGUEZ LIMACHI	ADRIANA PAMELA	C.I.	10022195	U.E. Franz Tamayo	13
43159	RODRIGUEZ LIMACHI	LUZ MARIANA	C.I.	11072524	Escuela Puente Villa	3
43160	RODRIGUEZ LIMACHI	MARCO ANTONIO	C.I.	8466662	U. E. Cuerpo de Cristo Fe y Alegría	15
43161	RODRIGUEZ LIMACHI	RONALD	C.I.	6173415	U.E. Unión Bolivariana	8
43162	RODRIGUEZ LIMACHI	VERONICA	C.I.	6034192	U. E. San Felipe	4
43163	RODRIGUEZ LLANQUE	EDITH ERICA	C.I.	6109788	Esc. Roberto Pabon	27
43164	RODRIGUEZ LLIULLI	OSCAR RAMIRO	C.I.	4370752	U.E. Amerinst	24
43165	RODRIGUEZ LOAIZA	MARIA	C.I.	8923805	U. E. 16 de Julio de Mapiri	15
43166	RODRIGUEZ LOPEZ	JUAN DANIEL	C.I.	10066317	U.E. Marcelo Quiroga Santa Cruz	21
43167	RODRIGUEZ LOPEZ	YARELA FRANCISS	C.I.	7016127	U.E. Néstor Paz Zamora	30
43168	RODRIGUEZ LUNA	RONAL ORDAN	C.I.	13549701	Colegio Gral. Armando Escobar Uria	3
43169	RODRIGUEZ LUPA	MARCO ANTONIO	C.I.	6868620	U.E. Tarapaca	18
43170	RODRIGUEZ MACHACA	KAREN PAMELA	C.I.	10936917	U.E. 24 de Junio A	25
43171	RODRIGUEZ MALLEA	MISAEL DAVID	C.I.	9191800	U. E. Ave María Fundación Manos Abiertas Virgen de la Natividad	31
43172	RODRIGUEZ MAMANI	CRISTIAN ABEL	C.I.	11088561	Colegio Tte.Cnl. Rafael Pabon	3
43173	RODRIGUEZ MAMANI	ELSA	C.I.	8365206	U.E. Topater	25
43174	RODRIGUEZ MAMANI	GEOVANNI	C.I.	9865646	Esc. Roberto Pabon	27
43175	RODRIGUEZ MAMANI	GRACIELA AGUSTINA	C.I.	4953590	U.E. Taiwan	6
43176	RODRIGUEZ MAMANI	JHOSIMAR ALDAIR	C.I.	8383540	Esc. Unid Edu. Palos Blancos	21
43177	RODRIGUEZ MAMANI	JOSE ADALID	C.I.	12992175	U. E. Juan Carlos Flores Bedregal	32
43178	RODRIGUEZ MAMANI	JOSE LUIS	C.I.	9955803	U.E. Adrián Castillo Nava B	34
43179	RODRIGUEZ MAMANI	KEVIN ARIEL	C.I.	10935504	U.E. Rose Marie Galindo de Barrientos	39
43180	RODRIGUEZ MAMANI	KEVIN SERGIO	C.I.	13052050	U. E. Luis Espinal de Collpani	29
43181	RODRIGUEZ MAMANI	LEYDI	C.I.	9247715	U. E. Franz Tamayo de Río Seco A	34
43182	RODRIGUEZ MAMANI	LIDIA	C.I.	4298437	U.E. Santa Rosa De Lima B	18
43183	RODRIGUEZ MAMANI	LUIS ALBERTO	C.I.	6855109	U.E. Mcal. Antonio Jose de Sucre	29
43184	RODRIGUEZ MAMANI	MARIA EUGENIA	C.I.	4838567	U.E. Libertad en las Américas	32
43185	RODRIGUEZ MAMANI	PAOLA RUTH	C.I.	6063106	U.E. José Antonio Paredes Candia	45
43186	RODRIGUEZ MAMANI	PATRICIA	C.I.	7009258	U.E. Puerto del Rosario	29
43187	RODRIGUEZ MAMANI	RODRIGO KEVIN	C.I.	13828061	U.E. Horizontes A	12
43188	RODRIGUEZ MAMANI	ROSA	C.I.	7014686	U.E. Carlos Palenque Avilés	15
43189	RODRIGUEZ MAMANI	RUBEN EDGAR	C.I.	9966801	Colegio Luis Espinal	2
43190	RODRIGUEZ MAMANI	SOLEDAD	C.I.	9407235	U.E. 25 de Julio Senkata A	26
43191	RODRIGUEZ MAMANI	SUSANA	C.I.	6168831	U.E. Cristal A	18
43192	RODRIGUEZ MARIÑO	JORGE LUIS	C.I.	6149242	U.E. Agustín Aspiazu	15
43193	RODRIGUEZ MARQUEZ	DEBORA ANDREA	C.I.	4913709	U.E. Agustín Aspiazu	15
43194	RODRIGUEZ MARTELA	TEREZA LUISA	C.I.	6858605	U.E. Rosario	7
43195	RODRIGUEZ MARTINEZ	ALEIDA WAR	C.I.	10918538	U.E. Cristo Rey	17
43196	RODRIGUEZ MARTINEZ	JORGE EMILIO REYNALDO	C.I.	4893765	U.E. Caracas A	9
43197	RODRIGUEZ MARTINEZ	ROY AMERICO	C.I.	10918537	U.E. Cristo Rey	17
43198	RODRIGUEZ MENDOZA	ROUSS JETSSABELY	C.I.	13116017	U. E. Juan Carlos Flores Bedregal	32
43199	RODRIGUEZ MERMA	MARISOL	C.I.	12361427	U.E. Tte. Cnel. Max Toledo	5
43200	RODRIGUEZ MIRANDA	CLAUDIA VERONICA	C.I.	6090038	U.E. Juan Herschel A	16
43201	RODRIGUEZ MIRANDA	JUSTO FERNANDO	C.I.	10901546	U.E. Libertad Nro 1	16
43202	RODRIGUEZ MOLINA	FRANCISCO	C.I.	14097957	Col. Jhon F. Keneddy	27
43203	RODRIGUEZ MOLLERICONA	VICTORIA	C.I.	6983175	U.E. Mcal. de Zepita	7
43204	RODRIGUEZ MORALES	ALIX YAHIR	C.I.	13057420	U.E. Americano Obrajes	17
43205	RODRIGUEZ MORALES	MARGARITA	C.I.	9954883	U.E. Ventilla I	9
43206	RODRIGUEZ MORON	JHONNIER ARTURO	C.I.	4907211	Esc. Unid Edu. Palos Blancos	21
43207	RODRIGUEZ MUCHIA	CARMEN	C.I.	4907740	U.E. 12 de Octubre	18
43208	RODRIGUEZ MUÑOZ	DONATO	C.I.	4369910	Esc. Vicenta Juariste Eguino	7
43209	RODRIGUEZ MURILLO	BLADIMIR ROGER	C.I.	6757775	U.E. Sergio Mauricio Villegas A	19
43210	RODRIGUEZ NACHO	JOSE ANTONIO	C.I.	9917152	Complejo Deportivo Camiri	8
43211	RODRIGUEZ NAVIA	INGRID NATTY	C.I.	4884082	U.E. Juan Pablo II	11
43212	RODRIGUEZ OROPEZA	JOSE EDWIN	C.I.	5755985	Ladislao Cabrera	13
43213	RODRIGUEZ PACHECO	HELEM PAOLA	C.I.	8308129	Escuela El Palomar	6
43214	RODRIGUEZ PAUCARA	GAILA LUZ	C.I.	9891750	U.E. 13 de Junio	4
43215	RODRIGUEZ PAUCARA	RAUL	C.I.	12797461	U.E. Gral. Juan José Torres Gonzales	22
43216	RODRIGUEZ PAUCARA	ROSSEL CATHIA	C.I.	8311657	Escuela Chua Cocani	4
43217	RODRIGUEZ PEÑARANDA	TANIA CARMEN	C.I.	2477960	U.E. My. Waldo Ballivián	19
43218	RODRIGUEZ PEREDO	MAURICIO FERNANDO	C.I.	4276516	U.E. LYNNS	7
43219	RODRIGUEZ PEREZ	SANTOS	C.I.	5959802	Esc. Unid Edu. Palos Blancos	21
43220	RODRIGUEZ PINTO	EVERALDO DANILO	C.I.	6158325	U. E. Antonio Diaz Villamil A	11
43221	RODRIGUEZ POMA	AYLIN	C.I.	13763351	U.E. Pablo Iturri Jurado B	25
43222	RODRIGUEZ POMA	CARLA NICOLE	C.I.	9918242	U.E. Gregorio Reynolds	16
43223	RODRIGUEZ POMA	JOAQUIN MARTIN	C.I.	6996773	U.E. Virgen De Copacabana A	10
43224	RODRIGUEZ POMA	VIRGINIA	C.I.	13959048	Escuela Villa Rosario	2
43225	RODRIGUEZ POMA	WILLIAM KEVIN	C.I.	6996783	U.E. Virgen De Copacabana A	10
43226	RODRIGUEZ PONCE	NICOLE CAROLINA	C.I.	16142809	U.E. Ignacio Calderón Fe y Alegría I	19
43227	RODRIGUEZ POÑEZ	SERGIO	C.I.	4819081	U.E. San Antonio Fe y Alegría	15
43228	RODRIGUEZ PORTILLO	SERGIO IGNACIO	C.I.	4760130	U. E. Pantaleon Dalence	7
43229	RODRIGUEZ POVEDA	JHON MAX	C.I.	4837247	U. E. Fabril 18 de Mayo	10
43230	RODRIGUEZ PUSARICO	MAYRA LEEZLY	C.I.	9119007	U. E. Litoral A	13
43231	RODRIGUEZ QUISBERT	FREDDY	C.I.	4812692	U. E. Heriberto Guillen Pinto	17
43232	RODRIGUEZ QUISBERT	SUSANA	C.I.	5986568	U.E. Santa Rosa	2
43233	RODRIGUEZ QUISPE	DIEGO ARMANDO	C.I.	12710623	U. E. Nazario Pardo Valle	12
43234	RODRIGUEZ QUISPE	FELIPE	C.I.	9204026	U.E. Luis Ramos	4
43235	RODRIGUEZ QUISPE	GENOVA LIZETH	C.I.	9125520	U. E. Copacabana Fe y Alegría	19
43236	RODRIGUEZ QUISPE	JUANA	C.I.	6817371	Esc. Central de Yani	4
43237	RODRIGUEZ QUISPE	JULIA	C.I.	5988822	U.E. Sagrado Corazón de Jesús	19
43238	RODRIGUEZ QUISPE	LINETH	C.I.	9972259	U. E. Franz Tamayo de Río Seco A	34
43239	RODRIGUEZ QUISPE	MARIA ELENA	C.I.	6954029	U.E. Alcides Arguedas Fiscal	6
43240	RODRIGUEZ QUISPE	MARITZA	C.I.	8281286	U.E. Mcal. José Ballivián A	13
43241	RODRIGUEZ QUISPE	MAXIMA ELENA	C.I.	4301159	U.E. José Santos Vargas I	18
43242	RODRIGUEZ QUISPE	MISHAEL YHOSELIN	C.I.	11098914	Col. Jhon F. Keneddy	27
43243	RODRIGUEZ QUISPE	WILMER ALVARO	C.I.	6765863	U.E. My. Waldo Ballivián	19
43244	RODRIGUEZ RAFAEL	JIMENA	C.I.	9191700	Escuela Murmuntani	1
43245	RODRIGUEZ RAMIREZ	FABIAN	C.I.	4994265	U.E. 1ro de Mayo	1
43246	RODRIGUEZ RAMOS	RICARDINA	C.I.	6822781	U.E. Chiarumani	2
43247	RODRIGUEZ RELOVA	MARTHA BETTY	C.I.	4838004	Sede Social Pura Pura	8
43248	RODRIGUEZ RENDON	KELLY SOFIA	C.I.	9154351	U.E. Gral. José de San Martin	24
43249	RODRIGUEZ RENJEL	MARGOT	C.I.	5729444	U.E. Mcal Andres de Santa Cruz de Alpacoma	6
43250	RODRIGUEZ REQUENA	MARCO ANTONIO	C.I.	4784308	U.E. Gral. Armando Escobar Uria	6
43251	RODRIGUEZ RIOS	JEMELY	C.I.	12699970	U.E. Unión Bolivariana	8
43252	RODRIGUEZ RIVERA	ALVARO OMAR MIGUEL	C.I.	6180090	U.E. Americano Obrajes	17
43253	RODRIGUEZ RIVERO	CLAUDIA IVANA	C.I.	6502330	Instituto Tecnológico Ayacucho	32
43254	RODRIGUEZ RIVEROS	MAURICIO DIEGO	C.I.	6133553	U.E. Gregorio Reynolds	16
43255	RODRIGUEZ RODAS	RODRIGO JOSE	C.I.	4305095	U.E. República del Perú	3
43256	RODRIGUEZ RODRIGO	FRANCISCO IGNACIO	C.I.	6100795	U.E. Tte. Cnel. Max Toledo	5
43257	RODRIGUEZ RODRIGUEZ	ALEJANDRO RODRIGO	C.I.	13825670	U.E. Nacional Guanay	9
43258	RODRIGUEZ RODRIGUEZ	JAVIER RUBEN	C.I.	6062481	U.E. San Juan	15
43259	RODRIGUEZ RODRIGUEZ	NORMA HILDA	C.I.	7548346	U. E. Pedro Domingo Murillo	15
43260	RODRIGUEZ ROJAS	PERCY FABIAN	C.I.	5997449	Esc. Mixta German Busch	1
43261	RODRIGUEZ ROJAS	STHELA XIMENA	C.I.	3432717	U.E. San Ignacio	15
43262	RODRIGUEZ ROMERO	GONZALO ABEL	C.I.	3397548	U.E. Cristo Rey San Luis Fe y Alegría	22
43263	RODRIGUEZ RUIZ	EDDY ARIEL	C.I.	9204950	Esc. San Luis	18
43264	RODRIGUEZ SAAVEDRA	MOISES	C.I.	10827191	Escuela Puerto Araona	1
43265	RODRIGUEZ SAAVEDRA	WILBER MAURICIO	C.I.	8261627	U.E. Noruega	27
43266	RODRIGUEZ SAENZ	GRACIELA	C.I.	6836124	U.E. Santa Rosa De Lima B	18
43267	RODRIGUEZ SALAS	DEYNNA SOLANGE	C.I.	13854627	U. E. Héroes de Octubre	9
43268	RODRIGUEZ SALINAS	NANCY NATALIA	C.I.	4921831	U. E. Luis Espinal de Collpani	29
43269	RODRIGUEZ SANABRIA	ALDO GUSTAVO	C.I.	2623206	U.E. Naciones Unidas	3
43270	RODRIGUEZ SANJINES	WILFREDO MARIO	C.I.	4339703	U. E. Fuerzas Armadas De La Nación	14
43

No.	Apellidos	Nombres	Tipo Doc.	Doc. Identidad	Recinto	Mesa
43317	ROJAS ALVARADO	MIGUEL ANGEL	C.I.	8373280	U. E. San Vicente de Paul Fe y Alegría	32
43318	ROJAS AMARU	JOSE ARMANDO	C.I.	14417665	U. E. 10 de Junio	9
43319	ROJAS AMURRIO	LUIS FERNANDO	C.I.	4247433	U.E. Cristo Rey San Luis Fe y Alegría	22
43320	ROJAS ANDIA	SUSI	C.I.	7290966	U.E. Eduardo Abaroa	2
43321	ROJAS ANDRADE	CRHISTIAN MARCELO	C.I.	4932427	U.E. Gregorio Reynolds	16
43322	ROJAS ANGULO	JORGE RODRIGO	C.I.	4394667	U.E. Franco Boliviano	31
43323	ROJAS ANTONIO	TEODORA	C.I.	8436086	Esc. Centro Tilata	42
43324	ROJAS AÑAMURO	MARINA DELIA	C.I.	12640107	Escuela Huilacunca	2
43325	ROJAS AÑAMURO	ROXANA	C.I.	13567260	U.E. Mollipongo	1
43326	ROJAS APARICIO	FREDDY DIETER	C.I.	3429747	U. E. República de Cuba	10
43327	ROJAS APAZA	AYRTON JACOB	C.I.	9154572	U.E. Holanda	47
43328	ROJAS APAZA	ELIEZER	C.I.	12573678	U. E. Villa Adela Yunguyo	16
43329	ROJAS APAZA	JUAN DANIEL	C.I.	12862681	U.E. Alfredo Vargas B	20
43330	ROJAS APAZA	JULIA	C.I.	7007796	U.E. San Juan	15
43331	ROJAS APAZA	PETRONA	C.I.	7038027	U.E. San Juan	15
43332	ROJAS APAZA	REYNALDO MILTON	C.I.	13737240	Colegio Santiago Tocoroni	6
43333	ROJAS APAZA	RODRIGO	C.I.	8438337	U.E. Gran BretaÃ±a	24
43334	ROJAS APAZA	WILLIAM DAVID	C.I.	13215566	H.A.M. de Sorata	9
43335	ROJAS AQUINO	SHIRLEY MARIBEL	C.I.	13693921	U. E. Walter Alpire Duran A	31
43336	ROJAS ARIAS	CARLA XIMENA	C.I.	4779313	U.E. Achumani	40
43337	ROJAS ARRATIA	VIDAL DAVID	C.I.	6959187	U.E. San Luis	23
43338	ROJAS ARRAYA	SUSANA VALERIA	C.I.	6068508	U.E. Villa el Carmen	11
43339	ROJAS ARUQUIPA	FRANCO ADEMIR	C.I.	12510660	Esc. 18 de Noviembre	22
43340	ROJAS ATAHUACHI	LIDIO SILVIO	C.I.	4833595	U.E. Republica De Italia	13
43341	ROJAS AVILA	JUAN ANDRES	C.I.	12394882	U. E. Antonio Diaz Villamil A	11
43342	ROJAS AYALA	MARIA ELENA	C.I.	7071468	Esc. Viliroco	22
43343	ROJAS AYALA	MARINA	C.I.	6557734	U.E. Holanda	47
43344	ROJAS BAUTISTA	JERZY	C.I.	13409466	U.E. Juan José Torrez Gonzales B	15
43345	ROJAS BAUTISTA	LUIS FERNANDO	C.I.	9918556	U. E. San Javier de Fe y Alegría	8
43346	ROJAS BELTRAN	MOISES HUMBERTO	C.I.	4286145	U.E. Carlos Medinacelli	15
43347	ROJAS BERNAL	DENISSE DELFINA	C.I.	4755797	U.E. 16 de Julio	5
43348	ROJAS BERNAL	ERICK RODNEY	C.I.	6942513	U.E. Don Bosco de Pampahasi A	19
43349	ROJAS BLANCO	CARLA ALEJANDRA	C.I.	8389750	Sede de Laza	1
43350	ROJAS BLANCO	ELIMEY	C.I.	11108588	U.E. República del Ecuador	10
43351	ROJAS CADENA	EDWIN	C.I.	8311202	U.E. Taiwan	6
43352	ROJAS CAHUANA	LOURDES	C.I.	6919600	U.E. Rosa Kroeber Vda. de Carpio	8
43353	ROJAS CALA	MILAN GIOVANNI	C.I.	13313083	U.E. 16 de Julio	5
43354	ROJAS CALANI	SEVERINO	C.I.	4845414	U.E. Kellhuiri	2
43355	ROJAS CALDERON	NAJHELY DIANA	C.I.	11073410	U.E. República Dominicana	22
43356	ROJAS CALERO	EDAIN	C.I.	7079072	U.E. Adolfo Costa Du Rels	29
43357	ROJAS CALIZAYA	JULIO CESAR	C.I.	6961381	U.E. Maria Auxiliadora I	11
43358	ROJAS CALIZAYA	LUIS GABINO	C.I.	12573650	U.E. Bolívar Municipal	14
43359	ROJAS CALLE	ERICK ALFONZO	C.I.	9220253	U. E. 21 de Septiembre SeÃ±or de Lagunas	18
43360	ROJAS CALLISAYA	EMILIANA ELIZA	C.I.	4799504	U.E. Republica de Francia	27
43361	ROJAS CALLISAYA	JOSE MANUEL	C.I.	12957974	U.E. Unión Europea B	14
43362	ROJAS CALLISAYA	OSCAR ARSEMIO	C.I.	11544924	Esc. Pedro Domingo Murillo	4
43363	ROJAS CALLIZAYA	BLADIMIR SANTOS	C.I.	8424954	U.E. San Martín de Porres	34
43364	ROJAS CALSINA	VICTORIA	C.I.	4366508	U.E. Alto De La Alianza	15
43365	ROJAS CAMPOS	MARIEL AVRIL	C.I.	13732303	U.E. Martin Cardenas Hermosa C	45
43366	ROJAS CANAZA	OBED ELIEL	C.I.	9086876	U.E. Irene Nava de Castillo B	30
43367	ROJAS CANDIA	NORBERTA	C.I.	4378561	U. E. Cuerpo de Cristo Fe y Alegría	15
43368	ROJAS CANEDO	MARCO ANTONIO	C.I.	6832031	U.E. René Barrientos OrtuÃ±o	14
43369	ROJAS CARABALLO	JOSSUA MAURICIO	C.I.	6090668	U.E. Elodia de Lijeron	7
43370	ROJAS CARI	HERACLEO	C.I.	6872114	U.E. Kellhuiri	2
43371	ROJAS CARI	JUANA	C.I.	9068020	Unidad Educativa Franz Tamayo	3
43372	ROJAS CARRILLO	ANDREA EMMA	C.I.	12863048	U.E. Nuestra SeÃ±ora de Fátima	10
43373	ROJAS CARRILLO	DAVID	C.I.	4309506	Colegio SuÃ±asivi	3
43374	ROJAS CARRILLO	SILVANA	C.I.	14401591	U.E. Fuerza Aerea Argentina	7
43375	ROJAS CARRILLO	WILFREDO	C.I.	6033905	Colegio SuÃ±asivi	3
43376	ROJAS CASTILLO	ELIANA CAROLA	C.I.	11108182	U.E. Boliviano del Sur	10
43377	ROJAS CATARI	IVET	C.I.	6893111	Col. Nal. Sica Sica	6
43378	ROJAS CAZAS	RUTH FLORA	C.I.	4313106	Colegio Ballivian	32
43379	ROJAS CHAMBI	MIGUEL ANGEL	C.I.	7039943	U.E. Juvenal Mariaca B	29
43380	ROJAS CHANA	DAVID	C.I.	12539697	Colegio SuÃ±asivi	3
43381	ROJAS CHAVEZ	VALENTE	C.I.	4815414	U.E. Santa Rosa La Florida A	14
43382	ROJAS CHOQUE	CARLOS ENRIQUE	C.I.	9981408	U.E. San José Fe y Alegría	40
43383	ROJAS CHOQUE	DORIS	C.I.	9943411	U. E. Héroes de Octubre	9
43384	ROJAS CHOQUE	ELENO	C.I.	6935348	U.E. Antofagasta	5
43385	ROJAS CHOQUE	GENOVEVA	C.I.	6120332	Colegio Ballivian	32
43386	ROJAS CHOQUE	KARLA MILENA	C.I.	13024549	U.E. Tejada Triangular	11
43387	ROJAS CHOQUE	MACARIO	C.I.	6026834	Esc. Central Carazani	1
43388	ROJAS CHOQUE	MARIO	C.I.	4820011	Escuela CotaÃ±a	3
43389	ROJAS CHOQUE	ROSIO ARACELY	C.I.	13920887	U. E. ChaÃ±ocahua	26
43390	ROJAS CHOQUE	RUCHA NESTORA	C.I.	4275048	U.E. Rosa Kroeber Vda. de Carpio	8
43391	ROJAS CHOQUE	SAUL	C.I.	9156146	Esc. Mcal. Sucre	2
43392	ROJAS CHOQUE	SILVIA	C.I.	4866974	U.E. Amerinst	24
43393	ROJAS CHOQUE	XIMENA	C.I.	13116417	U. E. Warisata	6
43394	ROJAS CHOQUEHUANCA	MIGUEL ANGEL	C.I.	11107400	U.E. Adrián Castillo Nava B	34
43395	ROJAS CHOQUETANGA	KEIKO	C.I.	6903945	U.E. Adrián Castillo Nava B	34
43396	ROJAS CHUQUIMIA	ABRAHAM ANGEL	C.I.	8347669	U.E. Alfredo Vargas B	20
43397	ROJAS CHUQUIMIA	EDY ANGEL	C.I.	6808888	Casa de Gobierno	2
43398	ROJAS CHUQUIMIA	ISRAEL BRYAN	C.I.	9909343	U.E. Daniel Sanchez Bustamante II	29
43399	ROJAS CHUQUIMIA	JAVIER RAMIRO	C.I.	6951485	U.E. 24 de Junio A	25
43400	ROJAS CHURA	EGBERTO	C.I.	4249029	U.E. Bartolina Sisa	2
43401	ROJAS COCHY	RICHARD ORLANDO	C.I.	6983531	U.E. Unión Bolivariana	8
43402	ROJAS CONDE	MELISSA NEYDA	C.I.	13496482	U. E. Nicolás Fernandez Naranjo	31
43403	ROJAS CONDE	PABLO LUIS	C.I.	9121051	U.E. Puerto Mejillones Ciudad Satelite	22
43404	ROJAS CONDORI	ELSA	C.I.	6178522	Esc. Central Cavari	2
43405	ROJAS CONDORI	HILDA EUGENIA	C.I.	6991759	U.E. Adolfo Costa Du Rels	29
43406	ROJAS CONDORI	HUMBERTO	C.I.	6192422	Esc. Rene Barrientos Ortuno	24
43407	ROJAS CONDORI	IVAN	C.I.	9885895	U. E. Venezuela	11
43408	ROJAS CONDORI	MARITZA	C.I.	9256990	Esc. Ladislao Cabrera	5
43409	ROJAS CONDORI	MIGUEL ANGEL	C.I.	15574031	Esc. Evaristo Valle	28
43410	ROJAS CONDORI	MIGUEL ANGEL	C.I.	8337275	U.E. Sergio Mauricio Villegas A	19
43411	ROJAS CONDORI	VERONICA	C.I.	10915220	U. E. Fabril 18 de Mayo	10
43412	ROJAS COPA	CHRISTIAN OMAR	C.I.	4931912	U.E. Topater	15
43413	ROJAS COPANA	ROMULO	C.I.	6033239	U. E. San Roque	48
43414	ROJAS CORDOBA	SARA ISABEL	C.I.	6045658	U. E. República Federativa del Brasil	8
43415	ROJAS CORNEJO	WARA GRISELDA	C.I.	3528121	U.E. René Barrientos OrtuÃ±o	14
43416	ROJAS CORONADO	CHRISTIAN	C.I.	14733706	U.E. San Andrés A	7
43417	ROJAS CORONEL	ANGEL WILFREDO	C.I.	3334004	U.E. Nuestra SeÃ±ora de Fátima	10
43418	ROJAS CORRALES	MARCIA JULIETA	C.I.	4503311	U. E. Cuerpo de Cristo Fe y Alegría	15
43419	ROJAS COSME	NOEMI	C.I.	10915201	U. E. Incachaca	1
43420	ROJAS CRUZ	GROVER	C.I.	10032692	U.E. 14 de Noviembre Paz y Unidad	16
43421	ROJAS CRUZ	MARIA NIEVES	C.I.	6165485	U.E. 6 de Junio	21
43422	ROJAS CUSSI	JESSICA	C.I.	11077954	U.E. Jach'a Uru	13
43423	ROJAS CUSSI	NAYDA CARMEN	C.I.	12363813	U.E. Calama	28
43424	ROJAS DURAN	DANIEL FABIAN	C.I.	13741730	U.E. 3 de Mayo B	27
43425	ROJAS ENCINAS	DORA	C.I.	8719139	U.E. Pedro Domingo Murillo	2
43426	ROJAS ESPINOZA	FRANKLIN ISRAEL	C.I.	5996087	U.E. Modesto Omiste	3
43427	ROJAS ESPINOZA	LUIS MARIO	C.I.	13769851	U.E. Rose Marie Galindo de Barrientos	39
43428	ROJAS ESTRADA	ANA	C.I.	8407797	U.E. Boliviano Japones	8
43429	ROJAS ESTRADA	ARTURO	C.I.	8407796	U.E. Rosa Kroeber Vda. de Carpio	8
43430	ROJAS ESTRADA	JAVIER	C.I.	8407786	U.E. Rosa Kroeber Vda. de Carpio	8
43431	ROJAS FERNANDEZ	JHOEL ALEJANDRO	C.I.	9073426	U.E. Gregorio Reynolds	16
43432	ROJAS FERNANDEZ	ZAIDA ALEJANDRA	C.I.	6905216	U.E. Bethesda	14
43433	ROJAS FLORES	BELTRAN	C.I.	8384466	Colegio 6 de Junio	2
43434	ROJAS FLORES	BRAHIN KENNY	C.I.	14423950	U.E. Calama	28
43435	ROJAS FLORES	ELVIS	C.I.	12575909	U.E. Modesto Omiste	3
43436	ROJAS FLORES	RULY	C.I.	4747663	U.E. Eduardo Avaroa	11
43437	ROJAS FLORES	SONIA	C.I.	5957496	Escuela Eden	12
43438	ROJAS GIL	YELY GISEL	C.I.	13152089	U. E. San Simón de Ayacucho A	7
43439	ROJAS GONZALES	NICO	C.I.	6927333	Esc. Ladislao Cabrera	5
43440	ROJAS GONZALES	OVIDIO	C.I.	6044755	U.E. Boliviano Japones B	13
43441	ROJAS GONZALES	RAQUEL	C.I.	4595818	U.E. Rose Marie Galindo de Barrientos	39
43442	ROJAS GOZALVES	IVANHOE GONZALO	C.I.	4824706	U.E. Hugo Chavez Frías	12
43443	ROJAS GUARACHI	VLADIMIR AMILCAR	C.I.	6097816	U.E. 6 de Junio	22
43444	ROJAS GUTIERREZ	ALISON MARITZA	C.I.	6743529	Escuela Huaricana Alto	4
43445	ROJAS GUTIERREZ	LOURDES MARIBEL	C.I.	10945787	Esc. San Luis	18
43446	ROJAS GUTIERREZ	LUIS ADOLFO	C.I.	8426779	Colegio Ballivian	32
43447	ROJAS GUTIERREZ	RONAL EDGAR	C.I.	4901929	U.E. San Martín de Porres	34
43448	ROJAS GUZMAN	JUAN LUIS	C.I.	9897574	U.E. San Pedro	10
43449	ROJAS GUZMAN	RICHARD	C.I.	4948828	Esc. Evaristo Valle	28
43450	ROJAS HERRERA	JESSICA NOEMY	C.I.	12892571	U.E. República de Cuba	26
43451	ROJAS HERRERA	JHOSSELIN	C.I.	12519464	Colegio Simon Bolivar	3
43452	ROJAS HERRERA	SONIA PAMELA	C.I.	9076233	U.E. Pacallo	3
43453	ROJAS HIDALGO	KEYLA ADELA	C.I.	7089120	U.E. Carlos Palenque Aviles Dolores F	13
43454	ROJAS HINOJOSA	SEBASTIAN GROVER	C.I.	3353383	U.E. Juan Herschel A	16
43455	ROJAS HINOJOSA	SILVIO ANGEL	C.I.	6990221	U. E. Rene Barrientos OrtuÃ±o	8
43456	ROJAS HUANCA	ELVIRA	C.I.	6002283	U.E. Tarapaca	18
43457	ROJAS HUANCA	RICHARD GUSTAVO	C.I.	8403557	Nucleo Escolar de Amaguaya	1
43458	ROJAS HUAYGUA	FANNY	C.I.	14295585	U. E. Warisata	7
43459	ROJAS HUAYGUA	IRMA	C.I.	9173372	U.E. Sergio Mauricio Villegas A	20
43460	ROJAS HUAYHUA	EVA	C.I.	14375857	U.E. Nueva Tilata	9
43461	ROJAS HUAYTA	CATALINA	C.I.	6903277	Escuela Machacamarca	1
43462	ROJAS JUANIQUINA	KEVIN HARON	C.I.	6974600	U. E. Club de Leones Nro. 2	25
43463	ROJAS JUSTINIANO	JHUSSEF ASSYR	C.I.	6977128	U.E. San Ignacio	15
43464	ROJAS KALA	JORGE MIGUEL	C.I.	6804798	U.E. República Arabe de Egipto	6
43465	ROJAS LARCO	DANIEL SANTIAGO	C.I.	6094187	U.E. 16 de Julio	5
43466	ROJAS LEDEZMA	JERY WILMER	C.I.	2705910	U.E. 6 de Junio	22
43467	ROJAS LIMA	EDGAR MARCIAL	C.I.	4259010	U.E. Puerto del Rosario	29
43468	ROJAS LIMACHI	ADRIANA	C.I.	9871389	U.E. Gral. José de San Martin	25
43469	ROJAS LIMACHI	NESTOR GABINO	C.I.	4294441	U.E. Rvdo. Padre Walter Strub A	20
43470	ROJAS LIMPIAS	LOREY LAURA	C.I.	6857394	U.E. NiÃ±o Jesús Ciudad Del NiÃ±o	12
43471	ROJAS LIPA	ERIKA CLARET	C.I.	6188585	U.E. Martin Cardenas Hermosa C	45
43472	ROJAS LOAYZA	ERVIN	C.I.	4954877	U.E. Ecológico Los Pinos B	30
43473	ROJAS LOPEZ	ANA LUISA	C.I.	6113068	U.E. Cristo Rey San Luis Fe y Alegría	22
43474	ROJAS LOPEZ	MARIA ESTEFANI	C.I.	8402171	U.E. Ayacucho	2
43475	ROJAS LOPEZ	MILTON CARMELO	C.I.	7053132	U.E. San Luis	23
43476	ROJAS LUCANA	VICTORIA	C.I.	6745876	U.E. Republica De Italia	14
43477	ROJAS LUNA	ALVARO MARCELO	C.I.	13349748	U.E. Villa Alemania	14
43478	ROJAS LUNA	JOSE GABRIEL	C.I.	6923533	U. E. República de Francia B	7
43479	ROJAS LUNA	JOSUE	C.I.	15681466	U.E. 23 de Marzo B	34
43480	ROJAS LUNA	MARIA ANGELA	C.I.	4745891	U. E. San Antonio de Padua I	3
43481	ROJAS MACHICADO	FREDDY	C.I.	7001444	U.E. Martin Cardenas Hermosa C	45
43482	ROJAS MACHICADO	NANCY VERONICA	C.I.	4773144	Sede Social Villa El Carmen	4
43483	ROJAS MALDONADO	SUSANA VALENTINA	C.I.	5009440	U.E. Dora Schmidt A	15
43484	ROJAS MAMANI	ALEX	C.I.	6813095	U. E. Madre Maria Federica	16
43485	ROJAS MAMANI	ALICIA CLARISA	C.I.	9241029	U.E. Topater	25
43486	ROJAS MAMANI	BRUNO FABRICIO	C.I.	9926445	U.E. Oscar Unzaga De La Vega	7
43487	ROJAS MAMANI	CARLA CRISTINA	C.I.	14535112	U.E. Antofagasta	5
43488	ROJAS MAMANI	CARMEN CINDY	C.I.	13846718	U.E. Carlos Medinacelli	15
43489	ROJAS MAMANI	CELIA NENA	C.I.	9087522	Col. Nacional Mixto Copacabana	18
43490	ROJAS MAMANI	CRISTIAN	C.I.	9087523	Escuela Seccional Sampaya	2
43491	ROJAS MAMANI	CRISTIAN HERLAN	C.I.	12484178	U.E. Jardines del Sur	9
43492	ROJAS MAMANI	EDZON	C.I.	13396162	Col. Nal.ChojÃ±a Collo	2
43493	ROJAS MAMANI	ERIKO OSCAR	C.I.	6978361	U.E. Felix Reyes Ortiz	8
43494	ROJAS MAMANI	ESMERALDA	C.I.	6928237	Col. Calla Llallagua	1
43495	ROJAS MAMANI	GERARDO SALVADOR	C.I.	15541662	U.E. Noruega	27
43496	ROJAS MAMANI	GERONIMO HUGO	C.I.	6174984	Escuela Seccional ChiÃ±aja	1
43497	ROJAS MAMANI	GLADYS	C.I.	14485286	Esc. Pedro Domingo Murillo	2
43498	ROJAS MAMANI	GRICELA	C.I.	7044053	U.E. Santiago I	16
43499	ROJAS MAMANI	GUILLERMINA	C.I.	6047409	U.E. 3 de Mayo B	27
43500	ROJAS MAMANI	HOWARD WILLIAM	C.I.	9905981	Colegio Omasuyos	18
43501	ROJAS MAMANI	LAURA	C.I.	12606870	U.E. Carlos Palenque Avilés	15
43502	ROJAS MAMANI	MAGALI	C.I.	6915347	Col. Ayo Ayo	9
43503	ROJAS MAMANI	MARCELINA	C.I.	5962966	U.E. Victor Paz Estensoro	16
43504	ROJAS MAMANI	MARIA EUGENIA	C.I.	6727828	Esc. Timusi	2
43505	ROJAS MAMANI	MARITZA	C.I.	9937030	U.E. Villa el Carmen	11
43506	ROJAS MAMANI	MARY MARIBEL	C.I.	10940552	Colegio SuÃ±asivi	3
43507	ROJAS MAMANI	PEDRO	C.I.	6021213	U.E. Capacasi	4
43508	ROJAS MAMANI	RODRIGO JUSTINO	C.I.	11061964	Col. Nacional Mixto Copacabana	18
43509	ROJAS MAMANI	RUDDY	C.I.	8334575	Colegio Ballivian	32
43510	ROJAS MAMANI	SILVIA	C.I.	6935457	U.E. Antofagasta	5
43511	ROJAS MAMANI	SOFIA PAMELA	C.I.	6788786	U. E. Club de Leones Nro. 2	25
43512	ROJAS MAMANI	YUDDY	C.I.	6817814	U.E. 23 de Marzo B	34
43513	ROJAS MANUEL	ADRIANA NICOL	C.I.	12793017	Esc. Evaristo Valle	29
43514	ROJAS MARCA	NANCY	C.I.	7063518	Escuela Republica de Venezuela	1
43515	ROJAS MARTINEZ	VICTOR MANUEL	C.I.	9993210	U. E. Santa Maria Mazzarello	7
43516	ROJAS MASCO	LOTHAR ISAIAS	C.I.	6820248	Colegio Omasuyos	18
43517	ROJAS MAYTA	GERSON JUAN	C.I.	6964032	Escuela Simona Manzaneda	11
43518	ROJAS MAYTA	WLADIMIR EVER	C.I.	4907513	Casa de Gobierno	2
43519	ROJAS MEDINA	DILAN MENLEE	C.I.	13376401	U.E. Ignacio Calderón Fe y Alegría I	19
43520	ROJAS MEDRANO	SHEYLA TATIANA	C.I.	10339209	U.E. Mariscal Santa Cruz	10
43521	ROJAS MENDOZA	JHON CHARLES	C.I.	7036226	Esc. Centro Tilata	42
43522	ROJAS MIRANDA	BEATRIZ	C.I.	4962346	U.E. Néstor Paz Zamora	30
43523	ROJAS MITA	MARTHA	C.I.	6044868	U.E. Kellhuiri	2
43524	ROJAS MITA	NICKY	C.I.	13147839	U.E. Atipiris	17
43525	ROJAS MOLINA	JESUS REYNALDO	C.I.	6070711	Esc. Gualberto Villarroel	3
43526	ROJAS MOLLE	JHONATAN JHOSMAR	C.I.	13249442	Sede Social Pura Pura	8
43527	ROJAS MONTES	ROLANDO	C.I.	12924638	U.E. 12 de Octubre	18
43528	ROJAS MORALES	ELVA	C.I.	10021980	Esc. Antaquira Villa Belen	1
43529	ROJAS MORGANA	EDUARDO	C.I.	6358007	Instituto Tecnológico Ayacucho	32
43530	ROJAS MOSCOSO	DANIEL WILSON	C.I.	4880979	U.E. Simón Rodriguez CarreÃ±o	18
43531	ROJAS NOGALES	MATEO	C.I.	6144352	U.E. Amerinst	24
43532	ROJAS NOLASCO	ANDREA JOHANI	C.I.	13181882	U.E. San Ignacio	15
43533	ROJAS NUÑEZ	NICOLAS MIGUEL	C.I.	9208484	U.E. Santa Rosa La Florida A	14
43534	ROJAS OBLITAS	JOSE MARIA	C.I.	4301577	U.E. 6 de Junio	22
43535	ROJAS PACOHUANCA	ALICIA	C.I.	6150754	U.E. San José Fe y Alegría	40
43536	ROJAS PACOHUANCA	EDDY	C.I.	9190258	U.E. Mcal. José Ballivián D	16
43537	ROJAS PANOSO	NOELIA	C.I.	4930428	U.E. Juvenal Mariaca B	29
43538	ROJAS PAREDES	RODRIGO ALDO	C.I.	9866401	U. E. 6 de Junio de Cosmos 79	26
43539	ROJAS PATZI	WILLMER	C.I.	8315797	U.E. Sergio Mauricio Villegas A	20
43540	ROJAS PERALTA	ERICK CESAR ISAAC	C.I.	4269696	U.E. Saint Peter's	6
43541	ROJAS PERALTA	SOFIA	C.I.	9142400	U.E. San Antonio	5
43542	ROJAS PILLCO	DAVID	C.I.	10024037	U.E. Julián Túpac Katari	3
43543	ROJAS PINTO	KEYSI YAMILEY	C.I.	9161410	U.E. Naciones Unidas	3
43544	ROJAS POMA	PAOLA ANDREA	C.I.	8320191	U.E. Adolfo Costa Du Rels	29
43545	ROJAS PORTANDA	MARCOS	C.I.	4067548	U.E. Hugo Chavez Frías	12
43546	ROJAS QUILLA	ROXANA	C.I.	4877073	U.E. Los Andes	16
43547	ROJAS QUISBERT	ALMA ANDREA	C.I.	13146202	U.E. Adrián Castillo Nava B	34
43548	ROJAS QUISPE	DIEGO BRYAN	C.I.	8300726	Escuela Industrial Superior Pedro Domingo Murillo	17
43549	ROJAS QUISPE	EDDY	C.I.	6816344	U. E. República de Italia	19
43550	ROJAS QUISPE	EDITH FABIOLA	C.I.	9915444	U.E. Santiago I	16
43551	ROJAS QUISPE	EVA	C.I.	13148378	Unidad Educativa Puente Armas	2
43552	ROJAS QUISPE	GERMAN	C.I.	4940161	U. E. Oscar Alfaro B	25
43553	ROJAS QUISPE	GERMAN	C.I.	6187430	Colegio Franz Tamayo	3
43554	ROJAS QUISPE	HEBER	C.I.	9944145	U. E. República Popular de China	30
43555	ROJAS QUISPE	JHOVANA	C.I.	9217857	U. E. San Roque	48
43556	ROJAS QUISPE	JORGE LUIS	C.I.	9964023	U. E. Ecológico 25 de Julio A	20
43557	ROJAS QUISPE	JUAN JOSE	C.I.	9900246	U.E. Bethesda	14
43558	ROJAS QUISPE	LUIS ANDRES	C.I.	6994855	U.E. Agustín Aspiazu	15
43559	ROJAS QUISPE	MARLENY	C.I.	9912412	Colegio Omasuyos	18
43560	ROJAS QUISPE	MICHAEL FABRIZIO	C.I.	10000957	U.E. San Miguel de Alpacoma	4
43561	ROJAS QUISPE	NATIVIDAD	C.I.	3377145	U.E. Mcal. José Ballivián A	14
43562	ROJAS QUISPE	NELSON	C.I.	9219855	U. E. Yunguyo Fe y Alegría B	24
43563	ROJAS QUISPE	RICHARD	C.I.	9968510	U. E. Bautista Saavedra	50
43564	ROJAS QUISPE	VICENTA	C.I.	9078230	U. E. Capayque	2
43565	ROJAS QUITO	WALTER	C.I.	2669916	U.E. Taiwan	6
43566	ROJAS RALDE	KEVIN ROLANDO	C.I.	9169202	U.E. Martin Cardenas Hermosa C	45
43567	ROJAS RAMOS	AMPARO SANDRA RUTH	C.I.	13732184	U.E. Primavera B	7
43568	ROJAS RAMOS	NORMA	C.I.	12993119	U. E. Villa Adela Yunguyo	16
43569	ROJAS RAMOS	PAUL	C.I.	13307515	U. E. Warisata	7
43570	ROJAS RAMOS	YHOVANA	C.I.	11104660	Escuela Ajllata Grande	5
43571	ROJAS REQUES	PABLO PRUDENCIO	C.I.	6123378	Centro de Capacitacion Inti Paxsi	8
43572	ROJAS RIOS	PATRICIA XIMENA	C.I.	8441027	U.E. Copacabana C	23
43573	ROJAS RIQUEZ	NOEMI MILENKA	C.I.	9241256	U. E. 20 de Octubre I	7
43574	ROJAS RIVAS	JHONATAN ENRIQUE	C.I.	9241109	U.E. Topater	25
43575	ROJAS RIVERO	LAURA FERNANDA	C.I.	13247196	U. E. República de Cuba	10
43576	ROJAS RODRIGUEZ	CAROLINA CATALINA	C.I.	4776334	U.E. Domingo Savio A	10
43577	ROJAS RODRIGUEZ	ELSA	C.I.	11105985	Escuela Antofagasta	9
43578	ROJAS RODRIGUEZ	KENDRI	C.I.	9831192	U.E. Domingo Savio A	10
43579	ROJAS RODRIGUEZ	LORENA ESTEFANY	C.I.	13693734	U.E. San Juan	15
43580	ROJAS RODRIGUEZ	RODMY	C.I.	4979226	U.E. San Andres	4
43581	ROJAS ROJAS	CONCEPCION	C.I.	6029206	Esc. Kella Kella	1
43582	ROJAS ROJAS	GUILDA	C.I.	13211999	Esc. Roberto Pabon	27
43583	ROJAS ROJAS	MAGDALENA	C.I.	6007195	Esc. Evaristo Valle	29
43584	ROJAS ROJAS	SOFIA ELIZABETH	C.I.	4335880	U.E. República Bolivariana de Venezuela	12
43585	ROJAS RUIZ	EDWIN	C.I.	9170902	U.E. Topater	15
43586	ROJAS SAGARNAGA	FRANCO EDUARDO PEDRO	C.I.	2230790	U. E. Los Pinos	20
43587	ROJAS SAIRE	DIEGO ABRAHAM	C.I.	9202870	U. E. ChaÃ±ocahua	26
43588	ROJAS SALAZAR	MARCO ANTONIO	C.I.	9120050	U.E. Dora Schmidt A	15
43589	ROJAS SALCEDO	ALEJANDRA	C.I.	15280742	U.E. Daniel Sanchez Bustamante II	30
43590	ROJAS SANABRIA	DOUGLAS JAVIER	C.I.	6740174	U.E. Irene Nava de Castillo B	30
43591	ROJAS SANCHEZ	CARLOS FERNANDO	C.I.	7077797	U.E. Martin Cardenas Hermosa C	45
43592	ROJAS SANGALLI	SYLVIA	C.I.	7081352	U.E. Mcal. Antonio Jose De Sucre A	4
43593	ROJAS SERRANO	RICHARD FERNANDO	C.I.	9235559	U. E. República Popular de China	30
43594	ROJAS SILVESTRE	NOEL	C.I.	9989346	Esc. Simon Boliviar	11
43595	ROJAS SIMON	HILARIA	C.I.	6990691	Esc. Unid Edu. Palos Blancos	21
43596	ROJAS SINK

No.	Apellidos	Nombres	Tipo Doc.	Doc. Identidad	Recinto	Mesa
43620	ROJAS VALLE	MILENKA ANA	C.I.	7036806	Esc. Centro Tilata	42
43621	ROJAS VALVERDE	CARLOS ALVARO	C.I.	9947103	U. E. Juan Carlos Flores Bedregal	32
43622	ROJAS VARGAS	JORGE ALDO	C.I.	3485188	U. E. Carlos Salinas Aramayo	5
43623	ROJAS VASQUEZ	DANIELA	C.I.	9205960	U.E. Daniel Sanchez Bustamante II	30
43624	ROJAS VEGA	KAREN ROCIO	C.I.	6839158	U.E. Ricardo José Bustamante A	4
43625	ROJAS VEGA	MEYLIN CAMILA	C.I.	10099602	U. E. Marien Garten A	19
43626	ROJAS VELASCO	NIVIA IBETH	C.I.	4374038	U. E. República de Cuba	10
43627	ROJAS VELAZCO	LEONEL JEREMY	C.I.	6757393	U. E. República de China	12
43628	ROJAS VERDUGO	PEDRO ARIEL	C.I.	6088004	Sede Social Plan Autopista	7
43629	ROJAS VIVEROS	MARIEL	C.I.	12438985	U.E. Modesto Omiste	3
43630	ROJAS YUJRA	MIGUEL EDGAR	C.I.	6961265	Escuela Superior de Formación de Maestros Simón Bolivar	10
43631	ROJAS YUJRA	NELLY	C.I.	9297774	U.E. Horizontes A	13
43632	ROJAS ZACARIAS	PAMELA SONIA	C.I.	14945363	U.E. Adrián Castillo Nava A	2
43633	ROJAS ZAMBRANA	JESSICA MARIEL	C.I.	5999143	U.E. Hugo Dávila A	21
43634	ROJAS ZAPANA	LOURDES FIDELIA	C.I.	9111247	U.E. San Andres	4
43635	ROJAS ZELADA	REGINA OLIVIA	C.I.	9206161	U.E. Rose Marie Galindo de Barrientos	39
43636	ROJAS ZENTENO	PAULA ERIKA	C.I.	3327344	U.E. República Arabe de Egipto	6
43637	ROLDAN CHOQUEHUANCA	HENRY LEONARDO	C.I.	6105059	Escuela Industrial Superior Pedro Domingo Murillo	17
43638	ROLDAN SONCO	JENNIFER DIANA	C.I.	14481989	U. E. Ave María Fundación Manos Abiertas Virgen de la Natividad	32
43639	ROLEDO MONTERO	ERIKA	C.I.	8346175	U.E. Brig. My. Remberto Tapia	16
43640	ROLLANO BARRIONUEVO	VIVIAN AMALIA	C.I.	6192840	U.E. Boliviano del Sur	10
43641	ROLLANO QUISBERT	MAYA ABRIL	C.I.	10923011	Escuela Genoveva Rios	13
43642	ROLLANO RIVERA	FIDEL	C.I.	7215216	U.E. Achumani	41
43643	ROLLANO ZABALA	NAYRA SHECID	C.I.	12960635	U.E. Pedro Poveda A	13
43644	ROMAN AGUILAR	ADRIAN RAFAEL	C.I.	12672396	U. E. Flora Perez de Saavedra	6
43645	ROMAN ALANES	FLORINDA	C.I.	9307494	Esc. Rene Barrientos Ortuno	24
43646	ROMAN BENAVIDEZ	KATERINE YOSVANIA	C.I.	8331641	U.E. Juan Lechin Oquendo	3
43647	ROMAN CHOQUE	PALMIRA	C.I.	5086054-1S	U.E. Manuel Bernal Mariaca	10
43648	ROMAN CONDORI	EFRAIN	C.I.	8265109	Colegio Alto De La Alianza	2
43649	ROMAN CORIA	SEVERINA	C.I.	5770985	Colegio Alto De La Alianza	2
43650	ROMAN LOZA	MARGARITA	C.I.	6982404	U.E. Belén	1
43651	ROMAN LUPINTA	NOEMI ISABEL	C.I.	7408873	U. E. San Vicente de Paul Fe y Alegría	32
43652	ROMAN MOLINA	NOELIA	C.I.	10103254	U.E. Agustín Aspiazu	14
43653	ROMAN NAY	CINTHIA	C.I.	6100737	U. E. La Merced A	2
43654	ROMAN SALVATIERRA	ROY FANDER	C.I.	13618349	U.E. Simón Bolivar Nro 1	7
43655	ROMAN SUAREZ	DARLING	C.I.	10833028	Instituto Tecnológico Ayacucho	32
43656	ROMAN VIZA	JORGE ARMANDO	C.I.	6075650	U.E. 3 de Mayo B	27
43657	ROMANO QUEVEDO	BRANIA GISEL	C.I.	9940632	U.E. 18 de Diciembre B	17
43658	ROMANO QUISPE	LOURDES	C.I.	3717176	U.E. Achumani	41
43659	ROMAY TUDELA	JORGE LUIS	C.I.	6121700	Instituto Tecnológico Ayacucho	32
43660	ROMAY VALDEZ	ZUNILDA YHEMIRA	C.I.	4866842	U.E. Hugo Chavez Frías	12
43661	ROMERO	ARIEL JASMANY	C.I.	4981981	U.E. Calama	28
43662	ROMERO	BLANCA ANTONIA	C.I.	7066284	U. E. República de Italia	19
43663	ROMERO	EDIL FRANCO	C.I.	6860316	U.E. Bolivia	17
43664	ROMERO	KAREN MELANIE	C.I.	13181579	U.E. Bolivia Mar B	15
43665	ROMERO ADUVIRI	MARY JHOVANA	C.I.	13855013	U.E. Bolivia	17
43666	ROMERO AGUILERA	NELVIS TATIANA	C.I.	7191511	U. E. Germán Busch A	7
43667	ROMERO ALCON	ROBERTO DANIEL	C.I.	6814349	U.E. NiÃ±o Jesús Ciudad Del NiÃ±o	12
43668	ROMERO ALIAGA	ANAHY JUANA	C.I.	10916794	U.E. San Antonio Fe y Alegría	15
43669	ROMERO ALIAGA	BAYRON GUSTAVO	C.I.	9187445	U.E. Rvdo. Padre Walter Strub A	20
43670	ROMERO ALIAGA	PABLO JUAN	C.I.	4759740	U.E. San Antonio Fe y Alegría	15
43671	ROMERO AQUINO	MIJAEL	C.I.	8306423	U.E. Copacabana A	2
43672	ROMERO ARACAYO	EDSON ERICK	C.I.	6789700	U. E. República de China	12
43673	ROMERO ARIAS	IVAN	C.I.	5989023	Escuela de Saya	1
43674	ROMERO ARRATIA	JHANNETH ROXANA	C.I.	9940026	U.E. Amig Chaco	5
43675	ROMERO ARTEAGA	PATRICIA CLOTILDE	C.I.	4747067	U.E. Cristo Rey	17
43676	ROMERO BALBOA	VERONICA	C.I.	6957740	U.E. Juan Capriles	14
43677	ROMERO BARRAL	DAVID EDDY	C.I.	8368812	U.E. Irene Nava de Castillo B	31
43678	ROMERO BISCAFE	JOSE MIGUEL	C.I.	9994239	Col. Juan XXIII	9
43679	ROMERO CAHUANA	LOURDES	C.I.	5972592	U. E. Nicolás Fernandez Naranjo	31
43680	ROMERO CALLISAYA	CRISTINA EUGENIA	C.I.	11140684	U. E. Cuerpo de Cristo Fe y Alegría	15
43681	ROMERO CAMACHO	ISAAC NICOLAS	C.I.	5987974	U.E. Caracas A	9
43682	ROMERO CHAVEZ	EFRAIN	C.I.	4889533	U.E. Juan Herschel A	16
43683	ROMERO CHOQUE	FREDDY IVAR	C.I.	12510935	U.E. San José Fe y Alegría	40
43684	ROMERO CHOQUE	HORACIO MARIO	C.I.	3442470	U.E. Santiago I	16
43685	ROMERO CHOQUE	ROXANA	C.I.	16766523	Escuela Maximiliano Ortiz	4
43686	ROMERO CHURA	OLGA	C.I.	9206270	Escuela Saihuani	3
43687	ROMERO COAQUIRA	ARELI GEDALIA	C.I.	13116559	U.E. Bolivia	17
43688	ROMERO COAQUIRA	CARLOS ANGEL	C.I.	10908816	U.E. Bolivia	17
43689	ROMERO COLQUE	TERESA ALICIA	C.I.	4777627	U.E. Hugo Chavez Frías	12
43690	ROMERO CONDORI	EDGAR	C.I.	10089584	Escuela Saihuani	3
43691	ROMERO CONDORI	HENRY	C.I.	10089561	Escuela Saihuani	3
43692	ROMERO CONDORI	MARIA EUGENIA	C.I.	8307300	Col. Juan XXIII	9
43693	ROMERO CRUZ	MARIO	C.I.	4323815	Escuela Milluhuaya Alto	4
43694	ROMERO CUADROS	JOSE LUIS	C.I.	3452273	U.E. San Martín de Porres	34
43695	ROMERO CUELLAR	MERY HELEN	C.I.	15124275	U.E. Holanda	47
43696	ROMERO DUEÑAS	YOLA	C.I.	9230793	U.E. San Martín de Porres	35
43697	ROMERO ENRIQUEZ	ELSA	C.I.	3650671	U.E. Juan Herschel A	16
43698	ROMERO FLORES	KAREN ROCIO	C.I.	6725105	U. E. San José de Yunguyo A	13
43699	ROMERO FLORES	LIDIA	C.I.	6069163	U.E. Martin Cardenas Hermosa C	45
43700	ROMERO GOMEZ	DELIA HERMINIA	C.I.	13568770	Escuela Dr. Angel Gemio Ergueta	3
43701	ROMERO HUANCA	WALTER FELIX	C.I.	3347470	U.E. 24 de Junio A	25
43702	ROMERO JIMENEZ	VICENTE	C.I.	4276138	U. E. República Federativa del Brasil	9
43703	ROMERO JUCHAHUAÑO	ALFREDO	C.I.	10517679	Escuela Santiago de Machaca	5
43704	ROMERO LAURA	KATHIA SILVIA	C.I.	6820716	U.E. Francisco de Miranda B	19
43705	ROMERO LAURA	RAYSSA LUZ	C.I.	7221100	U.E. Achumani	41
43706	ROMERO LIMA	ADOLFO VLADIMIR	C.I.	9247670	U.E. Villa el Carmen	11
43707	ROMERO LIZARRAGA	MARTHA	C.I.	9974150	U.E. Néstor Paz Zamora	30
43708	ROMERO LIZARRAGA	SUSANA	C.I.	5964364	U. E. San Roque	48
43709	ROMERO LOAYZA	GUIDO	C.I.	12768702	U.E. Atipiris	17
43710	ROMERO LOPEZ	GRACIELA CATALINA	C.I.	7073989	U. E. Bautista Saavedra	50
43711	ROMERO LOPEZ	JULIO EDGAR ADRIAN	C.I.	7116114	U. E. Los Pinos	20
43712	ROMERO LUJAN	WILLIAMS DAVID	C.I.	5993173	U. E. Gil Tapia Rada	19
43713	ROMERO LUNA	YESSICA GUADALUPE	C.I.	8411165	C.E.A. Santa Rita	3
43714	ROMERO MAMANI	ABRAHAM	C.I.	10089523	Escuela Saihuani	3
43715	ROMERO MAMANI	CESAR	C.I.	9255515	Esc. Secc. de Ankoma Sur	1
43716	ROMERO MAMANI	FILEMON	C.I.	6152508	Escuela Simona Manzaneda	11
43717	ROMERO MAMANI	JHOSELIN	C.I.	9912363	U.E. Miguillas	3
43718	ROMERO MAMANI	JHOSELYN PILAR	C.I.	12515198	U.E. Sergio Mauricio Villegas A	20
43719	ROMERO MAMANI	MARIA SILVIA EUGENIA	C.I.	8428488	U.E. Sagrada Familia	9
43720	ROMERO MAMANI	SANIA	C.I.	9223038	U.E. Republica de Francia	28
43721	ROMERO MARQUEZ	EDUARDO LUIS	C.I.	6760402	U.E. Gualberto Villarroel	11
43722	ROMERO MARTINEZ	LOURDES ELIZABETH	C.I.	3410023	U.E. Achumani	41
43723	ROMERO MARTINEZ	LUZ MARINA	C.I.	4261525	U. E. Fernando Nogales Castro Fe y Alegría	22
43724	ROMERO MAYTA	ANAYELY MISHELL	C.I.	15703463	U. E. Walter Alpire Duran A	31
43725	ROMERO MAYTA	MAGDALENA	C.I.	8125431	U.E. 6 de Junio	21
43726	ROMERO MIRANDA	JHONNY JORGE	C.I.	4847819	U.E. Cristo Rey	17
43727	ROMERO NINA	RODRIGO	C.I.	10070169	U.E. Ventilla I	9
43728	ROMERO ORELLANA	CLAUDIA MILENKA	C.I.	3423007	U.E. Gral. José de San Martin	25
43729	ROMERO OSCO	JHELAN JHEFERSON	C.I.	13151769	U.E. 18 de Diciembre B	17
43730	ROMERO PACAJES	EDWIN	C.I.	9236129	U. E. Cuerpo de Cristo Fe y Alegría	15
43731	ROMERO PASTEN	MILENCA DEL CARMEN	C.I.	5978528	U.E. 1ro de Mayo	31
43732	ROMERO PAYI	GABY	C.I.	8318604	U.E. 16 de Julio	5
43733	ROMERO PECA	MANUEL ALEJANDRO	C.I.	4960011	U.E. Vicente Tejada	19
43734	ROMERO PLATA	ARACELY CAROL	C.I.	7111681	U.E. Rose Marie Galindo de Barrientos	40
43735	ROMERO POCOHACA	EDEN RICHAR	C.I.	5989195	U.E. Nuestra SeÃ±ora de Fátima	10
43736	ROMERO POMA	JENNY	C.I.	4746190	Sede Social de Bella Vista Central II	11
43737	ROMERO POMA	JHIMY	C.I.	9958160	U.E. Carlos Palenque Avilés	15
43738	ROMERO QUISPE	BETHY	C.I.	4939695	U.E. República Dominicana	22
43739	ROMERO QUISPE	JOEL ALFREDO	C.I.	9930509	U.E. Vicente Donoso Torres A	16
43740	ROMERO QUISPE	MAYBER	C.I.	8286716	U.E. Santa Rosa De Lima B	18
43741	ROMERO QUISPE	MELANIE CINDY	C.I.	8360235	U.E. LYNNS	8
43742	ROMERO QUITO	FELIPA	C.I.	6188454	U.E. El Alto Integración	9
43743	ROMERO RADA	RODRIGO OSCAR	C.I.	4807619	U.E. Akapana Fuerza Andina	3
43744	ROMERO RAMOS	CELIA	C.I.	4740277	U.E. La Merced B	30
43745	ROMERO REYNOLDS	PAOLA ANDREA	C.I.	10017004	U.E. Rose Marie Galindo de Barrientos	40
43746	ROMERO ROCHA	JOSE ENRIQUE	C.I.	4933282	U.E. Elodia de Lijeron	8
43747	ROMERO RODRIGUEZ	JAZMIN JULIANA	C.I.	6258536	U.E. San Ignacio	15
43748	ROMERO ROJAS	WILLIAM	C.I.	13306318	U.E. Mcal. Antonio Jose de Sucre	29
43749	ROMERO SARMIENTO	DAVID	C.I.	6850781	Unidad Educativa Libertad	3
43750	ROMERO SARMIENTO	YOLA IGNACIA	C.I.	4265115	Unidad Educativa Libertad	3
43751	ROMERO SAUTER	MARCO ANTONIO	C.I.	3490498	U.E. Brig. My. Remberto Tapia	16
43752	ROMERO SILLERICO	YBER EDWIN	C.I.	4776397	U.E. Héroes del Pacifico	17
43753	ROMERO SILLO	SANDRA	C.I.	10088562	Escuela Dr. Angel Gemio Ergueta	3
43754	ROMERO SONCO	MARCIA HILDA	C.I.	8396978	U.E. Illimani	27
43755	ROMERO SOTO	LUIS ALEJANDRO	C.I.	3441463	Sede Social de Bella Vista Central II	11
43756	ROMERO SOTOMAYOR	DANIEL MAURICIO	C.I.	5954997	U.E. Amerinst	24
43757	ROMERO TAMBO	NATALY KELLY	C.I.	6106566	U.E. Adela Zamudio A	10
43758	ROMERO TIRINA	ENRIQUE ARTURO	C.I.	6724900	Esc. Franz Tamayo	2
43759	ROMERO TORREZ	DENNIS FERNANDO	C.I.	3490399	U.E. Agustín Aspiazu	15
43760	ROMERO VARGAS	ALBERTH TAKESSI	C.I.	9871176	U.E. Copacabana C	24
43761	ROMERO VARGAS	RONALD ADOLFO	C.I.	2463730	U.E. Gral. José de San Martin	25
43762	ROMERO YANARICO	JORGE	C.I.	8398699	Esc. Central de Yani	4
43763	ROMERO ZANCA	KIMBERLY MICHELLE	C.I.	5979446	U. E. Eloy Ã€lvarez Plata	6
43764	ROMERO ZEBALLOS	JHOSELIN BRISEYDA	C.I.	8536942	U.E. EspaÃ±a	23
43765	ROMERO ZEBALLOS	JHOVANA PATRICIA	C.I.	8536943	U.E. EspaÃ±a	23
43766	ROMERO ZUAZO	CESAR NILTON	C.I.	4281050	U.E. Delia Gambarte de Quezada A	8
43767	RONDA CAYUBA	SILVIA	C.I.	16592412	Esc. Unid Edu. Palos Blancos	21
43768	RONDA MIRO	MIGUEL ANGEL	C.I.	14627936	U.E. San Juan de Pojponendo	1
43769	RONDAN QUISPE	GABRIELA	C.I.	15202334	U.E. Pablo Zarate Villca	7
43770	RONDAN QUISPE	ROCIO	C.I.	14822161	U.E. Pablo Zarate Villca	7
43771	RONDAN SULLCAMANI	PATRICIA YOVANA	C.I.	13815083	U.E. Noruega	27
43772	RONDAN TARQUI	BRAYAN	C.I.	14904981	U.E. Ingavi	24
43773	RONDO CALLE	GRACIELA	C.I.	4853332	U.E. Pablo Iturri Jurado B	25
43774	RONDO CALLE	MAURICIO	C.I.	7017754	U. E. Rene Barrientos OrtuÃ±o	8
43775	RONDO CALLISAYA	GLADYS	C.I.	4918698	U. E. Santa Maria Mazzarello	7
43776	RONDO CASAS	WILMER	C.I.	6136794	U.E. Andrés Bello	5
43777	RONDO CHOQUE	SECUNDINA	C.I.	4941574	U.E. Illimani	34
43778	RONDO CHUI	JOAN BENJAMIN	C.I.	12360875	U. E. Fernando Nogales Castro Fe y Alegría	22
43779	RONDO FLORES	VERONICA	C.I.	9114483	Escuela Quillihuaya	5
43780	RONDO GUARACHI	MARIO	C.I.	6053615	Esc. Central	1
43781	RONDO GUTIERREZ	BENITO RUBEN	C.I.	5985666	U.E. Lujmani	1
43782	RONDO GUTIERREZ	JUAN CARLOS	C.I.	6339023	U.E. Francisco de Miranda B	19
43783	RONDO LIMARI	DANITZA	C.I.	4906509	U.E. San Antonio A	10
43784	RONDO MAMANI	CARLOS WILFREDO	C.I.	9215161	U.E. Marcelo Quiroga Santa Cruz	11
43785	RONDO MAMANI	EVO ADRIAN	C.I.	13247603	Unidad Educativa Millocato	2
43786	RONDO MAMANI	JUAN CARLOS	C.I.	8282822	U.E. Illimani	34
43787	RONDO NINA	ALISON JHOSELIN	C.I.	7066788	U.E. Republica de Francia	28
43788	RONDO PACHECO	GUIDO RIMBERT	C.I.	8436760	U. E. Challasirca	2
43789	RONDO PRADO	PEDRO JESUS	C.I.	14050503	U.E. La Paz	13
43790	RONDO QUISPE	OSCAR	C.I.	12363194	U.E. República de Cuba	26
43791	RONDO RAMOS	JAIME	C.I.	8414297	U.E. LYNNS	8
43792	RONDO ROJAS	SILVIA	C.I.	8443490	U.E. Unión Bolivariana	8
43793	RONDO RONDO	ISIDRO	C.I.	4837275	U.E. República de Cuba	26
43794	RONDO RONDO	REGUERIN	C.I.	6046703	U.E. Illimani	34
43795	RONDO RONDO	ROSENDO ANGEL	C.I.	4951033	U. E. Fernando Nogales Castro Fe y Alegría	22
43796	RONDO SALINAS	LIDIA	C.I.	4996481	U.E. Elizardo Pérez	1
43797	RONDO TANTANI	MARTHA EUGENIA	C.I.	3418117	U.E. Colorados de Bolivia	9
43798	RONDO TICONA	ISRAEL NOE	C.I.	13024459	U.E. San Martín de Porres	35
43799	RONDO TORREZ	ELVA CARMEN	C.I.	2450002	Complejo Deportivo San Luis	4
43800	RONDO VILLCA	WILMER EMERSON	C.I.	2703994	U.E. Manuel Bernal Mariaca	10
43801	RONDON CEREZO	LUISA	C.I.	5474597	U.E. Puerto de Guaqui	25
43802	RONDON QUISPE	ALEX VIDAL	C.I.	6858012	U.E. Miguel Mercado Encinas	19
43803	RONQUILLO CANAVIRI	ADOLFO EUSEBIO	C.I.	12449990	Escuela Bernabe Ledezma	3
43804	ROQUE	JANETH ANGELICA	C.I.	9179263	Esc. Sicuani Condoroca	1
43805	ROQUE	WILSON	C.I.	6982046	U.E. Juan Capriles	14
43806	ROQUE ACHOCALLA	FRANGLIN OSCAR	C.I.	6159921	U.E. Jardines del Sur	9
43807	ROQUE ALI	ROCIO ELENA	C.I.	9940402	U.E. Luis Espinal Camps Aeropuerto	14
43808	ROQUE ALIAGA	VILMA	C.I.	9965118	Escuela Bernabe Ledezma	3
43809	ROQUE AMISOLA	NANCY	C.I.	7076894	U. E. Abraham Lincoln	13
43810	ROQUE ARUQUIPA	NORMA	C.I.	6886758	U.E. Boliviano Japones B	13
43811	ROQUE AVALOS	SANDRA	C.I.	6117119	U.E. Illimani	34
43812	ROQUE BLANCO	ANGELO MARTIN	C.I.	12392955	Colegio Gral. Armando Escobar Uria	3
43813	ROQUE BUTRON	ADELAIDA	C.I.	4816465	Colegio Eduardo Avaroa	4
43814	ROQUE CANAVIRI	GREGORIA	C.I.	6887344	Escuela Unidad Educativa Coromata Baja	2
43815	ROQUE CARTAGENA	MARCELO PEDRO	C.I.	4776824	U.E. Natalia Palacios	9
43816	ROQUE CHAMBI	EVELINA	C.I.	9201926	Esc. Rene Barrientos Ortuno	24
43817	ROQUE CHOQUE	PAULINA	C.I.	5970849	U.E. Saint Peter's	6
43818	ROQUE CHOQUE	ROBERTO	C.I.	6750707	U. E. San Roque	48
43819	ROQUE CONDE	BARBARA MISCHEL	C.I.	12420575	U.E. El Pedregal	9
43820	ROQUE CONDORI	BRIGIDA	C.I.	9973050	U.E. Tte. Cnel. Max Toledo	5
43821	ROQUE CONDORI	CRISTOBAL SANTOS	C.I.	4907809	Colegio Eduardo Avaroa	4
43822	ROQUE CONDORI	EDGAR	C.I.	9129271	U. E. Franz Tamayo de Río Seco A	34
43823	ROQUE CONDORI	ELSA	C.I.	13282573	Colegio Mariscal Santa Cruz	18
43824	ROQUE CRUZ	TITO CESAR	C.I.	8466745	Centro de Capacitacion Inti Paxsi	8
43825	ROQUE DE LA CRUZ	ALVARO	C.I.	14296400	U. E. Mariscal Andrés de Santa Cruz	10
43826	ROQUE DELGADO	JUDITH ELIZABETH	C.I.	6946199	U.E. República de Cuba	26
43827	ROQUE ESPINOZA	YENY	C.I.	4958448	U. E. Luis Espinal de Collpani	29
43828	ROQUE FERNANDEZ	RAIMUNDO	C.I.	7011047	Esc. Ladislao Cabrera	5
43829	ROQUE HILARIO	MARIANA	C.I.	6950038	U.E. Puerto Mejillones Ciudad Satelite	22
43830	ROQUE HUANCA	HECTOR	C.I.	7322273	U.E. Boliviano Japones B	13
43831	ROQUE HUANCA	LIMBERT	C.I.	13920339	U.E. 27 de Mayo A	24
43832	ROQUE HUANCA	MARINA	C.I.	4764731	Col. Batallon Colorados	12
43833	ROQUE HUANCA	POLICARPIO	C.I.	6724448	U.E. Rafael Pabón	23
43834	ROQUE HUANCA	VALOISA	C.I.	5475446	U.E. Mcal. Antonio Jose de Sucre	29
43835	ROQUE HUANCA	VICTORIA	C.I.	4064403	U.E. Mariscal De Zepita	9
43836	ROQUE HUCHANI	FELIPE	C.I.	12828262	Esc. Ladislao Cabrera	5
43837	ROQUE JIMENEZ	MIRIAM PAMELA	C.I.	9121098	U.E. Ingavi	24
43838	ROQUE LAURA	ADRIET MELANIE	C.I.	15594113	Asociación Deportiva del Sur ADESU	1
43839	ROQUE LAZO	ALCIRA BLANCA	C.I.	10940430	Esc. Simon Boliviar	11
43840	ROQUE LOPEZ	JOEL CRISTIAN	C.I.	8439840	U.E. Tejada Triangular	11
43841	ROQUE LUNA	OSMAN WILBERTO	C.I.	4313919	U.E. República Arabe de Egipto	6
43842	ROQUE MAMANI	JUAN CARLOS	C.I.	8414600	U. E. ChaÃ±ocahua	26
43843	ROQUE MAMANI	MARY LUZ	C.I.	6815520	Escuela Ajllata Grande	6
43844	ROQUE MAMANI	OSCAR SERGIO	C.I.	9891608	U. E. Ave María Fundación Manos Abiertas Virgen de la Natividad	32
43845	ROQUE MAMANI	RAMIRO	C.I.	5482943	U. E. San José de Yunguyo A	13
43846	ROQUE MAMANI	VICTOR ROLY	C.I.	9952361	U.E. República de Japón	13
43847	ROQUE MAMANI	YHORGINA	C.I.	9900914	Colegio Omasuyos	19
43848	ROQUE MAQUERA	DIEGO	C.I.	9242601	U. E. Walter Alpire Duran A	31
43849	ROQUE MERMA	SILVIA	C.I.	6859055	U.E. Nacional Litoral	10
43850	ROQUE MITA	MARCO ANTONIO	C.I.	5965689	U.E. 6 de Junio	21
43851	ROQUE MOLLISACA	SUSI	C.I.	6887835	U.E. Faro Murillo	9
43852	ROQUE NOBLES	IVAN	C.I.	13846356	U. E. Raúl Salmon De La Barra	13
43853	ROQUE PACASI	MABEL	C.I.	9240355	U.E. San Antonio A	10
43854	ROQUE PANIAGUA	SANDRA	C.I.	6067569	U.E. Ecológico Los Pinos B	31
43855	ROQUE PAREDES	RAUL	C.I.	6018102	U.E. Juvenal Mariaca B	29
43856	ROQUE PATTY	JUANA BEATRIZ	C.I.	6908571	Esc. Azafranal	2
43857	ROQUE PINTO	EDUARDO	C.I.	4746937	U.E. Daniel Sanchez Bustamante II	30
43858	ROQUE POLANCO	PATRICIA	C.I.	4274166	U.E. La Paz B	5
43859	ROQUE PUSARICO	EDDY	C.I.	9249372	Escuela Unidad Educativa Coromata Baja	2
43860	ROQUE QUISBERT	ELIANA	C.I.	2448628	U.E. Hugo Dávila A	21
43861	ROQUE QUISPE	FEDERICO	C.I.	4862106	U.E. El Alto Integración	9
43862	ROQUE QUISPE	GONZALO	C.I.	4965795	U.E. Adrián Castillo Nava B	35
43863	ROQUE QUISPE	ROSEMARY	C.I.	3367084	U.E. Mcal. José Ballivián A	14
43864	ROQUE RAMOS	CELIA	C.I.	8324881	Colegio Mariscal Santa Cruz	18
43865	ROQUE RODRIGUEZ	JHOSELIN ESTEFANI	C.I.	7061036	U.E. Virgen De Copacabana A	10
43866	ROQUE SALAS	VERONICA SHIRLEY	C.I.	6836144	Instituto Tecnológico Ayacucho	33
43867	ROQUE SOLANO	RONALD HEBER	C.I.	7035440	U.E. Dr. Aniceto Arce A	9
43868	ROQUE SOLIZ	CARLA	C.I.	9116417	U.E. Virgen De Copacabana A	10
43869	ROQUE TANCARA	JOSE RODRIGO	C.I.	6775278	U.E. Republica de Cuba Pacajes	5
43870	ROQUE TARQUE	SALOMON	C.I.	4837580	U.E. San Martín de Porres	35
43871	ROQUE TICONA	ALEXANDER	C.I.	13645271	U. E. República Popular de China	31
43872	ROQUE TUPA	CRISTIAN	C.I.	12644992	U.E. Felipe Segundo Guzman	10
43873	ROQUE VALDEZ	BETTY MARGARITA	C.I.	6955447	U.E. The Strongest	10
43874	ROQUE VARGAS	LIMBERT HUMBERTO	C.I.	8296022	U. E. Juan Carlos Flores Bedregal	33
43875	ROQUE VARGAS	MARIO	C.I.	6110725	Colegio Mariscal Santa Cruz	19
43876	ROQUE VARGAS	ROSMERY	C.I.	4809828	U. E. Nicolás Fernandez Naranjo	31
43877	ROQUE VARGAS	WILSON JHONY	C.I.	4241886	U.E. Unión Bolivariana	8
43878	ROQUE VELARDE	VERONICA	C.I.	8351470	U.E. Bolivia IV	5
43879	ROQUE VILLACORTA	MONICA ALEJANDRA	C.I.	12735843	U. E. Fuerzas Armadas De La Nación	14
43880	ROQUE YUJRA	JUAN CARLOS	C.I.	7092234	U.E. Gran BretaÃ±a	24
43881	ROQUE YUJRA	PATRICIA	C.I.	4785023	U.E. Rvdo. Padre Walter Strub A	21
43882	ROSA CALLE	FLORA	C.I.	4871241	Sede Social Pura Pura	8
43883	ROSA CALLIZAYA	CARMEN BETTY	C.I.	9897831	Esc. Evaristo Valle	29
43884	ROSA CALLIZAYA	EVA	C.I.	8308133	U.E. Illimani	34
43885	ROSA MAMANI	JIMMY FREDDY	C.I.	6101573	U.E. Simón Bolívar	19
43886	ROSA MAMANI	ROBERTH	C.I.	7099306	U.E. 6 de Junio	21
43887	ROSA MAMANI	SOFIA	C.I.	14050589	U.E. Mcal. Sucre	2
43888	ROSA QUISPE	JULIA	C.I.	6913339	Colegio Ballivian	32
43889	ROSA RAMIREZ	LUCY	C.I.	6016625	U.E. Franz Tamayo	13
43890	ROSA RAMIREZ	VERONICA	C.I.	6913979	Esc. 18 de Noviembre	22
43891	ROSA ROSAS	JOSE OSVALDO	C.I.	16056846	U.E. Santa Rosa de Lima	14
43892	ROSA ROSAS	VICTOR RODOLFO	C.I.	16056561	U.E. Santa Rosa de Lima	14
43893	ROSALES ALEGRIA	ARRIEL	C.I.	9908644	U.E. Alto Tembladerani	5
43894	ROSALES ATAHUICHI	NANCY	C.I.	8593940	U.E. Ecológico Los Pinos B	31
43895	ROSALES CEREZO	YOLANDA CORAZON	C.I.	6121620	U.E. Hugo Dávila A	21
43896	ROSALES CHOQUE	KATERIN	C.I.	13992366	U.E. Católico Mercedes B	14
43897	ROSALES GERONIMO	BENJAMIN	C.I.	4048542	Colegio Alto De La Alianza	2
43898	ROSALES GUTIERREZ	ELIZABETH	C.I.	12996629	Escuela Nueva Idiamas	1
43899	ROSALES

No.	Apellidos	Nombres	Tipo Doc.	Doc. Identidad	Recinto	Mesa
43923	ROSAZ LAURA	GROVER	C.I.	13548824	Escuela Watari	2
43924	ROSEMBLUTH LOPEZ	DIETER HANS	C.I.	6791059	U. E. Ave María Fundación Manos Abiertas Virgen de la Natividad	32
43925	ROSS PRICE	SANTIAGO FARID	C.I.	14108099	U.E. Rvdo. Padre Walter Strub A	21
43926	ROSSEL GARRON	ARIANA	C.I.	6723596	U.E. René Barrientos OrtuÃ±o	14
43927	ROSSEL IGNACIO	AMALIA	C.I.	8380928	Colegio Inicua Alto	7
43928	ROSSEL LOPEZ	PAMELA DENISSE	C.I.	4759390	U.E. Rose Marie Galindo de Barrientos	40
43929	ROSSEL MANCILLA	SAMIR FERNANDO	C.I.	8423738	U. E. Cnl. Max Toledo	23
43930	ROSSO GOMEZ	LUIS ALFREDO	C.I.	6146864	U.E. Simón Rodriguez CarreÃ±o	18
43931	ROSSO SOLIZ	JUAN FRANCISCO	C.I.	13272247	U. E. Club de Leones Nro. 2	25
43932	ROTH VARGAS	ERIKA ALEJANDRA	C.I.	3620167	U.E. Franco Boliviano	31
43933	ROVIRA POZO	CARLOS LEONEL	C.I.	8398761	U.E. Topater	15
43934	ROWERT MARISCAL	JUAN PABLO	C.I.	5968592	U.E. Franco Boliviano	31
43935	ROYUELA HURTADO DE MENDOZA	MARIA FERNANDA	C.I.	6147225	U.E. René Barrientos Ortuño	14
43936	RUA MERMA	WILLY MARIO	C.I.	9951044	U.E. República de Cuba	26
43937	RUBIN DE CELIS ARANCIBIA	JEFFREY ABBAD	C.I.	6151508	U.E. Irene Nava de Castillo B	31
43938	RUBIN DE CELIS ARISPE	ENRIQUE MARVIN	C.I.	4809777	U.E. Amor de Dios	13
43939	RUBIN DE CELIS NUÑEZ	YARA SOFIA	C.I.	8468367	U. E. Los Pinos	20
43940	RUBIN DE CELIS PEREZ	MARIA ORIETA	C.I.	3388272	U. E. Antonio Diaz Villamil A	11
43941	RUBIN DE CELIS SILVA	ADRIANA	C.I.	4841362	U. E. Gil Tapia Rada	19
43942	RUBIN DE CELIS VATTUONE	MELANIA MARGOT	C.I.	3408620	U.E. Gral. Armando Escobar Uria	6
43943	RUDDER CERRUTI	AMARA YASMIN	C.I.	8308352	U.E. Maria Auxiliadora I	11
43944	RUEDA CALDERON	YESHICA ANDREA ALICIA	C.I.	7950755	U. E. Los Pinos	20
43945	RUEDA HUARACHI	BASILIO	C.I.	6130610	Unidad Educativa Conani	8
43946	RUEDA HUARACHI	LEONODES	C.I.	9124680	U.E. Ventilla I	9
43947	RUEDA TEJERINA	YUDITH	C.I.	6376835	U.E. Dora Schmidt A	16
43948	RUEDA VILLCA	DAVID ALFREDO	C.I.	6867392	U.E. 16 de Julio	5
43949	RUEDA VILLCA	MARCOS BENITO	C.I.	14242763	Colegio Mariscal Santa Cruz	19
43950	RUEDAS MACHACA	NADIA MAYTE	C.I.	12893798	U. E. Vilaque Grande	2
43951	RUELAS AVILA	JULIO CESAR	C.I.	4797823	U.E. República Dominicana	22
43952	RUELAS BUEZO	KATHERIN DAYAN	C.I.	9068523	U.E. Caracas A	9
43953	RUELAS ESPINOZA	EDITH VANESA	C.I.	8356613	U.E. Holanda	48
43954	RUELAS PAZ	JHONNY	C.I.	4934411	U.E. San José Fe y Alegría	41
43955	RUELAS TICONA	REYNALDO	C.I.	12636949	U.E. Taiwan	6
43956	RUESGAS REQUENA	SILVIA GABRIELA	C.I.	3331565	U. E. República de China	13
43957	RUFFO ARUNI	EDMAN LUIZ	C.I.	12423461	Colegio Ballivian	32
43958	RUFFO QUISBERT	JHERMI LAYVI	C.I.	11073101	U.E. Técnico Humanístico Pasto Pata	3
43959	RUFO ARENAS	ADRIAN JOSE	C.I.	9107393	U.E. El Pedregal	9
43960	RUILOVA QUEZADA	MARTIN IGNACIO	C.I.	9869346	U.E. Amor de Dios	13
43961	RUIZ	RONALDS	C.I.	5971591	U. E. República de China	13
43962	RUIZ ABRIGO	GABRIELA	C.I.	11342360	U.E. San Francisco de la Tercera Orden	6
43963	RUIZ ALCON	ANDREA MICHELLE	C.I.	6108953	U.E. Santiago I	17
43964	RUIZ AÑEZ	SADAM	C.I.	13353334	U.E. Nacional Guanay	9
43965	RUIZ APAZA	DIANA	C.I.	15070867	U.E. San Antonio Fe y Alegría	16
43966	RUIZ BARRIOS	RICHARD	C.I.	4951040	U.E. Martin Cardenas Hermosa C	46
43967	RUIZ BOEHM	DAIANA GABRIELA	C.I.	7207056	Dirección Departamental de Educación La Paz	6
43968	RUIZ BUSTOS	MAURIZIO ANAEL	C.I.	4849125	U. E. Antonio Diaz Villamil A	11
43969	RUIZ CADENA	RUDY	C.I.	5967225	U. E. Bolivia I	11
43970	RUIZ CASTAÑO	LIBNE	C.I.	7741484	Escuela Calama	3
43971	RUIZ CHAMBI	EDWIN RENE	C.I.	4259671	U.E. 3 de Mayo B	27
43972	RUIZ CHIRINOS	LAURA MIREYA	C.I.	10909906	U.E. Amor de Dios	13
43973	RUIZ CHOQUE	RUBEN	C.I.	6109846	Esc. Roberto Pabon	27
43974	RUIZ ESCOBAR	ELIANA RAQUEL	C.I.	8361092	U.E. Las Delicias A	15
43975	RUIZ ESCOBAR	KEVIN JUAN MANUEL	C.I.	8320780	U.E. My. Waldo Ballivián	19
43976	RUIZ ESCOBAR	NICOLAS MATEO	C.I.	8320792	U.E. Pedro Poveda A	14
43977	RUIZ FERNANDEZ	ARIEL	C.I.	10530247	U.E. San Antonio Fe y Alegría	16
43978	RUIZ FLORES	MARCELO SAUL	C.I.	5983344	U.E. Carlos Palenque Avilés	15
43979	RUIZ HURTADO	DANIEL JESUS	C.I.	4822884	U. E. Fabril 18 de Mayo	11
43980	RUIZ IBANA	LILIANA LISETH	C.I.	9934272	Unidad Educativa 10 de Abril	1
43981	RUIZ KUNO	FRANKLIN	C.I.	9172134	U.E. San Jose II	7
43982	RUIZ LARA	JOSE GABRIEL	C.I.	6812121	U. E. Los Pinos	20
43983	RUIZ LAURA	ROSMERY	C.I.	9160476	U.E. La Merced B	30
43984	RUIZ LOAYZA	GERSON ADRIAN	C.I.	6124743	U.E. Unión Bolivariana	9
43985	RUIZ MACHICADO	FERNANDO	C.I.	7028920	U.E. Republica De Italia	14
43986	RUIZ MACHICADO	NESTOR	C.I.	6012373	U.E. EspaÃ±a	23
43987	RUIZ MAMANI	MARIA ISABEL	C.I.	7016814	U.E. Juan Pablo II Don Bosco	7
43988	RUIZ MENDOZA	ANGEL MARCELO	C.I.	3352043	U.E. Hugo Dávila A	21
43989	RUIZ MONTES	ROSEMARY LIDIA	C.I.	4794195	U.E. Bethesda	14
43990	RUIZ NINA	ALVARO DANIEL	C.I.	6722118	U.E. Jupapina	8
43991	RUIZ NINA	GUSTAVO FRANCO	C.I.	5472745	U.E. Juan Pablo II Don Bosco	7
43992	RUIZ PAUCARA	SILVIA PAMELA	C.I.	8304270	U.E. 6 de Junio	22
43993	RUIZ PAYE	DANIELA DENISSE	C.I.	8462935	U.E. Bethesda	14
43994	RUIZ PEÑA	ARIEL MAURICIO	C.I.	6815202	U.E. Achumani	41
43995	RUIZ PIZA	NELVI ANTONIA	C.I.	8368105	Col. Nal. Mixto Teoponte	5
43996	RUIZ QUISBERT	DANIEL DENIS	C.I.	4324019	U. E. Nicolás Fernandez Naranjo	31
43997	RUIZ QUISBERT	VICTOR	C.I.	6138700	U.E. Bolivia Mar B	16
43998	RUIZ QUISPE	RONALD	C.I.	9939034	U.E. Luis Espinal Camps Nro 1	23
43999	RUIZ RACUA	DIEGO FERNANDO	C.I.	13062718	Esc. German Busch	13
44000	RUIZ RICALDE	ALIZON DAFNE	C.I.	9924106	U.E. República Dominicana	22
44001	RUIZ RONDO	KELSI ARWEN	C.I.	12392409	U.E. Martin Cardenas Hermosa C	46
44002	RUIZ SONCO	ZINED MAURICIO	C.I.	13440213	Complejo Deportivo San Luis	4
44003	RUIZ URQUIZO	JORGE ENRIQUE	C.I.	9894447	U.E. Bautista Canadiense	4
44004	RUIZ VALDIVIA	MISCHEL ALEJANDRA	C.I.	12734887	U. E. Los Pinos	20
44005	RUIZ VILELO	CLAUDINA	C.I.	6937020	U. E. Simon Bolivar	1
44006	RUIZ ZAMORA	ANDRES HERNAN	C.I.	7539863	U. E. República de Francia B	7
44007	SAA VERA	EDSON ARIEL	C.I.	6199219	Complejo Deportivo Camiri	9
44008	SAAL SILES	DAYANA DANEY	C.I.	12607229	U.E. Natalia Palacios	9
44009	SAAVEDRA	JOSE NELSON	C.I.	14702947	Plaza Principal 16 de Julio	4
44010	SAAVEDRA	KARLA ELIANA	C.I.	2699468	U.E. Dora Schmidt A	16
44011	SAAVEDRA	MARGARITA YUKY	C.I.	8308249	U.E. Santa Rosa de Lima	14
44012	SAAVEDRA AGUILAR	ANA LUCERO	C.I.	12672097	U.E. Copacabana C	24
44013	SAAVEDRA AGUILAR	TIFFANY DAFNE	C.I.	10909995	U. E. Luis Ernest CBN A	9
44014	SAAVEDRA ALANOCA	JORGE FELIX	C.I.	11541496	U.E. Franz Tamayo	13
44015	SAAVEDRA ALEJO	GABRIEL RAMIRO	C.I.	7062416	U.E. Vicente Donoso Torres A	16
44016	SAAVEDRA APAZA	MELIZA	C.I.	13087493	U.E. Nueva Jerusalem	1
44017	SAAVEDRA BAUTISTA	AURELIO	C.I.	9162571	U. E. Kalaque	3
44018	SAAVEDRA BAUTISTA	DELENA	C.I.	9159682	Escuela Watari	2
44019	SAAVEDRA BELZU	CHRISTIAN RAUL	C.I.	9918196	U.E. Cristo Rey San Luis Fe y Alegría	23
44020	SAAVEDRA BENAVIDES	RAQUEL NATALIA	C.I.	13393790	U. E. República de Cuba	10
44021	SAAVEDRA BLANCO	ROXANA KAREN	C.I.	8329520	U.E. 16 de Julio	5
44022	SAAVEDRA CAHUANA	RENE	C.I.	12905430	Esc. Rene Barrientos Ortuno	24
44023	SAAVEDRA CASTRO	DANIEL	C.I.	11108268	Sub Alcaldía San Antonio	7
44024	SAAVEDRA CHAVEZ	OSCAR EDUARDO	C.I.	4329466	U.E. Achumani	41
44025	SAAVEDRA CHOQUE	JHANETT	C.I.	12992039	U.E. My. Waldo Ballivián	19
44026	SAAVEDRA CHOQUE	MERY EUGENIA	C.I.	4767990	U.E. Bolivar Municipal	14
44027	SAAVEDRA CHOQUEMITA	CAMILA ARIEL	C.I.	10910668	U. E. Bolivia I	11
44028	SAAVEDRA CHURA	FRANZ RODRIGO	C.I.	10924145	U.E. Ingavi	24
44029	SAAVEDRA CHURA	MERCEDES NEYZA	C.I.	6790429	U. E. Copacabana Fe y Alegría	19
44030	SAAVEDRA COLQUE	CAROLINA	C.I.	6067862	U. E. 21 de Septiembre SeÃ±or de Lagunas	18
44031	SAAVEDRA COLQUE	MARITSA	C.I.	4991618	U.E. Marcelo Quiroga Santa Cruz	21
44032	SAAVEDRA COLQUEHUANCA	JUAN PABLO	C.I.	6733624	U. E. Flora Perez de Saavedra	6
44033	SAAVEDRA CONDORI	ROSSY ALEJANDRA	C.I.	14289546	U. E. Marien Garten A	20
44034	SAAVEDRA CONDORI	VERONICA	C.I.	8264627	U.E. Taiwan	6
44035	SAAVEDRA CORI	NERY SOLEDAD	C.I.	6795519	U.E. Amerinst	24
44036	SAAVEDRA CRUZ	ANDRES FELIPE	C.I.	13606834	U.E. Modesto Omiste	4
44037	SAAVEDRA CRUZ	BRIANKA SHAMIRA	C.I.	12766752	U.E. Copacabana A	2
44038	SAAVEDRA CUARITA	JESSICA LIZETH	C.I.	9153643	U.E. Sergio Mauricio Villegas A	20
44039	SAAVEDRA CUENCA	MAGALY ROSARIO	C.I.	3358274	U.E. 12 de Octubre	18
44040	SAAVEDRA CUSSI	SARA MARIANA	C.I.	4910278	U.E. Miguel de Cervantes Saavedra	12
44041	SAAVEDRA ESCOBAR	ERIKA	C.I.	6842343	U.E. Vicente Donoso Torres A	16
44042	SAAVEDRA ESCOBAR	JUAN CARLOS	C.I.	3359197	U.E. Puerto de Guaqui	25
44043	SAAVEDRA FARFAN	OLIVER	C.I.	6954684	U.E. Rose Marie Galindo de Barrientos	40
44044	SAAVEDRA GARRON	INGRID	C.I.	13733715	U.E. Gran BretaÃ±a A	8
44045	SAAVEDRA GONZALES	EFRAIN	C.I.	10816998	Escuela Superior de Formación de Maestros Simón Bolivar	10
44046	SAAVEDRA HUANCA	MARIA VERONICA	C.I.	6190851	U. E. Flora Perez de Saavedra	6
44047	SAAVEDRA LIMACHI	ERICK FRANZ	C.I.	3447524	U.E. Copacabana C	24
44048	SAAVEDRA LOPEZ	MOISES ANTONIO	C.I.	4808482	U.E. Rafael Mendoza Castellón B	24
44049	SAAVEDRA MAMANI	ADRIAN	C.I.	13394614	U.E. Santa Rosa La Florida A	15
44050	SAAVEDRA MANTILLA	DANIELA CRHISTA	C.I.	6735260	U.E. 6 de Junio	22
44051	SAAVEDRA MARCA	ABIGAIL ROXANA	C.I.	4362426	U. E. Luis Espinal de Collpani	29
44052	SAAVEDRA MOLINA	DANITZA DANIELA	C.I.	6187685	U.E. Amerinst	24
44053	SAAVEDRA MONTECINOS	DADNIN YESENIA	C.I.	8434783	U.E. Modesto Omiste	4
44054	SAAVEDRA NUÑEZ	MILAGROS	C.I.	8392004	U.E. Oscar Unzaga De La Vega	7
44055	SAAVEDRA PADILLA	YESID	C.I.	6724826	U. E. Raúl Salmón de la Barra	13
44056	SAAVEDRA PAZ	MARIA ANDREA	C.I.	3397414	U.E. Juan Herschel A	16
44057	SAAVEDRA PEREZ	ANA VALERIA	C.I.	6119503	U.E. LYNNS	8
44058	SAAVEDRA PEREZ	MARITZA	C.I.	5475259	Centro de Salud Santa Ana	2
44059	SAAVEDRA QUENTA	ARAGONES	C.I.	13282849	Escuela Watari	2
44060	SAAVEDRA QUEVEDO	OMAR	C.I.	4262637	U.E. Franco Boliviano	32
44061	SAAVEDRA QUISPE	DELMIRA	C.I.	7011191	U.E. Mcal. Antonio Jose de Sucre	29
44062	SAAVEDRA QUISPE	EMETERIO	C.I.	4929108	U. E. Oscar Alfaro B	26
44063	SAAVEDRA QUISPE	JHOSELIN PAOLA	C.I.	14451970	U.E. Noruega	27
44064	SAAVEDRA QUISPE	MARCELA	C.I.	7011334	U.E. Ayacucho	2
44065	SAAVEDRA QUISPE	MARINA	C.I.	6130681	Escuela Ajllata Grande	6
44066	SAAVEDRA RAMIREZ	RAUL FIDEL	C.I.	14450465	U.E. Gral. Juan José Torres Gonzales	23
44067	SAAVEDRA RIOS	RITA SANDRA	C.I.	4318697	Escuela Industrial Superior Pedro Domingo Murillo	17
44068	SAAVEDRA RODRIGUEZ	ANA ANDREA	C.I.	6810645	Instituto Tecnológico Ayacucho	33
44069	SAAVEDRA SALAS	DIVAR	C.I.	9866784	U. E. 16 de Julio de Mapiri	16
44070	SAAVEDRA SALINAS	OLGA ISABEL	C.I.	4784303	U.E. Dora Schmidt A	16
44071	SAAVEDRA SAUCEDO	MARIA LUISA	C.I.	4339066	U.E. Faro Murillo	9
44072	SAAVEDRA SOTO	RAUL	C.I.	3375102	U.E. Cap. Luis Rivero Sanchez	19
44073	SAAVEDRA TERCEROS	DANIELA INGRID	C.I.	6126245	U.E. Don Bosco de Pampahasi A	20
44074	SAAVEDRA ULURI	WILDER KIMI	C.I.	9081948	U.E. Tokio	10
44075	SAAVEDRA URBINA	MIJAIL AYRTON	C.I.	6092691	U.E. Néstor Paz Zamora	30
44076	SAAVEDRA VARGAS	PABLO	C.I.	4273070	Instituto Tecnológico Ayacucho	33
44077	SAAVEDRA VEIZAGA	SAVEICA KALYNGA	C.I.	4819832	U.E. El Pedregal	9
44078	SAAVEDRA YUJRA	REYNA	C.I.	13423832	U.E. Puerto de Guaqui	25
44079	SABASTIAN CALLE	PAOLA EVELIN	C.I.	13373239	U.E. Iberdrola B	3
44080	SABAYA LAPACA	RICHAR	C.I.	8511590	Unidad Educativa Central Quinuni	7
44081	SACA APAZA	GIOVANA	C.I.	9994189	Esc. Nucleo Abispaya	2
44082	SACA APAZA	VLADIMIR RODRIGO	C.I.	9998113	U. E. 21 de Septiembre SeÃ±or de Lagunas	18
44083	SACA ARUQUIPA	LUCIO	C.I.	9960750	U. E. Luis Espinal de Collpani	29
44084	SACA AVALOS	MARTHA	C.I.	4809152	U.E. Carlos Palenque Avilés	15
44085	SACA BARCO	JOHN EDWIN	C.I.	14108574	U.E. Victor Paz Estensoro	16
44086	SACA CHAMBI	FRECIA FERNANDA	C.I.	4906055	U.E. Victor Paz Estensoro	16
44087	SACA CHAMBI	GROVER	C.I.	10030495	U.E. Boliviano Japones B	13
44088	SACA CHAMBI	JORGE	C.I.	6795037	U.E. LYNNS	8
44089	SACA CHAMBI	RINALDY	C.I.	10024934	U.E. Iberdrola B	3
44090	SACA CONDORI	SOFIA GLORIA	C.I.	8332805	Escuela Bernabe Ledezma	3
44091	SACA GUACHALLA	VANESA	C.I.	6140786	Esc. Simon Boliviar	11
44092	SACA HILARI	LIZBETH JHOSELIN	C.I.	14068029	U.E. San José Fe y Alegría	41
44093	SACA JUCHASARA	MAXIMILIANA	C.I.	12750830	Colegio Pedro Domingo Murillo	7
44094	SACA LOVERA	ALBERTINA MARIA	C.I.	5759664	Casa de Gobierno	2
44095	SACA MAMANI	ADRIANA AYLIN	C.I.	12606094	U.E. Luis Espinal Camps Aeropuerto	14
44096	SACA MAMANI	DOMINGO	C.I.	4957870	Esc. Nucleo Ticamblaya	2
44097	SACA MAMANI	RICHARD	C.I.	9867364	U.E. Mcal. Andrés de Santa Cruz	30
44098	SACA MENDIETA	JUAN	C.I.	3513605	U.E. Mcal. Sucre	2
44099	SACA MENDOZA	JUSTO	C.I.	6194571	Colegio German Busch	5
44100	SACA POMA	EDWIN	C.I.	9077826	Colegio Simon Bolivar	2
44101	SACA QUISPE	FRANCISCA	C.I.	8383107	U. E. 21 de Septiembre SeÃ±or de Lagunas	18
44102	SACA QUISPE	JHANET ESTHER	C.I.	9919745	U.E. Mariscal de Zepita	7
44103	SACA QUISPE	ROLANDO	C.I.	14185016	Unidad Educativa Huaycho	2
44104	SACA QUISPE	SUSANA	C.I.	6834652	Col. Los Andes	3
44105	SACA RAMOS	CASIANO	C.I.	9864883	Unidad Educativa Huaycho	2
44106	SACA RAMOS	FREDDY	C.I.	6883102	Unidad Educativa Huaycho	2
44107	SACA SACA	CELEDONIO	C.I.	4375463	Esc. Centro Tilata	42
44108	SACA SILVESTRE	HILDA	C.I.	12704592	Escuela Apuraya	4
44109	SACA SILVESTRE	NELSON	C.I.	6819981	Escuela Apuraya	4
44110	SACACA APAZA	IRENE SUSA	C.I.	4953345	Unidad Educativa San Marcos	7
44111	SACACA APAZA	ROSSY WARA	C.I.	6929309	Unidad Educativa San Marcos	7
44112	SACACA CHURATA	JOEL MICHAEL	C.I.	9211655	U.E. Carlos Palenque Avilés	15
44113	SACACA JIMENEZ	MIGUEL ANGEL	C.I.	8332925	U. E. Cnl. Max Toledo	23
44114	SACACA LUQUE	ADELA	C.I.	10906054	U. E. ChaÃ±ocahua	26
44115	SACACA VILLCA	ARMINDA	C.I.	6808623	U.E. Sehuenquera	1
44116	SACACA ZULETA	WILMA	C.I.	8441205	U.E. República Arabe de Egipto	6
44117	SADUD OLMOS	JAMID IBRAHIM	C.I.	6133330	U.E. Don Bosco de Pampahasi A	20
44118	SAENZ ARAMAYO	VANIA ROSARIO	C.I.	10929956	U.E. El Alto Integración	9
44119	SAENZ CACERES	WENDY GRACE	C.I.	4898591	U.E. 6 de Junio	23
44120	SAENZ ILLANEZ	WILSON MICHEL	C.I.	6103023	U. E. Bolivia I	11
44121	SAENZ MONJE	SANTIAGO	C.I.	16289840	U.E. LYNNS	8
44122	SAENZ ZEBALLOS	GABRIEL EDGAR	C.I.	12392024	U.E. 6 de Junio	23
44123	SAGARDIA IGNACIO	ALEJANDRA VANESA	C.I.	13092045	U.E. La Merced B	30
44124	SAGARNAGA VELASCO	DANIELA ANDREA	C.I.	6035108	U. E. Fernando Nogales Castro Fe y Alegría	22
44125	SAHIRE TANCARA	JHOVANA	C.I.	9922220	U.E. Rosemary G. de Barrientos	11
44126	SAHONERO NAGASHIRO	ROBERTO TADASHI	C.I.	5059522	U.E. República del Ecuador	10
44127	SAHUA UTURUNCU	ABRAHAM ANTONIO	C.I.	4274913	U.E. San Andres	5
44128	SAICO CALLE	MABEL MARITZA	C.I.	14426674	U.E. Achumani	42
44129	SAICO MAMANI	GUILLERMINA	C.I.	5948750	U.E. Santa Rosa De Lima B	18
44130	SAICO MOLLO	SONIA	C.I.	14556980	U.E. Virgen De Copacabana A	10
44131	SAICO QUISPE	SALUSTIANO	C.I.	4842739	U.E. Achumani	42
44132	SAIGUA CHOQUE	ROMAN	C.I.	6655022	U.E. Franz Tamayo	13
44133	SAINES	EULOGIO	C.I.	5945340	Escuela Quillihuaya	5
44134	SAINZ	YAMIL SALVADOR	C.I.	9118839	U.E. Vicenta Juariste Eguino	3
44135	SAINZ LUNA	EDUARDO RENE	C.I.	4931907	Complejo Deportivo San Luis	4
44136	SAINZ SALEK	ANDREA	C.I.	6084688	U.E. René Barrientos OrtuÃ±o	15
44137	SAINZ VIDAURRE	NINOSKA ANDREA	C.I.	2719601	U. E. Fuerzas Armadas De La Nación	14
44138	SAIQUE ZARATE	ROSALINDA PILAR	C.I.	6740165	U.E. Los Andes	16
44139	SAIRE	LIZBETH	C.I.	9925637	U.E. Carlos Medinacelli	15
44140	SAIRE	MADELEN ANYELA	C.I.	14046632	U.E. Valle Hermoso	13
44141	SAIRE ALVAREZ	GRACIELA	C.I.	6915783	U.E. Integración	2
44142	SAIRE APAZA	JOEL ADOLFO	C.I.	13211706	Esc. Topohoco	1
44143	SAIRE APAZA	VICTOR HUGO	C.I.	9940230	U.E. Villa Tunari	32
44144	SAIRE ARGOLLO	NENA	C.I.	6938240	Unidad Educativa Daniel Gomez Garcia	2
44145	SAIRE ARO	JHONNIOR	C.I.	12541248	U.E. Sajonia II	2
44146	SAIRE ARO	VERONICA	C.I.	6930169	U.E. Sajonia II	2
44147	SAIRE ARTEAGA	ALANIS PAOLA	C.I.	9073199	Fundación La Paz TECNITIC	1
44148	SAIRE BLANCO	EDWIN EDGAR	C.I.	4272235	U. E. Raúl Salmón de la Barra	13
44149	SAIRE BUSTENCIA	EDGAR	C.I.	4826981	U.E. Jardines del Sur	10
44150	SAIRE BUSTILLOS	FAUSTINA	C.I.	6928904	Esc. Pedro Domingo Murillo	2
44151	SAIRE CACERES	ALICIA	C.I.	13056206	U.E. Alto Tembladerani	5
44152	SAIRE CHINCHERO	ISAAC	C.I.	6806751	U.E. Tucupi	2
44153	SAIRE CHIPANA	DAVID WINSOR	C.I.	9128314	U. E. República de Cuba	10
44154	SAIRE CHOQUE	ELEUTERIO	C.I.	6053993	Esc. Topohoco	2
44155	SAIRE CHURANI	BLANCA	C.I.	6036045	U.E. Mcal. José Ballivián A	14
44156	SAIRE CONDORI	WILLIAM	C.I.	13741702	U.E. Horizontes A	13
44157	SAIRE DAMIAN	CARLA	C.I.	8291962	U.E. José Santos Vargas I	18
44158	SAIRE FLORES	JOEL ROLY	C.I.	9199124	U.E. Santiago De Quilloma	2
44159	SAIRE HUAYLLER	EDYERY SIMCEF	C.I.	11071932	U.E. Ingavi	24
44160	SAIRE IBAÑEZ	BENITO VINCENT	C.I.	9226704	U.E. Mcal. José Ballivián A	14
44161	SAIRE JAHUIRA	JHOCELYN	C.I.	9069079	U.E. German Busch	8
44162	SAIRE LOPEZ	JUAN CARLOS	C.I.	7035997	U.E. Gran BretaÃ±a	24
44163	SAIRE MAMANI	RAYMUNDA	C.I.	6922302	Esc. Seccional Anco Aque	2
44164	SAIRE PAREDES	LIDIA	C.I.	4817012	U.E. República de Cuba	27
44165	SAIRE POZO	EULOGIA	C.I.	4807486	U.E. Bolivia Mar B	16
44166	SAIRE PUCHO	LUIS EDGAR	C.I.	4996774	U.E. Los Andes	16
44167	SAIRE QUIROZ	MARIA DELINA	C.I.	10921359	U.E. 14 de Noviembre Paz y Unidad	16
44168	SAIRE QUISPE	LUISA	C.I.	9947812	U.E. Jardines del Sur	10
44169	SAIRE QUISPE	VIDAL	C.I.	10079263	U.E. Nazario Pardo Valle	8
44170	SAIRE ROBLES	JULIO	C.I.	6191939	U.E. Santiago De Quilloma	2
44171	SAIRE RODRIGUEZ	ANGELA ROSARIO	C.I.	10080449	Colegio Villa Amacari	1
44172	SAIRE RODRIGUEZ	JOSE ANTONIO	C.I.	10080448	Colegio Villa Amacari	1
44173	SAIRE SAIRE	RAMON JUSTINIANO	C.I.	6146289	U. E. Franz Tamayo de Río Seco A	35
44174	SAIRE TERRAZAS	MARISOL	C.I.	4876303	U. E. Pantaleon Dalence	7
44175	SAIRE TINTA	RITA	C.I.	13851402	Esc. Seccional Anco Aque	2
44176	SAIRE ULO	JOSUE VLADIMIR	C.I.	13676069	U.E. San José Fe y Alegría	41
44177	SAISA CALLE	FRIGIDA	C.I.	4852432	U. E. Oscar Alfaro B	26
44178	SAISA CALSINA	NAYELY	C.I.	9199847	U. E. Bautista Saavedra	50
44179	SAIZA COPETICON	WILLY LEONEL	C.I.	6603059	U.E. Topater	25
44180	SAJAMA GARCIA	FELIPA	C.I.	5746797	U.E. Las Delicias A	15
44181	SAJAMA QUISPE	JENNY	C.I.	12393206	U.E. Taiwan	7
44182	SAJAMA YUCRA	JENNIFER MARY	C.I.	9965343	U.E. Calama	28
44183	SALAMANCA ALCON	HECTOR	C.I.	9171275	U.E. Martin Cardenas Hermosa C	46
44184	SALAMANCA CHOQUE	ANA ESTHER	C.I.	6987192	U.E. Mcal. Andrés de Santa Cruz	30
44185	SALAMANCA COX	PABLO ALEJANDRO	C.I.	5115390	U.E. Juan Herschel A	16
44186	SALAS	RUBEN RAUL	C.I.	6136249	U.E. 1ro de Mayo	31
44187	SALAS AGUILAR	CARMEN CELIA	C.I.	6960892	U.E. Mcal. de Zepita	8
44188	SALAS AGUILAR	IVAN ALVARO	C.I.	13969225	U.E. Fátima	11
44189	SALAS AGUILAR	REMY PERCI	C.I.	9197665	U.E. Fátima	11
44190	SALAS ALVAREZ	JUAN MARCELO	C.I.	3347549	U.E. Franco Boliviano	32
44191	SALAS APAZA	JACKELINE VERONICA	C.I.	6935874	Sede Social (Comunidad Mauri)	1
44192	SALAS ARIAS	ROLANDO GERARDO	C.I.	13760744	U.E. Carlos Medinacelli	15
44193	SALAS CACASACA	NELIA	C.I.	11090194	U.E. Tokio	10
44194	SALAS CALLISAYA	SAUL	C.I.	5979039	U.E. República Dominicana	22
44195	SALAS CAMACHO	NICOL	C.I.	7041588	U.E. Americano Obrajes	18
44196	SALAS CANTUTA	KEVIN EZEQUIEL	C.I.	9089087	U.E. San Jose II	7
44197	SALAS CHURA	MISHEL MELISA	C.I.	15712494	U.E. República de Panamá	14
44198	SALAS CONDORI	EUFEMIA TEODOSIA	C.I.	4253796	U.E. Juan Pablo II Don Bosco	7
44199	SALAS CORANI	GERMAN	C.I.	4251318	Esc. Mixto 16 De Julio	5
44200	S

No.	Apellidos	Nombres	Tipo Doc.	Doc. Identidad	Recinto	Mesa
44226	SALAS QUISPE	JOSE LUIS	C.I.	5596428	Esc. Mixto 16 De Julio	5
44227	SALAS QUISPE	STEFANY	C.I.	13444048	U.E. Unión Bolivariana	9
44228	SALAS RAMIREZ	RAFAEL	C.I.	9121614	U. E. Antonio Diaz Villamil A	12
44229	SALAS RAMOS	JHENNY	C.I.	12766199	U.E. Franz Tamayo	13
44230	SALAS RAMOS	JHONNY	C.I.	9138494	U.E. Franz Tamayo	13
44231	SALAS REYES	CAROLINA PAMELA	C.I.	4745622	U.E. Juan Pablo II	11
44232	SALAS RIOS	ANA BELEN	C.I.	9160029	U.E. Simón Rodriguez CarreÃ±o	18
44233	SALAS ROJAS	NICOLE ALEJANDRA	C.I.	10921573	U.E. Irene Nava de Castillo B	31
44234	SALAS SALAS	CHRISTIAN FERNANDO SANTAMARIA	C.I.	8333805	U.E. Puerto de Guaqui	25
44235	SALAS SALAS	ESMERALDA MAJHORY	C.I.	13024404	U.E. Amor de Dios	13
44236	SALAS SEJAS	BLANCA NIEVES	C.I.	6013825	U.E. Andrés Bello	5
44237	SALAS SILVESTRE	ELIZABETH	C.I.	10940461	Esc. Rene Barrientos Ortuno	25
44238	SALAS SONCO	BERNABE	C.I.	10026201	Escuela Centro Belen	2
44239	SALAS TORREZ	IVAN DAVID	C.I.	6877794	U.E. Cristo Rey	18
44240	SALAS TORREZ	MARIA LUISA	C.I.	4745568	U.E. Cristo Rey	18
44241	SALAS VARGAS	VIRGINIA ELENA	C.I.	3490655	U.E. Topater	25
44242	SALAS VEIZAGA	ALVARO HERMO	C.I.	4908440	U.E. Ave María Fundación Manos Abiertas Virgen de la Natividad	32
44243	SALAS VILLEGAS	ABEL NELSON	C.I.	3474357	U.E. Amerinst	25
44244	SALAS ZAPATA	CHRISTIAM JOSE	C.I.	3422373	U.E. Americano Obrajes	18
44245	SALAZ CASA	ELSA	C.I.	7070057	U. E. San Roque	48
44246	SALAZAR AGUILAR	SANTOS	C.I.	14040399	U.E. Boliviano del Sur	10
44247	SALAZAR ALCOCER	JULIO BRYAN	C.I.	7074807	U. E. Walter Alpire Duran A	31
44248	SALAZAR ALIAGA	RODRIGO ISRAEL	C.I.	10929770	U.E. Francisco de Miranda B	19
44249	SALAZAR ARUQUIPA	ERIKA MILENKA	C.I.	9106270	U.E. Natalia Palacios	9
44250	SALAZAR ASCUI	MARISOL	C.I.	6100427	Escuela Jose Manuel Pando	13
44251	SALAZAR BARRIONUEVO	CINTHIA MONICA	C.I.	12768136	U.E. Rotary Chuquiago Marca	28
44252	SALAZAR BOTELLO	PATRICIA BRIGIDA	C.I.	6882416	Unidad Educativa Eduardo Avaroa	2
44253	SALAZAR BOTETANO	DIANA	C.I.	13565839	U.E. República del Perú	3
44254	SALAZAR BUEZO	MARIO DAVID	C.I.	6128720	U.E. Gral. Juan José Torres Gonzales	23
44255	SALAZAR CALLE	MARIELA	C.I.	9864224	U.E. Martin Cardenas Hermosa C	46
44256	SALAZAR CAMACHO	PAMELA ALEJANDRA	C.I.	4914700	U.E. Alfredo Vargas B	21
44257	SALAZAR CAMEO	ALISSON BELEN	C.I.	6138455	U.E. Americano Obrajes	18
44258	SALAZAR CAMINO	RICHAR ROGER	C.I.	9131879-1U	U.E. Santa Rosa de Challana	1
44259	SALAZAR CAQUEGUA	PAOLA ALEJANDRA	C.I.	13859193	U.E. Domingo Savio A	11
44260	SALAZAR CARDON	IVAN MARCELO	C.I.	6867217	U. E. Heriberto Guillen Pinto	17
44261	SALAZAR CASTRO	GABY GABRIELA	C.I.	8354053	U.E. Santa Rosa Grande	3
44262	SALAZAR CASTRO	MARY XIMENA	C.I.	8424041	U.E. Simón Rodriguez CarreÃ±o	18
44263	SALAZAR CESPEDES	WALDO WILLAM	C.I.	6767043	U.E. José Santos Vargas I	18
44264	SALAZAR CHINO	FRANKLIN	C.I.	6985052	U.E. Hugo Dávila A	22
44265	SALAZAR CHINO	ROSMARY	C.I.	9236507	U. E. Marien Garten A	20
44266	SALAZAR CHOQUE	MABEL LESLY	C.I.	13407236	U.E. Illimani	27
44267	SALAZAR CONDORI	MARIA ROSEMARY	C.I.	9122708	Esc. Ananea	2
44268	SALAZAR CONTRERAS	TONY RICHARD	C.I.	9962644	U.E. Juvenal Mariaca B	29
44269	SALAZAR CORI	JUANA	C.I.	4246920	U. E. Raúl Salmón de la Barra	13
44270	SALAZAR CUBA	LUIS LEANDRO	C.I.	15275474	Escuela Simona Manzaneda	11
44271	SALAZAR DELGADO	JORGE EDUARDO	C.I.	10900063	U.E. Chijini Alto	2
44272	SALAZAR ENRRIQUEZ	ROSALVA MIRTHA	C.I.	4870682	U.E. Topater	15
44273	SALAZAR ETCHEVERRY	ANDRES EDUARDO	C.I.	6906792	U.E. Rose Marie Galindo de Barrientos	41
44274	SALAZAR FERNANDEZ	MILTON	C.I.	5480712	U. E. Nazario Pardo Valle	12
44275	SALAZAR FERNANDEZ	ROMY ABRAHAM	C.I.	6149535	U.E. Alfredo Vargas B	21
44276	SALAZAR FERNANDEZ	YHURY MARIELA	C.I.	6850303	U. E. Nazario Pardo Valle	12
44277	SALAZAR FLORES	EVELYN CARINA	C.I.	4329658	U.E. Simón Rodriguez CarreÃ±o	18
44278	SALAZAR FLORES	MILTON CARLOS	C.I.	2711500	U.E. Mcal. de Zepita	8
44279	SALAZAR FLORES	PAOLA ALEJANDRA	C.I.	12830353	U. E. Nicolás Fernandez Naranjo	32
44280	SALAZAR GALLEGOS	WANDA MARIOL	C.I.	8469219	U. E. San Javier de Fe y Alegría	8
44281	SALAZAR GONZALEZ	FABIAN JOEL	C.I.	10097660	U.E. 1ro de Mayo	31
44282	SALAZAR GUERRA	DIANA KATUSHA	C.I.	2534414	U.E. Loretto	11
44283	SALAZAR GUTIERREZ	GABRIEL IGNACIO	C.I.	6144693	U.E. Mcal. de Zepita	8
44284	SALAZAR GUTIERREZ	JOAN JHONNY	C.I.	9160405	U.E. Pablo Iturri Jurado B	26
44285	SALAZAR GUTIERREZ	YUMA DANIELA	C.I.	12425113	U.E Ave María Fundación Manos Abiertas Virgen de la Natividad	32
44286	SALAZAR HILAGASHY	HUGO REMBERTO	C.I.	14703863	U.E. Pedro Poveda A	14
44287	SALAZAR LIMACHI	GLADYS	C.I.	5975446	U.E. San Andres	5
44288	SALAZAR LOPEZ	DAVID	C.I.	5879245	U. E. Sergio Suarez Figueroa	29
44289	SALAZAR LOPEZ	EVELYN MARIA	C.I.	6889567	U. E. Abraham Lincoln	13
44290	SALAZAR LUNA	VALERIA	C.I.	13736756	Unidad Educativa Eduardo Avaroa	2
44291	SALAZAR MACHICADO	YUBITZA MELANY	C.I.	6163873	U.E. Las Nieves	6
44292	SALAZAR MAITA	DAYSI JUANA	C.I.	3497411	U.E. Faro Murillo	9
44293	SALAZAR MAMANI	MARGARITA JANETTE	C.I.	4313620	U. E. Sergio Suarez Figueroa	29
44294	SALAZAR MAYTA	BETTY	C.I.	6997807	U.E. Jerusalem	13
44295	SALAZAR MEDINA	JHOCELINE ALEXANDRA	C.I.	6979950	U.E. Vicente Donoso Torres A	17
44296	SALAZAR MENDEZ	JHANNE LEYZEN	C.I.	9865004	U.E. 6 de Junio	21
44297	SALAZAR MERCADO	BRYAN YECID	C.I.	6169203	U.E. Modesto Omiste	4
44298	SALAZAR MOLINA	AXEL	C.I.	12484436	U.E. Gregorio Reynolds	17
44299	SALAZAR MOLINA	SERGIO ROMULO	C.I.	6947511	U.E. Americano Obrajes	18
44300	SALAZAR NAVA	ABIGAIL XIMENA	C.I.	10935651	Sede Social de Bella Vista Central II	11
44301	SALAZAR ORTIZ	MARIA SUSANA	C.I.	2446018	U.E. René Barrientos OrtuÃ±o	15
44302	SALAZAR PASIMITA	MAURA	C.I.	10914704	U.E. Nacional Guanay	9
44303	SALAZAR PEREZ	JAIME GABRIEL BONIFACIO	C.I.	6121808	U.E. Achumani	42
44304	SALAZAR QUILLA	YHONATAN YONI	C.I.	13854698	U. E. 16 de Agosto	7
44305	SALAZAR QUISBERT	ANGELA ROSA	C.I.	6892336	U.E. Carlos Crespo	8
44306	SALAZAR QUISPE	GABRIELA JAZMIN	C.I.	9929842	U. E. Franz Tamayo de Río Seco A	35
44307	SALAZAR QUISPE	ITALO	C.I.	9892078	U.E. Valle Hermoso	13
44308	SALAZAR RADA	MARIA DE LOS ANGELES	C.I.	8444236	U.E. 24 de Junio A	26
44309	SALAZAR RAMIREZ	JUAN RAFAEL	C.I.	9899905	U.E. Oscar Unzaga De La Vega	7
44310	SALAZAR RAMOS	BADY RICHARD	C.I.	12393310	Esc. Ananea	2
44311	SALAZAR RAMOS	EMILIO WILE	C.I.	4811589	U.E. Hichuraya Baja	1
44312	SALAZAR REBOLLO	MIRIAN	C.I.	5549371	U.E. Unión Europea B	14
44313	SALAZAR ROBLES	JOSE IGNACIO	C.I.	12987554	Col. Jhon F. Keneddy	28
44314	SALAZAR ROBLES	WARA MADELENE	C.I.	8304953		32
44315	SALAZAR ROCHA	MARCELO	C.I.	3390262	U.E. Cristo Rey	18
44316	SALAZAR ROJAS	FIDELIA ALEJANDRA	C.I.	4886256	U.E. San Antonio Fe y Alegría	16
44317	SALAZAR ROJAS	TATIANA NOEMI	C.I.	6724464	U.E. San Antonio Fe y Alegría	16
44318	SALAZAR SALCEDO	JOSUE RODOLFO	C.I.	6864321	U.E. Holanda	48
44319	SALAZAR SANCHEZ	ALIZON KELLY	C.I.	7000755	U.E. Juvenal Mariaca B	30
44320	SALAZAR SANCHEZ	WALTER RODRIGO	C.I.	3481213	U.E. 6 de Junio	23
44321	SALAZAR SORIA GALVARRO	FABRICIO OMAR	C.I.	8481969	U.E. Achumani	42
44322	SALAZAR SUGENO	ENRIQUE BLADIMIR	C.I.	4917633	U.E. República de Panamá	14
44323	SALAZAR USNAYO	MAGALY	C.I.	9178462	Escuela Quillihuaya	5
44324	SALAZAR VALDIVIA	NINOSKA PAMELA	C.I.	4895326	U.E. Cristo Rey San Luis Fe y Alegría	23
44325	SALAZAR VELARDE	JOSE RAUL	C.I.	10923750	U.E. Alto Pasankeri Sur	6
44326	SALAZAR VELASCO	LAURA ERMINIA	C.I.	7061622	U.E. Ernesto Che Guevara	32
44327	SALAZAR VERA	ISABEL	C.I.	8448221	U.E. Victor Centellas	2
44328	SALAZAR VILLANUEVA	DANIEL MARIO	C.I.	3476865	Unidad Educativa Candelaria	3
44329	SALCEDO	WALTER	C.I.	4878142	U.E. La Merced B	30
44330	SALCEDO ALMANZA	FRANK REYNALDO	C.I.	10023857	U. E. Gil Tapia Rada	20
44331	SALCEDO AMARU	JOCELYN	C.I.	14427572	U. E. Fuerzas Armadas De La Nación	14
44332	SALCEDO CHAO	GABRIEL BORJA	C.I.	10902665	U. E. Villa Adela Yunguyo	16
44333	SALCEDO CHUQUIMIA	JULIAN ROMAN	C.I.	4288114	U.E. Miguel Mercado Encinas	19
44334	SALCEDO CONDORI	SELINA CINTHIA	C.I.	8331929	U.E. Horizontes A	13
44335	SALCEDO LAURA	NORAH NANCY	C.I.	7090775	U.E. Mcal. José Ballivián D	16
44336	SALCEDO LAURA	THELMA ROCIO	C.I.	6100901	U.E. Nazareno Basil Miller	13
44337	SALCEDO LEMUZ	SERGIO ERICK	C.I.	8278143	U.E. José Santos Vargas I	18
44338	SALCEDO LLANOS	LIDIA	C.I.	5967481	U. E. Fabril 18 de Mayo	11
44339	SALCEDO LOPEZ	ROBERTO ANTONIO	C.I.	6870728	U.E. San Antonio Fe y Alegría	16
44340	SALCEDO MAMANI	IRVIN LUIS	C.I.	12481595	U.E. Holanda	48
44341	SALCEDO MENDOZA	ROLY ALVARO	C.I.	9863160	Colegio Técnico Humanístico Chirapaca	3
44342	SALCEDO MOLLINEDO	CARMEN	C.I.	12364651	U.E. Las Delicias A	15
44343	SALCEDO MUJICA	MARIA CRISTINA	C.I.	3404444	Colegio Daniel Sanchez Bustamante	4
44344	SALCEDO MURGA	REMY	C.I.	6136692	U.E. Yolosa	3
44345	SALCEDO PACHAURI	EMMA INES	C.I.	4821975	U.E. Adrián Castillo Nava B	35
44346	SALCEDO PATON	ERICK HUMBERTO	C.I.	5953476	U. E. Bolivia I	11
44347	SALCEDO QUISPE	DIEGO JAVIER	C.I.	8324537	Escuela XVI De Julio	4
44348	SALCEDO QUISPE	RONALD FRANCO	C.I.	10084642	U.E. Unión Europea B	14
44349	SALCEDO TARQUI	GASTON GUISSEPE	C.I.	9879093	U.E. Holanda	48
44350	SALCEDO VARGAS	NELSON JESUS	C.I.	7424473	U.E. Copacabana C	24
44351	SALDAÑA MONASTERIOS	MARIO WALDO	C.I.	4330600	U.E. Rose Marie Galindo de Barrientos	41
44352	SALDIAS RIVERA	MAURICIO ABELARDO	C.I.	4058159	U. E. Santa Ana II	6
44353	SALEK GARABITO	YAMILE XIMENA	C.I.	3451803	U.E. Bolivia IV	5
44354	SALGADO APAZA	ALAN JOSUE	C.I.	7043771	U. E. Sergio Suarez Figueroa	29
44355	SALGADO CARVAJAL	CYNTHIA CARLA	C.I.	6888527	U. E. Club de Leones Nro. 2	25
44356	SALGADO CARVAJAL	WILLIAM FREDD	C.I.	4283872	U.E. Jerusalem	13
44357	SALGADO CASTRO	WILSON GROVER	C.I.	13736618	U.E. Rafael Pabón	23
44358	SALGADO CONDORI	ZENOBIA	C.I.	6128636	Esc. Antaquira Villa Belen	2
44359	SALGADO ESCALERA	MARISOL	C.I.	4905441	U.E. Mercedes Elio De Rivero B	26
44360	SALGADO FERNANDEZ	WENDY	C.I.	4775403	U.E. Americano Obrajes	18
44361	SALGADO GUARACHI	ELVIRA OLIVA	C.I.	9241425	Col. De Ventilla	2
44362	SALGADO HIDALGO	PERCY XENNY	C.I.	4326179	U. E. Cnl. Max Toledo	23
44363	SALGADO LIMACHI	SONIA PRIMITIVA	C.I.	3486793	U.E. Tejada Triangular	11
44364	SALGADO LUNA	JUAN ROLANDO	C.I.	6152061	Sede Social Villa El Carmen	5
44365	SALGADO MAMANI	JUDITH	C.I.	9922423	U.E. Boliviano Japones B	13
44366	SALGADO MAMANI	RAMON	C.I.	4367816	U.E. Nazacara	2
44367	SALGADO PALACIOS	FRANKLIN	C.I.	6055795	U.E. Nazareno Basil Miller	13
44368	SALGADO PLATA	FLORENCIO	C.I.	7050892	U.E. Nazacara	2
44369	SALGADO SALGADO	ALEJANDRO	C.I.	6956689	U.E. Illimani	34
44370	SALGADO SERRANO	MARINA	C.I.	8425265	U.E. Mcal. Antonio Jose de Sucre	30
44371	SALGADO SURCO	MARLENE	C.I.	9928900	U.E. San Luis	23
44372	SALGADO UCHUPI	DIEGO	C.I.	13812602	Col. De Ventilla	2
44373	SALGADO VILLCA	ELISA YOSELIN	C.I.	13344654	U. E. Gil Tapia Rada	20
44374	SALGADO VILLCA	JHON	C.I.	6809892	Col. De Ventilla	2
44375	SALGUEDO SILES	NALADIA THEA	C.I.	8445351	U.E. Mcal. de Zepita	8
44376	SALGUEIRO	JORGE LUIS	C.I.	13413598	U.E. Puerto Mejillones Ciudad Satelite	22
44377	SALGUEIRO DE DUEÑAS	JULIEMAR	C.I.	4329398	E.S.F.M.E.F.D. Antonio José de Sucre	6
44378	SALGUEIRO DURAN	GENESIS YUDEISEL	C.I.	13340603	Col. Jhon F. Keneddy	28
44379	SALGUEIRO FORRA	JENNY SANDRA	C.I.	4878207	U.E. Amig Chaco	6
44380	SALGUEIRO GONZALES	YENI	C.I.	13631920	U.E. Taiwan	7
44381	SALGUEIRO HERBAS	DORIS CARMEN	C.I.	5971139	U. E. Cnl. Max Toledo	23
44382	SALGUEIRO HIDALGO	IVAN ALVARO	C.I.	4272754	U.E. Rose Marie Galindo de Barrientos	41
44383	SALGUEIRO HIDALGO	MARIA PAMELA	C.I.	6741481	U.E. Agustín Aspiazu	15
44384	SALGUEIRO LIMACHI	JHOSELIN MARITZA	C.I.	10063960	U.E. Rotary Chuquiago Marca	28
44385	SALGUEIRO LUCANA	FRANKLIN CLEVER	C.I.	12573670	U.E. Martin Cardenas Hermosa C	46
44386	SALGUEIRO MARTINEZ	JHOVANI CRISTOFER	C.I.	7029424	U.E. Mcal. Antonio Jose de Sucre	30
44387	SALGUEIRO TICONA	HERNAN	C.I.	4902446	U. E. Marien Garten A	20
44388	SALGUERO CONDORI	IRENE	C.I.	9982687	U. E. Juan Pablo II B	11
44389	SALGUERO GUZMAN	CAMILA DANIELA	C.I.	12937249	U.E. Rose Marie Galindo de Barrientos	41
44390	SALGUERO LIMACHI	SANTOS	C.I.	9112486	Sede Social de Cusicancha	5
44391	SALGUERO MIRANDA	RODRIGO AMIJHAEL	C.I.	6746877	Centro de Capacitacion Inti Paxsi	8
44392	SALGUERO PAREDES	ALEJANDRO JHONPOOL	C.I.	7065435	U.E. Rvdo. Padre Walter Strub A	21
44393	SALGUERO SILVA	MAURICIO MARCO	C.I.	9129420	U.E. Libertad en las Américas	32
44394	SALGUERO TALLACAHUA	VIRGINIA	C.I.	9254252	U.E. República de Cuba	27
44395	SALGUIDO CHAMBI	NEYZA JACQUELINE	C.I.	14946760	U.E. Akapana Fuerza Andina	3
44396	SALINAS	BENJAMIN	C.I.	6019348	U. E. San Roque	48
44397	SALINAS	JOSE LUIS	C.I.	8383602	U.E. Carlos Crespo	8
44398	SALINAS	RITA	C.I.	6808026	U.E. Gral. José de San Martin	25
44399	SALINAS APURI	JUAN ANDRES	C.I.	12576199	Esc. Mariapu	1
44400	SALINAS ARUQUIPA	MARIO	C.I.	4749050	U.E. Adolfo Costa Du Rels	29
44401	SALINAS CABRERA	BRUNO	C.I.	6104724	U.E. Amor de Dios	13
44402	SALINAS CANAVIRI	LOURDES NOEMI	C.I.	4836861	U.E. Pablo Iturri Jurado B	26
44403	SALINAS CHAMBI	MIRIAN	C.I.	8468138	U.E. Calama	28
44404	SALINAS CHILACA	YESICA ALEJANDRA	C.I.	6819498	U.E. Elizardo Perez	22
44405	SALINAS CHINO	AHYLIN	C.I.	6987322	U.E. República de Canada	12
44406	SALINAS CHOQUETARQUI	MICHAEL ANGEL	C.I.	8343491	U.E. Mcal. José Ballivián A	14
44407	SALINAS CHURA	CRISTIAN DANIEL	C.I.	8420356	Esc. German Busch	13
44408	SALINAS CIVERA	DIEGO ANDRES	C.I.	6742727	U.E. 6 de Junio	23
44409	SALINAS CLAROS	FABRICIO	C.I.	6104383	U.E. San Andrés A	8
44410	SALINAS CODIMA	MELISA	C.I.	9904581	U. E. 10 de Junio	9
44411	SALINAS COLUMBA	CLAUDIA LUCY	C.I.	3434855	U.E. Franco Boliviano	32
44412	SALINAS CONDO	ZENOBIA	C.I.	7302816	Escuela Eden	12
44413	SALINAS CONDORI	JANNETTE	C.I.	7050597	U.E. Taiwan	7
44414	SALINAS CORI	JUDITH	C.I.	13500268	U.E. Nueva Tilata	9
44415	SALINAS CORTEZ	WILMER FERNANDO	C.I.	9210328	U.E. Taiwan	7
44416	SALINAS CRUZ	DENIS	C.I.	6811765	U.E. Pablo Iturri Jurado B	26
44417	SALINAS FLORIDO	DIEGO ALEJANDRO	C.I.	6852912	U.E. Victor Paz Estensoro	16
44418	SALINAS GIRA	YOBANA JULIA	C.I.	5997732	Sede de Laza	1
44419	SALINAS GONZALES	MAURICIO	C.I.	4905000	U.E. LYNNS	9
44420	SALINAS HILARI	FERNANDO	C.I.	9868927	Esc. San Luis	18
44421	SALINAS HINOJOSA	KEITLING DAYSI	C.I.	8464814	U. E. Santa Maria Mazzarello	7
44422	SALINAS HUANCA	ALFREDO	C.I.	6030953	U. E. Bautista Saavedra	51
44423	SALINAS HUANCA	LETICIA	C.I.	15136870	U. E. Bautista Saavedra	51
44424	SALINAS ILARI	JUANA MATILDE	C.I.	4822021	U.E. Rosario	7
44425	SALINAS LOZADA	ABIGAIL	C.I.	8277154	U.E. Hugo Chavez Frías	12
44426	SALINAS LUNA	KARINA WENDY	C.I.	4828281	Sede Junta Vecinal San Antonio	3
44427	SALINAS MACHICADO	LIDIA MARI	C.I.	4330361	U.E. Luis Espinal Camps Nro 1	24
44428	SALINAS MAMANI	ALEX FERNANDO	C.I.	9934571	U. E. Villa Cooperativa A	25
44429	SALINAS MAMANI	DANIEL	C.I.	12577045	Colegio Nacional Mixto Tito Yupanqui	4
44430	SALINAS MARTELA	GABRIEL SIXTO	C.I.	8350285	U.E. República de Canadá	6
44431	SALINAS MARTINEZ	JOSE ANTONIO	C.I.	8321432	U.E. José de San Martín	6
44432	SALINAS MARTINEZ	XIMENA ZORAYA	C.I.	4286954	U.E. Achumani	42
44433	SALINAS MENDOZA	GUIDO ARMANDO	C.I.	7026437	U.E. San Juan	15
44434	SALINAS MERCADO	JUANA CAROLINA	C.I.	9182580	Col. Jhon F. Keneddy	28
44435	SALINAS MERCADO	MADELINE ALEJANDRA	C.I.	12669419	U.E. Maria Auxiliadora I	11
44436	SALINAS MORALES	ROMAN ANGEL	C.I.	4876166	Instituto Tecnológico Ayacucho	33
44437	SALINAS MÃœLLER	ANA CAROLA	C.I.	4456104	U.E. Franco Boliviano	32
44438	SALINAS PABON	NICOL MAYRA	C.I.	9222291	U.E. 1ro de Mayo	31
44439	SALINAS PACHAJAYA	ERICK BRANDON	C.I.	9918714	U.E. Marcelo Quiroga Santa Cruz	21
44440	SALINAS PACO	DELICIA ISABEL	C.I.	9232788	U. E. Ecológico 25 de Julio A	20
44441	SALINAS PAREDES	ADRIANA DAYANA	C.I.	15582150	U. E. Antonio Diaz Villamil A	12
44442	SALINAS PINEDO	OSVALDO	C.I.	8355068	U.E. Adolfo Costa Du Rels	30
44443	SALINAS QUIROZ	KARINA	C.I.	3533534	U.E. Rose Marie Galindo de Barrientos	41
44444	SALINAS QUISPE	CRISTINA	C.I.	14181611	U.E. Ernesto Che Guevara	32
44445	SALINAS QUISPE	HUMBERTO	C.I.	8301207	U.E. ChojÃ±a	2
44446	SALINAS QUISPE	INES CATHERINE	C.I.	6125881	U. E. Los Pinos	21
44447	SALINAS QUISPE	NELSON	C.I.	6881063	Escuela Puerto Perez	5
44448	SALINAS QUISPE	VICTOR EULOGIO	C.I.	10102152	U.E. Santa Catalina	2
44449	SALINAS ROCHA	LILIAN ALBA	C.I.	5988955	U.E. Rvdo. Padre Walter Strub A	21
44450	SALINAS SALAS	RHICELLY GEORGINA	C.I.	6734167	U.E. Julio Cesar PatiÃ±o	4
44451	SALINAS SIRPA	ANGELA VALERIA	C.I.	9918945	U.E. Manuel Bernal Mariaca	11
44452	SALINAS SOLIZ	IVAN	C.I.	10001666	U. E. Marien Garten A	20
44453	SALINAS TERAN	MIGUEL ALEJANDRO	C.I.	10092747	U.E. 12 de Octubre	18
44454	SALINAS TERCEROS	MARIA JOAQUINA	C.I.	10928645	U.E. Agustín Aspiazu	15
44455	SALINAS TICONA	ANDREA JHISEL	C.I.	8315644	U.E. Juan Capriles	14
44456	SALINAS TICONA	JHENRRI BENJAMIN	C.I.	7083230	Esc. Vilíroco	22
44457	SALINAS VAQUIATA	CARMEN ROSA	C.I.	8404868	U.E. Fátima	11
44458	SALINAS VARGAS	ROSSY	C.I.	11063475	Escuela Puerto Perez	5
44459	SALINAS VASQUEZ	MISHEL KATERINE	C.I.	9158199	Sede Social	7
44460	SALINAS VELA	LUCIANA	C.I.	8432561	U.E. Rvdo. Padre Walter Strub A	21
44461	SALINAS VELARDE	FERNANDA ESTEFANIA	C.I.	9863899	U.E. Felipe Segundo Guzman	10
44462	SALINAS VIDAURRE	IVAN MAURICIO	C.I.	9669411	U. E. Eloy Ã€lvarez Plata	6
44463	SALINAS ZABALA	SOFIA	C.I.	10929175	Esc. Teodomiro Urquiola	11
44464	SALINAS ZACARI	JOEL	C.I.	9065140	U.E. Puerto de Guaqui	26
44465	SALLES PEREIRA	ALFREDO TOMAS	C.I.	3707146	U.E. Loretto	11
44466	SALLUCA ARUQUIPA	CLAYDE	C.I.	9897850	U.E. Ecológico Los Pinos B	31
44467	SALLUCA CHURQUI	HILARIA NANCY	C.I.	4883720	U.E. Holanda	48
44468	SALLUCA COLQUEHUANCA	RICHARD	C.I.	11064032	U. E. Villa Cooperativa A	25
44469	SALLUCO FUENTES	PACESA	C.I.	6064128	U.E. Unión Bolivariana	9
44470	SALLUCO MAMANI	JHEREMY OMAR	C.I.	9874107	Esc. Evaristo Valle	29
44471	SALLUCO MERMA	WILFREDO	C.I.	9222129	U.E. San Antonio A	10
44472	SALLUCO SALLUCO	ALFREDO	C.I.	6732845	U.E. Cap. Luis Rivero Sanchez	19
44473	SALLUCO SILLO	YOLA	C.I.	11070405	U.E. Cap. Luis Rivero Sanchez	19
44474	SALMON DEL RIO	CECILIA STEPHANY	C.I.	6739982	U.E. Emeterio Villamil de Rada	3
44475	SALMON DELGADO	DEMETRIO RENE	C.I.	3354225	U.E. Julio Cesar PatiÃ±o	4
44476	SALMON RODRIGUEZ	MARCO ANTONIO	C.I.	9252907	U.E. Modesto Omiste	4
44477	SALMON VENEROS	JESUS FERNANDO	C.I.	4298402	U.E. Natalia Palacios	9
44478	SALOMA CLEMENTE	EDWIN	C.I.	8299603	Esc. Centro Tilata	42
44479	SALOMA CLEMENTE	EMILIANA	C.I.	9877129	Esc. Huayllapanta	1
44480	SALOMA CLEMENTE	SONIA	C.I.	4830587	U.E. Holanda	48
44481	SALOMA HUANCA	ESPERANZA	C.I.	6187915	U.E. Ventilla I	10
44482	SALOMA HUANCA	NORBERTA	C.I.	5826002	U.E. Villa Callapa	10
44483	SALOMA MAMANI	MARTHA	C.I.	6991375	Esc. S. M. De Yaricoa	1
44484	SALOMA QUISPE	BRAYAN RAITO	C.I.	10067167	U.E. Néstor Paz Zamora	31
44485	SALOME ARO	DELIA	C.I.	13812982	Colegio 23 de Marzo	3
44486	SALOME ARO	SONIA	C.I.	9097178	U.E. Kellhuiri	2
44487	SALOME BAPTISTA	MARIANO FARAH	C.I.	13642976	U.E. Americano Obrajes	18
44488	SALOME FLORES	DAVID	C.I.	8428954	Escuela Eden	12
44489	SALOME TOLA	OSCAR	C.I.	9198505	Colegio 23 de Marzo	3
44490	SALVA CALANCHI	ROSMERI	C.I.	4373358	U.E. Boliviano Japones B	14
44491	SALVA CALLE	NOYDA	C.I.	13920727	U.E. Rafael Pabón	23
44492	SALVA CHOQUE	ROLANDO	C.I.	12604883	U.E. 14 de Noviembre Paz y Unidad	17
44493	SALVA CRUZ	ISRAEL	C.I.	13371872	U.E. Ventilla I	10
44494	SALVADOR	ANTONIA	C.I.	4783019	U. E. Yunguyo Fe y Alegría B	24
44495	SALVADOR CONDORI	CRISTIAN DANIEL	C.I.	6753406	U.E. Luis Espinal Camps Aeropuerto	14
44496	SALVADOR MAMANI	BRYAN ARNOLD	C.I.	8734792	U.E Integral Ayamaya	2
44497	SALVADOR PATTY	NOELIA LISBETH	C.I.	11107579	U. E. Sergio Suarez Figueroa	29
44498	SALVADOR PILCO	FRANKLIN	C.I.	9152980	Escuela Aniceto Arce	2
44499	SALVADOR SULLCANI	BELTRAN	C.I.	9906320	Unidad Educativa Conani	8
44500	SALVADOR ZEBALLOS	IRMA	C.I.	12870127

No.	Apellidos	Nombres	Tipo Doc.	Doc. Identidad	Recinto	Mesa
44529	SAMO HUAYHUA	PAULINO	C.I.	6017211	U.E. Mcal. Antonio Jose de Sucre	30
44530	SAMO HUAYHUA	VALERIA MERY	C.I.	8405719	Esc. Unidad Educativa Pacaures	3
44531	SAMO MAMANI	CELIA ELENA	C.I.	6088617	U.E. Bolívar Municipal	15
44532	SAMO MAMANI	ERIKA ADRIANA	C.I.	13927505	U.E. Unión Europea B	14
44533	SAMO MAMANI	JUAN ANGEL	C.I.	6043976	U. E. República Popular de China	31
44534	SAMO MAMANI	OSWALDO	C.I.	8405720	U. E. San Roque	49
44535	SAMO MENDOZA	XIMENA	C.I.	7099354	U.E. Tokio	10
44536	SAMO SACACA	FREDDY	C.I.	13245386	U.E. Mercedes Elio De Rivero B	26
44537	SAMO SAMO	GLADYS	C.I.	9220181	U.E. Huayna Potosí	21
44538	SAMO SAMO	GUALBERTO	C.I.	7053103	U.E. Illimani	27
44539	SAMO SAMO	JHONNY	C.I.	12450202	U.E. Illimani	27
44540	SAMO SAMO	MARY SALOME	C.I.	7090246	U. E. San Roque	49
44541	SAMO SAMO	PETRONA	C.I.	6170483	Esc. Unidad Educativa Pacaures	3
44542	SAMO SAMO	RUBEN MANUEL	C.I.	13507108	U.E. Charia	4
44543	SAMO SAUCEDO	FRANKLIN	C.I.	9146124	U.E. Santa Rosa de Lima	14
44544	SAMO SULLCAMANI	GUILLERMO	C.I.	9146239	Esc. Unidad Educativa Pacaures	3
44545	SAMO SULLCAMANI	SOFIA	C.I.	7030126	U. E. 6 de Junio de Cosmos 79	26
44546	SAN MARTIN CAMACHO	REYNALDO	C.I.	6161692	U.E. Domingo Savio A	11
44547	SAN MARTIN PRUDENCIO	NILS AXEL	C.I.	4806015	U.E. Rose Marie Galindo de Barrientos	42
44548	SAN MIGUEL	SERGIO FEDERICO	C.I.	8328997	U.E. Hugo Dávila A	22
44549	SAN MIGUEL BALTAZAR	LUCERO	C.I.	3550603	U.E. Villa Callapa	10
44550	SAN MIGUEL RODRIGUEZ	MARCELO HUMBERTO	C.I.	4793821	U.E. My. Waldo Ballivián	20
44551	SAN MIGUEL SUVIABLE	PATRICIA JIMENA	C.I.	4774556	U.E. Pedro Poveda A	14
44552	SANABRIA CARVAJAL	KARINA	C.I.	6876639	U.E. República Bolivariana de Venezuela	12
44553	SANABRIA CARVAJAL	SOLEDAD	C.I.	10033414	U.E. Elizardo Perez	22
44554	SANABRIA CHOQUE	JUAN	C.I.	4255660	U. E. Juan Pablo II B	11
44555	SANABRIA CLAROS	NADIA FERNANDA	C.I.	13548564	U.E. Martin Cardenas Hermosa C	46
44556	SANABRIA LORA	MIGUEL ANGEL	C.I.	4781119	U.E. Unión Bolivariana	9
44557	SANABRIA SOLARES	MARCOS ANTONIO	C.I.	6727763	Esc. Rene Barrientos Ortuno	25
44558	SANCA	TEREZA MARIA	C.I.	7018530	U.E. Carlos Palenque Avilés	16
44559	SANCA AQUICE	KEVIN	C.I.	11079452	U.E. 18 de Diciembre B	17
44560	SANCA ASUZENA	EUSEBIO	C.I.	8309809	Unidad Educativa Simon Bolívar	13
44561	SANCA AZUCENA	JULIA	C.I.	6759366	Unidad Educativa Italaque	2
44562	SANCA CALLE	ROSS MERY BLANCA	C.I.	4981234	U. E. Brasil	24
44563	SANCA CALLIZAYA	HILARION	C.I.	3490139	U.E. Purapurani	1
44564	SANCA CHOQUE	CARLOS HAROLD	C.I.	12608222	Esc. 18 de Noviembre	23
44565	SANCA CONDORI	TEODOCIO	C.I.	4299910	Col. San Francisco De Padua	6
44566	SANCA QUISPE	JENNY	C.I.	15583800	U. E. El Progreso A	33
44567	SANCA TURPO	RUBEN	C.I.	9240020	U.E. República de Cuba	27
44568	SANCA YUJRA	ALICIA	C.I.	8311099	Col. San Francisco De Padua	7
44569	SANCHES TAVARES	LUIS CARLOS	C.I.	31668	Facultad de Tecnologia (U.M.S.A)	4
44570	SANCHEZ	CARMEN ROSA	C.I.	3456524	U.E. Alfredo Vargas B	21
44571	SANCHEZ	CAROLA DEL PILAR	C.I.	4322587	U.E. San Jose II	7
44572	SANCHEZ	DIONICIO ZENON	C.I.	6757496	U. E. San Fermín	1
44573	SANCHEZ	ESTELA	C.I.	12870506	U.E. Santa Rosa de Challana	1
44574	SANCHEZ	JUAN PAULO	C.I.	4895986	U.E. Sagrado Corazón de Jesús	19
44575	SANCHEZ	MARIA DEL CARMEN	C.I.	4283616	U.E. Genoveva Ríos	20
44576	SANCHEZ	YOSELIN	C.I.	13605097	U. E. 16 de Julio de Mapiri	16
44577	SANCHEZ ADUVIRI	GIOVANA	C.I.	6978757	U. E. Antonio Diaz Villamil	10
44578	SANCHEZ AGUILAR	ERICK KEVIN	C.I.	9862576	U.E. Mcal. Andrés de Santa Cruz	31
44579	SANCHEZ ALANOCA	ANIBAL	C.I.	6068390	U.E. Villa Alemania	14
44580	SANCHEZ ALVAREZ	KAREN ABIGAIL	C.I.	6986544	U.E. Ignacio Calderón Fe y Alegría I	20
44581	SANCHEZ AMAGUACHI	ROSA PATRICIA	C.I.	8404213	U. E. Nazario Pardo Valle	12
44582	SANCHEZ APAZA	CARMEN ROSA	C.I.	8310642	U.E. 1ro de Mayo	31
44583	SANCHEZ APAZA	CAROLA	C.I.	6733089	U.E. Don Bosco de Pampahasi A	20
44584	SANCHEZ APAZA	DANIELA	C.I.	6071040	U. E. Franz Tamayo de Río Seco A	35
44585	SANCHEZ AQUINO	ANDREA	C.I.	4766641	U.E. 6 de Junio	23
44586	SANCHEZ ARANCIBIA	DANIEL	C.I.	4270830	U.E. Rvdo. Padre Walter Strub A	21
44587	SANCHEZ ARELA	CLAUDIA LUZ	C.I.	15842396	U.E. Nacional Guanay	9
44588	SANCHEZ ARO	DONATO	C.I.	10035306	Esc. Laguna Blanca	1
44589	SANCHEZ ARUQUIPA	YOLANDA	C.I.	4364368	U. E. Juan Carlos Flores Bedregal	33
44590	SANCHEZ AYALA	DAYLIN DIANA	C.I.	8399444	U.E. Libertad en las Américas	32
44591	SANCHEZ BALCAZAR	WILLIAM RENNY	C.I.	9158940	U.E. Pablo Iturri Jurado B	26
44592	SANCHEZ BLANCO	ABIGAIL SHIRLEY	C.I.	12669905	U.E. Genoveva Ríos	20
44593	SANCHEZ BLANCO	MARY CARMEN	C.I.	10924544	U.E. Francisco de Miranda B	20
44594	SANCHEZ BLANCO	NELY	C.I.	13449182	U. E. Venezuela	11
44595	SANCHEZ CABA	BELEN MAYTE	C.I.	9209374	U.E. Alto Pasankeri Sur	6
44596	SANCHEZ CABRERA	MARCIAL	C.I.	3466058	U. E. 21 de Septiembre SeÃ±or de Lagunas	18
44597	SANCHEZ CACERES	DANIELA ANDREA	C.I.	6169452	U.E. Vicente Tejada	20
44598	SANCHEZ CAHUAYA	JUAN CARLOS	C.I.	6878114	U. E. 20 de Octubre I	7
44599	SANCHEZ CALDERON	JESSICA SATURNINA	C.I.	9125891	U.E. Don Bosco de Pampahasi A	20
44600	SANCHEZ CALLE	BEATRIZ	C.I.	6183357	Col. Rep. De Noruega	2
44601	SANCHEZ CALLE	BERNABE	C.I.	6883443	U.E. Juan Pablo II Don Bosco	8
44602	SANCHEZ CALLE	EDGAR	C.I.	4374840	U.E. Néstor Paz Zamora	31
44603	SANCHEZ CALLE	LUIS MIGUEL	C.I.	10024659	U.E. Adrián Castillo Nava B	35
44604	SANCHEZ CALLE	MIRIAM	C.I.	6079099	U.E. Copacabana C	24
44605	SANCHEZ CALLE	ROSA ELENA	C.I.	13406696	U. E. República Popular de China	31
44606	SANCHEZ CALLE	TEOFILA	C.I.	6016310	Escuela German Busch	2
44607	SANCHEZ CAMACHO	LUCAS DAVID	C.I.	6197372	U.E. Vicente Donoso Torres A	17
44608	SANCHEZ CAMACHO	MIRIAM VALERIA	C.I.	6197405	U.E. Modesto Omiste	4
44609	SANCHEZ CAMACHO	WILY	C.I.	6835431	U. E. Abraham Lincoln	13
44610	SANCHEZ CARDENAS	RENE JESUS	C.I.	3326591	U.E. Franco Boliviano	32
44611	SANCHEZ CARI	RODRIGO	C.I.	6857321	Sede Social Plan Autopista	8
44612	SANCHEZ CARITA	LIZETH	C.I.	6903297	U.E. Neptal Virris	2
44613	SANCHEZ CARLO	VERONICA	C.I.	7001562	U. E. Villa Cooperativa A	25
44614	SANCHEZ CASA	JHANETH MARGARITA	C.I.	4993957	U. E. Bautista Saavedra	51
44615	SANCHEZ CASA	LUCIA	C.I.	7030302	U.E. Tupac Katari	14
44616	SANCHEZ CASAS	MAMERTO	C.I.	12798011	U.E. Santa Maria de Los Ã¤ngeles	29
44617	SANCHEZ CHAMBI	LORENZO	C.I.	9107029	U. E. Nazario Pardo Valle	12
44618	SANCHEZ CHAUCA	DORIS NILDA	C.I.	10032381	Esc. Gualberto Villarroel	1
44619	SANCHEZ CHOQUE	ALAN REYES	C.I.	10088163	Esc. P. Domingo Murillo	8
44620	SANCHEZ CHOQUE	FRANZ REYNALDO	C.I.	7060471	U.E. Daniel Sanchez Bustamante II	30
44621	SANCHEZ CHOQUE	MARY BEATRIZ	C.I.	6925997	Colegio Nacional Arturo Posnanski	15
44622	SANCHEZ CHOQUE	ROMULO	C.I.	6890819	Esc. Nucleo Laripata	4
44623	SANCHEZ CHOQUE	WILMER	C.I.	13407444	U.E. Eduardo Avaroa	12
44624	SANCHEZ CHURA	SAUL	C.I.	9872561	U.E. 12 de Octubre	18
44625	SANCHEZ CONDORI	BEATRIZ	C.I.	4943251	U. E. República del Uruguay	4
44626	SANCHEZ CONDORI	JORGE ADALID	C.I.	4994478	U. E. Abraham Reyes Fe y Alegría	10
44627	SANCHEZ CONDORI	MARTIN FERNANDO	C.I.	4276228	U. E. Abraham Reyes Fe y Alegría	10
44628	SANCHEZ CONDORI	RENE JUSTINIANO	C.I.	4947449	U.E. 27 de Mayo A	24
44629	SANCHEZ COPA	TERESA	C.I.	2631370	Colegio Comanche	5
44630	SANCHEZ CORHUARI	ANASTACIA	C.I.	6744491	Sede Comunal	1
44631	SANCHEZ CORI	EDWIN BERNARDO	C.I.	6008421	U.E. Santa Maria de Los Ã¤ngeles	29
44632	SANCHEZ CORINA	MARIELA ROSA	C.I.	7056868	Esc. Roberto Pabon	28
44633	SANCHEZ CORRALES	MIROSLAVA BEATRIZ	C.I.	3596808	U.E. Franco Boliviano	33
44634	SANCHEZ CRUZ	JAEL GIORGINA	C.I.	9164329	U.E. Copacabana C	24
44635	SANCHEZ CRUZ	MILTON	C.I.	8368621	U. E. San Vicente de Paul Fe y Alegría	32
44636	SANCHEZ DIEGUEZ	NIEVES MARLENE	C.I.	4939681	Instituto Tecnológico Ayacucho	33
44637	SANCHEZ ESCOBAR	CLAUDIA BERNARDA	C.I.	3499678	U.E. Cristo Rey San Luis Fe y Alegría	23
44638	SANCHEZ GALINDO	CLAUDIA LUZ	C.I.	4830590	E.S.F.M.E.F.D. Antonio José de Sucre	6
44639	SANCHEZ GAMBOA	MARCELO DAVID	C.I.	6771002	U. E. Gil Tapia Rada	20
44640	SANCHEZ GARCIA	TEDY	C.I.	10061343	Colegio Comanche	5
44641	SANCHEZ GOMEZ	VLADIMIR LORGIO	C.I.	15401447	U.E. Don Bosco de Pampahasi A	20
44642	SANCHEZ GONZALES	JEFFERSON EMANUEL	C.I.	4938230	U.E. Dora Schmidt A	16
44643	SANCHEZ GONZALES	ROSALBA SARA	C.I.	4319610	U.E. Vicente Donoso Torres A	17
44644	SANCHEZ GORENA	PEDRO	C.I.	5875094	U.E. Jardines del Sur	10
44645	SANCHEZ GUTIERREZ	MAYCOL FAVIO	C.I.	6167403	U. E. Ave María Fundación Manos Abiertas Virgen de la Natividad	33
44646	SANCHEZ HERRERA	MABEL	C.I.	13792112	U.E. Brig. My. Remberto Tapia	16
44647	SANCHEZ HERRERA	ROGER ARMANDO	C.I.	10929221	U.E. Puerto del Rosario	30
44648	SANCHEZ HIGA	ADRIANA KAYUKO	C.I.	6133497	U.E. Achumani	42
44649	SANCHEZ HUANCA	JHONY	C.I.	6007987	Esc. P. Domingo Murillo	8
44650	SANCHEZ HUARINA	RAUL JUSTINIANO	C.I.	9967515	U. E. Jancko Amaya A	4
44651	SANCHEZ HUMEREZ	MERCEDES	C.I.	10024168	U. E. Oscar Alfaro B	26
44652	SANCHEZ INDA	JAZMINE NEVENKA	C.I.	1761512	Sede Social Villa El Carmen	5
44653	SANCHEZ JAMACHI	RUTH MAGALI	C.I.	7097756	U. E. San Vicente de Paul Fe y Alegría	32
44654	SANCHEZ JIMENEZ	BARBARA	C.I.	9701389	U.E. San Jose II	7
44655	SANCHEZ LAIME	FATIMA	C.I.	9982748	U.E. Bicentenario La Paz	9
44656	SANCHEZ LARICO	JUAN CARLOS	C.I.	3437922	U.E. San Antonio Fe y Alegría	16
44657	SANCHEZ LARREA	NOEMI	C.I.	9175488	Colegio Santiago Tocoroni	6
44658	SANCHEZ LARUTA	DANIELA	C.I.	14098357	U.E. Mercedes Elio De Rivero B	26
44659	SANCHEZ LAURA	EMER LUIS	C.I.	13644418	U. E. San Vicente de Paul Fe y Alegría	32
44660	SANCHEZ LAYME	ALEJANDRO	C.I.	11082036	Col. Ayo Ayo	9
44661	SANCHEZ LIMACHI	JESUS ALEJANDRO	C.I.	13758478	U.E. Mercedes Elio De Rivero B	26
44662	SANCHEZ LIMACHI	LUIS FERNANDO	C.I.	9998509	U.E. Mercedes Elio De Rivero B	26
44663	SANCHEZ LIMACHI	MARICRUZ	C.I.	13279787	U.E. Bolivia Mar B	16
44664	SANCHEZ MAGUEÑO	ARANTXA MARIANA	C.I.	8402566	U. E. San Antonio de Padua I	3
44665	SANCHEZ MAMANI	BLADIMIR JUAN	C.I.	11073885	Esc. San Luis	18
44666	SANCHEZ MAMANI	CECILIA DOMINGA	C.I.	13376307	U.E. Fátima	11
44667	SANCHEZ MAMANI	CELESTINA	C.I.	9984219	U.E. 6 de Junio	22
44668	SANCHEZ MAMANI	DANIEL	C.I.	9986325	U.E. Católico Mercedes B	14
44669	SANCHEZ MAMANI	EDSON RICARDO	C.I.	13255431	Unidad Educ. Felix Ernesto Moscoso	5
44670	SANCHEZ MAMANI	EINAR LIMBER	C.I.	7023406	U.E. Marcelo Quiroga Santa Cruz	12
44671	SANCHEZ MAMANI	GASTON GESMANI	C.I.	6912042	Escuela Chuquini	4
44672	SANCHEZ MAMANI	LIBER	C.I.	13254994	U.E. Alfredo Vargas B	21
44673	SANCHEZ MAMANI	PAMELA RAQUEL	C.I.	4805900	U.E. Puerto Mejillones Ciudad Satelite	22
44674	SANCHEZ MANCILLA	HILDA MELISSA	C.I.	9886705	C.E.A. Santa Rita	3
44675	SANCHEZ MARIN	NADIA BELEN	C.I.	16206689	U.E. Carlos Palenque Avilés	16
44676	SANCHEZ MARIN	YASSER JUAN	C.I.	11546850	U.E. Carlos Palenque Avilés	16
44677	SANCHEZ MAYTA	ALBERTO	C.I.	6876350	U.E. Puerto de Guaqui	26
44678	SANCHEZ MAYTA	KARLA DENISE	C.I.	13814310	U. E. Fernando Nogales Castro Fe y Alegría	23
44679	SANCHEZ MEDINA	EVER	C.I.	8343558	Escuela Dr. Angel Gemio Ergueta	3
44680	SANCHEZ MENDOZA	FLORENCIA	C.I.	3381812	U.E. Eloy Alvarez Plata de Chirca	3
44681	SANCHEZ MENDOZA	JORGE FELIPE	C.I.	4287749	U.E. Victor Paz Estensoro	16
44682	SANCHEZ MENDOZA	JOSE	C.I.	6769816	Unidad Educativa Sapahaqui	8
44683	SANCHEZ MOCHO	LURDES	C.I.	9184651	Esc. German Busch	13
44684	SANCHEZ MOLINA	RONALD LUIS	C.I.	4919607	U. E. República de China	13
44685	SANCHEZ MORALES	BETSA BERTHA	C.I.	6063727	U.E. San Luis	23
44686	SANCHEZ NAVARRO	LAURA ISABEL	C.I.	4828812	U. E. Luis Alberto Pabon B	6
44687	SANCHEZ NINA	ADRIAN ANDRES	C.I.	13248363	U.E. Valle Hermoso	13
44688	SANCHEZ NUÑEZ	MERY ELEM	C.I.	5222626	U.E. Cristo Rey San Luis Fe y Alegría	23
44689	SANCHEZ OCHOA	HEIDY ROCIO	C.I.	6908233	U.E. Pablo Iturri Jurado B	26
44690	SANCHEZ ORIHUELA	EUNICE NATALIA	C.I.	6951738	U.E. Cristiano Vida Nueva	13
44691	SANCHEZ OROSCO	HILARIA	C.I.	6725463	Col. Ayo Ayo	9
44692	SANCHEZ PINTO	GABRIELA	C.I.	5288714	U.E. Victor Paz Estensoro	16
44693	SANCHEZ POMIER	PRICILA BEATRIZ	C.I.	3353512	U. E. San Simón de Ayacucho A	7
44694	SANCHEZ QUINO	MARCOS	C.I.	6891143	U. E. República de Italia	20
44695	SANCHEZ QUISBERT	GONZALO AUGUSTO	C.I.	8291773	U.E. San José Fe y Alegría	41
44696	SANCHEZ QUISBERT	HENRY NESTOR	C.I.	4978562	U.E. Valle Hermoso	13
44697	SANCHEZ QUISPE	ANGELA ROCIO	C.I.	12514959	U.E. Tejada Triangular	11
44698	SANCHEZ QUISPE	BENIGNO EMILIO	C.I.	6022505	Colegio Nacional Arturo Posnanski	15
44699	SANCHEZ QUISPE	CLIVER BEYMAR	C.I.	15069573	U.E. Villa Callapa	10
44700	SANCHEZ QUISPE	DANIELA	C.I.	7063756	U. E. Juan Carlos Flores Bedregal	33
44701	SANCHEZ QUISPE	EVER RUDDY	C.I.	7094259	Esc. Centro Tilata	43
44702	SANCHEZ QUISPE	HUGO ESTEBAN	C.I.	6984744	U. E. República del Uruguay	4
44703	SANCHEZ QUISPE	JULIAN	C.I.	4880237	U. E. República del Uruguay	4
44704	SANCHEZ QUISPE	MIGUEL ANGEL	C.I.	6083768-1G	U.E. Tupac Amaru	11
44705	SANCHEZ QUISPE	REINA	C.I.	9067846	U.E. San Marcos	8
44706	SANCHEZ QUISPE	REYNALDO	C.I.	6909501	U.E. Rafael Pabón	23
44707	SANCHEZ RAMOS	ABRAHAM	C.I.	7081040	Esc. Centro Tilata	43
44708	SANCHEZ RAMOS	BERENICE ANDREA	C.I.	14802185	U. E. Raúl Salmón de la Barra	13
44709	SANCHEZ RIVERA	ELIAS DANIEL	C.I.	10943906	U. E. Madre Maria Federica	16
44710	SANCHEZ ROMAY	JOSE ANTONIO	C.I.	4953191	Unidad Educativa Llanga Belen	2
44711	SANCHEZ ROMAY	WALTER	C.I.	4984788	U.E. Republica de Francia	28
44712	SANCHEZ ROMERO	ARACELY ESCARLETH	C.I.	10644905	U. E. Flora Perez de Saavedra	6
44713	SANCHEZ SAINZ	OLIVER	C.I.	4846116	U.E. Juan Pablo II	11
44714	SANCHEZ SALAS	BRENDA	C.I.	8481988	U.E. Santa Rosa La Florida A	15
44715	SANCHEZ SALAS	GABRIELA	C.I.	4917981	U.E. Santa Rosa La Florida A	15
44716	SANCHEZ SALAS	GARY GUALBERTO	C.I.	4273339	U.E. Amerinst	25
44717	SANCHEZ SANCHEZ	EDWIN	C.I.	8420184	Escuela Eden	12
44718	SANCHEZ SANCHEZ	LOURDES	C.I.	9060330	U.E. República de Canadá	6
44719	SANCHEZ SANTALLA	GONZALO	C.I.	7031056	U.E. Tarapaca	19
44720	SANCHEZ SARZURI	FRANS EDWIN	C.I.	13313084	Esc. Laguna Blanca	1
44721	SANCHEZ SOTO	MONICA	C.I.	8338789	U. E. Villa Camacho	3
44722	SANCHEZ TAPIA	SILVANA PATRICIA	C.I.	6148363	U.E. República del Ecuador	10
44723	SANCHEZ TOLA	VLADIMIR MAURICIO	C.I.	9789089	U. E. Luis Alberto Pabon B	6
44724	SANCHEZ TORREJON	PAOLA VALERIA	C.I.	4910029	Iglesia del Nazareno Boliviano	3
44725	SANCHEZ TRINO	VIVIANA JACQUELINE	C.I.	6900554	Col. Nacional Mixto Copacabana	18
44726	SANCHEZ TROCHE	GABRIELA	C.I.	6183794	U. E. Cnl. Max Toledo	23
44727	SANCHEZ TRUJILLO	JUAN	C.I.	8835202	Esc. Batallon Colorados	2
44728	SANCHEZ TUPA	REYNA JUDITH	C.I.	4365904	U.E. Modesto Omiste	4
44729	SANCHEZ TUPURI	ERICKA	C.I.	12710251	U.E. Rafael Mendoza Castellón B	25
44730	SANCHEZ VALDIVIA	ALIZON MAYRA	C.I.	12799707	U.E. San Andres	5
44731	SANCHEZ VALDIVIA	EDWIN	C.I.	4786799	U. E. Brasil	24
44732	SANCHEZ VARGAS	ANA MARIA	C.I.	9218243	U. E. Jancko Amaya A	4
44733	SANCHEZ VERA	JIMMY	C.I.	10906348	U.E. Eduardo Abaroa III	15
44734	SANCHEZ VIDAL	FELIX	C.I.	9389177	U.E. Villa Victoria A	3
44735	SANCHEZ VILLCA	SUSAN ABIGAIL	C.I.	8425491	U.E. Simón Bolivar Nro 1	7
44736	SANCHEZ VILLEGAS	GUSTAVO	C.I.	8376676	U.E. Republica De Italia	14
44737	SANDALIO GUTIERREZ	GASTON ENRIQUE	C.I.	4808089	U. E. Carlos Salinas Aramayo	5
44738	SANDALIO QUISPE	ABRAHAM EMANUEL	C.I.	16944171	Sede Social Litoral	4
44739	SANDALIO RAMOS	JOEL ABDUL	C.I.	14706640	U.E. Gral. Jose Manuel Pando	7
44740	SANDI GOMEZ	CLAUDIO	C.I.	15394477	U.E. Holanda	49
44741	SANDI HURTADO	MELVIN SERGIO	C.I.	4302632	U. E. Los Pinos	21
44742	SANDI MUÑOZ	SANDER GABRIEL	C.I.	14047948	U. E. Pantaleon Dalence	7
44743	SANDI NUÑEZ DEL PRADO	ELIZABETH GABRIELA	C.I.	4747167	Instituto Tecnológico Ayacucho	34
44744	SANDI REYNAGA	AQUILINA	C.I.	8569030	C.E.A. Santa Rita	3
44745	SANDI VIGABRIEL	ARIEL GARY	C.I.	6789434	U.E. Gregorio Reynolds	17
44746	SANDOVAL ALEJO	RUBEN	C.I.	7337053	Nucleo Escolar Pairumani Grande	1
44747	SANDOVAL ALFARO	HENRY ANTONIO	C.I.	1761559	U. E. Fuerzas Armadas De La Nación	14
44748	SANDOVAL AYOROA	WEYMAR FREDDY	C.I.	6813053	U.E. Don Bosco de Pampahasi A	20
44749	SANDOVAL BOHORQUEZ	JESUS REYNALDO	C.I.	4942242	U.E. German Busch	3
44750	SANDOVAL CAMPOS	FIDEL DAVID	C.I.	3435012	U.E. Gral. Armando Escobar Uria	6
44751	SANDOVAL CONDARCO	GRACIELA	C.I.	4073342	Escuela Calama	3
44752	SANDOVAL COTEJA	DANDY	C.I.	7057331	U.E. Daniel Sanchez Bustamante II	30
44753	SANDOVAL ESTRADA	ROSENDA MARIA	C.I.	4909870	U.E. Sagrada Familia	10
44754	SANDOVAL FLORES	JHONNY	C.I.	4933289	U.E. Gral. José de San Martin	26
44755	SANDOVAL FLORES	NINETH	C.I.	4876333	U.E. Achumani	43
44756	SANDOVAL GARCIA	LUIS KEVIN	C.I.	13546995	U.E. Simón Bolivar Nro 1	7
44757	SANDOVAL GUTIERREZ	JAIRO FELIPE	C.I.	16490170	U.E. República del Perú	3
44758	SANDOVAL GUZMAN	MAYCK	C.I.	4879196	U.E. Vicente Tejada	20
44759	SANDOVAL LLANOS	ZENAIDA SHIRLEY	C.I.	4839211	U.E. Marcelo Quiroga Santa Cruz	12
44760	SANDOVAL MEDINA	MIGUEL ANGEL	C.I.	13764765	U. E. Sergio Suarez Figueroa	30
44761	SANDOVAL MONTOYA	ALEJANDRA	C.I.	9978288	U.E. Marcelo Quiroga Santa Cruz	12
44762	SANDOVAL ORTIZ	EDWIN MAX	C.I.	4903302	U.E. Huancane	8
44763	SANDOVAL PAUCARA	LUCIA GUADALUPE	C.I.	12961101	U.E. Chasquipampa A	31
44764	SANDOVAL PINTO	JUAN CARLOS	C.I.	4773268	U.E. Libertad Nro 1	17
44765	SANDOVAL QUIROGA	VIANKA FRANCHESKA	C.I.	12763924	U.E. Puerto Rico	13
44766	SANDOVAL QUIROZ	NOELIA GIOMAR	C.I.	10912309	U.E. Agustín Aspiazu	16
44767	SANDOVAL QUISPE	JOSE ANTONIO	C.I.	9118527	U. E. Copacabana Fe y Alegría	20
44768	SANDOVAL ROJAS	TRINIDAD MIRIAM	C.I.	6017559	Colegio Bautista Saavedra	1
44769	SANDOVAL ROMANO	JUAN CARLOS	C.I.	4919787	U.E. Gran BretaÃ±a A	8
44770	SANDOVAL SALINAS	JAVIER ALEJANDRO	C.I.	4277983	U. E. Los Pinos	21
44771	SANDOVAL SILLO	JOSE ANTONIO	C.I.	13349301	U. E. Lucio Velasco Flores	7
44772	SANDOVAL VASQUEZ	DIEGO	C.I.	4740334	U.E. Juan Pablo II	11
44773	SANDOVAL VILLEGAS	RAFAEL	C.I.	4837263	U.E. Juan Herschel A	17
44774	SANDOVAL YAHUASI	ARIEL EDSON	C.I.	13409338	U. E. Villa Cooperativa A	25
44775	SANDY DE LA TORRE	ALEJANDRA ELVIRA	C.I.	6794792	U.E. Bautista Canadiense	4
44776	SANDY ROJAS	ZACARIAS	C.I.	6191751	Escuela Republica de Venezuela	1
44777	SANEZ	MAURICIO RENOR	C.I.	8431292	U.E. Técnico Humanístico Pasto Pata	3
44778	SANGA ALCON	FIDELIA	C.I.	4980303	U.E. 25 de Julio Senkata A	27
44779	SANGA BAUTISTA	DAVID REYNALDO	C.I.	6937942	Col. Nal. Sica Sica	6
44780	SANGA CHAVEZ	TANIA LIZ	C.I.	8317960	U.E. Calama	29
44781	SANGA CONDORI	BRAYAN SANDRO	C.I.	13020500	U.E. 14 de Noviembre Paz y Unidad	17
44782	SANGA CONDORI	SHEILA BELINDA	C.I.	13084821	U.E. 14 de Noviembre Paz y Unidad	17
44783	SANGA ESPINOZA	LYNN GIGLIOLA YANDIRITA	C.I.	4801109	U.E. Simón Bolívar	19
44784	SANGA NINA	GUILLERMO	C.I.	10840848	Esc. N. Choro	1
44785	SANGA ORELLANA	LUIS JAVIER	C.I.	14397297	U.E. Huari Belen B	2
44786	SANGA PAYE	MARISOL	C.I.	6023985	U. E. San José de Yunguyo A	13
44787	SANGA PINTO	NAYELI ALEYDA	C.I.	9210343	U.E. Santa Maria de Los Ã¤ngeles	29
44788	SANGA QUISPE	JHONNY	C.I.	4815325	U.E. 24 de Junio A	26
44789	SANGA QUISPE	LIZANDRO WALDO	C.I.	10033190	U.E. 6 de Junio	22
44790	SANGA QUISPE	MARIA ISABEL	C.I.	6137470	U.E. Loretto	12
44791	SANGA RAMOS	NILDA	C.I.	8282573	U.E. Illimani	35
44792	SANGA TICONA	MARCELINO	C.I.	6013046	U.E. Puerto del Rosario	30
44793	SANGA VILLCA	JHONATAN VLADIMIR	C.I.	9884836	U. E. Gil Tapia Rada	20
44794	SANGALLI BALBOA	BRENDA LIZZIE	C.I.	8377403	U.E. Adolfo Costa Du Rels	30
44795	SANGALLI BUSTOS	JHOSELIN	C.I.	10071904	U. E. San Vicente de Paul Fe y Alegría	32
44796	SANGALLI CHUYMA	ALBERTINA	C.I.	6880755	Escuela Genoveva Ríos	13
44797	SANGALLI COPA	CHRISTIAN LUIS	C.I.	12863469	Esc. Viliroco	22
44798	SANGALLI MACHACA	ALEX	C.I.	9972997	Colegio Chiarpata	2
44799	SANGALLI MACHACA	FREDY	C.I.	8

No.	Apellidos	Nombres	Tipo Doc.	Doc. Identidad	Recinto	Mesa
44832	SANJINES MAMANI	HAYDEE	C.I.	12571870	Unidad Educativa Chivisivi	3
44833	SANJINES MAMANI	WILLIAM	C.I.	12541990	Unidad Educativa Chivisivi	3
44834	SANJINES RADA	KAREN MIRIAM	C.I.	9919556	U.E. Amerinst	25
44835	SANJINES RODAS	LILIANA	C.I.	4851945	U.E. Elodia de Lijeron	8
44836	SANJINES RODRIGUEZ	ISABEL GIANINA	C.I.	4918431	U. E. Santa Ana II	6
44837	SANJINES VARGAS	GISSEL ORIANA	C.I.	12485388	U.E. Unión Bolivariana	9
44838	SANJINES VERA	SOFIA JANETH	C.I.	3489710	U.E. San Francisco de la Tercera Orden	6
44839	SANJINES VILLAZANTE	MICHELLE NAYELI	C.I.	13443588	U.E. Adrián Castillo Nava B	35
44840	SANJINES ZEBALLOS	PEDRO ALEJANDRO	C.I.	4804402	U.E. Cristo Rey San Luis Fe y Alegría	23
44841	SANJINES ZEBALLOS	YASDNIL AYDEN	C.I.	14047102	U.E. Hugo Dávila A	22
44842	SANJINEZ APARICIO	LINDSAY LIA	C.I.	8469358	U.E. Boliviano del Sur	10
44843	SANJINEZ ASBUN	MARCIA ANDREA	C.I.	4308982	U.E. Franco Boliviano	33
44844	SANJINEZ ASPI	CELIA ROSMERY	C.I.	6080147	U.E. Gualberto Villarroel	11
44845	SANJINEZ AYLLON	JUAN PABLO	C.I.	6731932	U.E. Miguel de Cervantes Saavedra	12
44846	SANJINEZ CORIA	KEVIN MAURICIO	C.I.	9154501	U.E. My. Waldo Ballivián	20
44847	SANJINEZ LAZARTE	WENDY MAKARENA	C.I.	5940236	U.E. República de Panamá	14
44848	SANJINEZ MORENO	JHULIA CINDEL	C.I.	13764021	U.E. Alcides Arguedas Fiscal	6
44849	SANJINEZ VISCARRA	JOAQUIN MATEO	C.I.	12864511	U.E. República de Canada	12
44850	SANO ALVAREZ	EVER LIMBER	C.I.	6113124	U. E. Chimate	1
44851	SANSUSTE PABLO	ANDREA	C.I.	10934991	U.E. LYNNS	9
44852	SANSUSTE SALGUEIRO	VALERIA LUCY	C.I.	5976101	Centro de Capacitacion Inti Paxsi	9
44853	SANTA CRUZ D'ACHIARDI	GERTRUD GLORIA FRANCHESKA	C.I.	3431961	U. E. Santa Ana II	6
44854	SANTA CRUZ ILIMURI	MARIA ISABEL	C.I.	8403914	U.E. Fátima	11
44855	SANTA CRUZ PANIAGUA	JAVIER GUILLERMO	C.I.	3496283	U.E. Bethesda	15
44856	SANTA CRUZ VILLEGAS	PAOLA GENESIS	C.I.	8295956	U.E. Bicentenario La Paz	9
44857	SANTA MARIA CHIPANA	ROSARIO	C.I.	6783174	U.E. Gral. Juan José Torres Gonzales	23
44858	SANTA MARIA NINA	AMBAR	C.I.	12542491	U.E. Ventilla I	10
44859	SANTALLA	IRINEO GUILLERMO	C.I.	6187825	Col. Nacional Mixto Copacabana	18
44860	SANTALLA ACOSTA	BRIAN HOTER	C.I.	6999796	Escuela El Palomar	6
44861	SANTALLA DURAN	LIAM YUNGARO	C.I.	8482740	U.E. Rose Marie Galindo de Barrientos	42
44862	SANTALLA JIHUACUTI	BERNARDO	C.I.	12604824	U. E. Oscar Alfaro B	26
44863	SANTALLA LIMACHI	JUAN MARCELO	C.I.	4900335	U. E. Abraham Reyes Fe y Alegría	10
44864	SANTALLA MAMANI	JUAN GUERY	C.I.	9212639	U.E. Taiwan	7
44865	SANTALLA MANZANEDA	JENNY	C.I.	4847722	Esc. Ismael Montes	5
44866	SANTALLA MONROY	ALEJANDRO ANDRES	C.I.	4773474	U.E. Franco Boliviano	33
44867	SANTALLA MUJICA	NILSON	C.I.	6733470	U. E. Franz Tamayo de Río Seco A	35
44868	SANTALLA NINA	ALAYNA DANNY	C.I.	7098170	U. E. Juan Carlos Flores Bedregal	33
44869	SANTALLA NINA	YURI	C.I.	13297468	Esc. Ismael Montes	5
44870	SANTALLA QUISPE	BEATRIZ	C.I.	4875992	U.E. Achumani	43
44871	SANTALLA TORREZ	YAMIL FARIT OMAR	C.I.	13443678	U. E. Raúl Salmón de la Barra	13
44872	SANTALLA VEGA	YARIFFI FRANCIS	C.I.	6179734	U. E. Los Pinos	21
44873	SANTAMARIA CAMARGO	NAZARIA	C.I.	6835137	U.E. Natalia Palacios	9
44874	SANTAMARIA LIMA	ROGELIO	C.I.	6770942	Unidad Educativa Poroma	2
44875	SANTAMARIA MAMANI	MARISEL BLANCA	C.I.	14451048	U. E. ChaÃ±ocahua	27
44876	SANTAMARIA QUISPE	PASESA	C.I.	6896401	Unidad Educativa Poroma	2
44877	SANTAMARIA SARMIENTO	RODRIGO	C.I.	6119724	U.E. La Merced B	30
44878	SANTANA BILBAO	OLIVER WILFREDO	C.I.	9127086	U.E. Tarapaca	19
44879	SANTANA CHURQUI	ARA CELI	C.I.	4925367	U.E. Francisco de Miranda B	20
44880	SANTANA HERRERA	JUAN MAURICIO	C.I.	12449086	Dirección Departamental de Educación La Paz	6
44881	SANTANDER	ELEUTERIO	C.I.	9987174	U.E. Rvdo. Padre Walter Strub A	22
44882	SANTANDER	JULIAN	C.I.	6191988	La Aguada	1
44883	SANTANDER	REYNALDO MIGUEL	C.I.	6819386	Esc. Nemecio Ayala	2
44884	SANTANDER ARUQUIPA	MARIA MAGDALENA	C.I.	8314268	U. E. Sarampiuni	1
44885	SANTANDER BOTELLO	FLAVIA MARIA	C.I.	3477429	U.E. Amerinst	25
44886	SANTANDER CANIFA	FELIX	C.I.	9149273	U.E. Nestor Paz Zamora	1
44887	SANTANDER CAPQUIQUI	GERONIMA	C.I.	6091578	U.E. Villa Barrientos	1
44888	SANTANDER CHIPANA	WILMA	C.I.	10075836	Unid. Educ. Ursula Goyzueta	6
44889	SANTANDER CHOQUE	FELICIDAD DANIELA	C.I.	8466238	U.E. Rvdo. Padre Walter Strub A	22
44890	SANTANDER CHOQUE	JESUS CHRISTIAN SAMUEL	C.I.	6856946	Escuela Milluhuaya Alto	4
44891	SANTANDER CLAVEL	JUAN GHILDO	C.I.	4793521	U.E. Brig. My. Remberto Tapia	17
44892	SANTANDER COLQUE	ALEJANDRA	C.I.	12636755	U.E. Tarapaca Junthuma B	28
44893	SANTANDER CONDORI	GROVER	C.I.	9115080	U.E. Simón Rodriguez CarreÃ±o	19
44894	SANTANDER ESPEJO	TEOFILO BASTERIO	C.I.	3326937	U. E. Uypaca	3
44895	SANTANDER FERNANDEZ	MONICA	C.I.	6957297	Esc. Nemecio Ayala	2
44896	SANTANDER FLORES	MARY LUZ	C.I.	9131800-10	Escuela Central Villamontes	2
44897	SANTANDER FLORES	OLGA ANDREA	C.I.	6074255	Casa Comunal Pasankeri Norte Antofagasta	3
44898	SANTANDER GUTIERREZ	EMILY BELEN	C.I.	13405397	Esc. 18 de Noviembre	23
44899	SANTANDER HUANCA	HERNAN	C.I.	12636016	U.E. Mariscal Santa Cruz	11
44900	SANTANDER HUMEREZ	ESTEFANY NICOLE	C.I.	8399354	U.E. Cristo Rey	18
44901	SANTANDER MACHACA	DIEGO FERNANDO	C.I.	9155729	U.E. Jerusalem	13
44902	SANTANDER MAMANI	AURELIO	C.I.	9231754	Esc. T.C. Rafael Pabon	1
44903	SANTANDER MAMANI	ROLY	C.I.	6993915	U. E. Chimate	2
44904	SANTANDER MERLO	CAROLINA	C.I.	10072710	U. E. 6 de Junio de Cosmos 79	26
44905	SANTANDER MURILLO	GABRIEL	C.I.	5990457	U.E. Gral. José de San Martin	26
44906	SANTANDER PALLI	JOSE FERNANDO	C.I.	8389135	Colegio Fraz Tamayo Fe y Alegria	6
44907	SANTANDER PEREZ	EDIL EARLY	C.I.	8333626-1P	U. E. Chimate	2
44908	SANTANDER PEREZ	RONALD BRAYAN	C.I.	6912618	U. E. Sarampiuni	1
44909	SANTANDER PORTUGAL	JOEL NERY	C.I.	9902827	U.E. Manuel Bernal Mariaca	11
44910	SANTANDER QUECAÑA	HEIDY	C.I.	10070355	U.E. Tarapaca	19
44911	SANTANDER QUIJHUA	ANTONIA BASILIA	C.I.	6873442	U.E. Colopampa Grande	3
44912	SANTANDER QUISPE	DELIA DAYSI	C.I.	8389632	U.E. Siquiljara	1
44913	SANTANDER QUISPE	ROBERTO CARLOS	C.I.	7038153	U.E. Tokio	10
44914	SANTANDER RENGIPO	GUSTAVO NESTOR	C.I.	4922446	U. E. Nicolás Fernandez Naranjo	32
44915	SANTANDER ROBLES	ABATH ALEXANDER	C.I.	6193217	U.E. Elodia de Lijeron	8
44916	SANTANDER RODRIGUEZ	JUAN PABLO	C.I.	6964513	U.E. Sagrada Familia	10
44917	SANTANDER SALAZAR	ARIANA ROMINA	C.I.	11109153	U.E. San Ignacio	16
44918	SANTANDER SANCHEZ	JIMY	C.I.	4911239	U.E. San Andrés A	8
44919	SANTELICES TRIBEÑO	LORENZO ANDRES	C.I.	8463831	U. E. Los Pinos	21
44920	SANTILLAN ONTOJA	MONICA	C.I.	6200565	Unidad Educativa Candelaria	3
44921	SANTIVAÑEZ APAZA	BRYAN TOMAS	C.I.	9882244	U.E. Noruega	28
44922	SANTIVAÑEZ CLAVIJO	ALEJANDRA JIMENA	C.I.	4916260	U.E. Cristo Rey	18
44923	SANTIVAÑEZ PADILLA	DAYANA ARINKA	C.I.	8014435	U.E. Julio Cesar PatiÃ±o	4
44924	SANTIVAÑEZ RIVERA	GABRIEL JASMANI	C.I.	6149032	U.E. Amerinst	25
44925	SANTIVAÑEZ SOLIZ	JACQUELINE MERCEDES	C.I.	4286731	U.E. Puerto del Rosario	30
44926	SANTOS	JESUSA	C.I.	10029522	U.E. Jaruma B	3
44927	SANTOS	VICTORIA ARACELI	C.I.	10932072	U.E. Achumani	43
44928	SANTOS AGUILAR	CARMEN MARTHA	C.I.	9865877	U.E. Anchallani República Venezuela	2
44929	SANTOS AGUILAR	MARISOL	C.I.	10033397	U. E. ChaÃ±ocahua	27
44930	SANTOS ALANOCA	DIANA	C.I.	14907800	U.E. Illimani	27
44931	SANTOS ALAVE	RAMIRO	C.I.	8297182	Ladislao Cabrera	13
44932	SANTOS ALVAREZ	ARMINDA	C.I.	12772957	Esc. Jose M. Pando	2
44933	SANTOS APAZA	EULOGIO	C.I.	4893951	U.E Integral Ayamaya	2
44934	SANTOS BALTAZAR	MILTON	C.I.	8379924	U.E. Asunción de Huancarama	2
44935	SANTOS BALTAZAR	MIRIAM	C.I.	13298135	U.E. Asunción de Huancarama	2
44936	SANTOS BARRETO	REGINA	C.I.	11105983	Escuela San Miguel de Copani	2
44937	SANTOS BUSTAMANTE	ROSALIA	C.I.	9955397	U. E. Santa Rosa	8
44938	SANTOS CALLE	CARLA MILENKA	C.I.	8320687	U.E. Cristo Rey Nro. 1	1
44939	SANTOS CHIPANA	DIESET	C.I.	6998012	Colegio Azambo	2
44940	SANTOS CHIPANA	JUAN PABLO	C.I.	8361297	Escuela Industrial Superior Pedro Domingo Murillo	17
44941	SANTOS CHOQUE	MAGUI XIMENA	C.I.	8441624	U. E. Jachapampa	2
44942	SANTOS CHUMACERO	MARISABEL JULIETA	C.I.	4930743	U.E. Martin Cardenas Hermosa C	47
44943	SANTOS CHURA	VANESSA	C.I.	13680726	Escuela San Miguel de Copani	2
44944	SANTOS CLADERA	CLAUDIA BELEN	C.I.	12991569	U.E. República de Panamá	14
44945	SANTOS CONDORI	RUDDYX NELSON	C.I.	7042300	U.E. Unión Bolivariana	9
44946	SANTOS ENDARA	ROSALIA	C.I.	8436949	U.E. Agustín Aspiazu	14
44947	SANTOS ESCARZA	CLETO	C.I.	5952285	U.E. Germán Busch de Tablachaca	3
44948	SANTOS ESPINOZA	HENRY	C.I.	9914635	Escuela Simon Bolivar	3
44949	SANTOS FERNANDEZ	BERNABE	C.I.	6997008	U.E. Cajuata	10
44950	SANTOS FERNANDEZ	SEVERINA	C.I.	12807018	U. E. Cajuata	10
44951	SANTOS FLORES	ANTONIA	C.I.	4995291	U.E. Tarapaca	19
44952	SANTOS FLORES	GABRIEL	C.I.	9198353	Escuela Colchani	2
44953	SANTOS FLORES	IVAN	C.I.	10006295	Unidad Educativa Escola	3
44954	SANTOS FLORES	RONALDO	C.I.	14290587	U.E. René Barrientos OrtuÃ±o	15
44955	SANTOS GABRIEL	NANCY	C.I.	4924358	Colegio Tawantinsuyo	2
44956	SANTOS GOMEZ	RAUL	C.I.	6780037	Colegio Republica Venezuela	3
44957	SANTOS HUANCA	EDGAR	C.I.	14464771	U.E. Ventilla I	10
44958	SANTOS HUANCA	MARCELINO	C.I.	4947592	U. E. Luis Espinal de Collpani	30
44959	SANTOS HUANCA	ROGER	C.I.	13812922	U.E. Mcal. Sucre	3
44960	SANTOS LAURA	MARIA	C.I.	6091993	Casa de Gobierno	2
44961	SANTOS LIMA	FLORENCIO	C.I.	4981984	U.E. Jardines del Sur	10
44962	SANTOS LOPEZ	GABRIELA CARLA	C.I.	8331569	U.E. Adventista Bello Horizonte	2
44963	SANTOS MAIDANA	INES LUCIA	C.I.	6788240	Unidad Educativa Taca	2
44964	SANTOS MAMANI	CLISELDA MAGALI	C.I.	13492291	U. E. Uypaca	3
44965	SANTOS MAMANI	ROGELIO	C.I.	6944498	Unidad Educativa Escola	3
44966	SANTOS MANCACHI	ABAED RIRU	C.I.	13827736	U.E. Carlos Palenque Aviles Dolores F	13
44967	SANTOS MARCA	YUHANA	C.I.	6921995	Unidad Educativa Conani	8
44968	SANTOS MATIAS	ALDANA	C.I.	11076966	Col. Nal. Sica Sica	7
44969	SANTOS MATIAS	RONAL	C.I.	10907833	Escuela Eden	12
44970	SANTOS MAYTA	VILLAMIL	C.I.	8339534	U.E. Cristal A	18
44971	SANTOS MONZON	RENE YERY	C.I.	4845813	U. E. Heriberto Guillen Pinto	17
44972	SANTOS PACO	JHANETT ELISA	C.I.	10023627	U.E. San Miguel de Alpacoma	4
44973	SANTOS PAREDES	JOSE ALEJANDRO	C.I.	8468875	U.E. El Pedregal	9
44974	SANTOS PARI	HUGO	C.I.	8302936	Escuela Colchani	2
44975	SANTOS PATTY	ADRIANA PAOLA	C.I.	7064830	U. E. Villa Cooperativa A	25
44976	SANTOS PEREZ	MARIBEL	C.I.	9916619	Col. Nal. Sica Sica	7
44977	SANTOS QUIJHUA	CRISTHIAN ALEJANDRO	C.I.	10930700	U.E. Unión Bolivariana	10
44978	SANTOS QUISBERT	ANGELA GUADALUPE	C.I.	4793659	U.E. República de Canada	12
44979	SANTOS QUISBERT	ELIDA ANABEL	C.I.	7048531	U.E. Marcelo Quiroga Santa Cruz	21
44980	SANTOS QUISPE	GENARO	C.I.	4968056	Escuela Eden	13
44981	SANTOS QUISPE	JOEL	C.I.	9168114	U. E. Fernando Nogales Castro Fe y Alegría	23
44982	SANTOS QUISPE	JOSEFA	C.I.	4877515	U.E. 6 de Junio	22
44983	SANTOS QUISPE	MARY LUZ GABRIELA	C.I.	9199165	Colegio Tawantinsuyo	2
44984	SANTOS RAMOS	LETICIA	C.I.	8380139	U.E. Jardines del Sur	10
44985	SANTOS RIOS	JIMMY JHON	C.I.	6992157	Sede Social Villa El Carmen	5
44986	SANTOS RODRIGUEZ	PEDRO LUIS	C.I.	6146415	U.E. Santa Maria de Los Ã□ngeles	29
44987	SANTOS VARGAS	EDSON GIOVANNI	C.I.	4830827	U. E. Santa Ana II	6
44988	SANTOS VEIZAN	JOSE LUIS	C.I.	6783030	U.E. Puerto del Rosario	30
44989	SANZ CARDENAS	VALERIA	C.I.	6189980	U.E. Juan Herschel A	17
44990	SANZ GUERRERO ECHEVERRIA		XIMENA NINETH	C.I.		3387836
U.E. Santa Rosa La Florida A	15					
44991	SAPANA CALLEJAS	MERY	C.I.	13258042	U.E. Luis Ramos	4
44992	SAPIENCIA LOAYZA	MARIAN DENISE	C.I.	10927949	U.E. Gral. José de San Martin	26
44993	SARAVIA	EDGAR IVAN	C.I.	6989798	U.E. 1ro de Mayo	32
44994	SARAVIA	GERMAN	C.I.	8366106	Col. Ayo Ayo	9
44995	SARAVIA	MARIA GRACIELA	C.I.	14737227	U. E. Villa Adela Yunguyo	16
44996	SARAVIA ACARAPI	DAVID	C.I.	9258271	U.E. Virgen De Copacabana A	11
44997	SARAVIA ALCON	BLANCA ESTELA	C.I.	10076400	U.E. Elizardo Perez	22
44998	SARAVIA ALCON	MILENKA MARIANELA	C.I.	4337510	U.E. Naciones Unidas	3
44999	SARAVIA APAZA	LIMBER	C.I.	9167206	Col. Ayo Ayo	9
45000	SARAVIA ARISPE	RICHARD	C.I.	17702209	U.E. Santa Rosa I	1
45001	SARAVIA ARUQUIPA	JUDITH	C.I.	6801715	U. E. Heriberto Guillen Pinto	17
45002	SARAVIA AVALOS	ELVIS	C.I.	5946619	U.E. Daniel Sanchez Bustamante II	31
45003	SARAVIA AVALOS	KATERINE MARIAN	C.I.	8303244	U. E. Antonio Diaz Villamil A	12
45004	SARAVIA CAMEO	JUNIA PAOLA	C.I.	8302218	U.E. Andrés Bello	6
45005	SARAVIA CARVAJAL	CAMILA VALERIA	C.I.	17022145	U.E. Jerusalem	13
45006	SARAVIA CHALCO	WILSON JAVIER	C.I.	4776370	U.E. Brig. My. Remberto Tapia	17
45007	SARAVIA CONDORI	ISIDRO HERNANI	C.I.	6177909	Colegio Nacional Mixto Huatajata	6
45008	SARAVIA FERNANDEZ	GRECIA DAYANA	C.I.	9653295	U.E. Tokio	10
45009	SARAVIA FERREL	GONZALO LINO	C.I.	9121488	U.E. Alto Pasankeri Sur	6
45010	SARAVIA FLORES	JEORGINA	C.I.	12360922	U.E. Libertad en las Américas	32
45011	SARAVIA GARCIA	GABY	C.I.	10015591	U. E. San Fermín	1
45012	SARAVIA GARCIA	YOSLINDA	C.I.	10015589	U. E. San Fermín	1
45013	SARAVIA GUZMAN	MICHELLE ADRIANA	C.I.	8337219	U.E. Rose Marie Galindo de Barrientos	42
45014	SARAVIA LAURA	JUAN CARLOS	C.I.	13971865	U.E. Sergio Mauricio Villegas A	20
45015	SARAVIA LIMACHI	SONIA	C.I.	5332805	Unidad Educativa Choquetanga	3
45016	SARAVIA MACHACA	ELIANA REYNA	C.I.	9183144	U.E. 14 de Septiembre de Witoponte	1
45017	SARAVIA MALDONADO	GARY	C.I.	7097799	U. E. Héroes de Octubre	10
45018	SARAVIA MAMANI	CHRISTIAN MILTON	C.I.	7074894	U.E. San Martín de Porres	35
45019	SARAVIA MAMANI	DIEGO BRAYAN	C.I.	14042124	Polifuncional San Isidro	6
45020	SARAVIA MARCONI	SOLEDAD ZAIDA	C.I.	4791055	U.E. Daniel Sanchez Bustamante II	31
45021	SARAVIA NATE	MERCEDES	C.I.	13949628	Unidad Educativa Siguani Grande	6
45022	SARAVIA ORDOÑEZ	JAEL JHOSELIN	C.I.	8325003	U.E. 16 de Julio	6
45023	SARAVIA OTALORA	MIRIAM	C.I.	8289732	U.E. Juan Herschel A	17
45024	SARAVIA PACHE	RUBEN	C.I.	13449047	Colegio Gral. Juan Jose Torrez	3
45025	SARAVIA PUSARICO	ADELIO	C.I.	6032848	U.E. Simón Bolívar	19
45026	SARAVIA QUINO	DENNIS OLIVER	C.I.	12607565	U.E. Luis Espinal Camps Fe y Alegría	12
45027	SARAVIA QUINO	DIANA SINDEL	C.I.	12607566	U.E. Luis Espinal Camps Fe y Alegría	12
45028	SARAVIA QUISBERT	LENICA DALIA	C.I.	5966932	U. E. Sergio Suarez Figueroa	30
45029	SARAVIA QUISBERT	ROSARIO	C.I.	6892774	U.E. Bicentenario La Paz	9
45030	SARAVIA QUISPE	ALEJANDRO ROGER	C.I.	8302712	U. E. Luis Espinal de Collpani	30
45031	SARAVIA QUISPE	GLORIA SACHI	C.I.	4990342	U. E. San Miguel	9
45032	SARAVIA RUIZ	SOFIA	C.I.	6166573	U.E. Holanda	49
45033	SARAVIA SANCHEZ	JESSICA JEYME	C.I.	2703890	U.E. Gran BretaÃ±a A	8
45034	SARAVIA SIÑANI	JUDITH MARGARITA	C.I.	8327375	U.E. Puerto Rico	13
45035	SARAVIA TAQUIMALLCO	ARIEL	C.I.	13970604	U.E. Libertad en las Américas	32
45036	SARAVIA VELASQUEZ	LUIS IVAN	C.I.	4760001	U.E. René Barrientos OrtuÃ±o	15
45037	SARCO ACERO	VICTORIA LUCY	C.I.	4875595	U. E. Villa Adela Yunguyo	16
45038	SARCO ALANOCA	LUIS GALO	C.I.	4899975	Unidad Educativa Cumana	2
45039	SARCO ALANOCA	YHOSSELIN	C.I.	11086208	Colegio Cohana	4
45040	SARCO CHAMBI	PASCUAL MARCELO	C.I.	9949512	Colegio Cohana	4
45041	SARCO CONDORI	DIEGO ELVIO	C.I.	8333583	U.E. Nuestra SeÃ±ora de Fátima	11
45042	SARCO CORNEJO	FELIX ANGEL	C.I.	4312806	Esc. Gualberto Villarroel	3
45043	SARCO GARCIA	VICENTA	C.I.	4943940	U.E. San Juan	16
45044	SARCO LIMACHI	REYNALDO	C.I.	9944617	Colegio Cohana	4
45045	SARCO SILLERO	ALVARO FIDEL	C.I.	9951818	Esc. Gualberto Villarroel	3
45046	SARDAN CARVALLO	CLAUDIA RAQUEL	C.I.	6772971	U.E. Nuestra SeÃ±ora de Fátima	11
45047	SARDAN PATTI	DIANA ALEJANDRA	C.I.	16389014	U. E. Luis Ernest CBN A	9
45048	SARDAN ROCHA	RUBEN PABLO	C.I.	7924717	U. E. Copacabana Fe y Alegría	20
45049	SARDON AVIRARI	YERSON LIMBER	C.I.	3308835	U.E. Nacional Guanay	10
45050	SARDON CALLE	SANTOS ANTONIO	C.I.	6014836	Colegio Ballivian	33
45051	SARDON FLORES	LICETT SILVIA	C.I.	9119143	Colegio Ballivian	33
45052	SARDON GARCIA	DAVID JOSUE	C.I.	14009829	Esc. 18 de Noviembre	23
45053	SARDON GARCIA	ELMER NAIN	C.I.	14009180	Esc. Evaristo Valle	29
45054	SARDON QUINTANILLA	AARON	C.I.	12390231	U.E. Carlos Crespo	8
45055	SARDON QUISPE	ESTHER VANEZA	C.I.	6933042	Esc. San Luis	18
45056	SARDON RAMOS	FRANKLIN	C.I.	4320358	U.E. Adolfo Costa Du Rels	30
45057	SARDON RIVEROS	DANNA MARILYN	C.I.	9889191	U.E. Franz Tamayo	3
45058	SARDON ZAPATA	MARIA EUGENIA	C.I.	5952500	Escuela Industrial Superior Pedro Domingo Murillo	17
45059	SARIC ARDUZ	DUSAN DAVOR	C.I.	6962748	U.E. Achumani	43
45060	SARICORDIA RAMOS	BONIFACIO	C.I.	4833370	Centro de Salud Siripaca	2
45061	SARMIENTO	LORGIA KATERIN	C.I.	13571376	Escuela Aniceto Arce	2
45062	SARMIENTO	MARCELA ROSIO	C.I.	2687532	U.E. La Paz B	5
45063	SARMIENTO BURGOA	MARIANA GRACIELA	C.I.	6806628	U. E. Antonio Diaz Villamil A	12
45064	SARMIENTO FERNANDEZ	DEIVID	C.I.	12392897	Col. Rvdo. Victor Aruazo Plaza Principal	3
45065	SARMIENTO FLORES	PRUDENCIA	C.I.	4329639	U.E. Mercedes Elio De Rivero B	26
45066	SARMIENTO HUAYLLAS	HUMBERTO	C.I.	6989380	U.E. Adrián Castillo Nava B	35
45067	SARMIENTO LEON	ALAN RICHARD	C.I.	13299629	U.E. San Antonio A	10
45068	SARMIENTO MAMANI	JEANETTE CINTHYA	C.I.	6140481	Col. Batallon Colorados	12
45069	SARMIENTO MAMANI	RAMIRO GERMAN	C.I.	6186725	Col. Tomas Katari	2
45070	SARMIENTO MONZON	DAN JEFFERSON PIO	C.I.	4282096	U.E. Ignacio Calderón Fe y Alegría I	20
45071	SARMIENTO NINA	ELCINA	C.I.	8385104	Colegio Villa Litoral	2
45072	SARMIENTO NINA	GLADYS EMILIANA	C.I.	4899338	U.E. San José Fe y Alegría	41
45073	SARMIENTO NINA	NARSI	C.I.	6937375	Unidad Educativa Pedro Domingo Murillo	3
45074	SARMIENTO NINA	XIMENA JUSTINA	C.I.	4913503	U.E. San José Fe y Alegría	41
45075	SARMIENTO QUINO	MICHEL ESMERALDA	C.I.	9088339	U.E. Jach'a Uru	14
45076	SARMIENTO QUISPE	ADEMAR LEONARDO	C.I.	4246509	U. E. Luis Espinal de Collpani	30
45077	SARMIENTO QUISPE	ALAN RODRIGO	C.I.	9987329	U.E. Juvenal Mariaca B	30
45078	SARMIENTO QUISPE	ALEXANDER	C.I.	5475659	U.E. Franco Boliviano	33
45079	SARMIENTO QUISPE	KATERINE MARIELA	C.I.	8360472	U.E. Pablo Iturri Jurado B	26
45080	SARMIENTO QUISPE	LIZETH	C.I.	4799754	Col. Nacional Mixto Copacabana	19
45081	SARMIENTO QUISPE	MILTON JHONNY	C.I.	6896824	U.E. Ventilla I	10
45082	SARMIENTO TINTA	MARGARITA	C.I.	6829024	U.E. Ingavi	24
45083	SARMIENTO TRIGUERO	MERY	C.I.	14021588	U. E. Cosmos 79	5
45084	SARMIENTO USCAMAYTA	PRISCILA PATRICIA	C.I.	6083514	U.E. Carlos Palenque Avilés	16
45085	SARMIENTO VILA	MARIA EUGENIA	C.I.	8286567	Col. Nacional Mixto Copacabana	19
45086	SARMIENTO VILLALPANDO	JORGE ARMANDO	C.I.	6061365	U.E. Ecológico Los Pinos B	31
45087	SARMIENTO VILLCA	INES	C.I.	6172793	U.E. Simón Bolívar	3
45088	SARMIENTOS CHIRINOS	WINSTOR	C.I.	12797415	U.E. Virgen De Copacabana A	11
45089	SARSURI ADUVIRI	LIMBER GALDINO	C.I.	6929411	Unidad Educativa San Marcos	7
45090	SARSURI CONDORI	AARON GEMUEL	C.I.	8359793	U.E. Tejada Triangular	11
45091	SARSURI LIMACHI	DIEGO ARMANDO	C.I.	9983136	U. E. Club de Leones Nro. 2	26
45092	SARZO LAURA	MARISOL	C.I.	7085738	U.E. Juan Capriles	14
45093	SARZO QUESO	DELFIN	C.I.	4897058	U.E. German Busch	8
45094	SARZO TOLA	DIONICIA WILMA	C.I.	6036558	U.E. Santa Maria de Los Ã□ngeles	29
45095	SARZO VALENCIA	NOE	C.I.	11090729	Sede Social	7
45096	SARZURI	ELVA	C.I.	9972417	Esc. Laguna Blanca	1
45097	SARZURI ACARAPI	JOHNNY YERSON	C.I.	10064606	U.E. 1ro de Mayo	32
45098	SARZURI ACHO	CLEOFA CASILDA	C.I.	10020905	Esc. Laguna Blanca	1
45099	SARZURI AGUIRRE	MARTINA	C.I.	4909110	Esc. N. Lerco	1
45100	SARZURI AGUIRRE	NICOLASA	C.I.	6044848	U.E. 27 de Mayo A	24
45101	SARZURI ALCON	MERY	C.I.	8352327	U.E. Simón Bolívar	20
45102	SARZURI APAZA	MARGARITA	C.I.	9962583	Escuela Cayimbaya	2
45103	SARZURI ARO	SARA	C.I.	8379591	Unidad Educativa Llanga Belen	2
45104	SARZURI CABALLERO	DELIA BEATRIZ	C.I.	6975164	Colegio Playa Vinto	1
45105	SARZURI CACHI	FRANZ ERICK	C.I.	8352338	U.E. Huari Belen B	2
45106	SARZURI CACHI	VICTOR	C.I.	4154852	U.E. Gral. Demetrio Ramos	3
45107	SARZURI CALIZAYA	YESIKA FANNY	C.I.	13873462

No.	Apellidos	Nombres	Tipo Doc.	Doc. Identidad	Recinto	Mesa
45133	SARZURI MAMANI	EUGENIA CLELIA	C.I.	4895356	Casa de Gobierno	2
45134	SARZURI MAMANI	GROVER	C.I.	13993447	U.E. Luis Espinal Camps Aeropuerto	14
45135	SARZURI MAMANI	JAIME	C.I.	8379331	U.E. Huari Belen B	3
45136	SARZURI MAMANI	LIDIA	C.I.	12544455	Colegio Jose Manuel Pando	2
45137	SARZURI MAMANI	LUZ MIA	C.I.	14625300	U. E. 6 de Junio de Cosmos 79	26
45138	SARZURI MAMANI	MARLENE PATTY	C.I.	6033032	U.E. San Martín de Porres	35
45139	SARZURI MAMANI	SASHA LUZ	C.I.	6110622	Casa de Gobierno	2
45140	SARZURI MAMANI	WENSES EVARISTO	C.I.	9934062	Esc. German Busch	14
45141	SARZURI MISTO	VIDAL	C.I.	6731110	Esc. Roberto Pabon	28
45142	SARZURI OCHOA	EDGAR	C.I.	4790527	U.E. Luis Espinal Camps Nro 1	24
45143	SARZURI PACASI	RUDY ROBERTO	C.I.	6032364	Esc. Laguna Blanca	1
45144	SARZURI PACASI	SAUL	C.I.	6799547	Unidad Educativa Bolivia Viloco	3
45145	SARZURI PARI	ELISA CELIA	C.I.	9931260	U.E. 3 de Mayo B	28
45146	SARZURI PLATA	EDWIN RAMIRO	C.I.	3415742	U.E. San Andres	5
45147	SARZURI POMA	SERGIO OSCAR	C.I.	9101736	U.E. Alto De La Alianza	16
45148	SARZURI QUELCA	EVER	C.I.	9952638	U.E. Alto De La Alianza	16
45149	SARZURI QUIROZ	DAVID	C.I.	15488619	Unidad Educativa Simon Bolivar	1
45150	SARZURI QUISPE	ELISEO	C.I.	8381479	Unidad Educativa	3
45151	SARZURI QUISPE	IRUVIA	C.I.	4375485	U.E. Unión Bolivariana	10
45152	SARZURI QUISPE	MAGDALINA	C.I.	8165266	U.E. Huari Belen B	3
45153	SARZURI QUISPE	RICARDO	C.I.	9250369	U.E. Adela Zamudio A	10
45154	SARZURI RAMIREZ	SALUSTIANO	C.I.	6109465	U.E. Illimani	27
45155	SARZURI SALAZAR	KATERINE	C.I.	9121759	U.E. Unión Bolivariana	10
45156	SARZURI SARZURI	CRISPIN	C.I.	4241764	U.E. Huari Belen B	3
45157	SARZURI SARZURI	CRISTIAN	C.I.	8355996	U.E. Simón Bolívar de Audiencia	2
45158	SARZURI SARZURI	NEPTA	C.I.	6014049	Colegio Playa Vinto	1
45159	SARZURI SARZURI	PAULINA MARTHA	C.I.	9963405	U.E. Simón Bolívar de Audiencia	2
45160	SARZURI SARZURI	YESSICA YENNY	C.I.	10029693	U.E. Carlos Palenque Aviles Dolores F	13
45161	SARZURI TARQUI	CRISTINA	C.I.	10039578	U.E. Elizardo Pérez	2
45162	SARZURI TARQUI	DANIEL DELO	C.I.	9220723	Escuela Eduardo Avaroa	4
45163	SARZURI TARQUI	ELIA CRISTINA	C.I.	10936520	U.E. Illimani	35
45164	SARZURI TARQUI	ROGELIA	C.I.	6768933	U.E. Simón Bolívar de Audiencia	2
45165	SARZURI TIPO	DEICY	C.I.	8372261	Esc. Centro Tilata	43
45166	SARZURI VARGAS	ERIKA	C.I.	12734031	Colegio Heroes Del Pacifico	1
45167	SARZURI VARGAS	LYDINES	C.I.	8441291	U.E. Topater	26
45168	SAUCEDO ALIAGA	ROBERTO	C.I.	4857168	Unidad Educ. Felix Ernesto Moscoso	5
45169	SAUCEDO ARO	SILVERIO	C.I.	4912106	Col. Tajani	2
45170	SAUCEDO ARTEAGA	FATIMA NICOL	C.I.	14199021	U. E. 16 de Julio de Mapiri	16
45171	SAUCEDO ARTEAGA	YENIFER	C.I.	14403619	Unidad Educativa Candelaria	3
45172	SAUCEDO ASCENCIO	ROSMERY	C.I.	6838337	U. E. Copusquia A	3
45173	SAUCEDO BUSTAMANTE	RAMIRO	C.I.	12926056	Esc. Unidad Educativa Pacaures	3
45174	SAUCEDO CERRUTO	MISHEL CAMIL	C.I.	4263161	U.E. Amor de Dios	13
45175	SAUCEDO CORIMAYTA	GONZALO	C.I.	9133639	U.E. La Merced B	31
45176	SAUCEDO ESTANICO	ROS VANIA	C.I.	11062524	Colegio Jhonn F. Kennedi	4
45177	SAUCEDO FLORES	GLADYS	C.I.	15347314	Colegio Las Mercedes	6
45178	SAUCEDO MAMANI	ELENA ELVIRA	C.I.	9236946	U.E. Santiago de Ojje	2
45179	SAUCEDO MAMANI	MAXIMO	C.I.	4988319	U.E. San Pedro	11
45180	SAUCEDO NINA	SARAH BEATRIZ	C.I.	6192197	U.E. Brasilia	16
45181	SAUCEDO PARICAHUA	MARTHA JULIA	C.I.	6194259	Esc. Mcal. Sucre	3
45182	SAUCEDO QUIJHUA	ERIKA	C.I.	9187552	Esc. Rene Barrientos Ortuno	25
45183	SAUCEDO QUISPE	VICTORIA	C.I.	12573281	U. E. Copusquia A	3
45184	SAUCEDO RODRIGUEZ	DANIEL	C.I.	8405589	U. E. El Progreso A	33
45185	SAUCEDO SILLO	ELSA	C.I.	7013879	U. E. 21 de Septiembre SeÃ±or de Lagunas	19
45186	SAUCEDO SOCPAZA	JHOSYMAR JHONATAN	C.I.	6814522	Escuela Superior de Formación de Maestros Simón Bolivar	11
45187	SAUCEDO VELEZ	MARIELA	C.I.	8389063	U.E. Cap. Luis Rivero Sanchez	19
45188	SAUCEDO VILLCA	HORTENCIA	C.I.	6994036	Col. Guillermo Molina	4
45189	SAUMA BRITO	PIER ANGELI	C.I.	14763589	U.E. Gregorio Reynolds	17
45190	SAURI NAY	NANI	C.I.	9150464	U. E. Munaypata	1
45191	SAURI POROZO	PASTOR	C.I.	6807686	Esc. Secc. de Poroma	1
45192	SAURI YANAMO	NENA	C.I.	9143385	U.E. 16 de Julio	6
45193	SAUSIRI VELASQUEZ	SAMUEL	C.I.	13828042	U.E. Horizontes A	13
45194	SAUZA LOAYZA	CARLA NOELIA	C.I.	9981975	U. E. Ave María Fundación Manos Abiertas Virgen de la Natividad	33
45195	SAUZA SANDOVAL	TANIA	C.I.	9136349	U. E. Oscar Alfaro B	26
45196	SCHAFER ALBORTA	MICHELLE ANDREA	C.I.	9875914	U. E. República de Francia B	7
45197	SCHNEIDER PEREZ	KATHERINE NEYZA	C.I.	4899099	U. E. Nuestra SeÃ±ora de La Paz II	5
45198	SCHNORR LOPEZ	JOSE MARIA	C.I.	9168267	U.E. Bautista Canadiense	4
45199	SCHWARTZ DE LA ROCHA	EDDY JAVIER	C.I.	6861847	U.E. Boliviano del Sur	10
45200	SCIANCALEPORE GONZALES	DAVID NICOLAS	C.I.	4837959	U.E. Delia Gambarte de Quezada A	8
45201	SEA ALIAGA	BEATRIZ JIMENA	C.I.	9093074	U.E. Mcal. Andrés de Santa Cruz	31
45202	SEA APAZA	BEATRIZ	C.I.	10935611	U.E. Alfredo Vargas B	21
45203	SEA BLANCO	JUAN CARLOS	C.I.	12361617	U.E. Nestor Paz Zamora	1
45204	SEA CAZAS	FRANZ SERGIO	C.I.	4983511	U. E. San José de Yunguyo A	13
45205	SEA CHOQUE	VENANCIO	C.I.	4984134	Colegio San Salvador	7
45206	SEA CONDORI	GIOVANNA VERONICA	C.I.	11078553	Colegio San Salvador	7
45207	SEA DUMAY	FABIOLA PILAR	C.I.	8393804	Esc. German Busch	14
45208	SEA FERNANDEZ	SANDY	C.I.	4908561	U. E. Raúl Salmon De La Barra	13
45209	SEA GUERRERO	WILFREDO	C.I.	6978976	U.E. San José Fe y Alegría	42
45210	SEA ILIMURI	ELY FRANKLIN	C.I.	4815745	Instituto Americano	4
45211	SEA LAZO	JUVENAL	C.I.	9259073	Centro de Capacitacion Inti Paxsi	9
45212	SEA MOLLERICONA	ERIC	C.I.	6152692	U.E. Carlos Palenque Avilés	16
45213	SEA NOGUERA	JHONATAN RAFAEL	C.I.	13152961	U.E. 25 de Julio Senkata A	27
45214	SEA PAZ	LITA MAGDALENA	C.I.	4263450	U.E. Americano Obrajes	19
45215	SEA QUISPE	MARISOL	C.I.	8415737	Colegio Santiago De Huata	8
45216	SEA SERONE	DAVID	C.I.	3495916	U.E. Topater	26
45217	SEA TANCARA	JUANA LOURDES	C.I.	3485776	Sede Social de Cusicancha	5
45218	SEA VEGA	MARIBEL	C.I.	12637473	U.E. Illimani	28
45219	SEA VILLALBA	YULIANA NAYARA	C.I.	13925186	U.E. La Paz	13
45220	SEBASTIAN ALVAREZ	HENRY JOSUE	C.I.	15121133	U. E. Yunguyo Fe y Alegría B	25
45221	SEBASTIAN COBARRUBIA	ADELA	C.I.	6010521	Escuela Sixilla Baja	2
45222	SEBASTIAN COBARRUBIA	NIEVES	C.I.	10022575	Escuela Anquimoa	3
45223	SEBASTIAN GUTIERREZ	RONAL SIMION	C.I.	4965680	U.E. Luis Espinal Camps Aeropuerto	14
45224	SEBASTIAN MAMANI	LISETH	C.I.	14186571	U.E. Boliviano Japones B	14
45225	SECKO COLQUE	LIDIA	C.I.	6702628	U.E. Virgen De Copacabana A	11
45226	SECKO FLORES	MIGUEL ANGEL	C.I.	6119437	U.E. Copacabana C	25
45227	SEGA ALTAMIRANO	JULIETA	C.I.	6051019	U.E. José Antonio Paredes Candia	45
45228	SEGALES	MICAELA	C.I.	14229472	U.E. Holanda	49
45229	SEGALES	WILLIAM CRISELDO	C.I.	4801116	U.E. Franz Tamayo	14
45230	SEGALES ADUVIRI	EVELYN TANIA	C.I.	10062846	U.E. Noruega	28
45231	SEGALES ARRATIA	PASTORA ROSMERY	C.I.	12365436	U. E. Santa Maria Mazzarello	8
45232	SEGALES CABEZAS	LISANGELA EUNIZE	C.I.	6149133	U.E. Amerinst	25
45233	SEGALES CAHUAPAZA	RENE	C.I.	4279338	U.E. Miguel Mercado Encinas	19
45234	SEGALES CALLISAYA	JANNET MARCELA	C.I.	4917136	U.E. Naciones Unidas	3
45235	SEGALES CASTILLO	JILKA WARA	C.I.	3486196	U.E. Cristiano Vida Nueva	13
45236	SEGALES CHOQUE	MARIA CONCEPCION	C.I.	4964381	U. E. Eduardo Avaroa 1	4
45237	SEGALES CHURA	INGRID	C.I.	11077877	U.E. Jach'a Uru	14
45238	SEGALES CHURA	ISMEVER EDILSON	C.I.	11077876	U.E. Bethesda	15
45239	SEGALES CONDO	GERMANA VERTHA	C.I.	5482569	Col. Fiscal Boliviano Cubano	4
45240	SEGALES CONDORI	BRAYAN ANTONIO	C.I.	10072110	U. E. Bautista Saavedra	51
45241	SEGALES CONDORI	FABIOLA BELEN	C.I.	10071976	U. E. Bautista Saavedra	51
45242	SEGALES CONDORI	MIRIAN ESTHER	C.I.	13847340	Unidad Educativa Bolivar	3
45243	SEGALES DAVALOS	JHOANA SARAH	C.I.	9993905	Instituto Tecnológico Ayacucho	34
45244	SEGALES ESCALANTE	SERGIO ALEJANDRO	C.I.	6923544	U. E. John Fitzgerald Kennedy	5
45245	SEGALES ESPINOZA	MAGNO	C.I.	6799487	U.E. Ventilla I	11
45246	SEGALES FLORES	ALEJANDRA	C.I.	13086215	U.E. Puerto de Guaqui	26
45247	SEGALES HERRERA	ALEXIA ALEJANDRA	C.I.	8439345	U.E. Rose Marie Galindo de Barrientos	42
45248	SEGALES JARRO	VIVIANA SALOME	C.I.	6806663	U.E. NiÃ±o Jesús Ciudad Del NiÃ±o	12
45249	SEGALES LAIME	LUIS ALBERTO	C.I.	9961854	U. E. ChaÃ±ocahua	27
45250	SEGALES LUNA	ANA YHOSELINE	C.I.	11089197	U.E. Jupapina	8
45251	SEGALES MAMANI	GABY LAURA	C.I.	4742666	U. E. Cnl. Max Toledo	23
45252	SEGALES MAMANI	OLGA	C.I.	4954787	U.E. Unión Europea B	15
45253	SEGALES MAMANI	ROSA ZENAIDA	C.I.	6139273	U. E. Raúl Salmón de la Barra	14
45254	SEGALES MEDRANO	GINA MARIBEL	C.I.	4274378	U.E. Las Nieves	6
45255	SEGALES MOLLER	ALBA MALENA	C.I.	3465345	U.E. San Francisco de la Tercera Orden	7
45256	SEGALES NARVAEZ	JEANETH NIEVES	C.I.	4751072	U.E. Ignacio Calderón Fe y Alegría I	20
45257	SEGALES QUISBERT	ALAN BORIS	C.I.	3447809	U.E. Genoveva Ríos	20
45258	SEGALES QUISBERT	ANA ROSA	C.I.	6828616	U. E. Fernando Nogales Castro Fe y Alegría	23
45259	SEGALES QUISBERT	HEYMI MAYELIN	C.I.	9147108	U.E. Oscar Unzaga De La Vega	8
45260	SEGALES QUISPE	DAYANA LIZBETH	C.I.	15035378	Unidad Educativa Escola	3
45261	SEGALES QUISPE	GANDY MELIZA	C.I.	9885031	U.E. La Lloja	2
45262	SEGALES QUISPE	LUCIA	C.I.	8323096	U.E. Ventilla I	11
45263	SEGALES RAMOS	LEONOR SALOME	C.I.	4291158	U.E. 1ro de Mayo	32
45264	SEGALES ROCHA	CRISTINA	C.I.	3421049	U.E. Juan Pablo II Don Bosco	8
45265	SEGALES SEGALES	SAMUEL ISRAEL	C.I.	8358143	U. E. Walter Alpire Duran A	32
45266	SEGALES SORIA	JORGE NICANOR	C.I.	3497923	U. E. Nicolás Fernandez Naranjo	32
45267	SEGALES SUMI	ELIZABETH	C.I.	8268065	U.E. Vicente Tejada	20
45268	SEGALES TALLACAGUA	CESAR	C.I.	9148257	U. E. Pedro Domingo Murillo	15
45269	SEGALES TALLACAGUA	JUAN	C.I.	8301986	U. E. Eduardo Avaroa 1	4
45270	SEGALES TICONA	MARITZA	C.I.	9970342	U.E. Capacasi	4
45271	SEGALES VENEGAS	EVELYN VANEZA	C.I.	6965680	U.E. República de Japón	13
45272	SEGARRUNDO CEREZO	OSCAR	C.I.	9194821	Esc. Jupani	1
45273	SEGOVIA FLORES	ANDREA	C.I.	6721626	U. E. Cajuata	10
45274	SEGOVIA HUASCO	JUAN ANGEL	C.I.	12671947	U. E. Pantaleon Dalence	7
45275	SEGUNDO MARTINEZ	ALEJANDRA JHOHANA	C.I.	13584076	U.E. Néstor Paz Zamora	31
45276	SEGURA QUELCA	FRISIA NELA	C.I.	9984870	Escuela Villa Lipe	3
45277	SEIS ARCANI	VICTOR	C.I.	13843885	Escuela Cayimbaya	2
45278	SEIS SEGALES	FREDDY WILIAM	C.I.	8391148	Escuela Cayimbaya	2
45279	SEJAS ALCAZAR	MILENKA YVANA	C.I.	4998706	Centro de Capacitacion Inti Paxsi	9
45280	SEJAS APAZA	ADRIAN GUSTAVO	C.I.	4903606	U. E. Los Pinos	22
45281	SEJAS CANCHARI	DEICY	C.I.	14699938	U.E. Rafael Pabón	23
45282	SEJAS CONDORI	ANDRES	C.I.	9079531	U.E. Santa Rosa De Lima B	18
45283	SEJAS CUELLAR	AARON LEE EDSON	C.I.	6950944	U.E. Copacabana C	25
45284	SEJAS JIMENEZ	JACKELIN MYCHELLE	C.I.	12390908	Complejo Deportivo Camiri	9
45285	SEJAS NORIEGA	ERICKA GISELLE	C.I.	4903399	U.E. Rose Marie Galindo de Barrientos	42
45286	SEJAS QUISPE	DIONICIA	C.I.	6195863	U.E. Felix Reyes Ortiz	9
45287	SEJAS RADA	CARLA	C.I.	6852643	U.E. Tarapaca	19
45288	SEJAS VALDA	BENITA	C.I.	6015331	U.E. Republica De Italia	14
45289	SELAES PEREA	SAUL HERIBERTO	C.I.	3318177	U. E. Sergio Suarez Figueroa	30
45290	SELAEZ LADINO	MARCELINO	C.I.	8277711	Escuela Eliodoro Camacho	5
45291	SELAEZ LOAYZA	KAREN PAOLA	C.I.	4915345	U.E. Gral. José de San Martin	26
45292	SELAEZ TAPIA	JANNETTE GENARA	C.I.	4364994	U.E. Martin Cardenas Hermosa C	47
45293	SELAYA COLLAO	ANGELA LIZ	C.I.	9909913	U. E. Club de Leones Nro. 2	26
45294	SELAYA FLORES	RODRIGO FRANKLIN	C.I.	8446735	U.E. Copacabana C	25
45295	SELAYA ROCHA	LUIS ALVARO	C.I.	5928131	U.E. Eduardo Abaroa III	15
45296	SELAYA RODRIGUEZ	SERGIO ANTONIO	C.I.	3432957	U.E. Dora Schmidt A	16
45297	SELTZER RUIZ	JOSE ENRIQUE	C.I.	6861488	U.E. Vicente Donoso Torres A	17
45298	SEMO IBAÑEZ	ROXANA	C.I.	13360143	U.E. Nacional Guanay	10
45299	SEMO MOYE	ANA MARIA	C.I.	10847130	U.E. Villa Tunari	32
45300	SEMPERTEGUI CALATAYUD	ANGELA MARIELA	C.I.	3493207	U.E. Gral. José de San Martin	26
45301	SEMPERTEGUI PEREZ	PAOLA ANDREA NICOL	C.I.	6714432	U.E. Hugo Dávila A	22
45302	SEMPERTEGUI SUAREZ	RODRIGO FABIAN	C.I.	5303418	U.E. Rvdo. Padre Walter Strub A	22
45303	SEMPERTEGUI TAPIA	ISRAEL JULIAN	C.I.	4376248	U.E. Héroes del Pacífico	17
45304	SEMPERTEGUI TAPIA	SERGIO ALEX	C.I.	6087484	U.E. Miguel de Cervantes Saavedra	12
45305	SENZANO GALARZA	YANET	C.I.	4577210	U.E. René Barrientos OrtuÃ±o	15
45306	SENZANO PEÑA	FRANKLIN JOSE	C.I.	2521979	U.E. Maria Auxiliadora I	11
45307	SEÑA BELEN	MARLENE	C.I.	12995629	U.E. San Ignacio	16
45308	SEOANE GALARZA	MATEO	C.I.	5057067	U.E. Achumani	43
45309	SEPULVEDA MILLARES	DAWSON	C.I.	9130076	U.E. Rosemary G. de Barrientos	11
45310	SEPULVEDA MOMPO	DAVID HORACIO	C.I.	9166024	Instituto Tecnológico Ayacucho	34
45311	SEPULVEDA MOMPO	VICTOR FERNANDO	C.I.	9110295	Instituto Tecnológico Ayacucho	34
45312	SEPULVEDA QUIÑONES	SENAIDA	C.I.	6758072	U.E. La Lloja	2
45313	SEPULVEDA QUISPE	WERNER	C.I.	9911169	U.E. Mcal. Antonio Jose de Sucre	30
45314	SEQUEIROS ALCAZAR	DANIEL	C.I.	3342203	Sede Social de Bella Vista Central II	11
45315	SEQUEIROS CONDORI	NESTOR	C.I.	7279850	U.E. German Busch	3
45316	SEQUEIROS CRUZ	JUANA	C.I.	5733959	Escuela Puerto Rico	4
45317	SEQUEIROS SALVATIERRA	ISMAEL ANDRES	C.I.	6815274	U.E. Modesto Omiste	5
45318	SEQUIERA MAMANI	PASCUALA	C.I.	5989061	U. E. Jachapampa	2
45319	SERATO	FATIMA LINDAURA	C.I.	8293209	U.E. Nestor Paz Zamora	1
45320	SERATO MAMIO	ANALIER	C.I.	9068101	Unidad Educativa Central Buena Vista	2
45321	SERATO MAMIO	YUDIT	C.I.	7609832	Unidad Educativa Central Buena Vista	2
45322	SEREZO CHOQUEHUANCA	DELIA NENA	C.I.	13789928	U.E. República de Cuba	27
45323	SERNA ACARAPI	STEPHANY CAMILA	C.I.	6989198	U.E. San Ignacio	16
45324	SERNA FLORES	FLORENTINA	C.I.	6104749	U. E. República Popular de China	31
45325	SERNA QUISPE	MOISES	C.I.	13034645	U.E. 24 de Junio A	26
45326	SERPA PACOSILLO	JONY WILSON	C.I.	4251791	U.E. Luis Espinal Camps Fe y Alegría	12
45327	SERRANO	CARLA LORENA	C.I.	3355508	U.E. Natalia Palacios	10
45328	SERRANO ADUVIRI	ROSI MERY	C.I.	9142317	U.E. Juan José Torrez	2
45329	SERRANO ALANOCA	RENAN MAURO	C.I.	5950140	Sede Social	1
45330	SERRANO AQUINO	BRYAN PRINCE	C.I.	8334239	U.E. Illimani	35
45331	SERRANO ARUCUTIPA	ROSA	C.I.	4844159	Colegio Challa	4
45332	SERRANO BALDERRAMA	DANIEL	C.I.	8442550	U.E. Gral. José de San Martin	26
45333	SERRANO BURGA	RENE ANTONIO	C.I.	6080849	U. E. Fabril 18 de Mayo	11
45334	SERRANO CALLEJAS	SILVIA EUGENIA	C.I.	7501545	U.E. Alto De La Alianza	16
45335	SERRANO DELGADO	MARIBEL ADRIANA	C.I.	8355748	U.E. Juan Ramos de Tajma	4
45336	SERRANO DURAN	JOSHUE MICHEL	C.I.	8261281	U. E. Carlos Salinas Aramayo	5
45337	SERRANO GALINDO	RICHARD ALEXANDER	C.I.	15695407	U.E. Cristo Rey	18
45338	SERRANO GUERRA	WALTER ABEL	C.I.	9135948	U.E. Técnico Humanístico Pasto Pata	4
45339	SERRANO GUTIERREZ	RUBEN	C.I.	14494290	Esc. Eduardo Avaroa	3
45340	SERRANO GUTIERREZ	THANIA JULIA	C.I.	4886739	U.E. Miguel de Cervantes Saavedra	12
45341	SERRANO HUMEREZ	NELY REINA	C.I.	6915436	Esc. Centro Tilata	43
45342	SERRANO MAMANI	ANETTE MARIELA	C.I.	14007266	Sede Social de Bella Vista Central II	11
45343	SERRANO MAMANI	MARIAN YULIANA	C.I.	9234301	U.E. San Luis	23
45344	SERRANO MARCA	BERTHA	C.I.	4825067	U.E. Jardines del Sur	10
45345	SERRANO QUEZADA	ZENOBIA LIZETH	C.I.	6838281	Esc. Eduardo Avaroa	3
45346	SERRANO QUISPE	ALEJANDRA MARIBEL	C.I.	16224875	U. E. Abraham Reyes Fe y Alegría	10
45347	SERRANO QUISPE	NEMESIO	C.I.	6003057	U.E. Juan José Torrez	2
45348	SERRANO QUISPE	SUPLICIO	C.I.	8432672	U.E. La Paz B	5
45349	SERRANO SUZAÑO	FELIX	C.I.	9906938	Sede Social	1
45350	SERRANO TICONA	BEBETO	C.I.	10071466	U.E. Tarapaca Junthuma B	28
45351	SERRANO TICONA	CESAR	C.I.	9906928	Plaza Principal 16 de Julio	4
45352	SERRANO TORREZ	EDWIN	C.I.	5978415	U.E. Ecológico Los Pinos B	31
45353	SERRANO TORREZ	RODRIGO	C.I.	9913592	U.E. Ecológico Los Pinos B	31
45354	SERRANO TORRICO	DANIELA VALERIA	C.I.	3478754	U.E. Natalia Palacios	10
45355	SERRANO VELASQUEZ	DEBORAH ANDREA	C.I.	4476608	Facultad de Tecnologia (U.M.S.A)	5
45356	SERRANO YUJRA	LIZ NOHEMI	C.I.	6198128	U.E. Héroes del Pacifico	17
45357	SERRATE MONTES DE OCA	CARLOS RODRIGO	C.I.	5994256	U.E. Domingo Savio A	11
45358	SERRUDO CARITA	CARMEN EUGENIA	C.I.	4865325	U. E. Sergio Suarez Figueroa	30
45359	SERRUDO GONZALES	VANESA	C.I.	4934855	E.S.F.M.E.F.D. Antonio José de Sucre	7
45360	SERRUDO PLATA	KEVIN	C.I.	14478284	Esc. Rene Barrientos Ortuno	25
45361	SERRUNDA LIMACHI	JUSTINA	C.I.	9074579	Unidad Educativa Huaycho	2
45362	SERRUNDA QUISPE	JUAN CARLOS	C.I.	8284218	U. E. Juan Carlos Flores Bedregal	33
45363	SEVERICH CALLE	CRISTIAN WILDER	C.I.	6877383	U. E. República de China	13
45364	SEVERICH CARRASCO	DAYANA NAYLA	C.I.	13969842	Sede Social Villa El Carmen	5
45365	SEVERICH PEÑARRIETA	MERY HELEN	C.I.	5965625	U. E. República de China	13
45366	SEVERICH RIVERO	JHAMIR EDWARD	C.I.	6957123	U.E. Hugo Dávila A	22
45367	SEVERICH ROMERO	PATRICIA LIZETE	C.I.	3350806	U.E. My. Waldo Ballivián	20
45368	SEVERICHE MONTES	DEISY MAYRA	C.I.	8434413	U.E. La Merced B	31
45369	SEVERICHE SANMILLAN	VALERIA CAMILA	C.I.	10065399	U.E. Gran Poder B	15
45370	SEVILLA ESPINOZA	ISRAEL	C.I.	14441425	U.E. Agustín Aspiazu	16
45371	SEVILLANO CALLE	YORGUETH ELENA	C.I.	13797791	U.E. Mcal. Andrés de Santa Cruz	31
45372	SEVILLANOS GONZALES	CUCA OLIVIA	C.I.	6167080	U. E. Nazario Pardo Valle	13
45373	SEVILLANOS HUANCA	JUAN CARLOS	C.I.	6936446	U. E. Nazario Pardo Valle	13
45374	SEVILLANOS QUISPE	MARIA MAGDALENA	C.I.	8430182	U.E. Fátima	12
45375	SEVILLANOS QUISPE	SILVIO TOMAS	C.I.	9105198	U. E. Nazario Pardo Valle	13
45376	SHIGLER PALACIOS	GARY OSMAR	C.I.	3368956	U. E. San Antonio de Padua I	3
45377	SHIGLER TORREZ	DEBBIE MARIA	C.I.	7061198	U.E. Vicente Donoso Torres A	17
45378	SHURSEL GUMUCIO	DORIAN NICOLAS	C.I.	16026925	U.E. Martin Cardenas Hermosa C	47
45379	SIACARA CHAMBI	SERGIO ALEJANDRO	C.I.	6801730	U.E. Miguel de Cervantes Saavedra	12
45380	SIACARI CALLE	JULIO MANUEL	C.I.	6918992	Escuela German Busch	2
45381	SIACARI CHOQUE	JESSICA	C.I.	10089229	U.E. Asociada Villa Barrientos	6
45382	SIANCAS LEDEZMA	SAUL	C.I.	13683938	U.E. Rose Marie Galindo de Barrientos	43
45383	SIANI ESTRADA	OSEAS BEERI	C.I.	12542852	U.E. Oscar Unzaga De La Vega	8
45384	SIAQUE NAVARRO	CASILDA	C.I.	14054057	Escuela Puerto Rico	4
45385	SICHORI MONTAÑO	RAQUEL	C.I.	13119939	U.E. Juan Pablo II	11
45386	SIERRA CAMPOS	MARIA	C.I.	4827573	U.E. Miguel Mercado Encinas	19
45387	SIERRA CHUMACERO	DAMARIS ANA	C.I.	7563064	U.E. Miguel de Cervantes Saavedra	12
45388	SIERRA GARNICA	DIEGO ABAD	C.I.	6142964	U.E. Martin Cardenas Hermosa C	47
45389	SIERRA MONTAÑO	PABLO JUNIOR	C.I.	6844480	U.E. Amerinst	26
45390	SIERRA VALVERDE	GABRIELA ALEJANDRA	C.I.	4911326	U.E. Cristo Rey San Luis Fe y Alegría	24
45391	SIGUAYRO BARRERO	JUAN	C.I.	4909095	U.E. Republica de Francia	28
45392	SIHUACOLLO CALLA	HUGO	C.I.	12480142	Esc. Rene Barrientos Ortuno	25
45393	SILA CALCINA	MARLENE	C.I.	13255364	U. E. Litoral A	14
45394	SILES CALDERON	JOEL MARIO	C.I.	9156042	U.E. Adrián Castillo Nava B	36
45395	SILES CAMARGO	CARLOS LUDWIN	C.I.	3350531	U.E. Santa Rosa De Lima B	18
45396	SILES DEL CASTILLO	LUIS FERNANDO	C.I.	4930360	U.E. Puerto Rico	13
45397	SILES EAMARA	SERGIO	C.I.	14208903	Escuela Jose Manuel Pando	14
45398	SILES GALARZA	BRIAN MARCELO	C.I.	8306710	U.E. Manuel Bernal Mariaca	11
45399	SILES INCA	ROBERTO CARLOS	C.I.	6762931	U.E. Rvdo. Padre Walter Strub A	22
45400	SILES MAMANI	SIMON	C.I.	3456258	U.E. Cristo Rey San Luis Fe y Alegría	24
45401	SILES PAYE	JHOEL LUIS	C.I.	10087088	U.E. Tarapaca	19
45402	SILES QUISPE	ELIAS FERMIN	C.I.	15374531	U.E. Santa Ana de Mosetenes	3
45403	SILES QUISPE	MARIA EUGENIA	C.I.	11085596	U.E. Colorado	1
45404	SILES RIOS	DAYNOR	C.I.	3346046	U.E. Pedro Poveda A	14
45405	SILES RODRIGUEZ	MELANIE DEL ROCIO	C.I.	6187442	E.S.F.M.E.F.D. Antonio José de Sucre	7
45406	SILES VALLEJOS	OLGA	C.I.	9512413	U.E. Asociada Villa Barrientos	6
45407	SILES VARGAS	DIANA CAMILA	C.I.	8304668	U.E. Rvdo. Padre Walter Strub A	22
45408	SILES VARGAS	ROLANDO	C.I.

No.	Apellidos	Nombres	Tipo Doc.	Doc. Identidad	Recinto	Mesa
45436	SILLO ALI	DAYNOR EDSON	C.I.	8436746	U.E. Víctor Centellas	2
45437	SILLO ALIAGA	RENATO	C.I.	9095589	U.E. Mcal. Andrés de Santa Cruz	2
45438	SILLO ALIAGA	ROLANDO	C.I.	9140569	U.E. Mcal. Andrés de Santa Cruz	2
45439	SILLO APAZA	FREDDY CRISTHIAN	C.I.	9145697	Esc. Central Chumisa	3
45440	SILLO APAZA	LEANDRA	C.I.	4842395	U.E. TocaÃ±a	1
45441	SILLO APAZA	MIRIAM	C.I.	10095408	Esc. Seccional Cancanani	1
45442	SILLO APAZA	TONIÃ'O	C.I.	9882002	U.E. Daniel Sanchez Bustamante II	31
45443	SILLO ATAHUACHI	LIZBETH GABRIELA	C.I.	10945939	Esc. 18 de Noviembre	23
45444	SILLO CAHUANA	ESTRELLA	C.I.	14530392	U.E. Miguel Mercado Encinas	19
45445	SILLO CALLA	ANASTACIA	C.I.	9109326	U.E. Cap. Luis Rivero Sanchez	20
45446	SILLO CAÑASACA	OSMAR VICO	C.I.	13551179	U.E. Huancane	8
45447	SILLO CHOQUE	AMILCAR YHASMANY	C.I.	6997654	Esc. Eduardo Avaroa	2
45448	SILLO CONDORI	MARCELINO	C.I.	4980402	U. E. Oscar Alfaro B	26
45449	SILLO CORINA	GROVER DANIEL	C.I.	7090661	U.E. Adrián Castillo Nava B	36
45450	SILLO CORONADO	LIDER	C.I.	9161917	Esc. Yanamayu	3
45451	SILLO HUANCA	CRISTIAN LIZANDRO	C.I.	8424266	U.E. Rosemary G. de Barrientos	11
45452	SILLO KAPAJEIQUE	DAYANA	C.I.	9894220	U.E. San Marcos	8
45453	SILLO LUNA	JOHAN ARIEL	C.I.	10923537	U.E. Cristiano Vida Nueva	13
45454	SILLO LUQUE	LUZ BELEN	C.I.	13088370	U.E. San Francisco Xavier	1
45455	SILLO MACHACA	RONALD	C.I.	7064159	U.E. Mcal. Andrés de Santa Cruz	31
45456	SILLO MACHACA	XIMENA LOURDES	C.I.	7064191	U.E. Mcal. Andrés de Santa Cruz	31
45457	SILLO MAMANI	ABRAHAM	C.I.	6170510	Colegio Cariquina Chico	1
45458	SILLO MAMANI	FREDDY	C.I.	7099538	Escuela Santa Rosa de Quilo Quilo	5
45459	SILLO MAMANI	JHOEL ALBERTO	C.I.	13960622	Col. Jhon F. Keneddy	28
45460	SILLO MAMANI	MARGARITA	C.I.	7028528	U. E. 16 de Agosto	7
45461	SILLO MAMANI	MARTHA	C.I.	6791645	Escuela XVI De Julio	4
45462	SILLO MAMANI	WILFREDO	C.I.	13299324	Col. San Francisco De Padua	7
45463	SILLO MARAZA	PEDRO	C.I.	8298260	Unidad Educativa Italaque	2
45464	SILLO MARTINEZ	SINDY RAQUEL	C.I.	9170008	U.E. Andrés Bello	6
45465	SILLO MIRANDA	CRISTHIAN ALDO	C.I.	9955012	U.E. Modelo Sur	2
45466	SILLO NINA	NATALY	C.I.	13564526	U.E. Simón Rodriguez CarreÃ±o	19
45467	SILLO PACO	ALBERTO	C.I.	7097522	Esc. Yanamayu	3
45468	SILLO QUISPE	ELSA LIDIA	C.I.	6073771	U.E. Iquipuni	3
45469	SILLO QUISPE	ELVIRA	C.I.	9192004	U.E. Miguel Mercado Encinas	19
45470	SILLO QUISPE	JUSTA MARTINA	C.I.	3470935	Esc. German Busch	14
45471	SILLO QUISPE	LUCIANO WILZON	C.I.	4922565	U.E. Tokio	11
45472	SILLO QUISPE	MARCELA	C.I.	6830065	Colegio Humanistico Sococoni	3
45473	SILLO QUISPE	MARGARITA RINA	C.I.	6831046	U.E. La Merced B	31
45474	SILLO QUISPE	MAXIMA	C.I.	10075662	Escuela Huilacunca	2
45475	SILLO SAAVEDRA	TEODORO	C.I.	6031256	U.E Ave María Fundación Manos Abiertas Virgen de la Natividad	33
45476	SILLO SAMO	ZACARIAS	C.I.	6730850	U. E. Juan Carlos Flores Bedregal	33
45477	SILLO TOOLA	RAMIRO	C.I.	5960956	Colegio Cariquina Chico	1
45478	SILLO TORRICO	CAROLAYNE YESENIA	C.I.	8359451	U.E. Genoveva Ríos	20
45479	SILLO VILLAZANTE	GREGORIA	C.I.	5957657	U.E. Pallallani	1
45480	SILLO VILLCA	ALBERTO	C.I.	6022745	Col. Jhon F. Keneddy	28
45481	SILLO VILLCA	DINA PAOLA	C.I.	12859768	U.E. Cap. Luis Rivero Sanchez	20
45482	SILLO VILLCA	ROLANDO	C.I.	9136547	U.E. Cap. Luis Rivero Sanchez	20
45483	SILLO YUJRA	ANGELICA	C.I.	6855149	U. E. Villa Cooperativa A	26
45484	SILLO YUJRA	LUCILA	C.I.	5470048	U. E. 21 de Septiembre SeÃ±or de Lagunas	19
45485	SILVA	ALISON ROSIO	C.I.	11070365	Colegio Fraz Tamayo Fe y Alegria	6
45486	SILVA	DAMARIS DINA	C.I.	9133855	U. E. Madre Maria Federica	16
45487	SILVA	LUCILA	C.I.	4936123	U.E. LYNNS	9
45488	SILVA ABELO	GHILMAR DIEGO	C.I.	12863691	U.E. Sagrado Corazón de Jesús	19
45489	SILVA ACHU	RITA	C.I.	6185651	U.E. Bolivia	18
45490	SILVA ACHU	VIRGINIA	C.I.	4796625	U.E. Marcelo Quiroga Santa Cruz	12
45491	SILVA APAZA	GABRIELA BELEN	C.I.	14649558	U.E. Cristal A	19
45492	SILVA APAZA	HULDA	C.I.	4744150	U.E. Rafael Mendoza Castellón B	25
45493	SILVA ARANDIA	GERALDINE FATIMA	C.I.	4303385	U.E. Vicenta Juariste Eguino	3
45494	SILVA AVERARI	REINA	C.I.	9176875	U.E. José Antonio Paredes Candia	45
45495	SILVA BALTAZAR	CARLOS	C.I.	6079151	U. E. ChaÃ±ocahua	27
45496	SILVA BELLIDO	RICARDO EDGAR	C.I.	8436656	U.E. Martin Cardenas Hermosa C	47
45497	SILVA BELLIDO	SUSANA VALERIA	C.I.	5970620	U.E. República de Panamá	15
45498	SILVA CALAMANI	PAOLA ESTHER	C.I.	7051006	Dirección Departamental de Educación La Paz	7
45499	SILVA CALLE	CIELO YADHIRA	C.I.	14961047	U.E. Martin Cardenas Hermosa C	47
45500	SILVA CALZADA	DANIELA ABRIL	C.I.	10018486	U. E. Cnl. Max Toledo	24
45501	SILVA CANAVIRI	MARTHA	C.I.	6886623	Colegio Mariscal Santa Cruz	19
45502	SILVA CAPIONA	MIGUEL ANGEL	C.I.	12575651	Facultad de Tecnologia (U.M.S.A)	5
45503	SILVA CARI	JOSE ALEJANDRO	C.I.	9183203	U. E. 16 de Julio de Mapiri	16
45504	SILVA CARI	SIMONA	C.I.	6931011	U. E. 16 de Julio de Mapiri	16
45505	SILVA CASAS	ALEJANDRA MARIELA	C.I.	6996218	U.E. Adventista Bello Horizonte	2
45506	SILVA CASTRO	MIGUEL ANGEL	C.I.	9193230	U.E. Bolivia Mar B	16
45507	SILVA CAYNA	EDITH PAOLA	C.I.	15352730	U.E. Noruega	28
45508	SILVA CESPEDES	MAURICIO GONZALO	C.I.	3429914	U.E. 6 de Junio	24
45509	SILVA CHAMBI	ALEJANDRA	C.I.	11075264	U. E. Antonio Diaz Villamil	10
45510	SILVA CHAVEZ	JESUS ALBERTO	C.I.	3433792	U.E. Carlos Medinacelli	16
45511	SILVA CHOQUE	JUAN CARLOS	C.I.	6087383	U.E. Juan Herschel A	17
45512	SILVA CLAROS	JUAN JOSE	C.I.	4314490	Instituto Tecnológico Ayacucho	34
45513	SILVA CLAVIJO	LENIA SELAVITH	C.I.	9908055	U.E. Artemio Camargo	3
45514	SILVA CONDORI	BERTHA	C.I.	6881362	Esc. Central Chumisa	3
45515	SILVA CONDORI	JHESENIA DAMARIS	C.I.	9128869	U.E. San José Fe y Alegría	42
45516	SILVA COPANA	MIKAELA MARITZA	C.I.	8360301	U.E. Domingo Savio A	11
45517	SILVA CORA	IGNACIO	C.I.	6107996	U. E. Cuerpo de Cristo Fe y Alegría	15
45518	SILVA DEL CARPIO	ALEJANDRA JANYRA	C.I.	8335755	U.E. San Jose II	8
45519	SILVA ESPADA	MARCELO	C.I.	4809006	U.E. Naciones Unidas	3
45520	SILVA FERNANDEZ	REINA	C.I.	6803979	Esc. Mcal. Andres De Santa Cruz	2
45521	SILVA FLORES	MARCELA	C.I.	9892308	U.E. Ernesto Che Guevara	33
45522	SILVA FLORES	PAULINA	C.I.	6056955	U.E. Túpac Katari	6
45523	SILVA FUENTES	GERARDO YAMIL	C.I.	3432854	U.E. 24 de Junio A	26
45524	SILVA GARCIA	CRISTINA	C.I.	8423593	U. E. República de Italia	20
45525	SILVA GARCIA	JOSUE	C.I.	7037017	U.E. Modelo Sur	2
45526	SILVA GOMEZ	JOSE	C.I.	6038324	U.E. Juan Pablo II Don Bosco	8
45527	SILVA GUAMAN	MARCO ANTONIO	C.I.	8305149	U.E. Las Delicias A	16
45528	SILVA GUIZADA	ADRIAN FABRICIO	C.I.	6949978	U.E. San Francisco de la Tercera Orden	7
45529	SILVA HUANCA	CONSTANCIO	C.I.	4370521	Unidad Educativa Villa Harca	1
45530	SILVA HUANCA	RICHARD FERNANDO	C.I.	6861150	U.E. Sergio Mauricio Villegas A	21
45531	SILVA HUANCA	SERGIO ANTONIO	C.I.	6182848	Sindicato Mixto de Transporte Litoral	10
45532	SILVA HUAYHUA	KATHERINE FABIOLA	C.I.	8347940	U.E. Brasilia	17
45533	SILVA HURTADO	JIMENA	C.I.	4843507	U. E. Fabril 18 de Mayo	11
45534	SILVA JALLASA	PAOLA ADRIANA	C.I.	13184638	U. E. Sergio Suarez Figueroa	30
45535	SILVA KAPA	ISRAEL HIRAM	C.I.	9907709	Sede Social Villa El Carmen	5
45536	SILVA KUNO	ADOLFO	C.I.	9200273	U.E. Boliviano Japones B	14
45537	SILVA LIMACHI	NELLY	C.I.	4847636	U. E. Heriberto Guillen Pinto	18
45538	SILVA LIMACHI	SILVIA EUGENIA	C.I.	6726345	U.E. Adrián Castillo Nava B	36
45539	SILVA LOPEZ	YOLANDA	C.I.	10944095	U.E. Carlos Crespo	8
45540	SILVA MAMANI	CARLA VIOLETA	C.I.	9954475	U.E. El Alto Integración	10
45541	SILVA MAMANI	LIZETH AMPARO	C.I.	10014277	U.E. 23 de Marzo B	34
45542	SILVA MAMANI	MARIELA	C.I.	14107609	U.E. Achumani	44
45543	SILVA MAMANI	MAXIMA	C.I.	9243779	U. E. 16 de Agosto	8
45544	SILVA MAMANI	RODRIGO FELIX	C.I.	4323664	U.E. Francisco de Miranda B	20
45545	SILVA MAMANI	ROMELIA	C.I.	9167933	Col. Ayo Ayo	9
45546	SILVA MONTESINOS	IVAN RODOLFO	C.I.	6763310	Sede Social de Cusicancha	5
45547	SILVA MURGUIA	JESSICA	C.I.	15394582	U. E. 6 de Junio de Cosmos 79	27
45548	SILVA PACO	CARMEN ROSA	C.I.	6144085	Instituto Tecnológico Ayacucho	34
45549	SILVA PONGO	GABRIELA	C.I.	9188762	U.E. San José Fe y Alegría	42
45550	SILVA QUISBERT	FRANKLIN IVAN	C.I.	9980608	U.E. Vicente Tejada	20
45551	SILVA QUISPE	GROBER	C.I.	6948729	U. E. 6 de Junio de Cosmos 79	27
45552	SILVA QUISPE	MARIBEL	C.I.	15227619	U. E. San José de Yunguyo A	13
45553	SILVA QUISPE	PAOLA ROSA	C.I.	6028980	U.E. Juan Pablo II Don Bosco	8
45554	SILVA QUISPE	RONALD	C.I.	6843659	U. E. Walter Alpire Duran A	32
45555	SILVA RAMIREZ	MARIA EUGENIA	C.I.	9881074	U.E. Achumani	44
45556	SILVA RIVERA	FREDDY	C.I.	7003165	U. E. Tuni	3
45557	SILVA ROJAS	LUZ ANGELA	C.I.	12891720	U.E. Gregorio Reynolds	17
45558	SILVA SAAVEDRA	JOSE ALEJANDRO	C.I.	6726025	U.E. República Dominicana	23
45559	SILVA SOLIZ	WILMER HUMBERTO	C.I.	3306722	Casa de Gobierno	2
45560	SILVA TARQUI	DEBEE DAMARIS	C.I.	6024659	U.E. Juvenal Mariaca B	30
45561	SILVA TARQUI	DORA MELANY	C.I.	10072551	U.E. Hugo Dávila A	22
45562	SILVA TARQUINO	JENNY YOVANA	C.I.	3475788	U.E. Irene Nava de Castillo B	31
45563	SILVA TINTAYA	JUSTO	C.I.	6827761	U.E. Nacional Guanay	10
45564	SILVA TORREZ	HANS PABLO	C.I.	9102206	U. E. Nicolás Fernandez Naranjo	32
45565	SILVA TROCHE	MAYUMI LAURA	C.I.	9207273	U.E. Cristo Rey San Luis Fe y Alegría	24
45566	SILVA VARGAS	GONZALO	C.I.	9073929	U. E. San Roque	49
45567	SILVA VENTURA	EDGAR	C.I.	9200282	Iglesia Santo Domingo	2
45568	SILVA VISCARRA	VANIA ESTHER	C.I.	4286533	U. E. Fabril 18 de Mayo	11
45569	SILVA YUJRA	IVAN	C.I.	13051825	U. E. San Roque	49
45570	SILVA YUJRA	YUNSU SHARON	C.I.	10922861	U. E. República de Italia	20
45571	SILVA YUPANQUI	LISBETH STEFANIA	C.I.	13971408	Sub Alcaldía San Antonio	7
45572	SILVER	NEYDA ZULEMA	C.I.	11543812	U.E. Juvenal Mariaca B	30
45573	SILVERA VALERIANO	NATHALY LAURA	C.I.	12942196	U. E. San Vicente de Paul Fe y Alegría	33
45574	SILVESTRE	ALINA JHENNY	C.I.	10069316	U.E. Ernesto Che Guevara	33
45575	SILVESTRE ALVAREZ	GREGO RUDDY	C.I.	12451428	Escuela Eden	13
45576	SILVESTRE APAZA	IVAN ALDAIR	C.I.	9992874	U.E. José Santos Vargas I	19
45577	SILVESTRE APAZA	SEVERO CECILIO	C.I.	2577867	Nucleo Ecolar Murumamani	2
45578	SILVESTRE APAZA	TATIANA LIDIA	C.I.	8345343	U. E Ave María Fundación Manos Abiertas Virgen de la Natividad	33
45579	SILVESTRE APAZA	VICENTE	C.I.	5978955	Nucleo Ecolar Murumamani	2
45580	SILVESTRE ARANDA	ANA	C.I.	8268345	U. E. San Roque	49
45581	SILVESTRE BERNABE	MARIELA	C.I.	9228819	Colegio Antofagasta	4
45582	SILVESTRE CALLE	CLARA	C.I.	11093493	U.E. San Juan	16
45583	SILVESTRE CALLISAYA	EDGAR	C.I.	12924860	Escuela Apuraya	4
45584	SILVESTRE CALLISAYA	JAVIER	C.I.	12484998	U.E. Gran BretaÃ±a	25
45585	SILVESTRE CALLISAYA	RICARDO KEVIN	C.I.	9120287	U.E. Boliviano del Sur	10
45586	SILVESTRE CALLIZAYA	RUDDY	C.I.	12483052	U. E. San José de Yunguyo A	14
45587	SILVESTRE CATARI	FLORENTINO	C.I.	8321845	U.E. San Miguel	1
45588	SILVESTRE CHAMBI	DELINA GLADYS	C.I.	8320186	U. E. Santa Maria Mazzarello	8
45589	SILVESTRE CHAMBI	MILTON	C.I.	6880144	Nucleo Educativo Tahari	2
45590	SILVESTRE CHAVEZ	RUBEN HILARIO	C.I.	3445468	U.E. Faro Murillo	9
45591	SILVESTRE CHOQUE	BERTHA	C.I.	6166660	U.E. Atipiris	17
45592	SILVESTRE CHOQUE	DEIMAR DANIEL	C.I.	14442848	U.E. San Ignacio	16
45593	SILVESTRE CHOQUE	JAIME	C.I.	6012595	Esc. Simon Boliviar	12
45594	SILVESTRE CHOQUE	ROLANDO	C.I.	6742385	U.E. Kilusa	1
45595	SILVESTRE CHURA	JESUS WILLY	C.I.	13315701	U.E. Libertad Nro 1	17
45596	SILVESTRE COLQUE	JHON ESTIVEN	C.I.	9115830	U.E. Irene Nava de Castillo B	31
45597	SILVESTRE CONDORI	JHONNY	C.I.	9200036	Colegio Antofagasta	4
45598	SILVESTRE FLORES	ANA REBECA	C.I.	9075149	Esc. Roberto Pabon	28
45599	SILVESTRE FLORES	ESTANISLAO	C.I.	6113232	U. E. Raúl Salmón de la Barra	14
45600	SILVESTRE FLORES	GREGORIA PILAR	C.I.	13181090	Esc. Roberto Pabon	28
45601	SILVESTRE GUARACHI	ROBERTO	C.I.	6761855	Esc. Roberto Pabon	28
45602	SILVESTRE GUTIERREZ	JESUS ALBERTO	C.I.	7007626	U.E. Faro Murillo	9
45603	SILVESTRE GUTIERREZ	ROGELIA	C.I.	7961739	Escuela Simon Bolivar	3
45604	SILVESTRE HORINOCHI	YANINA ADDISON	C.I.	2698552	Unidad Educativa Mallasa	9
45605	SILVESTRE HUALLPA	MARIBEL	C.I.	9220899	U.E. Carlos Palenque Aviles Dolores F	13
45606	SILVESTRE HUANCA	CESAR ERNESTO	C.I.	7031122	U.E. Andrés Bello	6
45607	SILVESTRE HUANCA	RAMIRO	C.I.	7031464	U.E. Juan Capriles	14
45608	SILVESTRE LIMA	JUANA	C.I.	5064502	Escuela Simon Bolivar	3
45609	SILVESTRE LLUSCO	JUANA ANTONIA	C.I.	9892087	U.E. Boliviano Japones B	14
45610	SILVESTRE LUNA	CRISTIAN JORDAN	C.I.	6804417	U.E. Holanda	49
45611	SILVESTRE MAMANI	ABELINO	C.I.	6837028	Unidad Educativa Kanamarca	2
45612	SILVESTRE MAMANI	JAHNET	C.I.	6000902	U.E. Juan Pablo II Don Bosco	8
45613	SILVESTRE MAMANI	JUANA	C.I.	9874462	Escuela Eden	13
45614	SILVESTRE MAMANI	SIMONA NORAH	C.I.	3337073	U.E. NiÃ±o Jesús Ciudad Del NiÃ±o	12
45615	SILVESTRE MANUELO	MIGUEL ANGEL	C.I.	6884855	U.E. República de Japón	13
45616	SILVESTRE MATIAS	JUAN	C.I.	5958666	Escuela Simon Bolivar	3
45617	SILVESTRE MAYTA	PATRICIO	C.I.	5957851	Colegio Omasuyos	19
45618	SILVESTRE MEJIA	SONIA	C.I.	14264042	U.E. San Miguel	1
45619	SILVESTRE MELEAN	ALVARO	C.I.	6999556	U.E. Gral. Jose Manuel Pando	7
45620	SILVESTRE MITA	ERIKA MONICA	C.I.	10028158	Esc. 18 de Noviembre	23
45621	SILVESTRE MORALES	MARILUZ	C.I.	8429540	U.E. German Busch	8
45622	SILVESTRE MORANTE	JUAN	C.I.	6108646	Esc. Taypillanga	2
45623	SILVESTRE NINA	JHOEL DANY	C.I.	12701003	U. E. Raúl Salmón de la Barra	14
45624	SILVESTRE PACO	JIMENA	C.I.	7033050	U.E. German Busch	8
45625	SILVESTRE POMA	VICTORIA	C.I.	14153504	U. E. San Roque	49
45626	SILVESTRE QUENTA	SUSANA CARLA	C.I.	9975129	U.E. Mcal. Antonio Jose de Sucre	30
45627	SILVESTRE QUINTEROS	VALERI MARINA	C.I.	12828363	U. E. ChaÃ±ocahua	27
45628	SILVESTRE QUISPE	JHAMIL DENILSON	C.I.	15086957	Colegio Antofagasta	4
45629	SILVESTRE QUISPE	JHONNY	C.I.	6965157	Colegio Antofagasta	4
45630	SILVESTRE QUISPE	YASMINE LOENNI	C.I.	11076215	U.E. Mariscal de Zepita	7
45631	SILVESTRE QUISPE	ZENON	C.I.	9987463	Col. Pedro Domingo Murillo	10
45632	SILVESTRE QUISPE	ZULEMA	C.I.	9163318	Colegio Antofagasta	4
45633	SILVESTRE ROJAS	NOEMI	C.I.	9940304	Colegio Omasuyos	19
45634	SILVESTRE SARZURI	IRMA	C.I.	6145444	Escuela Eden	13
45635	SILVESTRE SILVESTRE	ERIKA	C.I.	15083689	Nucleo Ecolar Murumamani	2
45636	SILVESTRE TAPIA	ADOLFO	C.I.	7044135	U.E. Rotary Chuquiago Marca	28
45637	SILVESTRE TICONA	WILLIAMS	C.I.	6195570	U.E. Nuestra SeÃ±ora de Fátima	11
45638	SILVESTRE YUJRA	FERNANDO CHARLY	C.I.	9997947	U.E. Juan Pablo II	11
45639	SILVETTI	JULIO CESAR	C.I.	3481713	U.E. Nuestra SeÃ±ora de Fátima	11
45640	SILVETTY ALCON	IVAN	C.I.	4376436	U.E. San Andres	5
45641	SINCA CHAVEZ	CARLA CRISTINA	C.I.	13756205	U.E. José Santos Vargas I	19
45642	SINCA CONDORI	LUIS	C.I.	4792748	U. E. Challasirca	2
45643	SINCA CONDORI	PERCY ISRAEL	C.I.	4821591	U. E. Copacabana Fe y Alegría	20
45644	SINCA GERONIMO	ESMERALDA	C.I.	4240492	U.E. Felix Reyes Ortiz	9
45645	SINCA MAMANI	DAYSI	C.I.	7074513	U.E. Unión Bolivariana	10
45646	SINCHI MAMANI	MIGUEL ANGEL	C.I.	7072053	U. E. 21 de Septiembre SeÃ±or de Lagunas	19
45647	SINGA CANDIA	CANDELARIA AIDA	C.I.	3393429	U. E. Copacabana Fe y Alegría	20
45648	SINKA CALLE	MARIANELA	C.I.	8416680	U.E. Tupac Amaru	11
45649	SINKA CALLE	MARIBEL ABIGAIL	C.I.	7056837	Escuela German Busch	2
45650	SINKA HONORIO	PATRICIA VICTORIA	C.I.	9971352	U.E. San Martín de Porres	36
45651	SINKA LUNA	RITA	C.I.	7049961	Esc. Caquiaviri	4
45652	SINKA MAMANI	ANGELA JUDITH	C.I.	11071981	U.E. Rafael Pabón	24
45653	SINKA MONTES	MARINA BERTHA	C.I.	6033386	U.E. Adela Zamudio A	10
45654	SINKA RAMOS	YAQUELINE CAROLINA	C.I.	9215939	U.E. Néstor Paz Zamora	31
45655	SINKA SINKA	BERTHA MARIA	C.I.	10026857	Esc. Jihuacuta	2
45656	SINKA SINKA	MARTIN	C.I.	7020735	U.E. 14 de Noviembre Paz y Unidad	17
45657	SINKA SINKA	MIGUEL	C.I.	13849423	U.E. Agustín Aspiazu	16
45658	SINKA SINKA	SANDRA	C.I.	8431678	Esc. Jihuacuta	2
45659	SINKA SINKA	VERONICA ANGELICA	C.I.	7004413	U. E. Cosmos 79	5
45660	SINKA SINKA	YOLA	C.I.	6014160	U.E. 14 de Noviembre Paz y Unidad	17
45661	SINUIRI CHAHUA	WEIMAR DANIEL	C.I.	8430973	U.E. Carlos Medinacelli	16
45662	SIÑANI	VIVIAN KATHERINE	C.I.	9127612	U.E. Libertad Nro 1	17
45663	SIÑANI ALARCON	MICHELLE BEIDA	C.I.	13756496	Escuela Huaricana Alto	4
45664	SIÑANI ALARICO	NATALIA	C.I.	5945210	U.E. LYNNS	9
45665	SIÑANI ALCON	LOURDES LOLA	C.I.	6046584	U.E. Villa Tunari	32
45666	SIÑANI ALIAGA	MARTHA SOFIA	C.I.	7068553	U.E. Ernesto Che Guevara	33
45667	SIÑANI ALVARADO	MARIA EUGENIA	C.I.	8466997	U.E. Jupapina	8
45668	SIÑANI ALVAREZ	ARACELY VERONICA	C.I.	13740904	U.E. Eduardo Avaroa	12
45669	SIÑANI ARANDA	VERONICA	C.I.	7007621	Esc. Centro Tilata	43
45670	SIÑANI ARELLANO	XIMENA CARINA	C.I.	10944070	U.E. Suazo	2
45671	SIÑANI ARUQUIPA	JENNY MARLEN	C.I.	6725737	U. E. Ecológico 25 de Julio A	21
45672	SIÑANI BAUTISTA	JUAN MARIO	C.I.	9088210	U.E. Puerto Rico	13
45673	SIÑANI BLANCO	ALISANDRA	C.I.	13970848	U.E. 24 de Junio A	26
45674	SIÑANI BLANCO	HENRY OSMAR	C.I.	9213029	U.E. Topater	26
45675	SIÑANI BOHORQUEZ	LIZ CAROL	C.I.	12514256	U.E. Las Delicias A	16
45676	SIÑANI CABERO	DEYSI LIZETH	C.I.	9088962	Escuela Industrial Superior Pedro Domingo Murillo	17
45677	SIÑANI CALLESAYA	NELY	C.I.	6834797	U. E. Villa Flor de Mayo	1
45678	SIÑANI CANAVIRI	JHAQUELINE OLGA	C.I.	4935883	U.E. Daniel Sanchez Bustamante II	31
45679	SIÑANI CAPQUIQUE	EDYTH YOLANDA	C.I.	4301160	Colegio Mario Gutierrez	4
45680	SIÑANI CASAS	JORGE OMAR	C.I.	11103243	U.E. Simón Bolívar	20
45681	SIÑANI CHAMBI	JHOVANA JULIETA	C.I.	6872431	U. E. Copacabana Fe y Alegría	20
45682	SIÑANI CHAMBI	LUIS BRYAN	C.I.	14426682	U.E. Villa Callapa	11
45683	SIÑANI CHAMBI	RAQUEL BERK	C.I.	9177295	U. E. Copacabana Fe y Alegría	20
45684	SIÑANI CHAVEZ	JIMENA	C.I.	9952212	U.E. Emma Vásquez de Arce	2
45685	SIÑANI CHAVEZ	RAQUEL	C.I.	9935028	U. E. Walter Alpire Duran A	32
45686	SIÑANI CHIPANA	FRANZ	C.I.	11062834	U.E. Republica De Italia	14
45687	SIÑANI CHIPANA	TEODORA	C.I.	6025902	Escuela Genoveva Rios	14
45688	SIÑANI CHOQUE	CARLOS FERNANDO	C.I.	4833446	U. E. Franz Tamayo de Río Seco A	35
45689	SIÑANI CHURATA	BLADIMIR	C.I.	7014210	U.E. Unión Bolivariana	10
45690	SIÑANI CHURATA	JOSE IGNACIO	C.I.	4998547	U.E. Carlos Palenque Avilés	16
45691	SIÑANI COLQUE	NICOLAS	C.I.	6840467	U. E. Litoral A	14
45692	SIÑANI CONDORI	ALEXIS LALAS	C.I.	9148640	U.E. 13 de Junio	4
45693	SIÑANI CONDORI	ISRAEL	C.I.	9931999	U. E. 6 de Junio de Cosmos 79	27
45694	SIÑANI CONDORI	JUAN HILARIO	C.I.	3485913	Escuelas Populares Don Bosco	2
45695	SIÑANI CONDORI	WILLY	C.I.	9868325	Esc. Tupac Katari	2
45696	SIÑANI CONDORI	ZULMA	C.I.	7017019	U. E. Luis Espinal de Collpani	30
45697	SIÑANI CRUZ	PAOLA LOURDES	C.I.	9974085	U.E. Santa Maria de Los Ã¡ngeles	29
45698	SIÑANI CUENTAS	ISRAEL MATIAS	C.I.	12766026	U.E. Jerusalem	13
45699	SIÑANI CUSI	LUISA	C.I.	9216732	U.E. Simón Rodriguez CarreÃ±o	19
45700	SIÑANI DIAZ	CRISTINA	C.I.	4293848	U. E. Luis Espinal de Collpani	30
45701	SIÑANI ERGUETA	TAMIRA	C.I.	13440210	U.E. Carlos Medinacelli	16
45702	SIÑANI ESPINOZA	JOSE ALFREDO	C.I.	6995922	U. E. Santa Maria Mazzarello	8
45703	SIÑANI FLORES	JULIA	C.I.	4997655	Escuela Antofagasta	9
45704	SIÑANI GUTIERREZ	ADINA FRANCY	C.I.	4912723	U.E. 6 de Junio	1
45705	SIÑANI GUTIERREZ	GEOFFREY SALLE	C.I.	6097806	U.E. Daniel Sanchez Bustamante II	31
45706	SIÑANI HINOJOSA	ALICIA	C.I.	8363222	U. E. Heriberto Guillen Pinto	18
45707	SIÑANI HONORIO	IVAN	C.I.	12863468	Unid. Educ. Ursula Goyzueta	6
45708	SIÑANI HUANCA	PAOLA ADRIANA	C.I.	8436024	U. E. Americana	6
45709	SIÑANI IQUIAPAZA	PAULINA	C.I.	4967710	U. E. Franz Tamayo de Río Seco A	35
45710	SIÑANI LAGUNA	YANETH	C.I.	9876892	U. E. Nicolás Fernandez Naranjo	32
45711	SIÑANI LOPEZ	ISRRAEL	C.I.	6722720	U.E. Marcelo Quiroga Santa Cruz	12
45712	SIÑANI LUNA	GEOVANA CARLA	C.I.	8430514	U. E. Santa Maria Mazzarello	8
45713	SIÑANI LUNA	ROCIO MABEL	C.I.	4852464	U.E. Luis Espinal Camps Fe y Alegría	12
45714	SIÑANI MAC

No.	Apellidos	Nombres	Tipo Doc.	Doc. Identidad	Recinto	Mesa
45739	SIÑANI RAMOS	ERIKA	C.I.	10077863	U.E. Tupac Katari	15
45740	SIÑANI RAMOS	GLADYS	C.I.	9894396	Colegio Nacional Mixto Chuani	2
45741	SIÑANI RAMOS	PAULA PAMELA	C.I.	10916955	U.E. Tupac Katari	15
45742	SIÑANI RAMOS	YULISA	C.I.	10083446	Esc. Evaristo Valle	30
45743	SIÑANI RECAMO	ALEXIS ROMANO	C.I.	13119425	U.E. Juan Pablo II	12
45744	SIÑANI RIVERA	PAOLO ALEJANDRO	C.I.	13248969	U.E. José Santos Vargas I	19
45745	SIÑANI ROJAS	WILMA	C.I.	6747313	U. E. Warisata	7
45746	SIÑANI SALINAS	RONALD	C.I.	11072293	U. E. Mariscal Andrés de Santa Cruz	10
45747	SIÑANI SANJINEZ	CARLA MICHELLE	C.I.	9909886	U.E. Holanda	49
45748	SIÑANI SIÑANI	ESTEFANI	C.I.	12393622	U. E. Villa Cooperativa A	26
45749	SIÑANI SIÑANI	OCTAVIO	C.I.	4285209	U.E. Calasaya	3
45750	SIÑANI SIÑANI	OLVER	C.I.	10021107	U.E. Calasaya	3
45751	SIÑANI SIÑANI	PAULINA	C.I.	9215944	U.E. Santa Rosa I	2
45752	SIÑANI SIÑANI	SILVIA	C.I.	9149678	U.E. Santa Rosa I	2
45753	SIÑANI SUPO	VIRGINIA	C.I.	9148235	U. E. Pedro Domingo Murillo	15
45754	SIÑANI TAMBO	FREDDY	C.I.	6069283	U.E. Unión Bolivariana	10
45755	SIÑANI TICONA	EDDY	C.I.	13181836	U.E. San Jose II	8
45756	SIÑANI TICONA	EUGENIA	C.I.	7072518	U.E. San Marcos	8
45757	SIÑANI TICONA	NAYZET	C.I.	17387323	Colegio Martin Cardenas	6
45758	SIÑANI TICONA	WILFREDO	C.I.	5985278	U.E. Calasaya	3
45759	SIÑANI TICONA	WILLY	C.I.	7055304	Escuela Puerto Perez	5
45760	SIÑANI VARGAS	VLADIMIR	C.I.	6050568	Colegio Mario Gutierrez	4
45761	SIÑANI ZAMORA	ROLANDO IVAN	C.I.	9215055	U.E. Topater	26
45762	SIÑANI ZERNA	OLIVIA KAREN	C.I.	10903023	Instituto Tecnológico Ayacucho	35
45763	SIÑANI ZULETA	GIANNINA MARIBEL	C.I.	13741984	U.E. Taiwan	8
45764	SIÑANIZ LUNA	NANCY LUZ	C.I.	3490382	U.E. Colorados de Bolivia	9
45765	SIPE COLQUE	SANTOS	C.I.	4921488	Unidad Educativa Simon Bolivar	14
45766	SIPE CUTIPA	JUANA FLORA	C.I.	4922503	U.E. Rose Marie Galindo de Barrientos	43
45767	SIPE MAMANI	EFRAIN	C.I.	9131634-1K	U. E. Sararia	3
45768	SIQUIMEN TAHE	XIMENA	C.I.	10061951	Esc. Franz Tamayo	2
45769	SIQUITA MAMANI	CARLOS ISRAEL	C.I.	13849499	U.E. Vicenta Juariste Eguino	3
45770	SIQUITA RAMOS	FLORENTINA	C.I.	5974889	Col. Tec. Hum. Cruz Loma	5
45771	SIRIPE	JULIA	C.I.	13449861	U.E. Santa Catalina	2
45772	SIRIPE LARICO	JOSE LUIS	C.I.	12807219	Sede Social	7
45773	SIRIPE LIPA	DINA LUZ	C.I.	9178491	U.E. Santa Catalina	2
45774	SIRIPE VAQUIATA	JOHNNY	C.I.	14201359	U. E. 16 de Julio de Mapiri	16
45775	SIRONDA APAZA	CLAUDIO	C.I.	12704733	Unidad Educativa Eduardo Avaroa	2
45776	SIRONDA LOAYZA	JULIAN	C.I.	5952396	Unidad Educativa Eduardo Avaroa	2
45777	SIRPA ALARCON	EDSON SANTIAGO	C.I.	3371867	Colegio Ballivian	33
45778	SIRPA ALCON	ELIANA ISABEL	C.I.	7088146	U.E. Alto De La Alianza	16
45779	SIRPA ALIAGA	BEATRIZ	C.I.	8265620	U. E. San José de Yunguyo A	14
45780	SIRPA APAZA	FRANKLIN	C.I.	6108692	U.E. Boliviano Japones	8
45781	SIRPA ARCE	PABLO	C.I.	6131279	U. E. Chacapa	1
45782	SIRPA CACERES	DANIEL	C.I.	4964959	U.E. Faro Murillo	9
45783	SIRPA CALLE	RODOLFO	C.I.	8312099	U. E. Ecológico 25 de Julio A	21
45784	SIRPA CALLISAYA	DAVID	C.I.	9111562	U.E. San Marcos	8
45785	SIRPA CALLISAYA	EDGAR	C.I.	3496495	U.E. República de Cuba	27
45786	SIRPA CALLISAYA	EDGAR JHONNY	C.I.	3499320	U. E. Santa Maria Mazzarello	8
45787	SIRPA CANDIA	DORA NUEME	C.I.	6820779	Esc. Viliroco	22
45788	SIRPA CHIRI	LIZ ERICKA	C.I.	9102466	U. E. Oscar Alfaro B	27
45789	SIRPA CHOQUE	ERIKA PAMELA	C.I.	8466692	Col. Pedro Domingo Murillo	10
45790	SIRPA CHOQUE	GUILLERMO	C.I.	12572266	Esc. Centro Tilata	43
45791	SIRPA CHOQUE	MANUEL JOSE	C.I.	4321004	U.E. Juan Pablo II Don Bosco	8
45792	SIRPA CHOQUE	SOFIA ESPERANZA	C.I.	4966913	U.E. Libertad Nro 1	17
45793	SIRPA CHOQUE	YUDY	C.I.	5977485	Colegio Ballivian	33
45794	SIRPA CHOQUEVILLCA	REYNA MARITZA	C.I.	9151884	U. E. El Progreso A	33
45795	SIRPA CHURA	LEOCADIO FREDDY	C.I.	4807510	U.E. Néstor Paz Zamora	31
45796	SIRPA COLQUE	LEONOR VERONICA	C.I.	4264095	U.E. Rafael Mendoza Castellón B	25
45797	SIRPA CONDORI	BRIGIDA	C.I.	6150659	U.E. Nacional Litoral	10
45798	SIRPA CONDORI	BRYAN FIDEL	C.I.	8356260	U. E. Brasil	25
45799	SIRPA CONDORI	LIMBERT ARIEL	C.I.	9977210	U.E. Mercedes Elio De Rivero B	27
45800	SIRPA CONDORI	MARIA ANTONIA	C.I.	6072024	U.E. 12 de Octubre	19
45801	SIRPA CONDORI	VICTOR HUGO	C.I.	8368467	U. E. Brasil	25
45802	SIRPA CONDORI	YANETH	C.I.	9879511	U.E. Nueva Tilata	9
45803	SIRPA CRUZ	REYNA	C.I.	6107203	U.E. Bartolina Sisa	2
45804	SIRPA ESPINOZA	FREDDY RAMIRO	C.I.	4746824	U. E. Santa Rosa	8
45805	SIRPA FERNANDEZ	ALEJANDRA WARA	C.I.	11065955	U.E. Gral. Juan José Torres Gonzales	23
45806	SIRPA FERNANDEZ	LINDON	C.I.	11540304	Esc. Chojna Pampa De Vichaya	1
45807	SIRPA FERNANDEZ	REINA	C.I.	6139032	Esc. Chojna Pampa De Vichaya	1
45808	SIRPA FLORES	CELESTINA	C.I.	6031905	U.E. Gral. Juan José Torres Gonzales	23
45809	SIRPA FLORES	CRISPIN VALERIO	C.I.	6116541	U.E. Boliviano Japones	8
45810	SIRPA FLORES	HENRY	C.I.	9210464	U.E. Sajonia II	2
45811	SIRPA FLORES	MODESTO	C.I.	6161652	Colegio Omasuyos	19
45812	SIRPA GOMEZ	RICHARD	C.I.	12637533	U.E. Tte. Cnel. Max Toledo	5
45813	SIRPA GONZALES	JUAN CARLOS	C.I.	3419456	U.E. San Luis	23
45814	SIRPA GUTIERREZ	NELSON REY	C.I.	6986200	Escuela Tahuapalca	2
45815	SIRPA GUTIERREZ	TANIA	C.I.	9107981	U.E. Unión Europea B	15
45816	SIRPA HUANCA	ANAHI JHOVANA	C.I.	12736985	U. E. Gil Tapia Rada	20
45817	SIRPA HUANCA	DAYLAN SHAKIRA	C.I.	13084756	U.E. Eduardo Avaroa	12
45818	SIRPA HUANCA	DELIA JUSTINA	C.I.	6818107	U. E. Nicolás Fernandez Naranjo	32
45819	SIRPA HUANCA	JHONY GREGORIO	C.I.	7018076	U.E. República de Japón	13
45820	SIRPA HUARANCA	LUIS FERNANDO	C.I.	8443552	U.E. Nacional Litoral	10
45821	SIRPA LAZARO	CRISTIAN	C.I.	10915945	U.E. La Merced B	31
45822	SIRPA LIMACHI	FRANCISCO	C.I.	4991734	U. E. Curva Pucara	3
45823	SIRPA LOPEZ	YOBANA LORENA	C.I.	6833007	U.E. Dr. Aniceto Arce A	9
45824	SIRPA LOPEZ	YOSELIN	C.I.	9893412	U.E. 23 de Marzo B	34
45825	SIRPA MACEDA	BEIMAR ABDON	C.I.	9229064	U. E. Nicolás Fernandez Naranjo	33
45826	SIRPA MAMANI	ANTONIA ZAIDA	C.I.	6897306	Escuela Jankosuni	2
45827	SIRPA MAMANI	CESAR YOEL	C.I.	9126514	U.E. Puerto Rico	13
45828	SIRPA MAMANI	CONSTANCIO	C.I.	4944908	U.E. Bolivia	18
45829	SIRPA MAMANI	DANNY DANIEL	C.I.	13754868	U. E. ChaÃ±ocahua	27
45830	SIRPA MAMANI	EMILIO GERMAN	C.I.	4265013	U.E. Bartolina Sisa	2
45831	SIRPA MAMANI	GUIDO	C.I.	8386075	U.E. Nacional Litoral	10
45832	SIRPA MAMANI	GUSTAVO	C.I.	10098760	U. E. San Roque	50
45833	SIRPA MAMANI	IVAN RAMIRO	C.I.	6105215	U.E. Calama	29
45834	SIRPA MAMANI	JASSIEL	C.I.	9242970	Colegio Comanche	5
45835	SIRPA MAMANI	JHENNY	C.I.	6927185	U.E. Nacional Litoral	10
45836	SIRPA MAMANI	KATERIN VICENTA	C.I.	10038855	U.E. Illimani	28
45837	SIRPA MAMANI	MARGARITA	C.I.	6101236	U.E. Néstor Paz Zamora	31
45838	SIRPA MAMANI	OLIA	C.I.	3452024	U. E. San Roque	50
45839	SIRPA MAMANI	ROSA ANGELICA	C.I.	9248607	U. E. Juan Pablo II B	11
45840	SIRPA MAMANI	RUDY RUBEN	C.I.	10945235	Esc. San Luis	19
45841	SIRPA MONTOYA	HECTOR DANIEL	C.I.	8349131	U. E. Antonio Diaz Villamil A	12
45842	SIRPA ORTIZ	JHONNY	C.I.	6927327	U.E. Tte. Cnel. Max Toledo	5
45843	SIRPA PACHAJAYA	JUAN JOSE	C.I.	6941163	U.E. Tumupasa B	5
45844	SIRPA PATZI	LUISA	C.I.	6851960	U.E. Tte. Cnel. Max Toledo	5
45845	SIRPA PLATA	MARIELA CRISTAL	C.I.	12639370	U.E. Bartolina Sisa	2
45846	SIRPA PLATA	ROSARIO MARIBEL	C.I.	7086980	U.E. Bartolina Sisa	2
45847	SIRPA POMA	MAXIMA	C.I.	9258182	U.E. Adrián Castillo Nava B	36
45848	SIRPA POSTO	VICTORIA	C.I.	9235921	Escuela Eduardo Avaroa	4
45849	SIRPA QUENALLATA	MAURICIO JAVIER	C.I.	9939529	U.E. Bicentenario La Paz	9
45850	SIRPA QUISPE	ANGELINA	C.I.	9887932	Escuela Tirata	2
45851	SIRPA QUISPE	CORINA MARLENE	C.I.	8447302	U.E. Elizardo Pérez	2
45852	SIRPA QUISPE	DORIS GENOVEVA	C.I.	10012392	U.E. Santa Rosa De Lima B	19
45853	SIRPA QUISPE	MARTHA	C.I.	6186795	Esc. Chojna Pampa De Vichaya	1
45854	SIRPA QUISPE	NESTOR	C.I.	5977352	U.E. Alto De La Alianza	16
45855	SIRPA QUISPE	ROSALIA	C.I.	9866720	U. E. Curva Pucara	3
45856	SIRPA QUISPE	VICTORIA VERONICA	C.I.	7001204	U.E. Boliviano Japones	8
45857	SIRPA RAMOS	RONAL	C.I.	12833474	U.E. Nacional Litoral	10
45858	SIRPA RIVAS	EVA	C.I.	6922240	U.E. Antofagasta	5
45859	SIRPA ROJAS	ELMER	C.I.	12702878	Esc. Chojna Pampa De Vichaya	1
45860	SIRPA ROJAS	NILTON	C.I.	12702840	Esc. Chojna Pampa De Vichaya	1
45861	SIRPA SANCHEZ	DAVID	C.I.	7060580	U.E. Puerto del Rosario	31
45862	SIRPA SIRPA	CLAUDIA GABRIELA	C.I.	6929039	U.E. Luis Espinal Camps Aeropuerto	14
45863	SIRPA SIRPA	FERNANDO	C.I.	4367172	U.E. El Alto Integración	10
45864	SIRPA SIRPA	JOSE	C.I.	10936380	Escuela Litoral	1
45865	SIRPA SIRPA	MARIANELA	C.I.	9256147	Col. Tocopilla Cantuyo	2
45866	SIRPA SIRPA	OLIVIA	C.I.	7097312	U.E. Elizardo Pérez	2
45867	SIRPA SULLCAMANI	MONICA	C.I.	7085379	U.E. 24 de Junio A	27
45868	SIRPA TARQUI	NORMA	C.I.	12574562	Esc. Antaquira Villa Belen	2
45869	SIRPA VALDIVIA	CECILIA BETTY	C.I.	6744420	U.E. Técnico Humanístico Pasto Pata	4
45870	SIRPA VASQUEZ	DAMARIS BELEN	C.I.	14181661	U.E. Sagrado Corazón de Jesús	19
45871	SIRPA VIACHA	MARCIAL	C.I.	7006747	Colegio Ballivian	33
45872	SIRPA VICENTE	ANTONIA	C.I.	6121468	Colegio Jose Manuel Pando	2
45873	SIRPATICO PARI	JHEREMI DILAN	C.I.	9977723	U.E. San Marcos	8
45874	SITO CADENA	LANDY	C.I.	13062169	Colegio Santísima Trinidad	2
45875	SITO UYAMO	ROGELIO CORNELIO	C.I.	10024288	U. E. Nazario Pardo Valle	13
45876	SITO VILLARREAL	NELVI	C.I.	8338784	U. E. 1ro de Mayo de Charopampa	4
45877	SIVI CARTAGENA	JOSE LUIS	C.I.	10853815	Unidad Educativa El Tigre	1
45878	SIVILA ARGANI	ALEXANDER MANUEL	C.I.	8279662	U.E. Mcal. José Ballivián A	14
45879	SIVILA CARDENAS	MIGUEL ANGEL	C.I.	2389119	U. E. San Antonio de Padua I	3
45880	SOCA ESPINOZA	MARCELO	C.I.	10006550	U.E. Agustín Aspiazu	14
45881	SOCATICONA CHOQUE	DAVID ANGEL	C.I.	9903769	U.E. Adolfo Costa Du Rels	31
45882	SOCATICONA HUANCA	LIDIA	C.I.	6045557	Col. Jhon F. Keneddy	28
45883	SOCATICONA HUARANCA	STEPHANIA	C.I.	15859629	Escuela Santa Rosa de Quilo Quilo	5
45884	SOCATICONA LARICO	AURELIA ALICIA	C.I.	9068789	U.E. Villa Rosario	1
45885	SOCATICONA MACHICADO	TITO ODEL	C.I.	5623261	U. E. Madre Maria Federica	16
45886	SOCATICONA MONTIEL	SONIA CINTIA	C.I.	6849563	U. E. República Popular de China	31
45887	SOCATICONA SOCATICONA	FERMIN	C.I.	9184057	Unidad Educativa Puente Armas	3
45888	SOCATICONA SURCO	JUANA FRANCISCA	C.I.	7000026	U.E. Pacallo	4
45889	SOLA REQUE	ESTHER	C.I.	9503197	U.E. Pedro Domingo Murillo	2
45890	SOLANO CASTRO	CARLA GABRIELA	C.I.	6079045	U.E. San Martín de Porres	36
45891	SOLANO FLORES	JOSUE	C.I.	14617834	Escuela Dr. Angel Gemio Ergueta	3
45892	SOLANO GOMEZ	INGRID SUSAN	C.I.	3329694	U.E. 6 de Junio	24
45893	SOLANO LEDEZMA	BASILIA	C.I.	8342831	Plaza Collabamba	1
45894	SOLANO MAMANI	ROLANDO ESTEBAN	C.I.	8408936	U.E. Alto Tembladerani	5
45895	SOLANO OCHOA	MARIA ISABEL	C.I.	12574913	U. E. Bella Vista II	2
45896	SOLANO QUISPE	DAYSI	C.I.	3491589	U.E. 6 de Junio	24
45897	SOLANO SILVA	DAVID IVER	C.I.	6138646	Instituto Tecnológico Ayacucho	35
45898	SOLANO SUAREZ	ANDREA NICOLE	C.I.	12687870	Esc. Esperanza Del Madidi	2
45899	SOLAR BAIGORRIA	CRISTINA	C.I.	5895576	U.E. Delia Gambarte de Quezada A	8
45900	SOLARES ALVAREZ	GEOVANA	C.I.	9085088	U.E. Adrián Castillo Nava A	3
45901	SOLARES AQUISE	MOISES	C.I.	8430746	U. E. Caserio Nueve	2
45902	SOLARES AQUISE	VIVIANA	C.I.	11083431	U. E. Sapecho B	5
45903	SOLARES ARANDA	NIRZA MASHIEL	C.I.	5757570	Ladislao Cabrera	13
45904	SOLARES COIMBRA	JANS	C.I.	14062585	Esc. Esperanza Del Madidi	2
45905	SOLARES CORAZON	JOSE OMAR	C.I.	8377332	U.E. Adolfo Costa Du Rels	31
45906	SOLARES GARNICA	ELIDA	C.I.	13246093	Escuela Eden	13
45907	SOLARES HERRERA	EMILIO ISRAEL	C.I.	3483901	U.E. Dora Schmidt A	16
45908	SOLARES MAMANI	NELY	C.I.	9914372	Unidad Educativa Pedro Domingo Murillo	3
45909	SOLARES MAMANI	WILMA	C.I.	12710982	Escuela Colque Amaya Alta	1
45910	SOLARES MEJIA	CARMEN	C.I.	7017566	U.E. Topater	26
45911	SOLARES OBANDO	ANA PAOLA	C.I.	4789423	Iglesia del Nazareno Boliviano	4
45912	SOLARES PACHAJAYA	LOURDES	C.I.	6190945	U.E. La Merced B	31
45913	SOLARES QUISPE	EVER JUAN	C.I.	8436358	U.E. Villa Barrientos	1
45914	SOLARES ROCABADO	JESSICA PILAR	C.I.	9980025	Escuela Superior de Formación de Maestros Simón Bolívar	11
45915	SOLARES ROCABADO	RONALD MICHEL	C.I.	6900273	Escuela Superior de Formación de Maestros Simón Bolívar	11
45916	SOLARES VARGAS	PAOLA ANDREA	C.I.	8319057	U.E. Amerinst	26
45917	SOLARI ARGOLLO	MARCO LEONARDO	C.I.	11546962	U. E. Litoral A	14
45918	SOLARI BEJARANO	ADRIAN RENZO	C.I.	13754056	U. E. San Simón de Ayacucho A	7
45919	SOLDADO LIMACHI	ALDAYR	C.I.	8372862	Escuela Santiago de Collana	3
45920	SOLDADO NINA	JHENNY	C.I.	11080476	U.E. Mercedes Elio De Rivero B	27
45921	SOLDADO PILLCO	EDWIN	C.I.	4330487	U. E. Villa Adela Yunguyo	17
45922	SOLDADO ZAPANA	MIGUEL ANGEL	C.I.	8383974	U.E. San Antonio A	10
45923	SOLER LOPEZ	MARCELA ALEJANDRA	C.I.	8434282	U. E. Los Pinos	22
45924	SOLER MORALES	MIGUEL ANGEL	C.I.	15594069	Sede Social de Bella Vista Central II	11
45925	SOLETO RIVAS	MARIA BETANIA	C.I.	5594727	U.E. Amor de Dios	14
45926	SOLIS CORDOVA	BASILIO	C.I.	6528581	Colegio Pedro Domingo Murillo	7
45927	SOLIS VIQUIÑA	LUCILEIDY	C.I.	5709433	Esc. Esperanza Del Madidi	2
45928	SOLIZ ALANOCA	KAREN PAOLA	C.I.	12732686	U.E. Vicente Tejada	20
45929	SOLIZ ALAVE	DENILSON RICHARD	C.I.	13243870	Sede Social Plan Autopista	8
45930	SOLIZ ALBERTO	JUAN FELIPE	C.I.	4780263	U.E. Horizontes A	13
45931	SOLIZ ANDRADE	JESSE GRAHAM	C.I.	8317618	Complejo Deportivo Camiri	9
45932	SOLIZ APAZA	RAMIRO	C.I.	4370576	U.E. Santiago I	17
45933	SOLIZ APAZA	VLADIMIR	C.I.	8425505	U.E. Dr. Aniceto Arce A	9
45934	SOLIZ AVIRCATA	LITZI ARIANA	C.I.	6941566	Sindicato Mixto de Transporte Litoral	10
45935	SOLIZ BARAÑADO	AUGUSTO ARIEL	C.I.	5707519	U.E. San Jose II	8
45936	SOLIZ BELMONTE	EDDY MARCELO	C.I.	10900720	U.E. Francisco de Miranda B	20
45937	SOLIZ BELTRAN	RUBEN CRESENCIO	C.I.	5765709	Casa de Gobierno	2
45938	SOLIZ BERNA	ALEX DANIEL	C.I.	14487445	U.E. Gran Poder B	15
45939	SOLIZ BUTRON	JESUS	C.I.	10910674	U.E. Juan Herschel A	17
45940	SOLIZ CALDERON	HERNAN	C.I.	13798708	Colegio Pedro Domingo Murillo	7
45941	SOLIZ CALLE	WILSON	C.I.	7342846	Casa de Gobierno	2
45942	SOLIZ CALLEJAS	ABIGAIL	C.I.	13127093	Casa de Gobierno	2
45943	SOLIZ CAMPOS	LUIS JOSE KHITARO	C.I.	10927771	U.E. Filadelfia	5
45944	SOLIZ CAMPOS	PAMELA CARLA	C.I.	16223066	U.E. Santiago I	17
45945	SOLIZ CARRASCO	JHANETH	C.I.	13735286	U.E. República Dominicana	23
45946	SOLIZ CAYAMPI	ALICIA XIMENA	C.I.	8552856	U.E. Rvdo. Padre Walter Strub A	22
45947	SOLIZ CHAMBI	GERMAN	C.I.	5476623	Casa de Gobierno	2
45948	SOLIZ CHUQUIMIA	GEMA IBETH	C.I.	11064727	U. E. Yunguyo Fe y Alegría B	25
45949	SOLIZ CRUZ	ARACELI BELEN	C.I.	13760940	U.E. Puerto Rico	13
45950	SOLIZ CRUZ	ROSA	C.I.	4365072	Casa de Gobierno	2
45951	SOLIZ DE LA TORRE	EDGAR HUMBERTO	C.I.	6856825	U.E. Franco Boliviano	34
45952	SOLIZ DELGADILLO	MAYTE ARACELI	C.I.	9134816	U.E. Tupac Katari	15
45953	SOLIZ ESCOBAR	ROSELIN ROSARIO	C.I.	9171176	Esc. San Luis	19
45954	SOLIZ FLORALVA	ALVARO NELSON	C.I.	2639032	U.E. Santa Rosa La Florida A	15
45955	SOLIZ GONZALES	ELY LOURDES	C.I.	4787132	U.E. Brasilia	17
45956	SOLIZ GONZALES	LUIS ALBERTO	C.I.	6148676	U.E. Francisco de Miranda B	20
45957	SOLIZ GOZALVES	JUNIOR	C.I.	7642595	U.E. Rose Marie Galindo de Barrientos	43
45958	SOLIZ GUMIEL	GUILLERMO SILVESTRE	C.I.	3384992	U.E. René Barrientos OrtuÃ±o	15
45959	SOLIZ HUANCA	ELBINA	C.I.	10474245	Escuela Aniceto Arce	2
45960	SOLIZ IGNACIO	CARMEN	C.I.	8261303-1S	U.E. Bethesda	15
45961	SOLIZ JULIAN	NEMESIA AQUELINA	C.I.	10023000	Casa de Gobierno	2
45962	SOLIZ LECOÑA	CRISTHIAN BERTTY	C.I.	4900145	U.E. Ignacio Calderón Fe y Alegría I	20
45963	SOLIZ LECOÑA	VANIA CINTHYA	C.I.	4339434	U.E. Ignacio Calderón Fe y Alegría I	20
45964	SOLIZ MAMANI	FELIPA	C.I.	9997721	Unidad Educ. Felix Ernesto Moscoso	5
45965	SOLIZ MAMANI	YOSELIN	C.I.	13062891	Casa de Gobierno	2
45966	SOLIZ MEDINA	TRACY YANHIRA	C.I.	6025781	U.E. Héroes del Pacifico	17
45967	SOLIZ MIRANDA	ASUNCION DOLLY	C.I.	4886219	U.E. Carlos Medinacelli	16
45968	SOLIZ MONASTERIOS	ISMAEL DAVID	C.I.	8317543	U.E. Ave María Fundación Manos Abiertas Virgen de la Natividad	33
45969	SOLIZ NOGALES	DIEGO	C.I.	6964442	Iglesia del Nazareno Boliviano	4
45970	SOLIZ ORELLANA	RICARDO	C.I.	6048251	U.E. Católico Mercedes B	14
45971	SOLIZ PARRA	ANA MARCELA	C.I.	9827082	U.E. San Francisco de la Tercera Orden	7
45972	SOLIZ POMA	ALEJANDRINA	C.I.	5948716	U. E. 10 de Junio	10
45973	SOLIZ POMA	LUIS ORLANDO	C.I.	5477748	U.E. Cristal A	19
45974	SOLIZ QUENAYA	MILTON	C.I.	9861127	U.E. Vilacora	1
45975	SOLIZ QUISPE	DELIA	C.I.	9882732	U.E. Topater	26
45976	SOLIZ QUISPE	KATHERINE KRYSTIN	C.I.	13438688	U. E. Franz Tamayo Nro. 3	19
45977	SOLIZ QUISPE	WALTER	C.I.	4791341	U.E. Mercedes Elio De Rivero B	27
45978	SOLIZ QUISPE	WIGMAR ARLES	C.I.	4883441	U.E. Don Bosco de Pampahasi A	21
45979	SOLIZ RODAS	CARLA XIMENA	C.I.	3474774	U.E. Juan Pablo II	12
45980	SOLIZ ROQUE	ADRIANA MARCELA	C.I.	12671310	U.E. Adolfo Costa Du Rels	31
45981	SOLIZ ROSAS	FRANKLIN	C.I.	6834422	Esc. Viliroco	23
45982	SOLIZ SANJINEZ	PATRICIO	C.I.	4057145	U.E. Boliviano Japones B	14
45983	SOLIZ SEPULVEDA	AMERICO SERAFIN	C.I.	4851919	U. E. San Javier de Fe y Alegría	9
45984	SOLIZ SIERRA	VIVIANA FABIOLA	C.I.	4305815	U.E. Rose Marie Galindo de Barrientos	43
45985	SOLIZ SURI	ARIEL MOISES	C.I.	13925321	U.E. Ernesto Che Guevara	33
45986	SOLIZ TICONA	HALETH	C.I.	9867452	U.E. Amerinst	26
45987	SOLIZ VALENCIA	LEONELA YHAMILET	C.I.	6912061	U. E. Nicolás Fernandez Naranjo	33
45988	SOLIZ VALERO	BLANCA MIRIAM	C.I.	9914851	U. E. Franz Tamayo Nro. 3	19
45989	SOLIZ VALERO	JAVIER XENON	C.I.	9128166	U. E. Cuerpo de Cristo Fe y Alegría	16
45990	SOLIZ VASQUEZ	TANIA TAMAR	C.I.	13246559	U.E. 24 de Junio A	27
45991	SOLIZ VILLEGAS	RUDDY	C.I.	12772727	Esc. Roberto Pabon	29
45992	SOLIZ YAMPARA	WILMA SANDRA	C.I.	6839833	U.E. Janko Marca	2
45993	SOLIZ ZAMORANO	BRENDA SARELA	C.I.	6996458	U. E. Abraham Lincoln	13
45994	SOLOGUREN ORTEGA	IVAN RODRIGO	C.I.	9896978	U.E. My. Waldo Ballivián	20
45995	SOLORZANO MIRANDA	LOLA RAQUEL	C.I.	3440414	U. E. Raúl Salmon De La Barra	13
45996	SOLORZANO MOLLINEDO	DILSON	C.I.	6185268	U.E. 6 de Junio	22
45997	SOLORZANO ROBLES	GAEL ALEJANDRO	C.I.	14797210	U. E. San Javier de Fe y Alegría	9
45998	SOLORZANO VEGA	YOVANA	C.I.	3450816	U.E. 24 de Junio A	27
45999	SOMPERO AVERARI	MICHAEL	C.I.	9150737	U. E. 1ro de Mayo de Charopampa	5
46000	SOMPERO VERA	VALENTIN	C.I.	9272088	Colegio Santísima Trinidad	2
46001	SOMPERO ZAPATA	NIEVES	C.I.	4863461	U.E. Bautista Canadiense	5
46002	SONCCO PAYE	GRACIELA	C.I.	6871125	U.E. Holanda	50
46003	SONCO BOTELLO	IVLIN NINOSKA	C.I.	4816904	Complejo Deportivo San Luis	4
46004	SONCO CALLE	ANABEL	C.I.	9253714	Colegio Santiago Tocoroni	6
46005	SONCO CALLIZAYA	MAXIMA	C.I.	6877250	(Cárcel) Centro de Orientación Femenina Obrajes	2
46006	SONCO CATARI	MARTHA	C.I.	10086957	U.E. Ingavi	24
46007	SONCO CATARI	WILIAM	C.I.	6873904	Col. Santa Ana De Cutucutu	1
46008	SONCO CHOQUE	RICARDO JULIAN	C.I.	5955278	U.E. Boliviano Japones B	14
46009	SONCO CHURA	CRISTINA	C.I.	9932946	Escuela Centro Belen	2
46010	SONCO CHURA	JUAN DE DIOS	C.I.	4922823	Escuela Centro Belen	2
46011	SONCO CUSI	ROCENDO	C.I.	4248108	U.E. Ernesto Che Guevara	33
46012	SONCO FLORES	WILMER	C.I.	12449687	U.E. Illimani	28
46013	SONCO HUANCA	NATALY	C.I.	9205006	U.E. Cristo Rey San Luis Fe y Alegría	24
46014	SONCO HUANCA	VICTORIA	C.I.	6811088	Escuela Centro Belen	2
46015	SONCO MAMANI	ANDI	C.I.	9909481	U. E. Club de Leones Nro. 2	26
46016	SONCO MAMANI	FELIX	C.I.	4940278	U. E. 21 de Septiembre SeÃ±or de Lagunas	19
46017	SONCO MAMANI	GONZALO	C.I.	8428180	Escuela Centro Belen	2
46018	SONCO MAMANI	REYNA ESTHER

No.	Apellidos	Nombres	Tipo Doc.	Doc. Identidad	Recinto	Mesa
46042	SORIA AVENDAÑO	ESTELLA MARIS	C.I.	3535344	U.E. Simón Rodriguez CarreÃ±o	19
46043	SORIA BARRENECHEA	ROLANDO	C.I.	5944093	U.E. 6 de Junio	24
46044	SORIA BEJAR	MATEO MAURICIO	C.I.	6866685	U.E. Gral. José de San Martin	27
46045	SORIA BOYAN	MARCOS JULIO	C.I.	4038626	U.E. Mariscal De Zepita	9
46046	SORIA CABRERA	WILDER ROLY	C.I.	7088554	U.E. 3 de Mayo B	28
46047	SORIA CHOQUE	RYSSEL NELLY	C.I.	6953391	U.E. Francisco de Miranda B	20
46048	SORIA CORDERO	LUZ SARAIM MARIA	C.I.	9912148	U.E. La Paz	13
46049	SORIA ESCOBAR	SHANESIA	C.I.	9140076	U. E. Madre Maria Federica	16
46050	SORIA FERNANDEZ	ERICKA MASSIEL	C.I.	4771626	U.E. Gral. José de San Martin	27
46051	SORIA GALVARRO ARCE	CAROLA GABRIELA	C.I.	3498270	U.E. Franco Boliviano	34
46052	SORIA GALVARRO ZURITA	LUIS IGNACIO	C.I.	5909803	U.E. Achumani	44
46053	SORIA GOMEZ	ENRIQUE ALEXANDER	C.I.	10912407	U.E. República del Ecuador	11
46054	SORIA IBAÑEZ	JOSE MARIA	C.I.	9904817	Sede Social Pura Pura	8
46055	SORIA LOBOS	GABRIEL	C.I.	9086545	U.E. República de Panamá	15
46056	SORIA MAMANI	JORGE LUIS	C.I.	6809120	Dirección Departamental de Educación La Paz	7
46057	SORIA MAMANI	NELSON PRIMITIVO	C.I.	4865489	U. E. Fabril 18 de Mayo	11
46058	SORIA MAMANI	OMAR PEDRO	C.I.	4876534	Escuela Industrial Superior Pedro Domingo Murillo	18
46059	SORIA MEJIA	IRENE MARION	C.I.	11060042	U. E. Sergio Suarez Figueroa	31
46060	SORIA MENDOZA	DAYSI	C.I.	6797046	U.E. Villa Alemania	14
46061	SORIA POMA	MARTIN	C.I.	5958118	Esc. Mcal. Sucre	3
46062	SORIA QUISPE	MELISA NICOL	C.I.	11084137	U.E. Santa Maria de Los Ã0ngeles	30
46063	SORIA QUISPE	TATIANA ANGELICA	C.I.	9135158	U.E. Holanda	50
46064	SORIA SANCHEZ	WALTER LEOPOLDO	C.I.	6194693	U.E. Luis Espinal Camps Nro 1	24
46065	SORIA SAUCEDO	TOMASA	C.I.	6944596	Esc. Mcal. Sucre	3
46066	SORIA SORIA	CLAUDIA JEANNETHE	C.I.	6163176	U.E. Gral. Jose Manuel Pando	7
46067	SORIA SOTO	WENDY ALEJANDRA	C.I.	9108702	U.E. Daniel Sanchez Bustamante II	31
46068	SORIA TOBAR	DAYANA MISHEL	C.I.	9116752	U.E. Luis Espinal Camps Nro 1	24
46069	SORIA TORRES	ROBERTO ALEJANDRO	C.I.	6892790	U.E. Naciones Unidas	3
46070	SORIA TURPO	WILLIAM ALAN	C.I.	9164735	U.E. San Antonio Fe y Alegría	17
46071	SORIANO MEJIA	VANESSA SUSAN	C.I.	6080367	U. E. República de China	13
46072	SORUCO AGUILAR	SHIRLEY DAYSI	C.I.	4948137	U.E. Juvenal Mariaca B	31
46073	SORUCO CAHUAYA	CLAUDIA ADRIANA	C.I.	8022188	U.E. Copacabana C	25
46074	SORUCO CANAVIRI	REYNALDO	C.I.	8305220	U.E. Illimani	35
46075	SORUCO CENTELLAS	WILSON RODRIGO	C.I.	6878418	U.E. NiÃ±o Jesús Ciudad Del NiÃ±o	12
46076	SORUCO LANZA	GUISEL ELIANA	C.I.	4906415	Facultad de Tecnologia (U.M.S.A)	5
46077	SORUCO RIVERA	CRISTHIAN SAUL	C.I.	10911161	U.E. Gualberto Villarroel	12
46078	SORUCO URRIAS RODRIGUEZ	ZAFIR VERONICA	C.I.	4835412	U. E. San Antonio de Padua I	4
46079	SORUCO VELASQUEZ	CLARA MARIA	C.I.	8460045	U.E. Gregorio Reynolds	17
46080	SORUCO VELASQUEZ	SISSY MARCELA	C.I.	8460043	U. E. Gil Tapia Rada	20
46081	SOSA	EDWIN	C.I.	12765166	U.E. Callisaya	5
46082	SOSA	EMILIO ALBERTO	C.I.	4825507	Esc. Unidad Educativa Okara	1
46083	SOSA ALANOCA	MARISOL	C.I.	9224669	U.E. Taiwan	8
46084	SOSA APAZA	BLADIMIR GREGORIO	C.I.	8439996	U.E. República Bolivariana de Venezuela	12
46085	SOSA BAUTISTA	ARIEL	C.I.	6146716	U.E. Nazareno Basil Miller	13
46086	SOSA BLANCO	RICARDO	C.I.	3482725	U.E. 12 de Octubre	19
46087	SOSA CALLISAYA	ZULEMA SOLEDAD	C.I.	8281593	U. E. Ecológico 25 de Julio A	21
46088	SOSA CAPAJEÑA	ANA MARIA	C.I.	12699877	Esc. Jupani	1
46089	SOSA CHOQUETARQUI	NEMESIO	C.I.	6053602	U.E. Calama	29
46090	SOSA CONDORI	JESUS	C.I.	8355574	Escuela Puente Villa	3
46091	SOSA FUENTES	RAFAEL	C.I.	13731788	U.E. Curihuati	1
46092	SOSA GUTIERREZ	JOHN PETER	C.I.	8317934	U.E. República Dominicana	23
46093	SOSA HUANACO	JESSICA	C.I.	15254992	U.E. San Martín de Porres	36
46094	SOSA HUANCA	OSCAR LUCRECIO	C.I.	5962430	U.E. Rosemary G. de Barrientos	11
46095	SOSA HUISA	MERY	C.I.	6980941	Esc. Carrasco La Reserva	7
46096	SOSA HUISA	WILMA	C.I.	9139345	Esc. Carrasco La Reserva	7
46097	SOSA JUSTO	LUIS ALFREDO	C.I.	10914325	U.E. Nazareno Basil Miller	13
46098	SOSA MAMANI	JOVANA	C.I.	8318171	U.E. Adolfo Costa Du Rels	31
46099	SOSA MEDRANO	CESAR SEBASTIAN	C.I.	4995131	U.E. Carlos Palenque Avilés	17
46100	SOSA MEDRANO	ERWIN	C.I.	6042718	U.E. San Luis	24
46101	SOSA NOA	MARTHA	C.I.	6139189	U.E. Pacallo	4
46102	SOSA PILLCO	YESSICA	C.I.	11061759	U.E. Jardines del Sur	11
46103	SOSA PINEDO	ERICK GABRIEL	C.I.	14199936	U.E. Victor Centellas	2
46104	SOSA QUECAÑA	SENOBIO	C.I.	6898813	U. E. Oscar Alfaro B	27
46105	SOSA QUIROZ	ELENA	C.I.	4316220	U.E. Manuel Bernal Mariaca	11
46106	SOSA QUISPE	LIDIA	C.I.	9860843	U.E. 3 de Mayo B	28
46107	SOSA ROSALES	EDWARD BRYAN	C.I.	8437627	U.E. República de Canada	12
46108	SOSA SALINAS	CRISTIHAN	C.I.	9177663	U. E. Heriberto Guillen Pinto	18
46109	SOSA TINTAYA	FRANZ	C.I.	9258994	Col. Nicolas Acosta	7
46110	SOSSA BELMONTE	MARILUZ MARIANA	C.I.	8300220	U.E. José Santos Vargas I	19
46111	SOSSA CALVO	MARIA TERESA	C.I.	4156277	U.E. Agustín Aspiazu	16
46112	SOSSA CHIPANA	ANGELICA	C.I.	6786850	U.E. Luis Espinal Camps Nro 1	24
46113	SOSSA CUELLAR	MARCELO	C.I.	8434119	U.E. Simón Bolivar Nro 1	7
46114	SOSSA FERNANDEZ	JHONN ANTHONY MARTIN	C.I.	4283357	U.E. Juan Pablo II Don Bosco	9
46115	SOSSA LAURA	JHOSELIN	C.I.	13753952	U.E. Enrique Lindemann	2
46116	SOSSA LEON	ANA GIOVANNA	C.I.	5881410	U.E. Americano Obrajes	19
46117	SOSSA MARTINEZ	MELINA	C.I.	4367906	U.E. 1ro de Mayo	32
46118	SOSSA POMA	MARY	C.I.	6793587	U. E. Villa Adela Yunguyo	17
46119	SOSSA QUECAÑA	RICHAR	C.I.	8346572	U. E. Bautista Saavedra	52
46120	SOSSA RODRIGUEZ	CRISTIAN	C.I.	3448952	U.E. Franco Boliviano	34
46121	SOSSA TINTAYA	DAFNEE NATALY	C.I.	4931295	U.E. República Dominicana	23
46122	SOSSA TORREZ	FRANCISCA	C.I.	9068193	Escuela Jose Manuel Pando	14
46123	SOSSA TORREZ	MERY	C.I.	6777563	U. E. San Javier de Fe y Alegría	9
46124	SOSSA URQUIDI	EDWIN ROLANDO	C.I.	6030585	U.E. La Paz B	5
46125	SOSSA URQUIDI	RUDI JIMMY	C.I.	4814237	U.E. La Paz B	5
46126	SOTES PEREZ	SAMANTA DEVY	C.I.	8261424	U.E. San Antonio Fe y Alegría	17
46127	SOTEZ MANZANARES	HERLAN KEVIN	C.I.	9901335	U.E. Irene Nava de Castillo B	32
46128	SOTIL FANOLA	SAGE ROD	C.I.	8321465	U.E. Franco Boliviano	34
46129	SOTO	CRISTIAN FERNANDO	C.I.	7403718	U.E. Enrique Lindemann	2
46130	SOTO ALCON	PAUL ANTONIO	C.I.	4872954	U. E. Walter Alpire Duran A	32
46131	SOTO AQUINO	HUMBERTO	C.I.	12548654	Esc. Central Cavari	2
46132	SOTO BLANCO	PABLO CESAR	C.I.	6795951	U.E. 24 de Junio A	27
46133	SOTO BUSTILLOS	TAMARA JUANA	C.I.	3355013	U.E. República de Panamá	15
46134	SOTO CABRERA	EDGAR	C.I.	5477693	Esc. Nucleo San Antonio de Millipa	4
46135	SOTO CALLE	MARILYN GRACIELA	C.I.	4992105	U.E. Bolivar Municipal	15
46136	SOTO CATACORA	ROSMERI	C.I.	6187773	Esc. Mapurichuqui	1
46137	SOTO CHAMBI	EUSEBIA	C.I.	4779227	U.E. Carlos Palenque Avilés	17
46138	SOTO CHOQUE	ABDON	C.I.	4060996	Escuela Jose Miguel Lanza	2
46139	SOTO CHOQUE	CELIA	C.I.	6744078	Col. Nacional Mixto Copacabana	19
46140	SOTO CHOQUE	IVAN VLADIMIR	C.I.	10077765	U.E. Noruega	28
46141	SOTO CHOQUE	SILVIA	C.I.	12485465	Esc. Nucleo San Antonio de Millipa	4
46142	SOTO CHUQUIMIA	SAMUEL ABDON	C.I.	4268791	U.E. Illimani	35
46143	SOTO CLARES	EDILZON	C.I.	14044558	U.E. Holanda	50
46144	SOTO CONDO	EVER	C.I.	13993527	U.E. Atipiris	17
46145	SOTO CONDO	GABY BOLIVIA	C.I.	9929319	U.E. Atipiris	17
46146	SOTO CONDORI	CECILIA	C.I.	8412458	U.E. Tucupi	2
46147	SOTO CONDORI	JHOCELYN JESSICA	C.I.	10902957	U. E. John Fitzgerald Kennedy	5
46148	SOTO CRUZ	EDDY RUBEN	C.I.	9082412	Col. Nacional Mixto Copacabana	19
46149	SOTO CRUZ	KEVIN	C.I.	9144953	Col. Nacional Mixto Copacabana	19
46150	SOTO CUEVAS	NEYZA CARMIÃ'A	C.I.	3499936	U.E. Copacabana C	25
46151	SOTO DIAZ	EUSEBIO	C.I.	6592248	U.E. Nucleo Alejandro Perez	1
46152	SOTO FERNANDEZ	CATALINA	C.I.	4957772	U.E. Germán Busch de Tablachaca	3
46153	SOTO FLORES	DANIELA ALISSON	C.I.	10040756	U.E. Vicente Donoso Torres A	18
46154	SOTO GONZALES	EVELIN	C.I.	9630505	Escuela Libertador Simon Boliviar	1
46155	SOTO GUZMAN	CARMI	C.I.	6979195	U. E. San Antonio	5
46156	SOTO HUACATITI	CARMELO	C.I.	12544106	U. E. Club de Leones Nro. 2	26
46157	SOTO HUANCA	EDWIN REYNALDO	C.I.	6112085	Centro de Salud Siripaca	2
46158	SOTO HUANCA	XIMENA	C.I.	9087436	Centro de Salud Siripaca	2
46159	SOTO LARICO	MIRIAM	C.I.	10079516	Esc. Rene Barrientos Ortuno	25
46160	SOTO LIMACHI	MELIDA ISABEL	C.I.	12961085	U.E. Victor Paz Estensoro	17
46161	SOTO LLANQUE	ANGEL FERNANDO	C.I.	14043286	U.E. Topater	16
46162	SOTO MAMANI	ELVIRA	C.I.	7027248	Escuela Seccional Coriri	1
46163	SOTO MAMANI	EVELIN MARY	C.I.	13307539	Esc. Nucleo San Antonio de Millipa	4
46164	SOTO MAMANI	RUCENA	C.I.	6063915	U.E. Juvenal Mariaca B	31
46165	SOTO MENDOZA	ADALIT TOMAS	C.I.	9886557	U.E. Simón Bolívar	20
46166	SOTO MENDOZA	LUZ CLARITA	C.I.	8375396	Esc. Nucleo San Antonio de Millipa	4
46167	SOTO MERCADO	JESUS ARIO	C.I.	9904874	U.E. Julio Cesar PatiÃ±o	4
46168	SOTO MOLLO	ANGEL	C.I.	5475697	U.E. Virgen De Copacabana A	11
46169	SOTO MOYA	SHAMIRA YASMIN	C.I.	9120538	U. E. Pantaleon Dalence	7
46170	SOTO NINA	YESSICA KATHERINE	C.I.	13152106	Esc. Nucleo Laripata	5
46171	SOTO NOE	YONNY WALTER	C.I.	6870059	U.E. Cogotay	1
46172	SOTO ORTIZ	JOEL RODRIGO	C.I.	6894404	U.E. Don Bosco de Pampahasi A	21
46173	SOTO ORTIZ	KATERINNE SHARON	C.I.	7592347	U. E. San Simón de Ayacucho A	7
46174	SOTO PILLCO	DAVID CLEMENTE	C.I.	13182586	U.E. Juvenal Mariaca B	31
46175	SOTO POMA	MAYRA	C.I.	8346726	U.E. Genoveva Ríos	21
46176	SOTO QUIJO	ELIANA	C.I.	5965399	U. E. Litoral A	14
46177	SOTO QUISPE	NEYZA	C.I.	9065088	U.E. Libertad en las Américas	33
46178	SOTO QUISPE	REYNALDO IGNACIO	C.I.	10098169	Escuela Central Cascachi	3
46179	SOTO QUISPE	ROSA IRENIA	C.I.	6921193	Esc. Roberto Pabon	29
46180	SOTO RENGEL	JULIO CESAR	C.I.	8407245	U. E. Santa Ana II	6
46181	SOTO RODAS	BELEN DE LAS NIEVES	C.I.	6754930	Sede Social Villa El Carmen	5
46182	SOTO RODAS	EDITH	C.I.	6094232	Colegio Ballivian	33
46183	SOTO SALINAS	KAREN ALEJANDRA	C.I.	13085478	U.E. Calama	29
46184	SOTO SIÑANI	JOSE ALEJANDRO	C.I.	8389727	U.E. Agustín Aspiazu	15
46185	SOTO TALAVERA	MAURICIO JOSE FELIPE	C.I.	8319880	U.E. Achumani	44
46186	SOTO TITO	VALIA MARIA JESUS	C.I.	8420434	U.E. Bautista Canadiense	5
46187	SOTO VALENCIA	CARLA DANIELA	C.I.	9168284	U.E. Hugo Chavez Frías	13
46188	SOTO VARGAS	GABRIELA	C.I.	10006548	U.E. Agustín Aspiazu	15
46189	SOTO VILLALTA	ROLANDO CARLOS	C.I.	3458625	U.E. República de Panamá	15
46190	SOTO YUJRA	CARMEN	C.I.	6819242	U.E. Santa Rosa de Lima	14
46191	SOZA CHOQUE	JUAN CARLOS	C.I.	5739412	Escuela Simon Bolivar	2
46192	SOZA MAMANI	KEVIN MARLON	C.I.	12488668	U.E. Loretto	12
46193	SOZA NINA	REBECA	C.I.	7322121	U.E. Mariscal De Zepita	9
46194	SOZA SARMIENTO	BERNARDO JOSE	C.I.	12734923	U.E. José Santos Vargas I	19
46195	SPADA ORLANDINI	RAUL ARMANDO	C.I.	4864541	U. E. Los Pinos	22
46196	STEFFENS SCHWARTZBERG	DANIEL	C.I.	2639802	U.E. Americano Obrajes	19
46197	STEVERLYNCK FRUTOS	LUIS PABLO	C.I.	6124376	U.E. Hugo Dávila A	23
46198	STEVERLYNCK TEJERINA	MAURICIO	C.I.	8328695	U.E. Rose Marie Galindo de Barrientos	43
46199	STOLZEL MORALES	SEBASTIAN DAYLER	C.I.	6749927	U. E. Sergio Suarez Figueroa	31
46200	STOLZEL PIZZA	BETTY ELENA	C.I.	4782364	(Cárcel) Centro de Orientación Femenina Obrajes	2
46201	SUAREZ ALBA	IGNACIO FABIAN	C.I.	10931393	U.E. Amor de Dios	14
46202	SUAREZ ANZOATEGUI	JOAQUIN	C.I.	8470542	U.E. Americano Obrajes	19
46203	SUAREZ BEDOYA	VICTOR	C.I.	6889982	U.E. Tejada Triangular	12
46204	SUAREZ BOZO	DARIO MARCELO	C.I.	2399844	U.E. Jupapina	8
46205	SUAREZ HUANCA	MELODDY ANDREA	C.I.	9863042	U. E. Cuerpo de Cristo Fe y Alegría	16
46206	SUAREZ HURTADO	LUIZ ENRIQUE	C.I.	7590091	U.E. Miguel Mercado Encinas	20
46207	SUAREZ IBAÑEZ	CARLOS ANDRES	C.I.	2454156	U.E. Rose Marie Galindo de Barrientos	44
46208	SUAREZ IRIARTE	CECILIA DEL CARMEN	C.I.	4886001	U.E. Franco Boliviano	34
46209	SUAREZ JAUREGUI	SEBASTIAN VEIMAR	C.I.	13184241	U.E. 24 de Junio A	27
46210	SUAREZ MAMANI	YUNEY IVVANIA	C.I.	15246918	U.E. Simón Bolívar	20
46211	SUAREZ MIRANDA	DANIELA BETZABE	C.I.	6086613	U.E. Elodia de Lijeron	8
46212	SUAREZ MORALES	ANNEL	C.I.	6103539	U.E. Maria Auxiliadora I	11
46213	SUAREZ MOSCOSO	ADHEMAR EDU	C.I.	9986082	U. E. República de Italia	20
46214	SUAREZ MOYE	RODRIGO	C.I.	7629036	Esc. San Miguel de Huachi	3
46215	SUAREZ NOE	MELISSA	C.I.	13618961	U.E. Nazario Pardo Valle	8
46216	SUAREZ NOYA	NAYRA DANIELA	C.I.	4820296	U.E. Puerto del Rosario	31
46217	SUAREZ PAVEZ	MARCELO FERNANDO	C.I.	2475704	U.E. Victor Paz Estensoro	17
46218	SUAREZ PEREIRA	AIDE	C.I.	7624538	U.E. Juan Herschel A	17
46219	SUAREZ PEREZ	RAMIRO VLADIMIR	C.I.	4817524	U.E. República de Panamá	15
46220	SUAREZ QUEREJAZU	MARIO JOAQUIN	C.I.	1854964	U.E. Loretto	12
46221	SUAREZ SALAS	ISAAC	C.I.	10929363	U. E. San Simón de Ayacucho A	7
46222	SUAREZ SALINAS	ROSA ALEJANDRA	C.I.	4261815	U. E. Los Pinos	22
46223	SUAREZ SATTORI	NATALIA MARIA	C.I.	3866753	U.E. Achumani	44
46224	SUAREZ VACA	SCARLET LORENA	C.I.	7734614	U.E. Amor de Dios	14
46225	SUAREZ VALLE	WILFREDO	C.I.	9068398	Esc. Unid Edu. Palos Blancos	22
46226	SUAREZ VARGAS	MIGUEL ANGEL	C.I.	5186818	U. E. República de Cuba	10
46227	SUAREZ ZELADA	MARIA DEL CARMEN	C.I.	7651765	U. E. Los Pinos	22
46228	SUARITA APAZA	MARY LUZ	C.I.	8305705	Esc. 16 de Julio	3
46229	SUASACA GUTIERREZ	SUSANA	C.I.	8318186	U.E. Santa Rosa de Lima	14
46230	SUAZNABAR DIAZ	HARRY CESAR	C.I.	4326862	U. E. Los Pinos	22
46231	SUAZO QUETEGUARI	DAINER	C.I.	16013261	Escuela Puerto Perez	2
46232	SUBELZA CAVERO	CIMAR	C.I.	10368424	U. E. Ecológico 25 de Julio A	21
46233	SUBIA CARDOZO	MARTIN	C.I.	6760063	Escuela Jose Manuel Pando	14
46234	SUBIETA FRIAS	MARIA VERONICA	C.I.	2603419	U.E. LYNNS	10
46235	SUBIRANA ROCA	JUAN PEDRO	C.I.	9081574	U. E. Chimate	2
46236	SUCA CORINA	MARIBEL	C.I.	9147387	Núcleo Escolar Challuyo	3
46237	SUCA FERRUFINO	MOISES	C.I.	2649706	U.E. Elizardo Perez	22
46238	SUCA FLORES	OSCAR	C.I.	9214592	U.E. Boliviano Japones B	15
46239	SUCA LAIME	ESTEBAN	C.I.	13449173	U.E. Tacachaca	2
46240	SUCA PEREZ	LAURA MARIVEL	C.I.	8260159	U.E. Villa Imperial	5
46241	SUCA QUIJHUA	GERVACIA	C.I.	6172081	U.E. Los Andes	16
46242	SUCA QUISPE	ARMINDA	C.I.	6775671	Escuela Chajlaya	2
46243	SUCA QUISPE	NORMA	C.I.	8346870	Escuela Chajlaya	3
46244	SUCA QUISPE	SONIA	C.I.	4273587	U.E. San Andrés A	8
46245	SUCA SANCHEZ	JOSE LUIS	C.I.	10900441	Instituto Tecnológico Ayacucho	35
46246	SUCA VARGAS	STEPHANI ABIGAIL	C.I.	7099968	U.E. Mcal. Antonio Jose de Sucre	31
46247	SUCAPUCA	ANA MARIA	C.I.	13568708	Escuela Chajlaya	3
46248	SUCAPUCA ARACAYO	HECTOR FREDDY	C.I.	6119601	U.E. Natalia Palacios	10
46249	SUCAPUCA SUCA	NOEL ISRAEL	C.I.	13606063	Colegio Las Mercedes	6
46250	SUCASACA HUANCA	MERCEDES	C.I.	8306283	U.E. Taiwan	8
46251	SUCASACA QUISPE	JANETH	C.I.	12830100	U.E. My. Waldo Ballivián	20
46252	SUCASARA FUENTES	RICHARD	C.I.	4845479	Esc. Roberto Pabon	29
46253	SUCASAYA FLORES	RODRIGO	C.I.	7050919	U.E. Taiwan	8
46254	SUCASAYA LIMA	CLAUDIO OMAR	C.I.	8438451	U.E. Taiwan	8
46255	SUCATICONA FLORES	NOELIA	C.I.	9140092	Col. Jhon F. Keneddy	29
46256	SUCATICONA QUISPE	ADELA	C.I.	5471183	Esc. Viliroco	23
46257	SUCAZAIRE MAMANI	ANGEL	C.I.	8304477	U. E. Litoral de Agua Blanca	1
46258	SUCOJAYO CHOQUE	RENAN	C.I.	5964205	U.E. Topater	16
46259	SUCOJAYO QUINO	OLIVIA	C.I.	4330683	U. E. Club de Leones Nro. 2	26
46260	SUCSO GUARACHI	LORGIA ADDA	C.I.	3461652	U. E. Flora Perez de Saavedra	7
46261	SUCUJAYO CASTILLO	MARIO RAUL	C.I.	6727355	U.E. Las Delicias A	16
46262	SUCUJAYO JOFFRE	HERLAN JOSE	C.I.	9119260	U. E. Luis Espinal de Collpani	31
46263	SUCUJAYO POMA	CRISTINA	C.I.	9254663	U. E. 6 de Junio de Cosmos 79	27
46264	SUELDO QUISBERT	BELEN ROSARIO	C.I.	13153167	U. E. República Federativa del Brasil	9
46265	SUEMURA ARANDA	LUIS HIDEKI	C.I.	4919811	U.E. Las Nieves	6
46266	SULETA MAMANI	REYNALDO JULIO	C.I.	5940064	U.E. Gral. Juan José Torres Gonzales	24
46267	SULLAEZ CALZADA	GARY GERARDO	C.I.	11104088	U. E. Marien Garten A	21
46268	SULLCA ARUQUIPA	JEANNTH MARISOL	C.I.	7041265	U. E. República Popular de China	32
46269	SULLCA ARUQUIPA	MAGALY EDITH	C.I.	7021971	U. E. Walter Alpire Duran A	32
46270	SULLCA CAPIONA	BENITA GLADIS	C.I.	9989807	U.E. Inca	2
46271	SULLCA CUARITE	MARCELO JOSUE	C.I.	12830811	U. E. Fernando Nogales Castro Fe y Alegría	23
46272	SULLCA GOMEZ	OSCAR MARIO	C.I.	13608782	U. E. Litoral A	14
46273	SULLCA HUAYTA	VICTOR HUGO	C.I.	12482794	Col. Batallon Colorados	13
46274	SULLCA LIMACHI	CHRISTIAN ADRIAN	C.I.	13343356	U.E. Pablo Iturri Jurado B	27
46275	SULLCA LIPACHO	CONCEPCION	C.I.	9197857	U. E. 1ro de Mayo de Charopampa	5
46276	SULLCA MAMANI	ROSMERY	C.I.	4374129	U.E. Gral. Juan José Torres Gonzales	24
46277	SULLCA NAVIA	EDWIN EDGAR	C.I.	3483242	U. E. República de Italia	20
46278	SULLCA QUISBERT	NELLY SUSANA	C.I.	9104008	U.E. Virgen De Copacabana A	11
46279	SULLCA QUISPE	MIGUEL ANGEL URIEL	C.I.	12451270	U.E. Néstor Paz Zamora	32
46280	SULLCA VELASCO	ANA SUSANA	C.I.	9092240	U. E. Venezuela	12
46281	SULLCALLA MASI	JHONNY ABEL	C.I.	10072964	U. E. Juan Carlos Flores Bedregal	34
46282	SULLCALLA MASI	MARIBEL ALBA	C.I.	10073065	U. E. República del Uruguay	4
46283	SULLCALLA QUISPE	FRANCISCA	C.I.	4295983	U. E. Fernando Nogales Castro Fe y Alegría	23
46284	SULLCAMANI CABRERA	MELISA	C.I.	13341115	Esc. Unid Edu. Palos Blancos	22
46285	SULLCAMANI CORINA	FRANCISCO	C.I.	6075541	U.E. Rafael Pabón	24
46286	SULLCAMANI CORINA	PRIMITIVA	C.I.	6080537	Esc. Yanamayu	3
46287	SULLCAMANI CORINA	RUBEN ALEX	C.I.	9249810	U.E. Mcal. Antonio Jose de Sucre	31
46288	SULLCANI ALEJO	JULIA LAURA	C.I.	13926022	U.E. Las Delicias A	16
46289	SULLCANI ARGOLLO	LIZET YOSELIN	C.I.	11540973	U.E. Ecológico Los Pinos B	32
46290	SULLCANI CACHACA	OSCAR	C.I.	6076547	U.E. Villa el Carmen	11
46291	SULLCANI CHINO	JULIO	C.I.	5985087	Unidad Educativa Yaco	2
46292	SULLCANI CONDO	MAGALI	C.I.	6000019	Unidad Educativa Choquetanga	3
46293	SULLCANI FABIAN	FREDDY	C.I.	4967254	U.E. Unión Europea B	15
46294	SULLCANI FRANCO	PAULINA	C.I.	6809742	P. S. Francisco Yaribay	2
46295	SULLCANI GALLO	GUIDO CESAR	C.I.	7027860	U.E. 3 de Mayo B	28
46296	SULLCANI MARCA	ELVIS	C.I.	8268174	P. S. Francisco Yaribay	2
46297	SULLCANI MARCA	LUZMILA	C.I.	6920386	U.E. Llipi Llipi	1
46298	SULLCANI QUECAÑO	BERNALDINO	C.I.	8308385	Unidad Educativa Conani	8
46299	SULLCANI SULLCANI	REBECA ALBERTINA	C.I.	10097239	U.E. Alto De La Alianza	16
46300	SULLCANI TARQUI	KEVIN	C.I.	13314450	U.E. Juan Pablo II Don Bosco	9
46301	SULLCANI TIÑINI	LUIS FERNANDO	C.I.	4924190	U.E. Vicente Donoso Torres A	18
46302	SULLCANI VALDEZ	VILMA	C.I.	9940987	U. E. 16 de Febrero A	23
46303	SULLCANI VARGAS	EDIN	C.I.	6035566	U.E. Juan Pablo II Don Bosco	9
46304	SULLCANI VARGAS	REMEDIOS DOMINGA	C.I.	8283488	U.E. Republica de Francia	29
46305	SULLCATA CONDORI	SIXTO	C.I.	6116586	U. E. Simon Bolivar	3
46306	SULLCATA ESPEJO	DEYSI	C.I.	6079049	U. E. Cuerpo de Cristo Fe y Alegría	16
46307	SULLCATA GONZALES	MELISSA JASIEL	C.I.	14415166	U.E. Libertad Nro 1	17
46308	SULLCATA GUARACHI	JUAN CARLOS	C.I.	6639882	U.E. Calama	29
46309	SULLCATA MAMANI	ABEL JAVIER	C.I.	4749603	U.E. Miguillas	3
46310	SULLCATA QUISPE	MARIO JOSE	C.I.	12992328	Centro de Salud Santa Ana	2
46311	SULLCATA SOLDADO	ROYER	C.I.	12606150	U. E. Cosmos 79	5
46312	SULLCATA SURCO	ALEJANDRA	C.I.	14417053	U. E. Ave María Fundación Manos Abiertas Virgen de la Natividad	34
46313	SULLCATA TITIRICO	BARINEA	C.I.	14294398	U.E. Adventista Los Andes	3
46314	SULLCATA TRUJILLO	RUTH ROXANA	C.I.	12807595	U. E. Villa El Porvenir	2
46315	SULLURITE CALLISAYA	RENE	C.I.	9927148	Núcleo Escolar Challuyo	4
46316	SUMA AQUINO	MARCELA	C.I.	6919097	Unidad Educativa Yaco	2
46317	SUMA MOLLONI	CLARA	C.I.	4320012	U.E. Ventilla I	11
46318	SUMI ANCASI	JHESSICA	C.I.	12394255	U.E. Puerto Mejillones Ciudad Satelite	23
46319	SUMI CAIMANI	WILLIAMS GROVER	C.I.	9063404	U.E. Arancibia de Moseténes	1
46320	SUMI CHOQUE	ADRIANA	C.I.	10911823	U.E. Franz

No.	Apellidos	Nombres	Tipo Doc.	Doc. Identidad	Recinto	Mesa
46345	SUNTURA TICONA	AMERICA LIBERTAD	C.I.	8341737	U.E. Martin Cardenas Hermosa C	48
46346	SUNTURA ZEGARRA	EDGAR	C.I.	6017876	Esc. Villa Chocorosi	2
46347	SUNTURA ZEGARRA	JAVIER	C.I.	6905813	Esc. Villa Chocorosi	2
46348	SUNTURA ZEGARRA	MARTHA MIROPE	C.I.	3488692	Esc. Villa Chocorosi	2
46349	SUÑAGUA BUEZO	JOSE ARMANDO	C.I.	10076634	U.E. La Paz	13
46350	SUÑAGUA CHURA	SIMON	C.I.	7032663	U. E. Villa Adela Yunguyo	17
46351	SUÑAGUA HUILA	DIEGO ARMANDO	C.I.	7003849	Sede Social Villa Asunción San Pedro	6
46352	SUÑAGUA QUISPE	NANCY YOVANA	C.I.	6024717	U.E. Las Delicias A	16
46353	SUÑAGUA TANTANI	VICTORIA	C.I.	4317717	Esc. Centro Tilata	44
46354	SUÑAVI AGUILAR	BLADIMIR	C.I.	6182490	Esc. Simon Bolivar	4
46355	SUPA	SERGIO	C.I.	6174430	Col. Tec. Hum. Cruz Loma	5
46356	SUPA ALMANZA	BANESA	C.I.	8390431	U.E. Virgen De Copacabana A	11
46357	SUPA CHOQUE	ABNER	C.I.	14536659	U.E. Rose Marie Galindo de Barrientos	44
46358	SUPA CORTEZ	BRICELA	C.I.	8405500	U.E. Caracas A	9
46359	SUPA CORTEZ	ROSMILA	C.I.	12609086	U.E. Huaratumo	1
46360	SUPA LIMO	NORAH	C.I.	9068393	Unidad Educativa San Miguel	1
46361	SUPA LOPEZ	NILDA VENTURA	C.I.	12575891	Col. Jhon F. Keneddy	29
46362	SUPA RODRIGUEZ	EVELIN EMILIA	C.I.	14530262	U.E. Fátima	12
46363	SUPA SUAREZ	ZULMA ISABEL	C.I.	8381540	Unidad Educativa Simon Bolivar	14
46364	SUPA TARIFA	GUALBERTO ALEJANDRO	C.I.	9091608	U.E. Nacional Guanay	10
46365	SUPA TORRES	FREDDY	C.I.	424123-1N	U. E. Chañocahua	28
46366	SUPO ARUQUIPA	REYNALDO	C.I.	6759306	Col. Pedro Domingo Murillo	10
46367	SUPO BAUTISTA	EDWIN	C.I.	8307095	U.E. Ecológico Los Pinos B	32
46368	SUPO CHOQUE	LUIS ARMANDO	C.I.	12449673	U.E. Villa Alemania	14
46369	SUPO GUARACHI	CONSTANCIO	C.I.	4821661	U.E. Ernesto Che Guevara	33
46370	SUPO QUISPE	IVER JULIAN	C.I.	6845578	U.E. Agustín Aspiazu	15
46371	SUPO TALLACAGUA	RUFINO	C.I.	4256930	U.E. Capacasi	4
46372	SUPO YANAHUAYA	LUIS MIGUEL	C.I.	6185554	U. E. Yawar Mallku	1
46373	SURCO	HILARION	C.I.	4974670	U. E. San Roque	50
46374	SURCO	WILMER	C.I.	10092604	U.E. 12 de Octubre	19
46375	SURCO ALVAREZ	FREDDY	C.I.	8325967	U.E. Chasquipampa A	31
46376	SURCO APAZA	ANA	C.I.	13569312	U. E. Bautista Saavedra	52
46377	SURCO APAZA	MONICA ADELA	C.I.	6849975	U. E. Marien Garten A	21
46378	SURCO BLANCO	CHRISTIAN RODRIGO	C.I.	10025139	U.E. Néstor Paz Zamora	32
46379	SURCO CAHUAYA	WILLIAM	C.I.	6147462	U.E. Luis Espinal Camps Nro 1	24
46380	SURCO CALLE	JOSE LUIS	C.I.	8262775	U.E. San José Fe y Alegría	42
46381	SURCO CANAZA	ESTHER CLAUDIA	C.I.	8369134	U. E. Club de Leones Nro. 2	27
46382	SURCO CHAUCA	ERIK JOSE	C.I.	13309699	U.E. The Strongest	10
46383	SURCO CHINO	FLORENCIO	C.I.	9068603	U.E. Pacallo	4
46384	SURCO CHIPANA	GABRIEL	C.I.	4243684	U.E. Juan Ramos de Tajma	4
46385	SURCO CHOQUE	JUANA	C.I.	4278363	U.E. Ullachapi	1
46386	SURCO CHOQUECALLO	REYNALDO	C.I.	6873805	U. E. Villa Cooperativa A	26
46387	SURCO CONDORI	FELIX	C.I.	6534984	Colegio Don Bosco	10
46388	SURCO CONDORI	JENNY JANETH	C.I.	6933608	Esc. Centro Tilata	44
46389	SURCO CORDOVA	JHOSY EVELIN	C.I.	13631114	U. E. Brasil	25
46390	SURCO CORNEJO	EDGAR SANTOS	C.I.	10009030	U. E. Juan Pablo II B	11
46391	SURCO CUENTAS	GENARO	C.I.	9235904	U.E. San Juan	16
46392	SURCO DELGADO	SARAHI BETSABE	C.I.	9869742	U.E. René Barrientos OrtuÃ±o	16
46393	SURCO GONZALES	ALVARO	C.I.	9109138	Colegio Don Bosco	10
46394	SURCO GUACHALLA	WILFREDO	C.I.	6108971	U. E. San Vicente de Paul Fe y Alegría	33
46395	SURCO HUANCA	GERMAN	C.I.	6077976	U.E. 6 de Junio	22
46396	SURCO HUANCA	PATRICIA	C.I.	5953659	U.E. Jerusalem	13
46397	SURCO LIMACHI	FRANZ HUGO	C.I.	9195045	Esc. Jupani	2
46398	SURCO LIPA	DOLORES	C.I.	6883899	Col. Juan XXIII	9
46399	SURCO LUNA	MIROSLAVA DENIS	C.I.	10066355	U.E. The Strongest	11
46400	SURCO LUNA	VANESA MARIBEL	C.I.	13850787	U.E. Gran Poder B	16
46401	SURCO MAMANI	JORDI JHONATAN	C.I.	9974849	U.E. Los Andes	16
46402	SURCO MAMANI	JULIA	C.I.	6868365	U. E. 21 de Septiembre SeÃ±or de Lagunas	19
46403	SURCO MAMANI	MARIO	C.I.	9979113	U. E. Walter Alpire Duran A	33
46404	SURCO MAMANI	MIGUEL ANGEL	C.I.	9946044	U.E. Illimani	28
46405	SURCO MAMANI	ROSALINDA	C.I.	14068809	U. E. San Vicente de Paul Fe y Alegría	33
46406	SURCO MAMANI	YSABEL	C.I.	4762906	U.E. Puerto de Guaqui	26
46407	SURCO MOLLERICONA	FLAVIO MARCELO	C.I.	8325699	U. E. Nicolás Fernandez Naranjo	33
46408	SURCO MOYA	MARIA MONICA	C.I.	4800410	U.E. Topater	16
46409	SURCO MUGA	CLARA	C.I.	7016036	Esc. Centro Tilata	44
46410	SURCO NINA	LIDIA	C.I.	4828473	U.E. Pococata	2
46411	SURCO PALLI	EMANUEL	C.I.	13968481	U.E. Republica de Francia	29
46412	SURCO PATZI	RODRIGO	C.I.	9209998	U.E. Holanda	50
46413	SURCO PEREZ	DAYANA PAOLA	C.I.	8345898	U. E. Gil Tapia Rada	21
46414	SURCO PILLCO	DAVID	C.I.	8324821	U.E. Alfredo Vargas B	22
46415	SURCO POMA	NIYDA MARISOL	C.I.	9139520	U.E. 3 de Mayo B	28
46416	SURCO QUISPE	ELVIS	C.I.	9108527	Escuela Santa Rosa de Quilo Quilo	5
46417	SURCO QUISPE	LIA	C.I.	5940380	U.E. Chasquipampa A	31
46418	SURCO QUISPE	MARIA FERNANDA	C.I.	10064229	U.E. Tarapaca Junthuma B	29
46419	SURCO QUISPE	MARIA LUISA	C.I.	3472625	U.E. Don Bosco de Pampahasi A	21
46420	SURCO QUISPE	RAMIRO	C.I.	13340124	U.E. Pacallo	4
46421	SURCO TARQUI	PAOLA ADELINA	C.I.	12828526	U.E. San José I	12
46422	SURCO TINTAYA	ELISEO	C.I.	6851909	Esc. Jupani	2
46423	SURCO TORREZ	GERVACIA	C.I.	6160248	U. E. Héroes de Octubre	10
46424	SURCO VARGAS	ANA MARIA	C.I.	13872991	U.E. Tarapaca Junthuma B	29
46425	SURCO VIAMONTE	MONICA	C.I.	13052369	U. E. San Vicente de Paul Fe y Alegría	33
46426	SURCO VILLCA	ELIAS	C.I.	11543672	U.E. Nueva Tilata	10
46427	SURCO VILLCA	JAIME	C.I.	4948106	U. E. Fernando Nogales Castro Fe y Alegría	23
46428	SURCO YUPANQUI	JUAN CARLOS	C.I.	4267238	U.E. Parajachi II	1
46429	SURCULENTO MAMANI	BLADIMIR ERWIN	C.I.	4901918	Sede Social Quispillamayu	2
46430	SURI CHINAHUANCA	OSWALDO	C.I.	6075959	Col. De Ventilla	2
46431	SURI COICO	MIGUEL ANGEL	C.I.	8333582	U.E. San Martín de Porres	36
46432	SURI CONDORI	ANTONIO	C.I.	4903935	U.E. Eduardo Abaroa	2
46433	SURI CORIA	PAUL	C.I.	4990286	U.E. Eduardo Abaroa	2
46434	SURI CORIA	VIDELIA	C.I.	9142285	U. E. 16 de Agosto	8
46435	SURI FLORES	VICTOR	C.I.	6871240	U.E. Villa Imperial	5
46436	SURI HUANCA	HONORINA	C.I.	9245347	Colegio Pedro Domingo Murillo	7
46437	SURI LIPA	ERICK VLADIMIR	C.I.	9156532	Sede Social	8
46438	SURI MAMANI	MELANIA	C.I.	10927349	Esc. Roberto Pabon	29
46439	SURI MAMANI	MERY	C.I.	9866766	U.E. 18 de Diciembre B	18
46440	SURI MOLINA	ADRIANA FERNANDA	C.I.	13788638	U.E. Modesto Omiste	5
46441	SURI NINA	DAVID JAIME	C.I.	4373045	U.E. Tarapaca	20
46442	SURI PONGO	NOEL	C.I.	9142176	U.E. Germán Busch de Caluyo	3
46443	SURI QUISPE	JUANA	C.I.	9218837	U. E. San José de Yunguyo A	14
46444	SURI SALINAS	JUDITH LILIANA	C.I.	7021138	U. E. Walter Alpire Duran A	33
46445	SURITA	SILVIA	C.I.	10008604	U.E. La Calzada	4
46446	SURITA CRUZ	GROVER	C.I.	9977448	U.E. La Lloja	2
46447	SUSAÑO ARCANI	VALENTINA	C.I.	6191273	U.E. Nazacara	2
46448	SUSAÑO GUARACHI	WILSON	C.I.	6934428	U.E. Gral. Demetrio Ramos	3
46449	SUSAÑO HUAYTA	HERNAN	C.I.	4895540	U. E. Heriberto Guillen Pinto	18
46450	SUSAÑO MAMANI	JHONNY CHRISTIAN	C.I.	13120807	Centro de Capacitacion Inti Paxsi	9
46451	SUSAÑO PINTO	MILVE	C.I.	6190391	U.E. Kellhuiri	2
46452	SUSAÑO SARZURI	GISELA	C.I.	12989321	U.E. Gral. Demetrio Ramos	3
46453	SUSARA MAMANI	FREDDY	C.I.	4834385	U.E. Túpac Katari	6
46454	SUTURI VELASQUEZ	YOVANA	C.I.	13844588	U.E. 10 de Febrero	4
46455	SUXO	BRAYAN DAVID	C.I.	14123854	U.E. Santa Maria de Los Ã¤ngeles	30
46456	SUXO ACARAPI	FRANZ IVAN	C.I.	6817192	U.E. Faro Murillo	10
46457	SUXO ADUVIRI	KAREN GABRIELA	C.I.	14705977	U.E. Mariscal Santa Cruz	11
46458	SUXO ALEJO	ERIKA NORAH	C.I.	8447563	U.E. Fuerza Aerea Argentina	8
46459	SUXO ARELLANO	JUAN CARLOS	C.I.	8385762	U. E. Correo	2
46460	SUXO ARRATIA	NEYSI LILIAM	C.I.	6905164	Esc. Mixto 16 De Julio	5
46461	SUXO ARUQUIPA	MARIA RENEE	C.I.	6751781	U.E. Illimani	28
46462	SUXO ARUQUIPA	MARIBEL JHOVANA	C.I.	13437226	U.E. Luis Espinal Camps Nro 1	25
46463	SUXO BARRERA	ELENA	C.I.	9227613	U. E. Central Hichocollo	2
46464	SUXO BARRERA	TIBURCIO	C.I.	3318740	U. E. Central Hichocollo	2
46465	SUXO BAUTISTA	EDWIN ANTONIO	C.I.	2643611	U.E. Santa Maria de Los Ã¤ngeles	30
46466	SUXO BLANCO	FELIX	C.I.	6078041	Esc. Centro Tilata	44
46467	SUXO BLANCO	LIDIA	C.I.	10087834	U. E. Central Hichocollo	2
46468	SUXO BRAVO	MARIA ANGELICA	C.I.	5989680	Instituto Tecnológico Ayacucho	35
46469	SUXO BURGOA	NESTOR	C.I.	4286915	U.E. 13 de Junio	4
46470	SUXO CALLIZAYA	MARIO	C.I.	5996415	U.E. Hilo Hilo	2
46471	SUXO CASILLO	RAFAEL	C.I.	7070276	Esc. Centro Tilata	44
46472	SUXO CHOQUE	JULIAN	C.I.	6042927	U.E. Luis Espinal Camps Nro 1	25
46473	SUXO COCA	EDWIN	C.I.	9938523	U.E. Tarapaca	20
46474	SUXO COLQUE	CLAUDINA	C.I.	7029210	U. E. Franz Tamayo de Río Seco A	36
46475	SUXO COLQUE	GROVER	C.I.	8365896	U. E. Copajira	4
46476	SUXO COLQUEHUANCA	ESTHER NOEMI	C.I.	9910868	U.E. Mcal. Antonio Jose de Sucre	31
46477	SUXO DAZA	KENDRA DAYANA	C.I.	9875766	U.E. Manuel Bernal Mariaca	11
46478	SUXO DELGADO	CARLOS ALFREDO	C.I.	10916483	U.E. Martin Cardenas Hermosa C	48
46479	SUXO GOMEZ	JUSTINA AURORA	C.I.	9200351	Col. Nemesio Aliaga Benavente	4
46480	SUXO GUARACHI	VICENTE	C.I.	10921973	Col. Pedro Domingo Murillo	11
46481	SUXO GUTIERREZ	CARMEN	C.I.	4967772	U.E. Santa Maria de Los Ã¤ngeles	30
46482	SUXO GUTIERREZ	IVER DANIEL	C.I.	8309602	U.E. Héroes del Pacifico	18
46483	SUXO GUTIERREZ	ZENON JULIO	C.I.	4363701	U.E. Taiwan	8
46484	SUXO HERRERA	JULIA	C.I.	5955492	U.E. Unión Bolivariana	11
46485	SUXO HERRERA	LIDIA	C.I.	4266640	U.E. Unión Bolivariana	11
46486	SUXO HUANCA	ZORAYA JUANA	C.I.	12672112	U. E. La Merced A	2
46487	SUXO LIMACHI	ELOY	C.I.	9215355	U. E. Pedro Domingo Murillo	15
46488	SUXO LIMACHI	TITO GILBERTO	C.I.	4887227	U. E. Copacabana Fe y Alegría	21
46489	SUXO LIMACHI	YOLA PRIMITIVA	C.I.	11090445	Esc. Mixto 16 De Julio	5
46490	SUXO LOPEZ	GRISEL DEL ROSARIO	C.I.	8363614	U. E. Heriberto Guillen Pinto	18
46491	SUXO LOPEZ	VIRGINIA	C.I.	4946073	U. E. Copajira	4
46492	SUXO MACHICADO	EDWIN NELSON	C.I.	4295671	U.E. 1ro de Mayo	32
46493	SUXO MAMANI	ABEL DANIEL	C.I.	13211657	U. E. 21 de Septiembre SeÃ±or de Lagunas	19
46494	SUXO MAMANI	DAVID RENE	C.I.	6777292	U.E. Gral. Juan José Torres Gonzales	24
46495	SUXO MAMANI	HYALMAR	C.I.	4761931	U. E. República de Italia	21
46496	SUXO MAMANI	JHONN EDDY	C.I.	13086251	U.E. José Antonio Paredes Candia	45
46497	SUXO MAMANI	JOHN KLAUS	C.I.	6804298	U.E. Santiago I	17
46498	SUXO MAMANI	JOSE ANTONIO	C.I.	4870978	U. E. Copacabana Fe y Alegría	21
46499	SUXO MAMANI	KATHERINE	C.I.	7048449	U.E. Martin Cardenas Hermosa C	48
46500	SUXO MAMANI	MARI LUZ	C.I.	12421952	U.E. 23 de Marzo B	35
46501	SUXO MAMANI	MAYERLY	C.I.	16207923	U.E. Carlos Palenque Avilés	17
46502	SUXO MAMANI	RUTH PAOLA	C.I.	6924996	U.E. República Islámica de Irán	4
46503	SUXO MENDEZ	LEYDI GEOVANA	C.I.	4836253	U.E. Modesto Omiste	5
46504	SUXO MOLLISACA	MERY EXALTA	C.I.	8358380	U. E. San José de Yunguyo A	14
46505	SUXO NINA	BEATRIZ VIRGINIA	C.I.	3410523	U.E. 1ro de Mayo	32
46506	SUXO PAXI	LUCIANO	C.I.	6902212	Col. Nemesio Aliaga Benavente	4
46507	SUXO POMA	JUAN CARLOS	C.I.	9223800	U. E. El Progreso A	33
46508	SUXO POMA	ROSVY	C.I.	12636959	U. E. Franz Tamayo de Río Seco A	36
46509	SUXO QUISPE	ABRAHAM BRIAN	C.I.	9116173	U.E. San José Fe y Alegría	43
46510	SUXO QUISPE	BORIS KLEEBER	C.I.	8267997	U. E. Antonio Diaz Villamil	10
46511	SUXO QUISPE	HILDA CLARA	C.I.	10905267	U. E. San Roque	50
46512	SUXO QUISPE	JORGE LUIS	C.I.	7080856	U. E. Juan Carlos Flores Bedregal	34
46513	SUXO QUISPE	JOSE MARIA	C.I.	12423124	U.E. San José Fe y Alegría	43
46514	SUXO QUISPE	MARTHA	C.I.	10024361	Esc. Mixto 16 De Julio	5
46515	SUXO QUISPE	PEDRO	C.I.	6004939	U.E. San Martín de Porres	36
46516	SUXO QUISPE	SEVERO	C.I.	3318730	U. E. Central Hichocollo	2
46517	SUXO RAMOS	EVER	C.I.	7072696	U.E. Totoral	4
46518	SUXO RAMOS	TEODORO	C.I.	6022088	Col. Tocopilla Cantuyo	2
46519	SUXO SALAZAR	GROVER FLORENCIO	C.I.	6891636	Esc. Ananea	2
46520	SUXO SALINAS	WALTER	C.I.	4983931	U.E. Puerto de Guaqui	26
46521	SUXO SUXO	SERGIO EDUARDO	C.I.	6096283	U. E. Franz Tamayo Nro. 3	19
46522	SUXO SUXO	WILMER PAZ	C.I.	9137097	U. E. Copajira	4
46523	SUXO SUXO	YOSELIN	C.I.	13756167	U.E. Daniel Sanchez Bustamante II	32
46524	SUXO TICONA	EDGAR	C.I.	9195446	U. E. San José de Yunguyo A	14
46525	SUXO TOLA	MARIBEL	C.I.	9966526	U.E. Puerto de Guaqui	26
46526	SUXO TOLEDO	LUIS ALFREDO	C.I.	9996765	U.E. Las Nieves	6
46527	SUXO YUCRA	MARY VIRGINIA	C.I.	13152971	U.E. Gral. Ramon Gonzales	1
46528	SUYO ESCOBAR	MARIO	C.I.	4803538	U.E. Tupac Katari	15
46529	SUYO GONZALES	TOMAS	C.I.	17279976	U. E. Simon Bolivar	3
46530	SUYO LUNA	VERONICA	C.I.	6699814	U.E. LYNNS	10
46531	SUYO MAMANI	BACILIA	C.I.	6628458	U.E. Ventilla I	11
46532	SUYO SIHUACOLLO	WILMER	C.I.	8388312	Nucleo Escolar Pumana	2
46533	SUZAÑO COLMENA	ANGEL	C.I.	9250415	U.E. Jardines del Sur	11
46534	SUZAÑO FERNANDEZ	OMAR ARIEL	C.I.	8262433	U.E. Las Delicias A	16
46535	SUZAÑO HONORIO	SILVER OLIVER	C.I.	11089551	U.E. 25 de Julio Senkata A	27
46536	SUZAÑO ROJAS	LIZBETH GEMA	C.I.	13215949	U.E Integral Ayamaya	2
46537	SUZUKI BARRIENTOS	LUCAS YOSHIRO	C.I.	14325126	U.E. Pedro Poveda A	15
46538	SZASZ ARTEAGA	JORGE RODOLFO	C.I.	3352776	U.E. Santa Rosa La Florida A	15
46539	SZWERDSZARF ILLANES	RAZZIELLA	C.I.	10933343	U.E. República del Ecuador	11
46540	TABO VACA	JONATHAN	C.I.	12347945	Esc. German Busch	14
46541	TABOADA ALAIZA	FABIANA MAYRA	C.I.	8468035	U.E. El Pedregal	9
46542	TABOADA CARRASCO	TERESA	C.I.	2614939	U.E. Hugo Chavez Frías	13
46543	TABOADA CONDORI	JUAN CARLOS	C.I.	13024839	U.E. Libertad en las Américas	33
46544	TABOADA FLORES	CARLA LORENA	C.I.	9903810	U.E. Alfredo Vargas B	22
46545	TABOADA FLORES	MILENA FERNANDA	C.I.	13764724	U.E. Alfredo Vargas B	22
46546	TABOADA GUZMAN	MEL ALEXANDRA	C.I.	12466980	U.E. Americano Obrajes	19
46547	TABOADA JOVE	TANIA KELLY	C.I.	4833418	U. E. Madre Maria Federica	17
46548	TABOADA MIRANDA	CLAUDIA TATIANA	C.I.	6176836	U.E. Héroes del Pacifico	18
46549	TABOADA MONTELLANO	DANIELA	C.I.	4093909	U. E. Fuerzas Armadas De La Nación	15
46550	TABOADA NAVARRO	KAREN VANNESA	C.I.	1109269	U. E. Cnl. Max Toledo	24
46551	TABOADA PADILLA	IVAR JOSE	C.I.	5681566	U.E. Héroes del Pacifico	18
46552	TABOADA QUISBERTH	LUCIO	C.I.	11072857	U.E. Eloy Alvarez Plata de Chirca	3
46553	TABOADA ROCHA	WALDO	C.I.	9061038	U.E. Asociada Villa Barrientos	7
46554	TABOADA SALAS	WILLIAMS BEIMAR	C.I.	4289222	U.E. Hugo Chavez Frías	13
46555	TABORGA MORALES	JUAN EDUARDO	C.I.	8440094	U.E. Dora Schmidt A	17
46556	TABORGA SUAREZ	DANIEL	C.I.	6773073	U.E. Americano Obrajes	19
46557	TACACHIRA CRUZ	JORGE ALEJANDRO	C.I.	6047416	U.E. Juvenal Mariaca B	31
46558	TACANA FLORES	JOSE CARLOS	C.I.	12537962	U.E. Jerusalem	14
46559	TACCO SANCA	MARINA	C.I.	10095384	U. E. Ulla Ulla	3
46560	TACO	MARIA ALEJANDRA	C.I.	12540603	Unidad Educativa San Marcos	7
46561	TACO	MARTIN	C.I.	16143561	Unidad Educativa San Marcos	7
46562	TACO CALLE	ELENA PETRONA	C.I.	15278793	Escuela CotaÃ±a	3
46563	TACO CHURA	OSWALDO FRANZ	C.I.	9179557	U.E. Mcal. Andrés de Santa Cruz	32
46564	TACO CHURA	VLADIMIR	C.I.	10914966	U.E. Mcal. Antonio Jose de Sucre	31
46565	TACO CONDORI	ROSALIA	C.I.	9215283	Escuela Colchani	2
46566	TACO CRUZ	JULIA	C.I.	7068137	U.E. San Antonio A	10
46567	TACO FLORES	JUAN	C.I.	3419818	U.E. Elizardo Pérez	2
46568	TACO MAMANI	CRISPIN	C.I.	12763735	Esc. Vicenta Juariste Eguino	7
46569	TACO ORUÑO	EDWIN	C.I.	7069039	U. E. ChaÃ±ocahua	28
46570	TACO RODRIGUEZ	SIMON EDUARDO	C.I.	4945887	U.E. Huancane	2
46571	TACO VARGAS	JHONNY	C.I.	7097485	U.E. 18 de Diciembre B	18
46572	TADEO CESPEDES	DILAN IVAN	C.I.	13764018	U.E. Irene Nava de Castillo B	32
46573	TADIC GALLARDO	MARIA FABIANA	C.I.	2695711	U.E. Franco Boliviano	34
46574	TAHE MIRO	JAVIER GONZALO	C.I.	14200852	U.E. San José	1
46575	TAHE MIRO	JUAN CARLOS	C.I.	6827700	Colegio Inicua Alto	7
46576	TAHUASI ALIAGA	EDZON	C.I.	11065308	U. E. 16 de Julio de Mapiri	17
46577	TAJA VALENZUELA	KARIM	C.I.	3363035	U.E. Cristo Rey San Luis Fe y Alegría	24
46578	TAKUSI PEÑALOZA	KIMIKO MARITA	C.I.	6145868	U.E. Hugo Dávila A	23
46579	TALAVERA	FERNANDO ANDRES	C.I.	6742989	U.E. Gran Poder B	16
46580	TALAVERA ROMERO	LUIS FERNANDO	C.I.	4308927	U. E. Antonio Diaz Villamil A	12
46581	TALLACAGUA HUANTO	DIEGO RAMIRO	C.I.	6039776	U.E. Carlos Palenque Avilés	17
46582	TALLACAGUA MAMANI	ROBERTO	C.I.	9871266	Sede Social Plan Autopista	8
46583	TALLACAGUA MERCADO	JUAN SERGIO	C.I.	8329162	U.E. Ignacio Calderón Fe y Alegría I	21
46584	TALLACAGUA PACHACUTE	EDWIN	C.I.	4753169	U. E. Oscar Alfaro B	27
46585	TALLACAGUA PALOMINO	ELENA	C.I.	4993919	U.E. Topater	27
46586	TALLACAGUA QUENTA	JUSTO PASTOR	C.I.	4250898	U. E. Morocollo	4
46587	TALLACAGUA TALLACAGUA	REBECA	C.I.	13053722	U. E. Morocollo	4
46588	TALLACAGUA TERRAZAS	RUBEN	C.I.	6731781	Escuela Franz Tamayo	5
46589	TALLACAGUA VALLEJOS	TEOFILA	C.I.	6802471	U. E. Morocollo	4
46590	TALLACAHUA AGUAYO	EDGAR WALAS	C.I.	10067629	U. E. Yunguyo Fe y Alegría B	25
46591	TALLACAHUA CHOQUE	NELSON ALVARO	C.I.	9949186	U. E. Eduardo Avaroa 1	4
46592	TALLACAHUA COLLQUEHUANCA	GERMAN	C.I.	7009833	U. E. Eduardo Avaroa 1	4
46593	TALLACAHUA CUEVAS	VIRGINIA	C.I.	7024382	U.E. Corapata	5
46594	TALLACAHUA LLANTI	JHOVANA FANNY	C.I.	9949826	U. E. Oscar Alfaro B	27
46595	TALLACAHUA MAMANI	ROSA	C.I.	8281772	U. E. Villa Adela Yunguyo	17
46596	TALLACAHUA MAYTA	GUILLERMINA	C.I.	9240809	U. E. Eduardo Avaroa 1	4
46597	TALLACAHUA QUISPE	JHONNY	C.I.	9102594	U.E. Santa Maria de Los Ángeles	30
46598	TAMAREZ GRAZ	GRISELDA	C.I.	6903944	U.E. Oscar Unzaga De La Vega	8
46599	TAMAYO APAZA	ERNESTO	C.I.	14401578	Colegio Nacional Mixto Chiñaya	2
46600	TAMAYO CASTAÑO	ERIKA BEATRIZ	C.I.	4807830	U.E. Copacabana C	26
46601	TAMAYO CHOQUE	CESAR	C.I.	6770551	U.E. Artemio Camargo	3
46602	TAMAYO MONTAÑO	JULIETA MARGOT	C.I.	4311381	U.E. Holanda	50
46603	TAMAYO PACHECO	BETTY	C.I.	6130530	U.E. Mercedes Elio De Rivero B	27
46604	TAMAYO PACO	WALTER	C.I.	8266147	U. E. Oscar Alfaro B	27
46605	TAMAYO QUISPE	JUANA	C.I.	9931594	U.E. Mariscal de Ayacucho	4
46606	TAMAYO YAHUASI	IGNACIO	C.I.	4809193	Colegio Nacional Mixto Chiñaya	2
46607	TAMBILLO HUAYNOCA	JESSICA	C.I.	12572913	U.E. Bolivia	18
46608	TAMBILLO LLUSCO	YEFERSON	C.I.	9929622	U.E. Tarapaca Junthuma B	29
46609	TAMBO	ANA LUCIA	C.I.	10067252	U.E. Néstor Paz Zamora	32
46610	TAMBO	BASILIO	C.I.	6805658	Esc. Centro Tilata	44
46611	TAMBO	LINCY NOEMI	C.I.	9069707	Esc. Pablo Lavadens	3
46612	TAMBO APAZA	GIMENA MARLENE	C.I.	6003461	U.E. Adela Zamudio A	11
46613	TAMBO ARCANI	WILLY WILLIAM	C.I.	8373274	U. E. Juan Carlos Flores Bedregal	34
46614	TAMBO ARRATIA	FELIX	C.I.	6143293	U.E. San Martín de Porres	36
46615	TAMBO CACERES	LETICIA	C.I.	13639871	U.E. Ecológico Los Pinos B	32
46616	TAMBO COLQUE	MIGUEL ALBERTO	C.I.	8282907	U. E. Mcal. Sucre	6
46617	TAMBO COLQUEHUANCA	MAYRA MARIANELA	C.I.	8436221	U. E. Brasil	25
46618	TAMBO COPA	DINA ELBA	C.I.	3445519	U.E. Luis Espinal Camps Aeropuerto	15
46619	TAMBO CUTIPA	CASILDA YHOSELIN	C.I.	11094066	U. E. Mcal. Sucre	6
46620	TAMBO CUTIPA	EDSON VLADIMIR	C.I.	11094064	U. E. Mcal. Sucre	6
46621	TAMBO ENDARA	MADAI YIREH	C.I.	9868662	U.E. Amerinst	26
46622	TAMBO FERNANDEZ	WILFREDO SATURNINO	C.I.	3488115	Escuela Cohoni	6
46623	TAMBO GONZALES	BRYAN DAVID	C.I.	13437156	U.E. Reino de Belgica	1
46624	TAMBO HUACARA	SONIA CONCEPCION	C.I.	4284191	U.E. Republica de Cuba Pacajes	5
46625	TAMBO HUAYCHA	YANET	C.I.	4751282	U.E. Simón Bolivar	20
46626	TAMBO HUCHANI	JAVIER	C.I.	4960626	U.E. Calama	30
46627	TAMBO LUNA	JULIAN	C.I.	6128643	Esc. Antaquira Villa Belen	2
46628	TAMBO MAMANI	FREDDY FROILAN	C.I.	4767469	U.E. San Francisco de la Tercera Orden	7
46629	TAMBO MAMANI	JHANNETH VIRG

No.	Apellidos	Nombres	Tipo Doc.	Doc. Identidad	Recinto	Mesa
46648	TAMBOT APAZA	BENJAMIN JONATAN	C.I.	6898362	U.E. Modesto Omiste	5
46649	TAMEZ YAÑEZ	SYLVIA DANIELA	C.I.	3375920	U.E. Loretto	12
46650	TANAKA GUTIERREZ	YIRXALA KARINA	C.I.	4166080	Esc. Unid Edu. Palos Blancos	22
46651	TANCARA	BASILIO	C.I.	6871139	Esc. Pablo Lavadens	3
46652	TANCARA AGUILAR	GROVER	C.I.	12574279	U.E. Santa Rosa I	2
46653	TANCARA AGUILAR	LUCERO	C.I.	7017982	U.E. Puerto del Rosario	31
46654	TANCARA AJNO	NEYDA	C.I.	15783390	U.E. Republica de Francia	29
46655	TANCARA ALAVI	ROGELIO	C.I.	7022679	Esc. Secc. Puerto Carmen	3
46656	TANCARA ALCON	FLORA	C.I.	4843012	U.E. Ignacio Calderón Fe y Alegría I	21
46657	TANCARA ALCON	TRIFON AVELINO	C.I.	6032170	U.E. Narciso Campero	1
46658	TANCARA AMORAGA	CESAR GASTON	C.I.	10933146	Esc. San Luis	19
46659	TANCARA APAZA	PABLO MARCIAL	C.I.	4369309	U.E. Eduardo Avaroa	12
46660	TANCARA APAZA	RILMER ELIAS	C.I.	8369164	U.E. San Luis	24
46661	TANCARA CACERES	SAMUEL PEDRO	C.I.	4895190	U.E. Sergio Mauricio Villegas A	21
46662	TANCARA CACHI	MIGUEL ANGEL	C.I.	6916822	Escuela Romero Pampa	1
46663	TANCARA CALISAYA	ADELA JUANA	C.I.	4752411	U.E. Brig. My. Remberto Tapia	17
46664	TANCARA CALLEJAS	DEYMAR JAMMIL	C.I.	8268993	U. E. Yunguyo Fe y Alegría B	25
46665	TANCARA CALSINA	JOVANA	C.I.	16148798	U. E. San Miguel	9
46666	TANCARA CATACORA	BETTO	C.I.	10022932	U.E. Santiago I	17
46667	TANCARA CHAVEZ	FREDDY MONROY	C.I.	4995767	U.E. Ecológico Los Pinos B	32
46668	TANCARA CHAVEZ	IRENE	C.I.	6946749	Colegio Tte.Cnl. Rafael Pabon	3
46669	TANCARA CHAVEZ	MARTHA	C.I.	4558933	Escuela Simon Bolivar de Santa Fe	3
46670	TANCARA CHAVEZ	RITA	C.I.	6762582	U.E. Carlos Palenque Avilés	17
46671	TANCARA CHAVEZ	SALOME PAMELA	C.I.	8345762	U.E. Nueva Tilata	10
46672	TANCARA CHIRINOS	LIZETH GREICE	C.I.	14451406	U.E. Republica De Italia	15
46673	TANCARA CHUQUIMIA	JAVIER	C.I.	6017128	U.E. 3 de Mayo B	29
46674	TANCARA CHUQUIMIA	WINSTON JORGE	C.I.	3451252	Col. Camacho	1
46675	TANCARA COLQUE	BLADIMIR	C.I.	12509850	Esc. 18 de Noviembre	23
46676	TANCARA CONDORI	GUILLERMINA	C.I.	4834375	U.E. Unión Europea B	15
46677	TANCARA CONDORI	JHAMYLE NICOL	C.I.	12638998	Esc. San Luis	19
46678	TANCARA CONDORI	LIZETH	C.I.	12703476	Colegio Comanche	5
46679	TANCARA CUSI	CRISTINA	C.I.	3498160	Esc. Nucleo Cuipa Espana de Machaca	2
46680	TANCARA CUSI	GLADYS	C.I.	6926738	Escuela Eduardo Avaroa	4
46681	TANCARA CUSI	NELY	C.I.	9126727	U.E. Gral. Juan José Torres Gonzales	24
46682	TANCARA CUSI	RUDYY	C.I.	7080844	Esc. Nucleo Cuipa Espana de Machaca	2
46683	TANCARA CUSSI	REBECA JOHANA	C.I.	12452319	Esc. Gualberto Villarroel	1
46684	TANCARA FEBRERO	SANDRO	C.I.	8362700	U.E. Don Bosco de Pampahasi A	21
46685	TANCARA FLORES	NOEMI	C.I.	9135625	U.E. Achumani	45
46686	TANCARA GUARACHI	MARITZA	C.I.	4887405	U.E. Católico Mercedes B	15
46687	TANCARA GUARACHI	PAOLA	C.I.	6900479	U.E. Narciso Campero	1
46688	TANCARA GUTIERREZ	CECILIA	C.I.	4888922	U.E. Nuestra SeÃ±ora de Fátima	11
46689	TANCARA HUANCA	ADRIAN RAINER	C.I.	14069335	U.E. Simón Bolívar	20
46690	TANCARA HUANCA	MICHAEL ELVIS	C.I.	6823217	U. E. San Roque	50
46691	TANCARA JANCO	ALEXANDRA	C.I.	9143738	Esc. Secc. Puerto Carmen	3
46692	TANCARA KARI	JEANNETH MERCEDEZ	C.I.	12767391	Esc. Rene Barrientos Ortuno	26
46693	TANCARA LAURA	ANGEL ALAIN	C.I.	8403010	U. E. San Vicente de Paul Fe y Alegría	33
46694	TANCARA LIMACHI	JHESICA MARLENI	C.I.	14182839	Colegio Nacional Arturo Posnanski	15
46695	TANCARA LIMACHI	NELY NELIDA	C.I.	6926186	Colegio Nacional Arturo Posnanski	15
46696	TANCARA LLUSCO	LUCRECIA	C.I.	6953720	U. E. Brasil	25
46697	TANCARA LLUSCO	OLIMPIA	C.I.	6160457	U.E. Bolívar Municipal	15
46698	TANCARA MAMANI	CLETO	C.I.	2097644	Colegio Chama	2
46699	TANCARA MAMANI	CRISTIAN OMAR	C.I.	9187922	U.E. 3 de Mayo B	29
46700	TANCARA MAMANI	EDWIN SANDINO	C.I.	6054639	U. E. San José de Yunguyo A	14
46701	TANCARA MAMANI	GARY	C.I.	10946257	Esc. Evaristo Valle	30
46702	TANCARA MAMANI	JUDITH ZULEMA	C.I.	7076069	Esc. Evaristo Valle	30
46703	TANCARA MAMANI	MARCOS	C.I.	9222870	U. E. Bautista Saavedra	52
46704	TANCARA MAMANI	MARY LUCY	C.I.	9962757	Col. Camacho	1
46705	TANCARA MAYTA	LUCY	C.I.	6739571	U. E. Central Hichocollo	2
46706	TANCARA MIRANDA	JANETTE FRANCY	C.I.	6082487	U.E. Juvenal Mariaca B	31
46707	TANCARA MOLLO	RUMY GONZALO	C.I.	4949782	U.E. La Paz	14
46708	TANCARA MONTERREY	DAYANA LEIDY	C.I.	6143094	U. E. Uypaca	4
46709	TANCARA MONTES	ERIKA ERLINDA	C.I.	6945694	Colegio Ballivian	34
46710	TANCARA NINA	CARLA PAMELA	C.I.	12423258	U.E. Adrián Castillo Nava B	37
46711	TANCARA NINA	LAURA NINETH	C.I.	12449933	U. E. Juan Carlos Flores Bedregal	34
46712	TANCARA POMA	GETRUDIS	C.I.	10041284	Escuela Jankosuni	2
46713	TANCARA POMA	SIMON CARLOS	C.I.	4965238	U.E. Tejada Triangular	12
46714	TANCARA QUISPE	CRYSTIAN BEIMAR	C.I.	8320336	Esc. 18 de Noviembre	24
46715	TANCARA QUISPE	EDILSON	C.I.	15053576	U.E. Luis Espinal Camps Aeropuerto	15
46716	TANCARA QUISPE	FLORENCIA	C.I.	4372617	U.E. Mcal. Andrés de Santa Cruz	32
46717	TANCARA RAMOS	JAIME NILO	C.I.	5477601	U.E. Venezuela de Totorani	2
46718	TANCARA RODRIGUEZ	HUGO LEANDRO YESHID	C.I.	9923407	U.E. Ameринst	26
46719	TANCARA RODRIGUEZ	JUDITH MARIELA	C.I.	8321817	U.E. San José Fe y Alegría	43
46720	TANCARA RODRIGUEZ	ROBERT IVAN	C.I.	6958540	Unidad Educativa Villa Harca	1
46721	TANCARA ROJAS	BORIS GANDY	C.I.	12515324	U.E. German Busch	8
46722	TANCARA ROJAS	DANNER RONAL	C.I.	16000517	U.E. 25 de Julio Senkata A	27
46723	TANCARA SANGALLI	WILSON OSCAR	C.I.	13566919	Colegio Ballivian	34
46724	TANCARA SIRPA	MONICA YOSELIN	C.I.	7089061	U.E. Venezuela de Totorani	3
46725	TANCARA SOLIZ	EFRAIN	C.I.	6015943	U.E. Unión Bolivariana	11
46726	TANCARA SUNTURA	GLADYS EVA	C.I.	7031441	U.E. Illimani	36
46727	TANCARA TANCARA	BEATRIZ	C.I.	12574370	U.E. Rosapata	2
46728	TANCARA TANCARA	TOMAS	C.I.	4256855	Esc. Centro Tilata	45
46729	TANCARA TARQUI	GUILLERMO	C.I.	4975442	Esc. Pablo Lavadens	3
46730	TANCARA TOLA	RUDY ALEJANDRO	C.I.	6845355	U.E. Calama	30
46731	TANCARA VELASQUEZ	JESUS RENATO	C.I.	9986410	Escuela Superior de Formación de Maestros Simón Bolivar	11
46732	TANCARA VINO	JULIO	C.I.	4332499	U.E. Narciso Campero	1
46733	TANCARA VIRACOCHA	ROSA EULALIA	C.I.	5481221	U.E. Nacional Santiago de Callapa	2
46734	TANGARA ANDIA	ANAHI XIMENA	C.I.	6068959	U.E. Topater	27
46735	TANGARA APAZA	EDGAR ESTEBAN	C.I.	4963347	U.E. Topater	27
46736	TANGARA APAZA	JUAN JOSE	C.I.	4892438	U.E. San Jose II	8
46737	TANGARA FLORES	RUBEN JESUS	C.I.	6918514	Col. Rvdo. Victor Aruazo Plaza Principal	3
46738	TANGARA HERRERA	MABEL JENNY	C.I.	3555261	U.E. Felipe Segundo Guzman	10
46739	TANGARA LIMA	DOLORES ESTHER	C.I.	9124994	U.E. Libertad en las Américas	33
46740	TANGARA MENDOZA	NELLIDA SOLEDAD	C.I.	14123640	U. E. Rene Barrientos Ortuño	8
46741	TANGARA ORELLANO	ROSA	C.I.	6918557	Colegio Luis Espinal	2
46742	TANGARA POMA	JOSE LUIS	C.I.	9077427	Col. Nucleo Rosario	2
46743	TANGARA QUISPE	CHRISTIAN ENRIQUE	C.I.	12734947	U.E. 6 de Junio	24
46744	TANGARA RAMIREZ	JHONATAN	C.I.	12451354	U.E. Tupac Amaru	11
46745	TANGARA TITERICO	JOSE LUIS	C.I.	10070081	U.E. Ventilla I	11
46746	TANGARA VALERO	LUCERO	C.I.	9999758	U.E. Eduardo Avaroa	12
46747	TANGARA VARGAS	FREDDY	C.I.	6840686	Unidad Educativa Sapahaqui	9
46748	TANGARA VEIZAGA	NEYDE	C.I.	8389712	U.E. Pablo Iturri Jurado B	27
46749	TANTACALLE JANCO	DEYSI JAZMIN	C.I.	13880344	U.E. Cristal A	19
46750	TANTACALLE MITA	PILAR ESTELA	C.I.	9884945	U.E. Puerto de Guaqui	27
46751	TANTANI	TEDDY JORGE	C.I.	9982622	U.E. 3 de Mayo B	29
46752	TANTANI CARLO	CARLOS ANGEL	C.I.	11086556	U.E. Mariscal Santa Cruz	11
46753	TANTANI CONDORI	WILLIAMS	C.I.	6008190	U. E. Uypaca	4
46754	TANTANI CRUZ	DANIEL EDGAR	C.I.	6867676	Escuela Cohoni	6
46755	TANTANI PATTY	ALEJANDRO	C.I.	6741063	U.E. Mercedes Elio De Rivero B	27
46756	TANTANI QUIÑONES	GERSON	C.I.	11078154	U.E. Antofagasta	1
46757	TANTANI QUISPE	LUCRECIA	C.I.	8425715	Escuela Turrini	2
46758	TANTANI TARQUI	ESTEBAN REY	C.I.	4296162	Esc. Caquiaviri	5
46759	TANTANI TITO	MARIA ELENA	C.I.	10017005	U. E. Nicolás Fernandez Naranjo	33
46760	TAPIA	HELEN SOLANGE	C.I.	8442646	U. E. Juan Carlos Flores Bedregal	34
46761	TAPIA	JOSE DAVID	C.I.	5988393	Esc. Rene Barrientos Ortuno	26
46762	TAPIA	SONIA MARYELIS	C.I.	10763104	U.E. Rose Marie Galindo de Barrientos	44
46763	TAPIA AGUILAR	ADELA	C.I.	3445553	U. E. 21 de Septiembre SeÃ±or de Lagunas	20
46764	TAPIA AJATA	MARIA EUGENIA	C.I.	6847954	U.E. Adolfo Costa Du Rels	31
46765	TAPIA ALACA	MARICRUZ	C.I.	6911691	Esc. C. de Chojna	2
46766	TAPIA ALANOCA	ELMER	C.I.	13644366	U.E. Franz Tamayo	14
46767	TAPIA ALCON	NOELIA	C.I.	14702678	U.E. Gral. José de San Martín	27
46768	TAPIA ALI	JHEISSON	C.I.	6985900	U.E. Puerto de Guaqui	27
46769	TAPIA ALIAGA	ANA MARIA	C.I.	7043382	U. E. Huaylipaya	1
46770	TAPIA ALIAGA	PAMELA STEFANY	C.I.	9165745	Instituto Tecnológico Ayacucho	35
46771	TAPIA ALTAMIRANO	JIMMY	C.I.	9084595	Escuela Eliodoro Camacho	4
46772	TAPIA ANDRADE	JUAN PABLO	C.I.	10328141	U.E. Santa Rosa La Florida A	16
46773	TAPIA APAZA	YOVANNA	C.I.	9139760	U.E. Gral. José de San Martín	27
46774	TAPIA ARRATIA	DOUGLAS RODRIGO	C.I.	4764236	U.E. Santiago de Ojje	2
46775	TAPIA ARROYO	JUSTINIANO	C.I.	6025940	Unidad Educativa Escola	3
46776	TAPIA ARU	LUCY	C.I.	9061166	U.E. Lujmani	1
46777	TAPIA ARUQUIPA	ANAHI	C.I.	9132081	U.E. Charia	4
46778	TAPIA ARUQUIPA	OMAR TOSHIRO	C.I.	13244707	U.E. Elizardo Perez	22
46779	TAPIA AVALOS	LIMBERT PEDRO	C.I.	4286804	Polifuncional San Isidro	6
46780	TAPIA BARRENOSO	EFRAIN	C.I.	10067768	U. E. 21 de Septiembre SeÃ±or de Lagunas	20
46781	TAPIA BARRERA	BENEDICTA	C.I.	9204107	Unidad Educativa Kallurhuaya	2
46782	TAPIA BELTRAN	JOSE LUIS	C.I.	5484616	U.E. Luis Espinal Camps Nro 1	25
46783	TAPIA CABRERA	OSWALDO	C.I.	7007281	U. E. Jancko Amaya A	4
46784	TAPIA CALLISAYA	JORGE DAVID	C.I.	7057973	U.E. Simón Bolívar	21
46785	TAPIA CARLO	ELVIN OMAR	C.I.	7075191	U.E. Gran BretaÃ±a	25
46786	TAPIA CASPA	SANTIAGO TOMMY	C.I.	4916641	Dirección Departamental de Educación La Paz	7
46787	TAPIA CASTILLO	LUIS MIGUEL	C.I.	13297788	U. E. San Miguel	9
46788	TAPIA CATACORA	SILVIA ALBINA	C.I.	4901417	Esc. Taraco	7
46789	TAPIA CATUNTA	RAMIRO	C.I.	6167142	U.E. LYNNS	10
46790	TAPIA CHAMBI	ALEXANDER JESUS	C.I.	13760869	U. E. Pedro Domingo Murillo	15
46791	TAPIA CHAMBI	ARMANDO	C.I.	4955023	Unidad Educativa Pedro Domingo Murillo	3
46792	TAPIA CHAMBI	DANTE	C.I.	10073716	U. E. Walter Alpire Duran A	33
46793	TAPIA CHOQUE	VICTORIA	C.I.	6007872	U.E. República de Cuba	28
46794	TAPIA CHOQUEHUANCA	VERONICA MERY	C.I.	6002486	U.E. Republica De Italia	15
46795	TAPIA CHUQUEHUANCA	MARTHA	C.I.	6088787	Casa de Gobierno de Suapi	3
46796	TAPIA CLAVIJO	ABIGAIL	C.I.	10908841	U.E. Chicaloma	4
46797	TAPIA COAQUIRA	ROSA SDENKA	C.I.	5967141	U.E. Gualberto Villarroel	12
46798	TAPIA COCA	LUIS ADOLFO	C.I.	4284054	U. E. Santa Maria Mazzarello	8
46799	TAPIA CONDORI	JOSE LUIS	C.I.	4888259	U.E. Cristo Rey San Luis Fe y Alegría	24
46800	TAPIA CONDORI	VANIA FABIOLA	C.I.	7069796	U.E. Ventilla I	12
46801	TAPIA CUENCA	ALBERTO	C.I.	5731222	Ladislao Cabrera	14
46802	TAPIA CUSI	MONICA ELIANA	C.I.	12895839	U.E. 1ro de Mayo	33
46803	TAPIA CUSSI	RICEL ANGELA	C.I.	12989907	U.E. Topater	27
46804	TAPIA DELGADO	ERNESTO	C.I.	9899482	U. E. Cnl. Max Toledo	24
46805	TAPIA DELGADO	LAURA PAMELA	C.I.	10915543	U.E. Miguel de Cervantes Saavedra	13
46806	TAPIA DIAZ	ELOY ALVARO	C.I.	4985108	U. E. Marquirivi	13
46807	TAPIA DURAN	PREFECTO CRISPIN	C.I.	5477372	U. E. República Popular de China	32
46808	TAPIA ESPEJO	NAPOLEON	C.I.	9976750	Escuela Santiago de Machaca	5
46809	TAPIA ESTANICO	LIZETH	C.I.	13443620	U.E. Alto De La Alianza	17
46810	TAPIA FLORES	ALBERTO	C.I.	4822368	U.E. Unión Europea B	15
46811	TAPIA FLORES	EDWIN	C.I.	4938197	U. E. Héroes de Octubre	10
46812	TAPIA FLOREZ	LUCIA	C.I.	6026865	Esc. Mixta Julio Cordero	6
46813	TAPIA GUARACHI	MODESTO	C.I.	6091878	U.E. Anchallani República Venezuela	3
46814	TAPIA GUZMAN	SILVIA EUGENIA	C.I.	6785761	U.E. República de Canada	12
46815	TAPIA HANDAL	ALBERTO ALEJANDRO	C.I.	4886572	U.E. Hugo Dávila A	23
46816	TAPIA HINOJOSA	RUBEN	C.I.	9171632	U.E. Puerto del Rosario	31
46817	TAPIA HUANCA	JOYSI MAYELI	C.I.	16524836	U.E. Santa Maria de Los Ã¤ngeles	30
46818	TAPIA HUARANCA	DAVID ESTEBAN	C.I.	11069174	U.E. Felix Reyes Ortiz	9
46819	TAPIA HUASURCO	RAMIRO ISRAEL	C.I.	10098222	U.E. Ecológico Los Pinos B	32
46820	TAPIA HUCHANI	LIZ ELIANA	C.I.	13849319	U. E. Sergio Suarez Figueroa	31
46821	TAPIA HUMEREZ	MERY DAYSI	C.I.	10020499	U. E. San Roque	50
46822	TAPIA JIMENEZ	INDIRA JUDITH	C.I.	2644330-1S	U.E. Illimani	36
46823	TAPIA JIMENEZ	RONALDO MARCELO	C.I.	8434972	U. E. Cnl. Max Toledo	24
46824	TAPIA LAURA	JAIME	C.I.	4883757	U.E. Primavera B	7
46825	TAPIA LAURA	VIDAL	C.I.	13640923	U.E. Taiwan	9
46826	TAPIA LIMACHI	REYNALDO	C.I.	8444060	U. E. Villa Cooperativa A	26
46827	TAPIA LLANQUE	MARIELA	C.I.	7005062	U.E. Villa Alemania	14
46828	TAPIA LOZA	JORGE LUIS	C.I.	9169556	U.E. Noruega	28
46829	TAPIA LUNA	NELVI CARLA	C.I.	14199172	U.E. Pablo Iturri Jurado B	27
46830	TAPIA MALDONADO	KESIA	C.I.	10911668	U.E. Ernesto Che Guevara	34
46831	TAPIA MALLEA	ANDREA CRISTINA	C.I.	6859235	U.E. Rose Marie Galindo de Barrientos	44
46832	TAPIA MAMANI	CARMEN	C.I.	9167122	U.E. República de Japón	13
46833	TAPIA MAMANI	CRISTINA	C.I.	10017430	H.A.M. de Sorata	9
46834	TAPIA MAMANI	FELISA AYDEE	C.I.	6961944	U. E. Luis Espinal de Collpani	31
46835	TAPIA MAMANI	GREGORIO	C.I.	6874248	U.E. Sagrada Familia	10
46836	TAPIA MAMANI	JOSE LUIS	C.I.	6731850	U.E. Elodia de Lijeron	8
46837	TAPIA MAMANI	LUZMILA	C.I.	10100248	Escuela Santiago de Machaca	5
46838	TAPIA MAMANI	MARISOL	C.I.	8372451	Esc. Centro Tilata	45
46839	TAPIA MAMANI	MAXIMO	C.I.	6171818	Escuela Antofagasta	9
46840	TAPIA MANCHEGO	JESUS DANY	C.I.	4708806	U.E. Republica de Francia	29
46841	TAPIA MANZANO	MAGALY ANGELA	C.I.	4313730	U.E. Cristo Rey	19
46842	TAPIA MARDONEZ	PATRICIA SUSANA	C.I.	3844791	U.E. Domingo Savio A	11
46843	TAPIA MARTINEZ	JHUCELINE PALERMA	C.I.	6878339	U.E. José de San Martín	6
46844	TAPIA MEDRANO	VERONICA MARLENE	C.I.	4294749	U.E. Alfredo Vargas B	22
46845	TAPIA MENDEZ	CAROLINA	C.I.	14201360	U. E. Vilaque Grande	2
46846	TAPIA MERCADO	WILLY NELSON	C.I.	9865630	U.E. Unión Bolivariana	11
46847	TAPIA MERIDA	HECTOR ALEJANDRO	C.I.	6783603	Instituto Tecnológico Ayacucho	35
46848	TAPIA MIRANDA	ANDREA	C.I.	5948130	U. E. Simon Bolivar	3
46849	TAPIA MIRANDA	PORFIRIO	C.I.	4706826	U. E. Simon Bolivar	3
46850	TAPIA MITA	GERONIMO	C.I.	11102858	U.E. Anchallani República Venezuela	3
46851	TAPIA MITA	MARGARITA	C.I.	6918182	U.E. Jardines del Sur	11
46852	TAPIA MUNI	PAULINO	C.I.	6843691	U. E. Isqani 2	4
46853	TAPIA NINA	REYNA	C.I.	4987496	U.E. Los Andes	17
46854	TAPIA ORELLANA	ANA AYDEE	C.I.	9081220	Sede Social	2
46855	TAPIA ORELLANA	JENNY MAGALY	C.I.	9085095	U.E. Asociada Villa Barrientos	7
46856	TAPIA ORTEGA	SILENE	C.I.	5059453	U.E. República del Ecuador	11
46857	TAPIA PARDO	JOSE MANUEL	C.I.	6724065	Unidad Educativa Simon Bolivar	14
46858	TAPIA PAREDES	ALVARO DANIEL	C.I.	9899200	U.E. Ricardo José Bustamante A	4
46859	TAPIA PAREDES	MILTON	C.I.	5987329	U.E. La Paz	14
46860	TAPIA PINTO	SHIRLEY PAMELA	C.I.	4890147	U.E. René Barrientos OrtuÃ±o	16
46861	TAPIA POMA	LITZI JAQUELINE	C.I.	11105569	Escuela Santiago de Machaca	5
46862	TAPIA POMMIER	KATHERINE ZDENKA	C.I.	4287279	U.E. Bethesda	15
46863	TAPIA PONCE	RAMIRO IVAN	C.I.	9172397	U.E. La Merced B	31
46864	TAPIA QUIROZ	DIEGO ANDRES	C.I.	9177041	U. E. Walter Alpire Duran A	33
46865	TAPIA QUISBERT	IRINEO JULIO	C.I.	6019739	U. E. Luis Espinal de Collpani	31
46866	TAPIA QUISPE	ANDRES	C.I.	6790869	U.E. Soto Pata	2
46867	TAPIA QUISPE	AURORA	C.I.	11105282	Unidad Educativa Kallurhuaya	2
46868	TAPIA QUISPE	GABRIELA VALERIA	C.I.	9125267	U.E. Dora Schmidt A	17
46869	TAPIA QUISPE	IBETT NINETT	C.I.	12667837	U.E. My. Waldo Ballivián	20
46870	TAPIA QUISPE	ISABEL	C.I.	6057732	U.E. Mariscal de Zepita	8
46871	TAPIA QUISPE	JUANA	C.I.	6085657	Unidad Educativa Kallurhuaya	2
46872	TAPIA QUISPE	MARTHA	C.I.	6079469	U.E. República de Cuba	28
46873	TAPIA QUISPE	NIEVES GUADALUPE	C.I.	9248406	U. E. Jancko Amaya A	4
46874	TAPIA QUISPE	REYNALDO	C.I.	4932006	U.E. Rose Marie Galindo de Barrientos	44
46875	TAPIA QUISPE	TITO	C.I.	6105008	Esc. Pedro Domingo Murillo	2
46876	TAPIA QUISPE	VILMA	C.I.	7088284	U.E. Unión Europea B	16
46877	TAPIA RADA	JAZMIN ALEJANDRA	C.I.	6131609	U.E. Copacabana C	26
46878	TAPIA RAMOS	CELIA	C.I.	6050522	U.E. Luis Ramos	4
46879	TAPIA REYES ORTIZ	JORGE JUNIOR	C.I.	8402760	U.E. Amerinst	26
46880	TAPIA RIVERA	GHIGLIA MICAELA	C.I.	4997688	U. E. Walter Alpire Duran A	33
46881	TAPIA ROJAS	YURI	C.I.	4364923	U.E. Santiago I	18
46882	TAPIA RONDON	ALAN CESAR	C.I.	14124319	U.E. Gran Poder B	16
46883	TAPIA SALGUEIRO	ADRIAN FIDEL	C.I.	9909788	U.E. Holanda	50
46884	TAPIA SANGA	HERNAN OVIDIO	C.I.	8307304	Esc. Nucleo Laquinamaya	1
46885	TAPIA SANJINES	ESTEFANI SAMANTA	C.I.	6904815	U.E. 6 de Junio	24
46886	TAPIA SARAVIA	DAMARIS ANGELA	C.I.	14483551	U.E. Brig. My. Remberto Tapia	17
46887	TAPIA SARZURI	IRENE	C.I.	6114689	U.E. Anchallani República Venezuela	3
46888	TAPIA SEGALES	TANIA	C.I.	6491016	U.E. Don Bosco de Pampahasi A	21
46889	TAPIA SUXO	CARLOS ENRIQUE	C.I.	7063420	U. E. San Felipe	4
46890	TAPIA TICONA	NORMA REBECA	C.I.	9975096	Sede Social	8
46891	TAPIA TOLA	JHOSELINE STEPHANIE	C.I.	6964947	U.E. Sagrada Familia	10
46892	TAPIA TOUCHARD	SERGIO FREDDY	C.I.	4774237	Facultad de Tecnologia (U.M.S.A)	5
46893	TAPIA USCAMAYTA	ALAN JOEL	C.I.	13309941	U. E. Brasil	25
46894	TAPIA USNAYO	RIGOBERTO	C.I.	9091698	U. E. Madre Maria Federica	17
46895	TAPIA VALDEZ	BONIFACIO	C.I.	4539760	U.E. Anchallani República Venezuela	3
46896	TAPIA VALDEZ	CARIN TATIANA	C.I.	4898259	U.E. Carlos Crespo	9
46897	TAPIA VALDEZ	NICOLAS GONZALO	C.I.	6801580	U.E. Achumani	45
46898	TAPIA VARGAS	RENE	C.I.	7481883	U.E. Dora Schmidt A	17
46899	TAPIA VELASQUEZ	JAIME	C.I.	4937734	Unidad Educativa Mallasa	9
46900	TAPIA VERA	EDWIN	C.I.	10092133	Sede Social	2
46901	TAPIA VERA	RUBENS	C.I.	9207592	U. E. Club de Leones Nro. 2	27
46902	TAPIA VILLAN	KATTY INGRID	C.I.	9193580	U.E. Germán Busch de Tablachaca	3
46903	TAPIA VILLANUEVA	NILDA	C.I.	6020855-1P	U.E. Mercedes Elio De Rivero B	27
46904	TAPIA YUJRA	ALEX ROGER	C.I.	13813046	U.E. Adrián Castillo Nava B	37
46905	TAPIA YUJRA	GRICEL SINTYA	C.I.	4907677	U.E. San Jose II	8
46906	TAPIA YUJRA	TANIA SUSY	C.I.	4703810	U.E. Gran Poder B	16
46907	TAPIA ZEGARRA	JOSSMAR	C.I.	5994303	Dirección Departamental de Educación La Paz	7
46908	TAPIA ZOTES	LEONARDO ANDRES	C.I.	12420436	U.E. Achumani	45
46909	TAPIA ZULETA	MARCOS WILLAMS	C.I.	3415782	U.E. Vicente Donoso Torres A	18
46910	TAPULLIMA APARICIO	NEURIA	C.I.	5713656	Escuela Puerto Perez	2
46911	TAPUNA AJHUACHO	JHOVANA	C.I.	5988745	U.E. Ismael Montes	1
46912	TAQUELA COAQUIRA	SILVERIO	C.I.	4320449	U.E. Rafael Pabón	24
46913	TAQUI ARANIBAR	GLADYS	C.I.	10473680	U. E. 21 de Septiembre SeÃ±or de Lagunas	20
46914	TAQUI PICACHURI	ANTONIO	C.I.	5512510	Unidad Educativa Central Quinuni	7
46915	TAQUICHA	FELIPA	C.I.	6010981	Esc. P. Domingo Murillo	8
46916	TAQUICHA ANTI	LUIS	C.I.	7091842	U.E. Illimani	36
46917	TAQUICHA JULIAN	MARY	C.I.	9204642	U.E. 14 de Noviembre Paz y Unidad	17
46918	TAQUICHIRI FLORES	CLIDER	C.I.	8013656	Escuela Eden	13
46919	TAQUICHIRI GUARI	JHON ABRAHAM	C.I.	9086468	U.E. Nazario Pardo Valle	8
46920	TAQUICHIRI LIMACHI	CLEMENTINA	C.I.	10421377	Escuela Pajonal Vilaque	2
46921	TAQUICHIRI TAQUICHIRI	MODESTA	C.I.	6599700	U.E. Joaquin Herrman de Villa ApaÃ±a	8
46922	TAQUILA CALDERON	JULIO ALFREDO	C.I.	6897857	U.E. Republica De Italia	15
46923	TAQUILA CALLISAYA	MARCOS ANTONIO	C.I.	6035235	U.E. The Strongest	11
46924	TAQUIMALLCU QUISPE	TOMI YEYSON	C.I.	13051582	U.E. Cristal A	19
46925	TAQUIMALLCU VILLANUEVA	MODESTO	C.I.	14152683	U.E. 23 de Marzo B	35
46926	TARANIAPO CUQUI	RUBEN DARIO	C.I.	9197330	U.E. Fátima	12
46927	TARDIO LIMA	HEIDY LUCERO	C.I.	10934141	U.E. Puerto Rico	14
46928	TARDIO QUISBERT	JUAN CARLOS	C.I.	6957642	Sub Alcaldía San

No.	Apellidos	Nombres	Tipo Doc.	Doc. Identidad	Recinto	Mesa
46951	TARIFA YUJRA	FREDDY MILTON	C.I.	8463870	U.E. Victor Paz Estensoro	17
46952	TARQUE INCA	CLEMENCIA	C.I.	7988096	Esc. Secc. Puerto Carmen	3
46953	TARQUE TAKEISHI	KEN	C.I.	4304270	U.E. Achumani	45
46954	TARQUI	ALICIA	C.I.	9946885	Escuela Atacuni	1
46955	TARQUI	ELEUTERIA	C.I.	4897763	U.E. Simón Bolívar	21
46956	TARQUI	GONZALO	C.I.	7069383	U. E. Cnl. Max Toledo	24
46957	TARQUI	JOSELIN	C.I.	15575462	U. E. Juan Pablo II B	11
46958	TARQUI	MODESTA	C.I.	5943845	U.E. Mcal. Andrés de Santa Cruz	2
46959	TARQUI	NELLY LIDIA	C.I.	4363197	Sede Social	1
46960	TARQUI ALANOCA	ALVARO	C.I.	14451432	U. E. República del Uruguay	4
46961	TARQUI ALARO	BEKER XALI	C.I.	10908860	U.E. Felipe Segundo Guzman	10
46962	TARQUI ALCON	IVAN CRISTIAN	C.I.	10080200	U.E. Rafael Mendoza Castellón B	25
46963	TARQUI ALCON	JOSE	C.I.	14792972	U.E. Martin Cardenas Hermosa C	48
46964	TARQUI ALI	JOSE GADIEL	C.I.	11064406	U.E. Villa Tunari	32
46965	TARQUI ALVARADO	JHULIANNA VITORIA	C.I.	6814265	U.E. Jupapina	8
46966	TARQUI ALVAREZ	LUIS CARMELO	C.I.	5984203	U.E. Illimani	36
46967	TARQUI APAZA	CESAR IVAN	C.I.	8296889	U.E. Illimani	36
46968	TARQUI APAZA	ERICKA NEILE	C.I.	9876142	U. E. Santa Maria Mazzarello	9
46969	TARQUI ARCE	ESTHER MARISOL	C.I.	13372259	U.E. Modesto Omiste	5
46970	TARQUI ARGANI	ANA GRACE	C.I.	9092691	U.E. Puerto del Rosario	31
46971	TARQUI ASPI	WILSON JAVIER	C.I.	6153625	U. E. 6 de Junio de Cosmos 79	27
46972	TARQUI AYALA	CRISTIAN	C.I.	13920632	Sede Social Max Toledo	1
46973	TARQUI AYALA	FREDDY	C.I.	4812611	U.E. Modesto Omiste	5
46974	TARQUI AYALA	LINDSAY	C.I.	5961489	U.E. Vicente Tejada	21
46975	TARQUI BALTAZAR	LUCIA	C.I.	4310723	Esc. Mscal Andres De Santa Cruz	1
46976	TARQUI BALTAZAR	ROGER RODRIGO	C.I.	12542981	U.E. Bolivia Mar B	17
46977	TARQUI BARRIENTOS	DANIEL	C.I.	9228822	Escuela Playa Verde	1
46978	TARQUI BLANCO	LOURDES NANCY	C.I.	4822124	U.E. Ignacio Calderón Fe y Alegría I	21
46979	TARQUI BURGOA	EDUARDO ANTONIO	C.I.	10933658	U. E. Luis Ernest CBN A	9
46980	TARQUI CABALLERO	LIDIA	C.I.	4017642	U.E. Faro Murillo	10
46981	TARQUI CALDERON	ABAD JHONNY	C.I.	11540242	U.E. Calama	30
46982	TARQUI CALDERON	PRIMA PRIMITIVA	C.I.	6801120	U.E. Mariscal Santa Cruz	11
46983	TARQUI CANAZA	ALBERTO	C.I.	4806329	U.E. Mercedes Elio De Rivero B	28
46984	TARQUI CARITA	ALEX	C.I.	9135497	U.E. Neptal Viris	2
46985	TARQUI CARRILLO	MAGALI	C.I.	4917546	U.E. Calama	30
46986	TARQUI CARRILLO	WILMER	C.I.	9880954	Esc. Antaquira Villa Belen	2
46987	TARQUI CATARI	SOFIA	C.I.	6999064	U. E. Yunguyo Fe y Alegría B	25
46988	TARQUI CHAMBI	NATALIA	C.I.	4369811	U.E. Ecológico Los Pinos B	32
46989	TARQUI CHAMBILLA	JESUS	C.I.	6876017	U.E. Manuel Isidoro Belzu	3
46990	TARQUI CHAUCA	NANCY	C.I.	8365196	U.E. Neptal Viris	2
46991	TARQUI CHAVEZ	DAVID	C.I.	12702761	U.E. Mcal. Sucre	2
46992	TARQUI CHAVEZ	EDGAR	C.I.	4946978	U.E. Mcal. Sucre	2
46993	TARQUI CHAVEZ	JHONY GROVER	C.I.	12702760	U.E. Mcal. Sucre	2
46994	TARQUI CHINO	YOLA FRANCISCA	C.I.	6149422	U. E. Ecológico 25 de Julio A	21
46995	TARQUI CHIQUIPA	RENE	C.I.	6075233	Esc. Taraco	7
46996	TARQUI CHOQUE	ALEJANDRA	C.I.	6783289	U.E. Calama	30
46997	TARQUI CHOQUE	DELFIN	C.I.	4029396	Escuela Pipini	2
46998	TARQUI CHOQUE	EMILIANO	C.I.	8436057	U.E. Topater	27
46999	TARQUI CHOQUE	LUCY	C.I.	6937876	U.E. Ernesto Che Guevara	34
47000	TARQUI CHOQUE	MARISOL	C.I.	8402973	Colegio Jose Ballivian	6
47001	TARQUI CHOQUE	NANCY NICOLASA	C.I.	7332765	Colegio Alto De La Alianza	2
47002	TARQUI CHOQUEHUANCA	ENRIQUE	C.I.	13085390	U. E. 21 de Septiembre SeÃ±or de Lagunas	20
47003	TARQUI COAQUIRA	BLANCA VERONICA	C.I.	8417425	Nucleo Escolar Vichaya	2
47004	TARQUI CONDORI	BORIS	C.I.	7633141	U.E. Unión Europea B	16
47005	TARQUI CONDORI	CELIA	C.I.	8382557	Col. Nucleo Fray Jose Zampa	2
47006	TARQUI CONDORI	CLOTILDE	C.I.	4318049	U.E. 6 de Junio	4
47007	TARQUI CONDORI	GUIDO HUGO	C.I.	9213030	U.E. República Islámica de Irán	4
47008	TARQUI CONDORI	RICARDA	C.I.	6038284	Esc. Antaquira Villa Belen	2
47009	TARQUI CONDORI	ROSARIO RAQUEL	C.I.	11102761	U.E. Copacabana C	26
47010	TARQUI CONDORI	SANTUSA	C.I.	6021715	U.E. Illimani	36
47011	TARQUI CONDORI	SILVIA	C.I.	9241848	U.E. Republica De Italia	15
47012	TARQUI CONDORI	YOSELYN	C.I.	9956190	Colegio Jose Ballivian	6
47013	TARQUI CONDORI	ZULMA GUADALUPE	C.I.	9245489	U.E. Juan Capriles	15
47014	TARQUI COPA	BRIGIDA	C.I.	8367096	U.E. San Martín de Porres	37
47015	TARQUI COPA	MONICA ALEJANDRA	C.I.	8468017	U.E. LYNNS	10
47016	TARQUI CORRALES	ADRIAN AXEL	C.I.	13149013	Sede Vecinal Villa Bolívar B	2
47017	TARQUI CRUZ	AQUILINO	C.I.	4999166	U.E. Huancane	2
47018	TARQUI CRUZ	NELSON	C.I.	9921786	Escuela Central Uyuni	2
47019	TARQUI CUENCA	AMADEO	C.I.	10919665	U.E. Simón Bolívar de Audiencia	2
47020	TARQUI CUENTAS	ELISEO FIDEL	C.I.	6769262	Escuela Tirata	2
47021	TARQUI CUSI	BARTOLOME	C.I.	5482340	U.E. Nazacara	2
47022	TARQUI CUSI	BELEN	C.I.	15961873	U.E. Primavera B	7
47023	TARQUI CUSI	BEYMAR	C.I.	14378713	U.E. San Juan	16
47024	TARQUI CUSI	OLGA VERONICA	C.I.	10076523	U.E. Mcal. Sucre	2
47025	TARQUI CUSI	SOFIA AIDA	C.I.	10076526	U.E. Mcal. Sucre	2
47026	TARQUI CUSSI	ADALITH	C.I.	9956736	Esc. Centro Tilata	45
47027	TARQUI CUSSI	CELIA	C.I.	6035216	U.E. Illimani	37
47028	TARQUI CUSSI	HERIBERTA	C.I.	5984918	U.E. San Martín de Porres	37
47029	TARQUI FABIAN	WENDY EVA	C.I.	9153123	U.E. Republica de Francia	29
47030	TARQUI FERNANDEZ	ARACELY SARAHI	C.I.	12412109	U.E. Vicente Tejada	21
47031	TARQUI FERNANDEZ	RUDY CARLOS	C.I.	7064276	U. E. Franz Tamayo de Río Seco A	36
47032	TARQUI FLORES	GERMAN	C.I.	6794602	U.E. Tarapaca	20
47033	TARQUI FLORES	VIANCA NADIA	C.I.	6136901	U.E. Carlos Medinacelli	16
47034	TARQUI FUENTES	JAVIER	C.I.	4980702	U.E. Vicente Tejada	21
47035	TARQUI GALLARDO	MARITZA MARISOL	C.I.	13849583	U.E. Huancane	2
47036	TARQUI GOMEZ	JORGE LUIS	C.I.	13405652	U.E. Illimani	37
47037	TARQUI GONZA	DANIEL	C.I.	14167724	Esc. Mscal Andres De Santa Cruz	1
47038	TARQUI GUARACHI	ANA MARIA	C.I.	8278618	U. E. República de Italia	21
47039	TARQUI GUTIERREZ	DESSIRE WANDA	C.I.	10037464	U.E. Nazareno Basil Miller	14
47040	TARQUI HUANCA	ANDREA	C.I.	4971068	Escuela Santiago de Machaca	6
47041	TARQUI HUANCA	CONCHA	C.I.	3305564	Escuela Atacuni	1
47042	TARQUI HUANCA	IVAN	C.I.	8403238	Esc. Simon Boliviar	12
47043	TARQUI HUANCA	LUIS FERNANDO	C.I.	6137514	U.E. San Andres	6
47044	TARQUI HUARAY	ZENON GONZALO	C.I.	6840116	Escuela Cohoni	7
47045	TARQUI HUAYHUA	CLAUDIA LIZBETH	C.I.	12544167	U.E. Luis Espinal Camps Nro 1	25
47046	TARQUI HUAYTA	ALEX EDGAR	C.I.	7054367	U.E. Carlos Palenque Aviles Dolores F	14
47047	TARQUI HURTADO	LUIS ANTONIO	C.I.	6992365	U.E. Pablo Zarate Villca	8
47048	TARQUI ICHUTA	VIRGINIA GUILLERMINA	C.I.	2439912	Col. Rep. De Noruega	2
47049	TARQUI JORGE	MOISES WALKER	C.I.	10029941	U.E. República de Cuba	28
47050	TARQUI LAURA	RONALDO	C.I.	9956207	U.E. San Martín de Porres	37
47051	TARQUI LEON	WALTER	C.I.	7094235	Esc. Viliroco	23
47052	TARQUI LIMACHI	MIGUEL	C.I.	9240586	U.E. Vicente Donoso Torres A	18
47053	TARQUI LIMARE	JULIA	C.I.	6916010	U.E. Simón Bolívar de Audiencia	2
47054	TARQUI LIMARI	MARIA RUTH	C.I.	11087504	U.E. 3 de Mayo B	29
47055	TARQUI LLUSCO	MARCOS	C.I.	13630022	U.E. Tokio	11
47056	TARQUI LOAYZA	JHOSELIN	C.I.	14792608	U.E. Kasillunca	2
47057	TARQUI LUCIA	ELVIS BRUNO	C.I.	6952900	U.E. Gran BretaÃ±a	25
47058	TARQUI MACHACA	ANGEL HUMBERTO	C.I.	10919045	U. E. Bolivia I	12
47059	TARQUI MACHACA	EZEQUIEL PABLO	C.I.	6905060	Esc. C. de Chojna	2
47060	TARQUI MACHACA	GONZALO	C.I.	5484880	Esc. Uyunense	3
47061	TARQUI MACHACA	RUBEN	C.I.	3481194	U. E. Raúl Salmon De La Barra	14
47062	TARQUI MALDONADO	NELSON	C.I.	8410481	U.E. Boliviano Japones B	15
47063	TARQUI MAMANI	EDDY	C.I.	9231540	U.E. Huancane	2
47064	TARQUI MAMANI	ESTHER	C.I.	12514023	Escuela Calama	3
47065	TARQUI MAMANI	FABIOLA MARCELA	C.I.	9984447	U. E. Ave María Fundación Manos Abiertas Virgen de la Natividad	34
47066	TARQUI MAMANI	LOTHAR	C.I.	6794608	U.E. 6 de Junio	23
47067	TARQUI MAMANI	MIGUEL JUAN	C.I.	8317424	U.E. Sagrada Familia	10
47068	TARQUI MAMANI	NELLY ERIKA	C.I.	10027599	U.E. 12 de Octubre	19
47069	TARQUI MAMANI	NELSON	C.I.	10061042	Col. Calla Llallagua	1
47070	TARQUI MAMANI	OSCAR EVER	C.I.	13407400	Colegio Boliviano Japones	1
47071	TARQUI MAMANI	OSCAR FRANCO	C.I.	16963019	U. E. Cosmos 79	5
47072	TARQUI MAMANI	REINA	C.I.	5477521	U. E. Sergio Suarez Figueroa	31
47073	TARQUI MAMANI	RUBEN	C.I.	4826582	U.E. Adrián Castillo Nava B	37
47074	TARQUI MAMANI	SONIA ANTONIA	C.I.	5479544	U.E. Rosapata	1
47075	TARQUI MANCACHI	PEDRO	C.I.	6128672	Esc. Antaquira Villa Belen	2
47076	TARQUI MANUELO	PABLO MARCOS	C.I.	15269311	U.E. Mutuhuaya	2
47077	TARQUI MARCA	NESTOR	C.I.	8379563	Col. Nal. Mixto San Jose	2
47078	TARQUI MARCA	NILDA	C.I.	8379519	Casa de Gobierno	2
47079	TARQUI MAURICIO	BENEDICTA	C.I.	4779863	U.E. 3 de Mayo B	29
47080	TARQUI MENDEZ	CARLA WENDY	C.I.	6988246	Instituto Tecnológico Ayacucho	36
47081	TARQUI MERMA	LUIS	C.I.	14450876	U.E. Ernesto Che Guevara	34
47082	TARQUI MITA	HENRRY JHOVANNY	C.I.	9976367	U.E. Virgen De Copacabana A	12
47083	TARQUI MITA	LUISA MARIA	C.I.	8437696	Esc. Roberto Pabon	29
47084	TARQUI NINA	DAVID ISRAEL	C.I.	9921603	U. E. Nicolás Fernandez Naranjo	33
47085	TARQUI NINA	TERESA	C.I.	7019407	U.E. Néstor Paz Zamora	32
47086	TARQUI OCHOA	LOURDES	C.I.	7007701	U.E. Mercedes Elio De Rivero B	28
47087	TARQUI ORTIZ	HECTOR HUGO	C.I.	6014374	U.E. Néstor Paz Zamora	32
47088	TARQUI PACASI	RUDY	C.I.	9187896	U.E. Nueva Tilata	10
47089	TARQUI PACHECO	KEVIN BRAYAN	C.I.	9234152	U.E. Illimani	37
47090	TARQUI PALACIOS	FRANCISCA	C.I.	4256019	U.E Janko Marca Sirpa	1
47091	TARQUI PALACIOS	JHAMIL	C.I.	12605050	Colegio Jose Manuel Pando	2
47092	TARQUI PAREDES	ALICIA HILDA	C.I.	7060130	Col. Batallon Colorados	13
47093	TARQUI PAREDES	JHOJAN	C.I.	14358708	U. E. Antofagasta Noruego	1
47094	TARQUI PARI	EDDY ISAAC	C.I.	8283550	U.E. Carlos Palenque Aviles Dolores F	14
47095	TARQUI PINTO	SILVIA DEL CARMEN	C.I.	4847703	U.E. Vicenta Juariste Eguino	3
47096	TARQUI POCOACA	NILSON	C.I.	6052658	Unidad Educativa Simon Bolivar	14
47097	TARQUI POMA	LIZETH THANIA	C.I.	10082697	U.E. Atipiris	17
47098	TARQUI POMA	VALERY DUVEYSA	C.I.	6029634	U.E. Santiago I	18
47099	TARQUI PUÑI	MARGARITA REYNA	C.I.	6870472	U.E. 14 de Noviembre Paz y Unidad	18
47100	TARQUI QUELCA	JHOVANA	C.I.	9956634	Col. Camacho	1
47101	TARQUI QUILLA	GLADYS	C.I.	6721471	Colegio Fraz Tamayo Fe y Alegria	6
47102	TARQUI QUISBERT	MAGDALENA FLORA	C.I.	4946626	Esc. Vicenta Juariste Eguino	7
47103	TARQUI QUISPE	CESAR DONATO	C.I.	8391159	U.E. Mcal Andres de Santa Cruz de Alpacoma	7
47104	TARQUI QUISPE	DOMINGA	C.I.	4333326	U. E. Ave María Fundación Manos Abiertas Virgen de la Natividad	34
47105	TARQUI QUISPE	ELIZABETH	C.I.	9149102	U. E. República Popular de China	32
47106	TARQUI QUISPE	IVER	C.I.	9864086	U.E. Santiago I	18
47107	TARQUI QUISPE	JHOVANA ALEJANDRA	C.I.	14423877	Esc. Caquiaviri	5
47108	TARQUI QUISPE	NATALY	C.I.	14168105	U. E. Sapecho B	6
47109	TARQUI QUISPE	TEODORA	C.I.	4768813	U. E. ChaÃ±ocahua	28
47110	TARQUI RAFAEL	ELVIS MIJAIL	C.I.	15314653	U.E. 16 de Julio	6
47111	TARQUI RAMOS	LOURDES	C.I.	7089655	U.E. Alto De La Alianza	17
47112	TARQUI RAMOS	YOLA	C.I.	12454816	U.E. Illimani	37
47113	TARQUI RODRIGUEZ	MARICELA	C.I.	9205942	U.E. Puerto del Rosario	32
47114	TARQUI SAENZ	CARLOS MAX	C.I.	4963735	U.E. Franco Boliviano	35
47115	TARQUI SALGADO	ESPERANZA	C.I.	6829914	Esc. Jihuacuta	2
47116	TARQUI SARCO	GUIDO IVAN	C.I.	7046983	Esc. Centro Tilata	45
47117	TARQUI SIRPA	EDUVIGEN	C.I.	6928200	Esc. Caquiaviri	5
47118	TARQUI SOLARES	OSCAR	C.I.	9085130	Escuela Eliodoro Camacho	4
47119	TARQUI SUNTURA	MALENA	C.I.	9967575	U.E. Gral. Juan José Torres Gonzales	24
47120	TARQUI SUXO	KEVIN MARCO	C.I.	12515269	Sub Alcaldía San Antonio	7
47121	TARQUI SUXO	LUIS MIGUEL	C.I.	6733901	U.E. Carlos Palenque Avilés	17
47122	TARQUI TANGARA	ANDERZON	C.I.	13191036	Esc. Central La Plazuela	2
47123	TARQUI TAPIA	FRANZ ALVARO	C.I.	9968042	U.E. San Luis	24
47124	TARQUI TARQUI	BEATRIZ	C.I.	6132943	U.E. Villa Imperial	5
47125	TARQUI TARQUI	CESAR ALVARO	C.I.	8333692	Sede Social	2
47126	TARQUI TARQUI	GUSTAVO	C.I.	7033649	U. E. Villa Elevación	2
47127	TARQUI TARQUI	MARIA EUGENIA	C.I.	14050188	U.E. Jardines del Sur	11
47128	TARQUI TARQUI	MERY MAGDALENA	C.I.	12362429	Sede Social	2
47129	TARQUI TARQUI	RHINSON	C.I.	8333691	Sede Social	2
47130	TARQUI TARQUI	YHOVANA	C.I.	8333721	U.E. Los Andes	17
47131	TARQUI TICONA	FERNANDO CESAR	C.I.	8391114	Escuela Cayimbaya	3
47132	TARQUI TICONA	GIOVANNA	C.I.	10932991	U.E. Achumani	45
47133	TARQUI TICONA	NICOLAS	C.I.	6092736	Escuela Cayimbaya	3
47134	TARQUI TITO	RUTH	C.I.	11542415	U.E. San Marcos	9
47135	TARQUI TORREZ	CLAUDIO	C.I.	4823314	U.E. Carlos Palenque Avilés	18
47136	TARQUI TORREZ	DAYANA ROUSS	C.I.	13423748	Esc. Centro Tilata	45
47137	TARQUI TORREZ	LUCIA	C.I.	9943329	Esc. Central	1
47138	TARQUI TORREZ	RUDDY	C.I.	12699779	Esc. Central	1
47139	TARQUI TRIGUERO	EDWIN DAVID	C.I.	5793485	U. E. Abraham Lincoln	13
47140	TARQUI TRIGUERO	GLADYS SONIA	C.I.	5972828	U.E. Calama	30
47141	TARQUI TRIGUERO	INOCENCIO	C.I.	5983172	U.E. Illimani	37
47142	TARQUI TRIGUERO	JAVIER	C.I.	8425164	U.E. 6 de Junio	4
47143	TARQUI TRIGUERO	ROMAN	C.I.	9959767	Col. Rep. De Noruega	2
47144	TARQUI TRIGUERO	VIVIANA PAOLA	C.I.	6768197	U.E. Cristiano Vida Nueva	13
47145	TARQUI TUCO	JOSE DAVID	C.I.	6022020	Escuela Atacuni	1
47146	TARQUI VALENCIA	BRANDON FELIX	C.I.	7004581	U.E. Libertad en las Américas	33
47147	TARQUI VALLE	JUANA	C.I.	6890265	Esc. Pablo Lavadens	3
47148	TARQUI VARGAS	CIPRIANA	C.I.	5945895	Esc. Centro Tilata	45
47149	TARQUI VARGAS	JORGENSIN	C.I.	10038293	U.E. Challuyo	1
47150	TARQUI VARGAS	LIDIA	C.I.	6915278	Esc. Caquiaviri	5
47151	TARQUI VELASCO	EMERSON DANIEL	C.I.	10063210	U.E. Daniel Sanchez Bustamante II	32
47152	TARQUI VILLAZANTI	LIDIA	C.I.	6073511	Sede Social	2
47153	TARQUI VILLCA	JULIAN	C.I.	4363274	U. E. 6 de Junio de Cosmos 79	28
47154	TARQUI VILLEGAS	VANINA CYNTIA	C.I.	6722742	U.E. Gregorio Reynolds	18
47155	TARQUI YANIQUE	BRIGIDA	C.I.	13639896	Sede Social	2
47156	TARQUI YMANA	JHONNY	C.I.	7010148	U.E. San Martín de Porres	37
47157	TARQUINO ACARAPI	MARIBEL	C.I.	6093115	U.E. Adrián Castillo Nava B	37
47158	TARQUINO ALARO	MANUEL ENRIQUE	C.I.	9950253	Col. Holanda	2
47159	TARQUINO CACHI	NOEMI	C.I.	9869672	U.E. Horizontes A	14
47160	TARQUINO CAMPERO	JUAN CARLOS	C.I.	4908434	U. E. Cnl. Max Toledo	25
47161	TARQUINO CHOQUE	VIANCA	C.I.	9135402	Esc. San Felipe De Corpa	4
47162	TARQUINO FLORES	MARIA ISABEL	C.I.	9886975	U.E. Manuel Isidoro Belzu	3
47163	TARQUINO FLORES	VLADIMIR	C.I.	8444308	U.E. Martin Cardenas Hermosa C	49
47164	TARQUINO GARCIA	ABRIL	C.I.	13247807	Escuela Superior de Formación de Maestros Simón Bolívar	11
47165	TARQUINO GUARACHI	GUZMAN DANTE	C.I.	8326179	U.E. Manuel Isidoro Belzu	3
47166	TARQUINO HUMIRI	JUDITH	C.I.	11097061	U.E. Horizontes A	14
47167	TARQUINO INTA	ROSMERY	C.I.	6198256	U. E. Juan Carlos Flores Bedregal	34
47168	TARQUINO LUNA	GABRIEL STIVEN	C.I.	13153234	U. E. Germán Busch A	7
47169	TARQUINO MAMANI	NAYELI	C.I.	12703198	U.E. Inca	2
47170	TARQUINO MAMANI	WALTER	C.I.	3399125	U. E. Franz Tamayo Nro. 3	19
47171	TARQUINO MITA	FANNY LUZ	C.I.	16218169	U.E. Martin Cardenas Hermosa C	49
47172	TARQUINO MURIEL	EDDY EDSON	C.I.	10928670	U. E. República de Italia	21
47173	TARQUINO NINA	YERTZON YERKO	C.I.	10931185	U. E. República de Francia B	7
47174	TARQUINO OROSCO	VICTOR HUGO	C.I.	8313423	U.E. Simón Bolívar	21
47175	TARQUINO PACO	ERNESTO ANDERSON	C.I.	12797304	U.E. Ventilla I	12
47176	TARQUINO PACO	LIMBERT RICARDO	C.I.	12734170	U.E. Ventilla I	12
47177	TARQUINO PEREZ	REYNA JHOVANNA	C.I.	6864287	U. E. Pantaleon Dalence	7
47178	TARQUINO QUISPE	GABRIEL GONZALO	C.I.	9256455	U.E. Cristal A	19
47179	TARQUINO QUISPE	MARIA ELENA	C.I.	8428240	U.E. Santiago de Ojje	2
47180	TARQUINO RAMOS	WILLY	C.I.	12892035	U.E. Unión Bolivariana	11
47181	TARQUINO RENGEL	DIEGO ALCIDES	C.I.	8447516	U. E. Club de Leones Nro. 2	27
47182	TARQUINO SORIA	ALEJANDRO	C.I.	9213828	U.E. Adela Zamudio A	11
47183	TARQUINO TICONA	ELIAS	C.I.	6959954	U.E. Ignacio Calderón Fe y Alegría I	21
47184	TARQUINO VILLCA	HILDE CAROLINA	C.I.	4842663	U. E. Cnl. Max Toledo	25
47185	TATACU ALEJO	VICTOR	C.I.	11105495	Escuela Santiago de Collana	3
47186	TATACU TARQUI	YUDITH	C.I.	8372809	Escuela Santiago de Collana	3
47187	TAVEL NUÑEZ	DANIELA MERCEDES	C.I.	5692691	U.E. Achumani	45
47188	TAVERA FERNANDEZ	CAMILA LUCERO	C.I.	12835455	U.E. Sergio Mauricio Villegas A	21
47189	TAYO CANCHI	PATRICIA	C.I.	9080217	Esc. German Busch	14
47190	TAYO LERO	MARIANO	C.I.	13555732	U.E. Arancibia de Moseténes	1
47191	TAYO LERO	NEYSA	C.I.	14029903	U.E. Arancibia de Moseténes	1
47192	TAYO MAYER	OSMAN	C.I.	13555678	Col. Jhon F. Keneddy	29
47193	TAZOLA POMA	JESUS JOSUE	C.I.	12798635	U. E. Venezuela	12
47194	TAZOLA QUISPE	ANGEL GABRIEL	C.I.	13787942	U.E. Totoral	4
47195	TECILLO ESPADERO	EUSEBIA	C.I.	9174534	U.E. La Merced B	32
47196	TEDESQUI ELESBAO	WILLIAN ANDERSEN	C.I.	14913970	U.E. Loretto	12
47197	TEDESQUI EYZAGUIRRE	BRYAN ANDRE	C.I.	9205576	Escuela Industrial Superior Pedro Domingo Murillo	18
47198	TEJADA MALDONADO	RODRIGO	C.I.	4870626	U.E. San Ignacio	16
47199	TEJADA MAMANI	DENNYS	C.I.	13741143	U.E. Simón Bolívar	21
47200	TEJERINA	CARLA ALEJANDRA	C.I.	9194425	U.E. San Antonio Fe y Alegría	17
47201	TEJERINA ALIAGA	ANDREW NICOLAS	C.I.	9877308	U.E. Miguel de Cervantes Saavedra	13
47202	TEJERINA DUARTE	VICTORIA YOLANDA	C.I.	6744569	Complejo Deportivo Camiri	9
47203	TEJERINA NOGALES	JORGE SAMUEL	C.I.	4931189	U.E. Santa Rosa La Florida A	16
47204	TEJERINA ORTIZ	MARCO ANTONIO	C.I.	12574187	Esc. P. Domingo Murillo	9
47205	TEJERINA PAYE	JAIME	C.I.	6085708	U. E. San Pedro De Curva	1
47206	TEJERINA QUINA	ALVINA	C.I.	8385571	U. E. San Pedro De Curva	1
47207	TEJERINA RICALDI	GRISEL LEONOR	C.I.	9892198	U.E. Valle Hermoso	13
47208	TEJERINA SARAPURA	CASTULO WILFREDO	C.I.	3681973	U.E. Miguel de Cervantes Saavedra	13
47209	TELLERIA CANAVIRI	LUIS	C.I.	8445122	U.E. San Pedro	11
47210	TELLERIA CASTRO	XINIA MARIA	C.I.	5979234	U.E. Víctor Paz Estensoro	17
47211	TELLERIA CHAO	JHON	C.I.	5714150	Instituto Tecnológico Ayacucho	36
47212	TELLERIA ESCOBAR	JAIME RICARDO	C.I.	4930300	U.E. Gregorio Reynolds	18
47213	TELLERIA GOMEZ	ARLETHE JOSMARA	C.I.	4772474	U. E. Santa Ana II	6
47214	TELLERIA MACHICAO	MIGUEL ANGEL	C.I.	4263925	U.E. Jupapina	8
47215	TELLERIA MAMANI	GUSTAVO	C.I.	8268286	U.E. Carlos Palenque Aviles Dolores F	14
47216	TELLERIA MAMANI	LUZ BRIZEIDA	C.I.	13246322	U.E. Holanda	51
47217	TELLERIA MENDOZA	DIEGO ALEJANDRO	C.I.	5575687	U.E. Héroes del Pacífico	18
47218	TELLERIA ROSAS	CONCEPCION VALERIA	C.I.	4313370	U.E. Carlos Palenque Avilés	18
47219	TELLERIA ROSAS	PEGGY PAMELA	C.I.	5948881	U.E. Carlos Palenque Avilés	18
47220	TELLERIA SIÑANI	FREDDY	C.I.	9070107-1S	Escuela Aniceto Arce	2
47221	TELLEZ ARRATIA	AARON MIGUEL	C.I.	12423835	Instituto Tecnológico Ayacucho	36
47222	TELLEZ CALLE	MILCA LILIAN	C.I.	14912530	U. E. Raúl Salmon De La Barra	14
47223	TELLEZ MENDOZA	GEORGINA	C.I.	9150757	U. E. 1ro de Mayo de Charopampa	5
47224	TELLEZ MENDOZA	GUADALUPE BERNARDA	C.I.	6150809	Complejo Deportivo Camiri	9
47225	TELLEZ NORIEGA	VICTOR MANUEL	C.I.	4824722	U.E. Ave María Fundación Manos Abiertas Virgen de la Natividad	34
47226	TELLEZ PACHECO	CARLA ALEJANDRA	C.I.	3429750	U. E. Los Pinos	23
47227	TELLEZ QUISPE	LINSLEY ESCARLET	C.I.	16354612	U.E. Alcides Arguedas Fiscal	6
47228	TELLEZ VARELA	CESAR ARIEL	C.I.	7289376	U.E. Carlos Medinacelli	16
47229	TELLEZ VILLCA	ZAIDA	C.I.	9067058	Casa de Gobierno	2
47230	TEMO NALEMA	VICTOR ANTONIO	C.I.	10832526	Esc. Mapurichuqui	1
47231	TENORIO AJNO	BERNARDINO	C.I.	6124742	U.E. Juan Capriles	15
47232	TENORIO ALANOCA	BETANIA	C.I.	8438563	U.E. San Ignacio	17
47233	TENORIO CAMACHO	JUAN DIEGO	C.I.	11096176	U.E. Puerto Mejillones Ciudad Satelite	23
47234	TENORIO CAPO	CARLOS	C.I.	6008277	U.E. Atipiris	18
47235	TENORIO CHACON	STEPHANY ANDREA	C

No.	Apellidos	Nombres	Tipo Doc.	Doc. Identidad	Recinto	Mesa
47254	TENORIO YUJRA	MATEO	C.I.	5473064	Esc. German Busch	14
47255	TEODORA LEON	NINA	C.I.	7009116	U.E. Kasillunca	2
47256	TERAN AGRAMONT	FAVIANA VERONICA	C.I.	4317171	U. E. Lucio Velasco Flores	7
47257	TERAN ALIAGA	NATALIA ANGELA RAQUEL	C.I.	8317425	U. E. Fuerzas Armadas De La Nación	15
47258	TERAN CALLE	PATRICIA MAGALY	C.I.	4842970	U.E. Gualberto Villarroel	12
47259	TERAN CALLEJAS	LUIS RAFAEL	C.I.	8318088	U. E. República de Italia	21
47260	TERAN DURAN	MATIAS JOAQUIN	C.I.	6790342	U.E. Domingo Savio A	11
47261	TERAN IDIAQUEZ	ANTONIETA ZORAYA	C.I.	3477811	U.E. Emeterio Villamil de Rada	3
47262	TERAN IDIAQUEZ	ROSALIA AMPARO	C.I.	4922776	U.E. Copacabana A	2
47263	TERAN ILLANES	NICOLE	C.I.	6844647	U.E. Agustín Aspiazu	16
47264	TERAN LAYME	ALEX ESTEBAN	C.I.	6841700	U. E. Marien Garten A	21
47265	TERAN QUISPE	MELINA ALEJANDRA	C.I.	9981576	U.E. Vicente Donoso Torres A	18
47266	TERAN SACACA	KATERINE LIZET	C.I.	4850716	U. E. Fabril 18 de Mayo	12
47267	TERAN SALAZAR	CLAUDIA CECILIA	C.I.	4877088	U.E. Juan Pablo II	12
47268	TERAN VEGA	DIEGO MIGUEL	C.I.	6172442	U.E. Rvdo. Padre Walter Strub A	23
47269	TERAN ZEBALLOS	VANIA EVELYN	C.I.	6843698	U.E. Maria Auxiliadora I	12
47270	TERCEROS CARRASCO	DIEGO EDUARDO	C.I.	13440303	U.E. Adventista Los Andes	3
47271	TERCEROS CESPEDES	RICHARTH IVAN	C.I.	6474709	U.E. Amor de Dios	14
47272	TERCEROS FUENTES	JHON KEVIN	C.I.	9428581	U.E. Republica de Francia	29
47273	TERCEROS MORALES	JOSE DIEGO	C.I.	7317913	U.E. René Barrientos OrtuÃ±o	16
47274	TERCEROS TICONA	WALTER ELOY	C.I.	8306074	U.E. San Antonio Fe y Alegría	17
47275	TERCEROS TRUJILLO	GABRIELA ESPERANZA	C.I.	15290589	U.E. Vicente Donoso Torres A	18
47276	TERCEROS VELIZ	VICTOR HUGO	C.I.	6102246	U.E. Nazario Pardo Valle	9
47277	TERRAZA FLORES	LUZ BELEN	C.I.	14230949	Esc. Rene Barrientos Ortuno	26
47278	TERRAZAS ALVARADO	DORIS	C.I.	9066540	Colegio Wisco Kari	2
47279	TERRAZAS ALVARADO	JUAN	C.I.	4981553	Colegio Wisco Kari	2
47280	TERRAZAS ALVARADO	ROLY	C.I.	9066541	Colegio Wisco Kari	2
47281	TERRAZAS ANDRADE	SILVANA JACKELINE	C.I.	6147486	U. E. Los Pinos	23
47282	TERRAZAS ARANDA	JHOSELIN DAYANA	C.I.	9895707	Polifuncional San Isidro	6
47283	TERRAZAS BAUTISTA	VERONICA YOLANDA	C.I.	6995547	Sede Social Caja Ferroviaria	7
47284	TERRAZAS BELTRAN	JHESSICA	C.I.	9352083	U.E. Simón Bolívar	21
47285	TERRAZAS BEYUMA	BARBARA MILENCA	C.I.	5951473	U.E. Tumupasa B	6
47286	TERRAZAS BEYUMA	GARY ALONZO	C.I.	9874829	U.E. Tumupasa B	6
47287	TERRAZAS CALLE	RUTY	C.I.	8384763	Unidad Educativa Ocuiri	2
47288	TERRAZAS CAMPOS	RAMIRO RICARDO	C.I.	3318979	U. E. Sergio Suarez Figueroa	31
47289	TERRAZAS CHAO	ERLIN DARWYN	C.I.	6175897	Escuela Jose Manuel Pando	14
47290	TERRAZAS CONDORI	OMAR ROMARIO	C.I.	8398383	U.E. Janko Marca	2
47291	TERRAZAS CONDORI	RICARDO	C.I.	4990072	U.E. Janko Marca	2
47292	TERRAZAS CORTEZ	JAIME CESAR	C.I.	4821511	U. E. Bolivia I	12
47293	TERRAZAS COSSIO	SAIDA	C.I.	12583903	U.E. Santa Ana	1
47294	TERRAZAS DE LA FUENTE	SALMA YHANINA	C.I.	13381708	U.E. Daniel Sanchez Bustamante II	32
47295	TERRAZAS GUARANI	LENNY CRISTINA	C.I.	13644023	U.E. Tupac Amaru	11
47296	TERRAZAS HUARACHI	MIGUEL ANGEL	C.I.	9084610	Escuela Eliodoro Camacho	4
47297	TERRAZAS JIMENEZ	GABRIELA ARACELI	C.I.	12863892	U. E. Luis Ernest CBN A	10
47298	TERRAZAS MACHICADO	PEDRO LUIS	C.I.	6993456	U.E. 24 de Junio A	27
47299	TERRAZAS MAMANI	CELIA	C.I.	7094992	U.E. Janko Marca	2
47300	TERRAZAS MAMANI	EDWIN FRANZ	C.I.	6807381	U.E. Republica De Italia	15
47301	TERRAZAS MAMANI	HERLAND	C.I.	7046103	Esc. Evaristo Valle	30
47302	TERRAZAS MAMANI	HERNAN	C.I.	10947250	U.E. Janko Marca	2
47303	TERRAZAS MAMANI	JUAN	C.I.	7004131	Colegio Nacional Arturo Posnanski	15
47304	TERRAZAS MAMANI	ROSA	C.I.	13507197	Escuela Eliodoro Camacho	4
47305	TERRAZAS MARIN	MARIA VICTORIA	C.I.	4307063	U.E. Hugo Dávila A	23
47306	TERRAZAS MERINO	MAX GUSTAVO	C.I.	5242297	U.E. Víctor Paz Estensoro	17
47307	TERRAZAS MONTECINOS	DANIELA ELIZARDA	C.I.	7055159	U.E. José Santos Vargas I	19
47308	TERRAZAS MURGUIA	RENE ALEJANDRO	C.I.	8319330	Instituto Tecnológico Ayacucho	36
47309	TERRAZAS OBLITAS	GUELY LIZZETH	C.I.	4807892	U.E. Naciones Unidas	4
47310	TERRAZAS OLMEDO	FELIPE	C.I.	4033791	Escuela Aniceto Arce	2
47311	TERRAZAS QUISPE	ELOY	C.I.	5756926	U.E. Jardines del Sur	11
47312	TERRAZAS QUISPE	JACINTA	C.I.	6916170	Unidad Educativa Ocuiri	2
47313	TERRAZAS ROJAS	ALEJANDRO NELSON	C.I.	7465743	U.E. Amor de Dios	14
47314	TERRAZAS ROJAS	RUTH ESCARLET	C.I.	4465732	U. E. Santa Maria Mazzarello	9
47315	TERRAZAS SALGUERO	MARCELINO	C.I.	13067248	Colegio Pedro Domingo Murillo	7
47316	TERRAZAS TERAN	VICTOR HUGO	C.I.	4293974	U.E. Jardines del Sur	11
47317	TERRAZAS TERRAZAS	FREDDY	C.I.	6828233	U.E. Republica De Italia	15
47318	TERRAZAS TORREZ	DAVID ALEJANDRO	C.I.	13761858	U.E. My. Waldo Ballivián	21
47319	TERRAZAS VARGAS	VICTOR	C.I.	9085110	Unid. Educ. Condor De Los Andes	2
47320	TERRAZAS VELASCO	YEFF MELVIN	C.I.	9153232	U.E. Puerto Rico	14
47321	TERRAZAS VELASQUEZ	JULISSA	C.I.	6100816	U.E. Puerto Rico	14
47322	TERRAZAS VELASQUEZ	PAOLA ANDREA	C.I.	3428187	U.E. Rose Marie Galindo de Barrientos	44
47323	TERRAZAS YUCRA	SERGIO	C.I.	10010837	Col. Jhon F. Keneddy	29
47324	TEXACA RADA	GIOVANA CELIA	C.I.	7037691	U. E. Fernando Nogales Castro Fe y Alegría	24
47325	THAMES CHUMACERO	MARIA ELENA	C.I.	1437476	U.E. Rose Marie Galindo de Barrientos	45
47326	THELLAECHE ORTIZ	ANDRES	C.I.	4807690	U.E. René Barrientos OrtuÃ±o	16
47327	THOLA HUACANI	ANTENOR ANTONIO	C.I.	9186243	U.E. Iquipuni	3
47328	THOLA JACINTO	DANIEL JORGE	C.I.	12960453	U.E. Boliviano del Sur	11
47329	THOMPSON CASANOVA	JHOEL	C.I.	9195593	U.E. Cristo Rey	19
47330	TIAQUI ACHUMIRO	VIGILIA	C.I.	9095712	Esc. Unid Edu. Palos Blancos	22
47331	TIBUBAY RIVERO	ADRIANA	C.I.	10102787	Escuela Jose Manuel Pando	14
47332	TIBUBAY SENCEVE	LUZ ERASMA	C.I.	10818577	U.E. Eduardo Abaroa III	15
47333	TICAÑA COLQUE	JUAN CARLOS	C.I.	13833530	Casa de Gobierno de Suapi	3
47334	TICO SEMO	IDWIN MANUEL	C.I.	10009955	U.E. Cogotay	1
47335	TICO SEMO	SORAIDA	C.I.	9245304	U.E. Cogotay	1
47336	TICOLLANO VIZALLA	RIMVER	C.I.	11101876	Esc. Rene Barrientos Ortuno	26
47337	TICONA	ASUNTA SANDRA	C.I.	4293595	U. E. John Fitzgerald Kennedy	5
47338	TICONA	DANIEL	C.I.	9897794	U.E. Mariscal Santa Cruz	11
47339	TICONA	GERARDO JOSE	C.I.	13844366	U.E. Gral. Jose Manuel Pando	7
47340	TICONA	GREGORIA	C.I.	5985969	Escuela Jankosuni	2
47341	TICONA	JUAN ANGEL	C.I.	13680853	U.E. Pablo Iturri Jurado B	27
47342	TICONA	RUTH	C.I.	9218048	U.E. Gran Poder B	16
47343	TICONA	SANTOS	C.I.	15895515	Colegio Nacional Mixto Chuani	2
47344	TICONA ACARAPI	JAIME	C.I.	6925027	Col. Batallon Colorados	13
47345	TICONA ACARAPI	RICARDO	C.I.	3401044	U. E. Franz Tamayo de Río Seco A	36
47346	TICONA ACERO	EDWIN	C.I.	6765883	U.E. Illimani	28
47347	TICONA ACHU	OSCAR	C.I.	3413133	U. E. San Vicente de Paul Fe y Alegría	33
47348	TICONA ACHUMIRI	ANGELA CARINA	C.I.	13158485	U.E. Martin Cardenas Hermosa C	49
47349	TICONA ADRIAN	MARIA ELENA	C.I.	6904659	U.E. Los Andes	17
47350	TICONA ADUVIRI	FLAVIA VIVIAN	C.I.	9865552	U.E. NiÃ±o Jesús Ciudad Del NiÃ±o	13
47351	TICONA AJLLAHUANCA	VICTOR GABRIEL	C.I.	8345577	U. E. Cnl. Max Toledo	25
47352	TICONA ALACA	LUIS ABEL	C.I.	9143499	U. E. Sapecho B	6
47353	TICONA ALANOCA	JIMMY	C.I.	4926573	Esc. Unid Edu. Palos Blancos	22
47354	TICONA ALANOCA	JOSE	C.I.	4926386	U.E. Noruega	29
47355	TICONA ALANOCA	MARIELA	C.I.	9231067	U. E. Héroes de Octubre	10
47356	TICONA ALANOCA	MONZERRAT MAITE	C.I.	9880437	U.E. El Alto Integración	10
47357	TICONA ALANOCA	SHEYDI MISHEL	C.I.	9929155	U.E. San Luis	24
47358	TICONA ALAÑA	RUDDY	C.I.	6195482	U.E. Felix Reyes Ortiz	9
47359	TICONA ALAVE	NELLY MIRIAM	C.I.	7088842	Col. Cancasilla	1
47360	TICONA ALCON	SERGIO LUIS	C.I.	7061769	U.E. Brasilia	17
47361	TICONA ALEJO	CRISTIAN	C.I.	11082416	U.E. República de Cuba	28
47362	TICONA ALEJO	JUAN PABLO	C.I.	11083139	U.E. República de Cuba	28
47363	TICONA ALEJO	WILMER	C.I.	12992197	Colegio Tupak Katari De Conchacollo	2
47364	TICONA ALI	PAOLA	C.I.	6875720	U.E. Juan Ramos de Tajma	4
47365	TICONA ALIAGA	YHOVANA	C.I.	9973287	U.E. San Marcos	9
47366	TICONA ALUCI	MARIO	C.I.	5598985	U.E. Santa Rosa De Lima B	19
47367	TICONA ALVAREZ	AGUSTIN	C.I.	6043799	U.E. Juvenal Mariaca B	31
47368	TICONA ALVAREZ	ALVARO JOSUE	C.I.	8313147	U.E. Copacabana C	26
47369	TICONA ALVAREZ	MARGA PATRICIA	C.I.	8303072	U.E. La Paz	14
47370	TICONA AMARO	EVA	C.I.	6172992	U.E. 18 de Diciembre B	18
47371	TICONA AMARU	DANELLY GABRIELA	C.I.	13151471	Col. Tomas Katari	8
47372	TICONA AMARU	ROBERTO	C.I.	6131868	U.E. Jach'a Uru	14
47373	TICONA ANTURIANO	ADRIAN EIDAN	C.I.	14913040	U.E. Genoveva Ríos	21
47374	TICONA APAZA	BARBARA FERNANDA	C.I.	9122556	Esc. Tupac Katari	2
47375	TICONA APAZA	GIOVANA RUTH	C.I.	9960096	Esc. Central	2
47376	TICONA APAZA	HILDA	C.I.	4880618	U. E. Villa Cooperativa A	26
47377	TICONA APAZA	JAIRO RUBEN	C.I.	7038705	U.E. Taiwan	9
47378	TICONA APAZA	JONATHAN ALEXANDER	C.I.	12420501	Sede Social de Bella Vista Central II	12
47379	TICONA APAZA	JUANITO	C.I.	4906316	U. E. Fuerzas Armadas De La Nación	15
47380	TICONA APAZA	MARIA ELENA	C.I.	4936236	Esc. Centro Tilata	46
47381	TICONA APAZA	MARIBEL	C.I.	11541111	U.E. Capacasi	4
47382	TICONA APAZA	MARISOL	C.I.	11084382	U.E. 23 de Marzo B	35
47383	TICONA APAZA	MODESTA	C.I.	8291196	U. E. Madre Maria Federica	17
47384	TICONA APAZA	NELLY	C.I.	6875805	U. E. Walter Alpire Duran A	33
47385	TICONA APAZA	OSCAR	C.I.	13506170	Esc. 18 de Noviembre	24
47386	TICONA APAZA	ROLANDO	C.I.	5984338	U.E. Rafael Mendoza Castellón B	25
47387	TICONA APAZA	WILSON	C.I.	11549178	Colegio Ballivian	34
47388	TICONA ARANDA	OMAR	C.I.	6961086	Sede Social de Bella Vista Central II	12
47389	TICONA ARCAYA	LIDIA SUSANA	C.I.	5976174	Sede Social de Bella Vista Central II	12
47390	TICONA ARIAS	JOEL DANIEL	C.I.	10060062	Escuela Pallayunga	2
47391	TICONA ARISMENDI	CELESTINO	C.I.	6059078	U. E. Inca Huayna Capac	2
47392	TICONA ARISMENDI	REBECA	C.I.	10074399	U. E. Inca Huayna Capac	2
47393	TICONA ARUQUIPA	CARLA BETZABE	C.I.	6977360	U.E. Pablo Zarate Villca	8
47394	TICONA ARUQUIPA	CRISTIAN JAVIER	C.I.	12735891	U.E. Victor Paz Estensoro	18
47395	TICONA ARUQUIPA	EMERSON	C.I.	14486596	U.E. Franz Tamayo	14
47396	TICONA ARUQUIPA	LIMBER ELIO	C.I.	9213767	U.E. Atipiris	18
47397	TICONA ARUQUIPA	MAGALY	C.I.	6146650	Sede Social Villa El Carmen	6
47398	TICONA ARUQUIPA	RODRIGO	C.I.	4890745	U. E. Villa Adela Yunguyo	17
47399	TICONA ARUQUIPA	ROMELIA	C.I.	8431110	Colegio Gral. Armando Escobar Uria	3
47400	TICONA ATAHUACHI	JHAMIL QUIMEY	C.I.	9904059	U.E. Alfredo Vargas B	22
47401	TICONA AVENDAÑO	MARIA NELA	C.I.	5971108	U.E. My. Waldo Ballivián	21
47402	TICONA AYALA	CATALINA BASILIA	C.I.	10023386	Col. Cancasilla	1
47403	TICONA BALBOA	MARCELO	C.I.	9960962	U. E. Cuerpo de Cristo Fe y Alegría	16
47404	TICONA BARAOS	DAMARIS	C.I.	9920247	U.E. Nacional Guanay	10
47405	TICONA BARRIONUEVO	REYNALDO	C.I.	9251559	U.E. Bolivia	18
47406	TICONA BARRIONUEVO	ZULEMA	C.I.	12767783	U.E. Juan Pablo II Don Bosco	9
47407	TICONA BAUTISTA	ALEJANDRO MICHEL	C.I.	4206709	Esc. Unid Edu. Palos Blancos	22
47408	TICONA BAUTISTA	BENEDICTO	C.I.	6181791	U.E. Villa Rosario	1
47409	TICONA BENAVIDES	REYNALDO	C.I.	6119575	U.E. Ventilla I	12
47410	TICONA BENDITA	LUZ MERY	C.I.	7039729	U. E. Franz Tamayo de Río Seco A	36
47411	TICONA BENIQUE	EDUARDO	C.I.	4850358	U.E. Eliodoro Camacho de Mocomoco	3
47412	TICONA BENIQUE	JUSTINA	C.I.	6179080	U.E. Mcal. Andrés de Santa Cruz	32
47413	TICONA BLANCO	WALTER FAVIO	C.I.	4837327	Unidad Educativa Bolivia Viloco	4
47414	TICONA BUSTOS	MARYSOL	C.I.	9943124	U.E. Juan Pablo II Don Bosco	9
47415	TICONA CACERES	JOSE JAVIER	C.I.	9939584	U.E. Nazario Pardo Valle	9
47416	TICONA CACERES	PABLO FERNANDO	C.I.	13753890	U.E. Nazario Pardo Valle	9
47417	TICONA CACERES	RICHARD NIXON	C.I.	4953870	U. E. Franz Tamayo de Río Seco A	36
47418	TICONA CALCINA	ANGELICA	C.I.	9956649	Escuela Genoveva Rios	14
47419	TICONA CALCINA	MARCO ANTONIO	C.I.	11084914	U.E. Villa Asunción De Caluyo	1
47420	TICONA CALDERON	BETTY MONICA	C.I.	4792217	U.E. Gral. Jose Manuel Pando	8
47421	TICONA CALDERON	JHOMARA LUCERO	C.I.	12829592	U.E. Rotary Chuquiago Marca	29
47422	TICONA CALLE	CRISTIAM REYNALDO	C.I.	9135551	U.E. Mercedes Elio De Rivero B	28
47423	TICONA CALLE	DITTER	C.I.	13341514	U.E. Alfredo Vargas B	22
47424	TICONA CALLE	JOEL	C.I.	9940086	U.E. Parachi	1
47425	TICONA CALLE	ROXANA	C.I.	6753379	U.E. San Jose II	8
47426	TICONA CALLISAYA	ANA CARLA	C.I.	4803648	U.E. San Andrés A	8
47427	TICONA CALLISAYA	BELLAMY	C.I.	12509571	Esc. San Luis	19
47428	TICONA CALLISAYA	GROVER	C.I.	10915536	Esc. Ismael Montes	5
47429	TICONA CALLISAYA	KATTY	C.I.	13309138	Escuela Ajllata Grande	6
47430	TICONA CALLISAYA	MISAEL	C.I.	9900348	U.E. 6 de Junio	25
47431	TICONA CALLISAYA	PASCUALA	C.I.	4845853	U.E. Bolivia Mar B	17
47432	TICONA CALLISAYA	REYNALDO	C.I.	6125810	U.E. Mcal. José Ballivián A	15
47433	TICONA CALLISAYA	WILLY	C.I.	6054969	U.E. Unión Europea B	16
47434	TICONA CALLIZAYA	ANGELA GREGORIA	C.I.	4762110	U.E. Saint Peter's	7
47435	TICONA CALLIZAYA	ELY PATRICIA	C.I.	6844681	Colegio Ballivian	34
47436	TICONA CALLIZAYA	LUIS DANIEL	C.I.	9928763	U.E. 1ro de Mayo	33
47437	TICONA CALZADA	XIMENA NANCY	C.I.	6945202	U. E. República Federativa del Brasil	9
47438	TICONA CANAVIRI	ANGEL SAMUEL	C.I.	13120509	U.E. Jach'a Uru	14
47439	TICONA CANAVIRI	DIANA CECILIA	C.I.	9131385	U. E. República Popular de China	32
47440	TICONA CANAZA	NEIDY	C.I.	6826845	U.E. Huancane	8
47441	TICONA CANO	RUTH	C.I.	8467870	U.E. El Alto Integración	10
47442	TICONA CARITAS	JHAQUELYN YUDITH	C.I.	13940583	U.E. Tokio	11
47443	TICONA CARRASCO	DIONICIA	C.I.	6720862	Escuela Central Cascachi	3
47444	TICONA CARRILLO	GRISEL GERONCIA	C.I.	6835086	U. E. Los Pinos	23
47445	TICONA CARRILLO	NOEMI ROSARIO	C.I.	3468713	U.E. Caracas A	10
47446	TICONA CARVAJAL	BANEZA	C.I.	6884224	U. E. San Felipe	4
47447	TICONA CASAS	MACLOVIA	C.I.	9064452	U.E. Hugo Chavez Frías	13
47448	TICONA CASTILLO	JUAN CARLOS	C.I.	6045580	U.E. Bolívar Municipal	15
47449	TICONA CASTRO	LIZ OSHIN	C.I.	13629502	U. E. Pedro Domingo Murillo	15
47450	TICONA CASTRO	ROSSE MERY	C.I.	4319057	U.E. Jerusalem	14
47451	TICONA CATARI	ANIBAL VALDOMIRO	C.I.	6988795	Colegio Ballivian	34
47452	TICONA CAYLLANTE	LIDIA	C.I.	4763151	U. E. 6 de Junio de Cosmos 79	28
47453	TICONA CAYLLANTE	VIVIANA	C.I.	4370682	U.E. San Juan	16
47454	TICONA CHACALLUCA	ELOY	C.I.	6862648	U.E. Ingavi	25
47455	TICONA CHACHAQUE	SANTIAGO	C.I.	4823927	U.E. Mcal. Andrés de Santa Cruz	32
47456	TICONA CHACOLLA	HERLAND BRAYHAN	C.I.	5762551	U.E. Bolívar Municipal	15
47457	TICONA CHALLCO	ADELA	C.I.	6113455	U.E. Soto Pata	2
47458	TICONA CHALLCO	SANCHO TEODORO	C.I.	6113489	U.E. Soto Pata	2
47459	TICONA CHAMBI	LAURA PATRICIA	C.I.	9248217	U.E. Juan Pablo II Don Bosco	9
47460	TICONA CHAMBI	ROSAIDA JUANA	C.I.	10913565	U.E. Daniel Sanchez Bustamante II	32
47461	TICONA CHAPI	DELFIN	C.I.	6780537	U.E. José Ballivian	1
47462	TICONA CHAUCA	GUALBERTA	C.I.	6198289	Col. Holanda	2
47463	TICONA CHAVEZ	FROILAN	C.I.	9895199	Plaza 25 de Julio	3
47464	TICONA CHAVEZ	GRISETT	C.I.	9996331	U.E. Corapata	5
47465	TICONA CHAVEZ	MARIELA	C.I.	12702749	Colegio Chiarpata	3
47466	TICONA CHAVEZ	MERCEDES	C.I.	4272106	U.E. San Andres	6
47467	TICONA CHAVEZ	RENATO EDWIN	C.I.	6061945	Colegio Chiarpata	3
47468	TICONA CHECA	DIANA	C.I.	13796636	U.E. Taiwan	9
47469	TICONA CHIARA	NELSON	C.I.	9914836	U. E. Cuerpo de Cristo Fe y Alegría	16
47470	TICONA CHINO	CLAUDIA	C.I.	9178755	Esc. Nucleo Ticamblaya	2
47471	TICONA CHIPANA	MARCELO OSCAR	C.I.	4820750	Escuela Industrial Superior Pedro Domingo Murillo	18
47472	TICONA CHIPANA	PASCUALA	C.I.	6925008	Unidad Educativa Simón Bolívar	1
47473	TICONA CHOQUE	BERNABE	C.I.	3486012	U. E. Ecológico 25 de Julio A	21
47474	TICONA CHOQUE	BONIFACIA	C.I.	4321055	Esc. Franz Tamayo	5
47475	TICONA CHOQUE	EFRAIN	C.I.	5482916	U.E. Libertad Nro 1	17
47476	TICONA CHOQUE	FERNANDO	C.I.	10016038	U. E. Juan Pablo II B	11
47477	TICONA CHOQUE	FILEMON	C.I.	6041827	U. E. República Popular de China	32
47478	TICONA CHOQUE	HILDA	C.I.	9884014	U.E. Noruega	29
47479	TICONA CHOQUE	JHANINA	C.I.	9167741	U. E. San José de Yunguyo A	15
47480	TICONA CHOQUE	JOSE	C.I.	4314606	U. E. San José de Yunguyo A	15
47481	TICONA CHOQUE	JUAN CARLOS	C.I.	8286615	U. E. San Roque	51
47482	TICONA CHOQUE	LEONARDO	C.I.	4302798	Esc. Mixta San Pablo De Tiquina	3
47483	TICONA CHOQUE	LIDIA MARISOL	C.I.	6094496	U. E. Pedro Domingo Murillo	2
47484	TICONA CHOQUE	LUSMILA	C.I.	9915878	U.E. Tupac Amaru	11
47485	TICONA CHOQUE	NIDIA ROSA	C.I.	4892682	Colegio Tupak Katari De Conchacollo	2
47486	TICONA CHOQUE	ROSSMARY MANUELA	C.I.	4929435	U.E. Boliviano del Sur	11
47487	TICONA CHOQUE	RUBEN ROLANDO	C.I.	6964309	U.E. Victor Paz Estensoro	18
47488	TICONA CHOQUE	WILFREDO	C.I.	6123399	Escuela Antofagasta	10
47489	TICONA CHOQUEHUANCA	ALBERTINA	C.I.	9142352	U.E. Juan José Torrez	3
47490	TICONA CHOQUEHUANCA	CONCEPCION	C.I.	4246342	U.E. Elizardo Perez	23
47491	TICONA CHOQUETARQUI	JAIME ALBERTO	C.I.	3485091	U.E. LYNNS	10
47492	TICONA CHUQUIMIA	HERNAN	C.I.	9989389	U.E. Martin Cardenas Hermosa C	49
47493	TICONA CHUQUIMIA	JAVIER	C.I.	12481858	Nucleo Escolar Yanahuaya	3
47494	TICONA CHUQUIMIA	JHOEL FREDDY	C.I.	15493005	U.E. 1ro de Mayo	33
47495	TICONA CHURA	FREDDY FRANK	C.I.	6978459	U.E. Yolosa	3
47496	TICONA CHURA	JHON ABAD	C.I.	11090709	Col. Juan XXIII	10
47497	TICONA CHURA	LUIS ALBERTO	C.I.	6995981	U.E. 12 de Octubre	19
47498	TICONA CHURA	MIRIAM	C.I.	6039092	U. E. Eduardo Avaroa 1	4
47499	TICONA CHURA	RAMIRO	C.I.	12576640	U. E. 21 de Septiembre SeÃ±or de Lagunas	20
47500	TICONA CHURA	RAUL	C.I.	8315286	U. E. Villa Elevación	2
47501	TICONA CHURA	SILVIA	C.I.	6994361	U.E. Franz Tamayo	3
47502	TICONA CHUYMA	ROSA LUCY	C.I.	9976629	Colegio Chiarpata	3
47503	TICONA COLQUE	ABIGAIL	C.I.	9158792	Col. Nal. Mixto Teoponte	5
47504	TICONA COLQUE	NEFI ALEXANDER	C.I.	14009271	Esc. Evaristo Valle	30
47505	TICONA COLQUEHUANCA	JENNY	C.I.	9949628	U.E. Gran BretaÃ±a	25
47506	TICONA CONDE	JULIA	C.I.	6831221	U.E. Julián Túpac Katari	3
47507	TICONA CONDORI	ALFREDO	C.I.	6865657	Sede Social Carpani	4
47508	TICONA CONDORI	ELIO	C.I.	14045775	U. E. Gil Tapia Rada	21
47509	TICONA CONDORI	ELOY JOSE	C.I.	9229604	U.E. Tokio	11
47510	TICONA CONDORI	GLADYS VALERIA	C.I.	6071055	U.E. Taiwan	9
47511	TICONA CONDORI	JESUS REYNALDO	C.I.	6012532-1P	U. E. Oscar Alfaro B	28
47512	TICONA CONDORI	JHOEL FERNANDO	C.I.	9949834	U.E. San Martín de Porres	37
47513	TICONA CONDORI	JHONNY	C.I.	13116054	U. E. Tuni	3
47514	TICONA CONDORI	JOSELINE SILVANA	C.I.	13677019	U.E. Tokio	11
47515	TICONA CONDORI	JULIA ERIKA	C.I.	8330492	U. E. Bautista Saavedra	52
47516	TICONA CONDORI	LORENZO	C.I.	2707976	U.E. Santiago I	18
47517	TICONA CONDORI	MATIAS	C.I.	6802231	Iglesia Santo Domingo	2
47518	TICONA CONDORI	NICK KEVIN	C.I.	9161757	U.E. Ave María Fundación Manos Abiertas Virgen de la Natividad	34
47519	TICONA CONDORI	OSCAR OCTAVIO	C.I.	8423747	U.E. La Merced B	32
47520	TICONA CONDORI	PAOLA MELISSA	C.I.	6842675	U. E. Marien Garten A	21
47521	TICONA CONDORI	ROBERTO CARLOS	C.I.	12929429	U. E. Gil Tapia Rada	21
47522	TICONA CONDORI	WILLY	C.I.	7091369	Escuela Genoveva Rios	14
47523	TICONA COPA	GREGORIA	C.I.	8384351	U.E. Modesto Omiste	6
47524	TICONA COPA	MAMERTO	C.I.	8384350	Escuela Jankosuni	2
47525	TICONA CORAZON	LUIS GONZALO	C.I.	5946020	U.E. Marcelo Quiroga Santa Cruz	22
47526	TICONA CORI	SABINA	C.I.	8424703	Unidad Educativa Simon Bolivar	14
47527	TICONA CORIZA	RAMIRO AUGUSTO	C.I.	8361115	Complejo Deportivo Camiri	9
47528	TICONA CORONEL	JAIME VICTOR	C.I.	4786426	U.E. Holanda	51
47529	TICONA CORONEL	LOURDES VERONICA	C.I.	4786428	U.E. Holanda	51
47530	TICONA CORTEZ	SERGIO ARMANDO	C.I.	8339560	C.E.A. Santa Rita	3
47531	TICONA CRUZ	DAYSI GISELA	C.I.	11547533	Esc. Viliroco	23
47532	TICONA CRUZ	MAYDELIN	C.I.	9204177	Esc. Evaristo Valle	30
47533	TICONA CRUZ	MIGUEL ANGEL	C.I.	6763785	Escuela Jose Antonio De Sucre	2
47534	TICONA CRUZ	OLGA	C.I.	9933619	Escuela Sotalaya	2
47535	TICONA CRUZ	RAMIRO MARCELO	C.I.	8287484	U.E. LYNNS	10
47536

No.	Apellidos	Nombres	Tipo Doc.	Doc. Identidad	Recinto	Mesa
47557	TICONA FLORES	JULIA	C.I.	7004016	Núcleo Escolar Challuyo	4
47558	TICONA FLORES	JULIA	C.I.	8446460	U.E. San Martín de Porres	37
47559	TICONA FLORES	JULIANA	C.I.	7069396	U. E. Oscar Alfaro B	28
47560	TICONA FLORES	NOELI JHENY	C.I.	8291506	U.E. Tarapaca	20
47561	TICONA FLORES	RIBELINO ENRIQUE	C.I.	2639921	U. E. Santa Maria Mazzarello	9
47562	TICONA FLORES	WILLIAM JESUS	C.I.	13348930	U.E. Noruega	29
47563	TICONA FLORES	ZENOBIA	C.I.	6146075	U.E. República de Cuba	28
47564	TICONA GALLEGO	NOHELIA STEFANY	C.I.	11077350	U. E. Sapecho B	6
47565	TICONA GAMARRA	ASUNTA	C.I.	5975693	U.E. Miguel Mercado Encinas	20
47566	TICONA GAMBOA	ABRAHAM ALBERTO	C.I.	12573483	U. E. 16 de Febrero A	23
47567	TICONA GERONIMO	CARLOS ALBERTO	C.I.	6793280	U.E. Fuerza Aerea Argentina	8
47568	TICONA GERONIMO	FERNANDO	C.I.	4882952	U.E. Unión Bolivariana	12
47569	TICONA GOMEZ	OSWALDO WILE	C.I.	6885265	Esc. Achiri	4
47570	TICONA GONZA	LUZ ESPERANZA	C.I.	13183016	U. E. San José de Yunguyo A	15
47571	TICONA GONZALES	TITO RUBEN	C.I.	4864714	U.E. Bethesda	15
47572	TICONA GUANCA	WILY GENARO	C.I.	4783508	U.E. Topater	27
47573	TICONA GUERRERO	SONIA	C.I.	6882705	U.E. Libertador Simón Bolívar	4
47574	TICONA GUTIERREZ	CHARLY JOAQUIN	C.I.	11104455	U.E. Pablo Iturri Jurado B	27
47575	TICONA GUTIERREZ	EUGENIA	C.I.	8333290	Unidad Educativa Nuevos Horizontes	3
47576	TICONA GUTIERREZ	FRANZ NILO	C.I.	8340772	Sede Social Carpani	4
47577	TICONA GUTIERREZ	MARGOT WENDY	C.I.	6755550	U.E. República Dominicana	24
47578	TICONA GUTIERREZ	ROCIO	C.I.	4892443	U.E. San José Fe y Alegría	43
47579	TICONA GUTIERREZ	TEODORA	C.I.	8321914	Unidad Educativa Nuevos Horizontes	3
47580	TICONA GUTIERREZ	VIVIANA	C.I.	14180609	U. E. Luis Espinal de Collpani	31
47581	TICONA HILAQUITA	ANGELO	C.I.	8377356	U.E. Adolfo Costa Du Rels	31
47582	TICONA HILAYA	JHENIFER LESLIE	C.I.	8434651	U.E. German Busch	3
47583	TICONA HILAYA	LUIS WALTER	C.I.	4864523	U.E. Franco Boliviano	35
47584	TICONA HUALLPA	ROCIO	C.I.	8437688	U.E. Santa Rosa De Lima B	19
47585	TICONA HUALLPARA	VLADIMIR ANGEL	C.I.	9161191	Esc. Viliroco	23
47586	TICONA HUANCA	ADELA	C.I.	9087540	U.E. Challapampa	2
47587	TICONA HUANCA	ALAN FABIAN	C.I.	13761747	U.E. Sagrado Corazón de Jesús	19
47588	TICONA HUANCA	ANA MARIA	C.I.	6974583	Sede Social Plan Autopista	8
47589	TICONA HUANCA	BENITA	C.I.	4327275	U.E. Rvdo. Padre Walter Strub A	23
47590	TICONA HUANCA	CRISTINA	C.I.	4366601	U.E. Ingavi	25
47591	TICONA HUANCA	DANIEL	C.I.	9956919	U.E. Rafael Mendoza Castellón B	25
47592	TICONA HUANCA	DORIAN DAVID	C.I.	13443924	U.E. Carlos Palenque Avilés	18
47593	TICONA HUANCA	GUDDY LIZETH	C.I.	9161152	Esc. Viliroco	23
47594	TICONA HUANCA	ISRAEL	C.I.	14822893	U. E. Franz Tamayo de Río Seco A	37
47595	TICONA HUANCA	JHONNY ROGER	C.I.	7098956	U.E. Unión Europea B	16
47596	TICONA HUANCA	JUAN AMERICO	C.I.	9954754	U.E. Taiwan	9
47597	TICONA HUANCA	RICHARD	C.I.	4251659	U.E. Mcal. José Ballivián A	15
47598	TICONA HUANCA	ROSAURA NENA	C.I.	9148931	Unidad Educativa Pedro Domingo Murillo	2
47599	TICONA HUANCA	ROSMERY	C.I.	6018954	U. E. Oscar Alfaro B	28
47600	TICONA HUANCA	SONIA	C.I.	5985761	U. E. Oscar Alfaro B	28
47601	TICONA HUANCA	VIDAL	C.I.	6761418	U. E. Luis Espinal de Collpani	31
47602	TICONA HUANCA	WALTER JUSTO	C.I.	5002957	U.E. Challapampa	2
47603	TICONA HUAÑAPACO	SILVIA	C.I.	11547791	U. E. Raúl Salmón de la Barra	14
47604	TICONA HUARACHI	VIRGINIA	C.I.	5472208	U.E. República Bolivariana de Venezuela	13
47605	TICONA HUARCA	LUIS ALFREDO	C.I.	11080980	Escuela Dr. Angel Gemio Ergueta	3
47606	TICONA HUARINA	FELIX	C.I.	6036245	U.E. Juan Capriles	15
47607	TICONA HURUCHI	EDWIN MICHAEL	C.I.	6829243	U.E. Victor Paz Estensoro	18
47608	TICONA ILLANES	GIOVANNA	C.I.	9916306	U.E. Filadelfia	5
47609	TICONA INDA	ROSALIA	C.I.	5946625	Col. Holanda	2
47610	TICONA ITUSACA	MODESTA	C.I.	9105505	U.E. Soto Pata	2
47611	TICONA JAVIER	MARIA TRINIDAD	C.I.	12574002	U.E. Marcelo Quiroga Santa Cruz	1
47612	TICONA JIMENEZ	WILFREDO	C.I.	6141352	U.E. Carlos Palenque Avilés	18
47613	TICONA KANTUTA	IDAYRA	C.I.	16410659	U.E. Irene Nava de Castillo B	32
47614	TICONA KEA	MARIBEL	C.I.	6816394	Unidad Educativa Puente Armas	3
47615	TICONA KESSO	MERY	C.I.	9088075	Colegio Challa	4
47616	TICONA LAFERTTE	MERY BERNARDINA	C.I.	3320841	U.E. Gregorio Reynolds	18
47617	TICONA LAIME	RUVEN	C.I.	4319170	Unid. Educ. Ursula Goyzueta	7
47618	TICONA LARUTA	DAVID	C.I.	6070956	U. E. República Popular de China	33
47619	TICONA LAURA	CRISTIAN JOSUE	C.I.	9164793	U.E. NiÃ±o Jesús Ciudad Del NiÃ±o	13
47620	TICONA LAURA	EDWIN	C.I.	9240725	U. E. Villa Litoral	2
47621	TICONA LAURA	JOSE	C.I.	13740896	U.E. Eduardo Avaroa	13
47622	TICONA LAURA	YASMIN LIZBETH	C.I.	13639725	U.E. Santa Maria de Los Ã€ngeles	31
47623	TICONA LEANDRO	IRIS MICHELLE	C.I.	9151178	U.E. Pedro Poveda A	15
47624	TICONA LECOÑA	EMA	C.I.	9203863	U. E. República Popular de China	33
47625	TICONA LEVANDRO	PABLO	C.I.	6059185	U. E. Morocollo	4
47626	TICONA LEVANDRO	WILDER	C.I.	8388922	Col. Jhon F. Keneddy	29
47627	TICONA LIMA	MARINA	C.I.	11062681	U.E. José Ballivian de Hichuraya	2
47628	TICONA LIMA	ROLANDO	C.I.	11062650	U.E. José Ballivian de Hichuraya	2
47629	TICONA LIMACHI	FRANCISCA	C.I.	5985174	Unidad Educativa Central Quinuni	7
47630	TICONA LIMACHI	JHOVANNA MAGALI	C.I.	6723327	U.E. San José Fe y Alegría	43
47631	TICONA LIMACHI	JOSE LUIS	C.I.	9077215	U. E. Franz Tamayo de Río Seco A	37
47632	TICONA LIMACHI	RONALD JUAN	C.I.	6034835	U.E. Republica de Francia	30
47633	TICONA LIMACHI	YHONY RENE	C.I.	7039010	U.E. Nazareno Basil Miller	14
47634	TICONA LLANQUE	IVER BLADIMIR	C.I.	8460597	U.E. Mcal Andres de Santa Cruz de Alpacoma	7
47635	TICONA LLUSCO	YHOSCAR ALVARO	C.I.	12571774	U.E. Católico Mercedes B	15
47636	TICONA LOPEZ	HECTOR	C.I.	7021049	Unidad Educativa Conani	9
47637	TICONA LOPEZ	KAMILA PENELOPE	C.I.	13492183	U.E. Bethesda	15
47638	TICONA LOPEZ	RIDER REYNALDO	C.I.	6157985	U. E. 6 de Junio de Cosmos 79	28
47639	TICONA LUNA	JESSICA JASMIN	C.I.	9149775	U.E. Simón Rodriguez CarreÃ±o	20
47640	TICONA LUNA	JUAN BERNARDO	C.I.	8380388	U.E. Gral. José de San Martin	27
47641	TICONA MACHACA	MAGALY	C.I.	13603735	U.E. Villa Concepción	2
47642	TICONA MACHACA	SOLEDAD MERY	C.I.	6037203	U.E. Gran BretaÃ±a	25
47643	TICONA MACHACA	YAMIL OVIDIO	C.I.	4930535	U.E. La Paz	14
47644	TICONA MACHICADO	MAGGUI	C.I.	4832434	Sede Social Plan Autopista	8
47645	TICONA MACUCHAPI	JUAN MARCOS	C.I.	9184439	Plaza 26 de Octubre	2
47646	TICONA MACUSAYA	PETRONA	C.I.	4955916	U.E. Mcal. Antonio Jose de Sucre	31
47647	TICONA MACUSAYA	VICTOR	C.I.	4994536	Unidad Educativa Nueva Llusta 2da	2
47648	TICONA MAGNE	FRANCO FIDEL	C.I.	3061094	U.E. San José Fe y Alegría	43
47649	TICONA MAGNE	WILMA	C.I.	4885329	Colegio Omasuyos	19
47650	TICONA MALLCO	CLAUDIA	C.I.	6925372	Esc. Taraco	7
47651	TICONA MALLCO	JAVIER REYNALDO	C.I.	6000240	Esc. Taraco	7
47652	TICONA MAMANI	ALEJANDRA SARAY	C.I.	8313639	U.E. Joaquin Herrman de Villa ApaÃ±a	8
47653	TICONA MAMANI	ALEJANDRO	C.I.	6734161	U. E. Raúl Salmon De La Barra	14
47654	TICONA MAMANI	ALVARO	C.I.	8437637	U.E. Marcelo Quiroga Santa Cruz	22
47655	TICONA MAMANI	ANTONIO PABLO	C.I.	6791877	U.E. Los Andes	17
47656	TICONA MAMANI	BASILIA	C.I.	6014291	U.E. Challapampa	2
47657	TICONA MAMANI	CELIA	C.I.	14182948	U.E. Franz Tamayo	14
47658	TICONA MAMANI	DANITZA	C.I.	8417595	Unidad Educativa Compi	3
47659	TICONA MAMANI	DEMETRIO	C.I.	9087722	Colegio Challa	4
47660	TICONA MAMANI	DIEGO ARMANDO	C.I.	15255099	U. E. San Vicente de Paul Fe y Alegría	34
47661	TICONA MAMANI	EDUARDO	C.I.	9867630	U.E. LYNNS	11
47662	TICONA MAMANI	EDWARD YNTY	C.I.	6813812	U.E. El Alto Integración	10
47663	TICONA MAMANI	ELENA	C.I.	6188264	U.E. Luis Espinal Camps Fe y Alegría	13
47664	TICONA MAMANI	ELIZABETH MERY	C.I.	8365854	U.E. 13 de Junio	4
47665	TICONA MAMANI	ESTEFA GREGORIA	C.I.	6749490	U.E. Carlos Palenque Avilés	18
47666	TICONA MAMANI	EULOGIO	C.I.	4872008	Esc. Tupac Katari	2
47667	TICONA MAMANI	EUSEBIA	C.I.	2665772	U. E. San Roque	51
47668	TICONA MAMANI	EUSEBIO	C.I.	6886402	U.E. Tahari	1
47669	TICONA MAMANI	FELIX ALEJANDRO	C.I.	10954806	U. E. La Merced A	2
47670	TICONA MAMANI	FRANKLIM	C.I.	11095819	Col. San Luis Wila Cala	3
47671	TICONA MAMANI	FREDDY	C.I.	7007139	U.E. Puerto de Guaqui	27
47672	TICONA MAMANI	GERMAN JUAN	C.I.	4771090	U.E. Holanda	51
47673	TICONA MAMANI	GRACIELA ESPERANZA	C.I.	7068772	U.E. Adrián Castillo Nava B	37
47674	TICONA MAMANI	HERIBERTO	C.I.	6075077	U.E. Brig. My. Remberto Tapia	17
47675	TICONA MAMANI	HILDA	C.I.	8300242	Centro de Capacitacion Inti Paxsi	9
47676	TICONA MAMANI	INES VERONICA	C.I.	4915798	U. E. Club de Leones Nro. 2	27
47677	TICONA MAMANI	JUAN	C.I.	9087640	U.E. Challapampa	2
47678	TICONA MAMANI	KEVIN RAMIRO	C.I.	12959837	U.E. LYNNS	11
47679	TICONA MAMANI	LORENZA	C.I.	4837418	Escuela El Palomar	6
47680	TICONA MAMANI	LUIS	C.I.	6083175	Colegio Challa	4
47681	TICONA MAMANI	LUISA MARIA	C.I.	13424256	U.E. Puerto de Guaqui	27
47682	TICONA MAMANI	LUZ WIÃ'AY	C.I.	10066430	U.E. República de Cuba	29
47683	TICONA MAMANI	MARIA VIRGINIA	C.I.	9089586	U.E. La Paz	14
47684	TICONA MAMANI	MIGUEL ANGEL	C.I.	8316642	U.E. La Merced B	32
47685	TICONA MAMANI	MIGUEL ANGEL	C.I.	12454797	U.E. Alcides Arguedas Fiscal	6
47686	TICONA MAMANI	MIGUELINA	C.I.	7017572	U.E. Juan José Torrez Gonzales B	15
47687	TICONA MAMANI	MONICA ELVIRA	C.I.	6113217	U. E. Villa Elevación	2
47688	TICONA MAMANI	NELLY	C.I.	9964108	U. E. Bautista Saavedra	52
47689	TICONA MAMANI	PAMELA	C.I.	11541687	U.E. Mcal. Andrés de Santa Cruz	32
47690	TICONA MAMANI	PAMELA MILENKA	C.I.	9092933	U.E. San Miguel de Alpacoma	4
47691	TICONA MAMANI	PETRONA	C.I.	5969962	Colegio Nacional Mixto Huatajata	6
47692	TICONA MAMANI	RAMIRO	C.I.	6989825	Escuela Ajllata Grande	6
47693	TICONA MAMANI	ROSMERY	C.I.	8281240	U.E. Mcal. José Ballivián A	15
47694	TICONA MAMANI	SHEILA VERONICA	C.I.	4293791	U.E. 1ro de Mayo	33
47695	TICONA MAMANI	TEOFILO	C.I.	6035165	U. E. Eduardo Avaroa 1	5
47696	TICONA MAMANI	WILFREDO YACO	C.I.	4746693	U.E. Amerinst	27
47697	TICONA MAMANI	ZENOBIA BERTHA	C.I.	3418414	U. E. 6 de Junio de Cosmos 79	28
47698	TICONA MARCA	HUMBERTA	C.I.	4309633	Nucleo Escolar Pairumani Grande	1
47699	TICONA MARIN	IBON	C.I.	6846326	U. E. Santa Maria Mazzarello	9
47700	TICONA MARTINEZ	GERMAN	C.I.	5974149	U. E. Abraham Lincoln	13
47701	TICONA MARTINEZ	RONALD HILARION	C.I.	6954904	U.E. La Merced B	32
47702	TICONA MATIAS	CARLOS MICHAEL	C.I.	8353348	U.E. Valle Hermoso	14
47703	TICONA MAYTA	LUCIANO	C.I.	6747724	U. E. Warisata	7
47704	TICONA MAYTA	VALERIA	C.I.	7020803	U. E. Técnico Humanístico Tambillo	3
47705	TICONA MAYTA	YOLA	C.I.	4760084	U. E. Venezuela	12
47706	TICONA MEDRANO	RUBEN ANTONIO	C.I.	7083730	U.E. Libertad en las Américas	33
47707	TICONA MENDOZA	BEATRIZ NOELIA	C.I.	9167093	U.E. Ingavi	25
47708	TICONA MENDOZA	BLANCA	C.I.	4366740	U. E. Villa Adela Yunguyo	17
47709	TICONA MENDOZA	CLAUDIO MARIO	C.I.	14486743	U.E. Mariscal de Ayacucho	4
47710	TICONA MENDOZA	CRISTIAN JOSE	C.I.	10068497	U. E. Lucio Velasco Flores	8
47711	TICONA MENDOZA	OFELIA RUTH	C.I.	14168522	U.E. Felix Reyes Ortiz	9
47712	TICONA MENDOZA	ROSA MILENCA	C.I.	8386901	U.E. Noruega	29
47713	TICONA MENDOZA	YESICA	C.I.	8386900	U.E. República de Japón	14
47714	TICONA MERLO	NANCY JACQUELINE	C.I.	4881401	U.E. Illimani	29
47715	TICONA MICHMI	RUBEN	C.I.	7012633	U.E. Marcelo Quiroga Santa Cruz	12
47716	TICONA MILLARES	JASMIN SARA	C.I.	7017553	Col. Batallon Colorados	13
47717	TICONA MOLLO	JHANETH	C.I.	7032060	U.E. 23 de Marzo B	35
47718	TICONA MOLLO	JUDITH	C.I.	9256155	Colegio Técnico Humanístico Chirapaca	3
47719	TICONA MONZON	OSMAR	C.I.	8412057	U.E. Miguel Mercado Encinas	20
47720	TICONA MORALES	LEYMAN	C.I.	7016094	U.E. Gral. Juan José Torres Gonzales	24
47721	TICONA MORALES	MICAELA DEL ROSARIO	C.I.	6818492	U.E. Mcal. de Zepita	8
47722	TICONA MUJICA	CARMEN ROSA	C.I.	6994879	U.E. Santa Maria de Los Ã€ngeles	31
47723	TICONA MUJICA	GLADYS DORA	C.I.	4745438	U.E. Puerto del Rosario	32
47724	TICONA MUJICA	HERNAN HUGO	C.I.	6005446	Col. Tomas Katari	8
47725	TICONA MUJICA	LUISA	C.I.	5961735	Col. Tomas Katari	8
47726	TICONA NINA	BANEZA	C.I.	12927091	Esc. Taraco	7
47727	TICONA NINA	CARLOS MANUEL	C.I.	13441399	U.E. República del Perú	3
47728	TICONA NINA	EFRAIN	C.I.	10932583	Esc. Taraco	7
47729	TICONA NINA	ELIZA	C.I.	4301187	U.E. Marcelo Quiroga Santa Cruz	22
47730	TICONA NINA	FRANZ GREGORIO	C.I.	14912083	U. E. La Merced A	2
47731	TICONA NINA	FREDDY	C.I.	6797865	U.E. Faro Murillo	10
47732	TICONA NINA	MARIELENA	C.I.	8413172	Col. Tomas Katari	8
47733	TICONA NINA	MERY SONIA	C.I.	12704657	Colegio Antofagasta	4
47734	TICONA NINA	RAMIRO GROVER	C.I.	7042355	U.E. 6 de Junio	23
47735	TICONA NINA	WILSON EFRAIN	C.I.	9093385	Unidad Educativa Rosa Pata Erben Kalla	1
47736	TICONA OBLITAS	EDWIN CELZO	C.I.	4323158	U. E. Chullina	1
47737	TICONA OBLITAS	ROSALIA	C.I.	4322229	U.E. Calasaya	3
47738	TICONA OCHOA	OSMAR GERMAN	C.I.	9180491	U.E. Gualberto Villarroel	12
47739	TICONA OJEDA	ELIANA ELIZABETH	C.I.	8298360	U.E. Eliodoro Camacho de Mocomoco	3
47740	TICONA OJEDA	MOISES	C.I.	8298358	U.E. Eliodoro Camacho de Mocomoco	4
47741	TICONA ORDOÑEZ	JHOEL BORIS	C.I.	17607610	U.E. Noruega	29
47742	TICONA ORTIZ	ABAD ERICK	C.I.	8316372	U. E. Luis Alberto Pabon B	6
47743	TICONA ORTIZ	CARLOS	C.I.	8435405	U. E. Luis Alberto Pabon B	6
47744	TICONA ORTIZ	ESCARLY	C.I.	4788468	Escuela Industrial Superior Pedro Domingo Murillo	18
47745	TICONA ORTIZ	MELANIA	C.I.	6922710	U.E. Republica de Francia	30
47746	TICONA OSCO	LUIS FERNANDO	C.I.	4273076	U.E. Simón Rodriguez CarreÃ±o	20
47747	TICONA PACASI	KAREN ESTEFANY	C.I.	13873497	U.E. Nueva Tilata	10
47748	TICONA PACHECO	JULIO GONZALO	C.I.	5963836	U.E. Joaquin Herrman de Villa ApaÃ±a	8
47749	TICONA PACO	ADELA	C.I.	9159870	Escuela Watari	3
47750	TICONA PACO	EDIL	C.I.	9159869	Escuela Watari	3
47751	TICONA PACO	JHEFERSON	C.I.	10921147	Esc. Unidad Educativa Bravo	1
47752	TICONA PACO	VENANCIA	C.I.	9159872	Escuela Watari	3
47753	TICONA PALACIOS	RODOLFO	C.I.	4262712	Col. Cancasilla	1
47754	TICONA PAREDES	REYNA	C.I.	9117849	Esc. 18 de Noviembre	24
47755	TICONA PARI	ALEX	C.I.	6959213	U. E. Heriberto Guillen Pinto	18
47756	TICONA PARI	IVAN KEVIN	C.I.	6976007	U. E. Ave María Fundación Manos Abiertas Virgen de la Natividad	34
47757	TICONA PARI	NILDA	C.I.	9999970	Colegio Central Porejoni	2
47758	TICONA PATTY	JOEL SIMON	C.I.	11084933	Escuela Genoveva Rios	14
47759	TICONA PATTY	JUAN	C.I.	4946722	Escuela Genoveva Rios	14
47760	TICONA PATTY	NICANOR	C.I.	4880574	U.E. LYNNS	11
47761	TICONA PAUCARA	REYNA YESICA	C.I.	14108004	U.E. Jach'a Uru	14
47762	TICONA PAUCARA	ROLANDO JAVIER	C.I.	3428541	U.E. Manuel Bernal Mariaca	11
47763	TICONA PAYE	DANNY ALEXANDER	C.I.	17881204	Esc. Col. Tec. Humanistico Huacuyo	2
47764	TICONA PAYE	MARIA	C.I.	6169877	Colegio Challa	4
47765	TICONA PAYE	WALTER	C.I.	9087637	U.E. Challapampa	2
47766	TICONA PEREZ	GENESIS FLORA	C.I.	12394500	U.E. Martin Cardenas Hermosa C	49
47767	TICONA PEREZ	VILMA ELISA	C.I.	8390964	Escuela Cayimbaya	3
47768	TICONA PINTO	VICTORIA DOMITILA	C.I.	4864586	U. E. Club de Leones Nro. 2	27
47769	TICONA PLATA	HUGO MARTIN	C.I.	4370392	U. E. Cosmos 79	5
47770	TICONA POCOACA	ABNER	C.I.	7057295	Colegio Jhonn F. Kennedi	4
47771	TICONA POCOACA	CRISTHIAN ISMAEL	C.I.	7041129	Esc. Centro Tilata	46
47772	TICONA POCOMALLCO	PORFIRIO	C.I.	8385601	Escuela Seccional Chari	1
47773	TICONA POMA	CESAR	C.I.	11063086	Esc. Viliroco	24
47774	TICONA POMA	JEANETTE TAILENEE	C.I.	7071459	U. E. San Vicente de Paul Fe y Alegría	34
47775	TICONA POMA	JUAN CARLOS	C.I.	7053096	Escuela Catavi	4
47776	TICONA POMA	KAREN LIZ	C.I.	14967047	U.E. Avelino SiÃ±ani	4
47777	TICONA POMA	ROSARIO	C.I.	7028820	U.E. Marcelo Quiroga Santa Cruz	22
47778	TICONA POMA	YOLA	C.I.	4245594	Nucleo Escolar Catacora	1
47779	TICONA QUEA	MARTHA	C.I.	6167030	Col. San Luis Wila Cala	3
47780	TICONA QUELCA	MELIN JHOVANA	C.I.	7044966	U.E. Mercedes Elio De Rivero B	28
47781	TICONA QUENTA	ALIX VICTOR	C.I.	6908971	Unidad Educativa Rosa Pata Erben Kalla	1
47782	TICONA QUENTA	CELIA	C.I.	6848476	Sede Social de Cusicancha	5
47783	TICONA QUENTA	EDWIN ALEJANDRO	C.I.	7068266	U.E. Mcal. José Ballivián A	15
47784	TICONA QUENTA	JOSE RODOLFO	C.I.	5976479	Tec. Humanista Pocoata Grande	3
47785	TICONA QUENTA	LIDIA	C.I.	6014479	U.E. Tokio	12
47786	TICONA QUENTA	MONICA	C.I.	7045493	U. E. Yunguyo Fe y Alegría B	25
47787	TICONA QUENTA	NELLY CARMEN	C.I.	7069136	U.E. Mcal. José Ballivián A	15
47788	TICONA QUENTA	REGINA	C.I.	4757317	U.E. San José Fe y Alegría	44
47789	TICONA QUENTA	SIMON	C.I.	6192495	U.E. Illimani	29
47790	TICONA QUESO	EMA VERONICA	C.I.	10031598	U. E. Luis Espinal de Collpani	31
47791	TICONA QUILLA	JULIO BASILIO	C.I.	6136917	U.E. Tokio	12
47792	TICONA QUILLA	LETICIA	C.I.	8292270	U. E. Juan Carlos Flores Bedregal	35
47793	TICONA QUILLA	LUCIANO	C.I.	11106450	U. E. Warisata	7
47794	TICONA QUISBERT	JULIO CESAR	C.I.	3479046	U.E. Daniel Sanchez Bustamante II	32
47795	TICONA QUISPE	AMERICO ADALID	C.I.	10913505	Col. Tomas Katari	9
47796	TICONA QUISPE	ANGELICA	C.I.	13299641	U. E. Yawar Mallku	1
47797	TICONA QUISPE	ARMINDA	C.I.	6045999	Colegio Pocoaya	1
47798	TICONA QUISPE	BENEDICTO	C.I.	4376536	Col. Ovando Candia	3
47799	TICONA QUISPE	BRAYAN RICARDO	C.I.	7078765	U.E. Pablo Zarate Villca	8
47800	TICONA QUISPE	CECILIA	C.I.	6164716	Escuela Central Cascachi	3
47801	TICONA QUISPE	CINTYA	C.I.	9982724	U.E. Callisaya	5
47802	TICONA QUISPE	CLAUDIA TERESA	C.I.	8329358	U.E. Nuestra SeÃ±ora de Fátima	11
47803	TICONA QUISPE	CRISTHIAN	C.I.	12988690	U.E. San Andres	6
47804	TICONA QUISPE	CRISTHIAN	C.I.	13849779	Col. Tomas Katari	9
47805	TICONA QUISPE	CRISTOBAL	C.I.	11544653	U. E. San Roque	51
47806	TICONA QUISPE	DAYANA	C.I.	9920601	U.E. Sergio Mauricio Villegas A	21
47807	TICONA QUISPE	EDUARD LIMBERT	C.I.	6853466	U.E. Holanda	51
47808	TICONA QUISPE	EDWIN NAHUM	C.I.	6086506	U. E. Juan Carlos Flores Bedregal	35
47809	TICONA QUISPE	ELIZABETH	C.I.	8384568	U.E. Calama	31
47810	TICONA QUISPE	ELIZABETH CAROLA	C.I.	8480890	U.E. Bethesda	16
47811	TICONA QUISPE	EULOGIO	C.I.	4286438	U.E. Puerto del Rosario	32
47812	TICONA QUISPE	EUSEBIA	C.I.	10075929	Esc. Thola Collo	1
47813	TICONA QUISPE	HECTOR ERI	C.I.	4361960	U. E. 16 de Agosto	8
47814	TICONA QUISPE	HILDA	C.I.	13567047	Unid. Educ. Ursula Goyzueta	7
47815	TICONA QUISPE	HUGO	C.I.	6189326	Colegio Mariscal Santa Cruz	19
47816	TICONA QUISPE	JOAQUIN ABEL	C.I.	6946376	U.E. 14 de Noviembre Paz y Unidad	18
47817	TICONA QUISPE	JORGE LUIS	C.I.	10902035	U.E. Virgen De Copacabana A	12
47818	TICONA QUISPE	JORGE LUIS	C.I.	7065891	U. E. Villa Cooperativa A	27
47819	TICONA QUISPE	JOSE LUIS	C.I.	5974762	U.E. Virgen De Copacabana A	12
47820	TICONA QUISPE	JUANA	C.I.	7059254	Col. San Francisco De Padua	7
47821	TICONA QUISPE	JULIA MERCEDES	C.I.	9890397	U. E. 6 de Junio de Cosmos 79	28
47822	TICONA QUISPE	KADIR ISRAEL	C.I.	13246466	Casa Cultural San Juan de Coripata	4
47823	TICONA QUISPE	KATERIN	C.I.	9966684	Col. Fiscal Boliviano Cubano	4
47824	TICONA QUISPE	LETICIA	C.I.	6992967	U.E. Achumani	46
47825	TICONA QUISPE	LILIAN FLORA	C.I.	9107480	U.E. Illimani	38
47826	TICONA QUISPE	LIMBER	C.I.	15627550	Nucleo Ecolar Murumamani	3
47827	TICONA QUISPE	LIZETH	C.I.	14625544	U.E. Calama	31
47828	TICONA QUISPE	LIZETH YHANINA	C.I.	9253270	U. E. Juan Carlos Flores Bedregal	35
47829	TICONA QUISPE	LUIS ANGEL	C.I.	9979182	U.E. Mcal. José Ballivián D	16
47830	TICONA QUISPE	MARY HELEN	C.I.	6847665	U. E. Ecológico 25 de Julio A	22
47831	TICONA QUISPE	MAYRA ALEJANDRA	C.I.	13763280	U.E. Simón Rodriguez CarreÃ±o	20
47832	TICONA QUISPE	MERY	C.I.	9076626	U. E. San Roque	51
47833	TICONA QUISPE	OMAR ULISES	C.I.	11086360	Col. Fiscal Boliviano Cubano	4
47834	TICONA QUISPE	PACESA	C.I.	9913656	U.E. Venezuela de Totorani	3
47835	TICONA QUISPE	ROSMERY	C.I.	10922786	Esc. Ismael Montes	5
47836	TICONA QUISPE	SANTUSA BLASIDA	C.I.	4296620	U.E. 14 de Noviembre Paz y Unidad	18
47837	TICONA QUISPE	VANESSA	C.I.	12362333	Colegio Martin Cardenas	6
47838	TICONA QUISPE	VLADIMIR	C.I.	8387975	U. E. Isqani 2	4
47839	TICONA QUISPE	WILFREDO	C.I.	10034361	Escuela Chojasivi	4
47840	TICONA QUISPE	YOSELINE TANIA	C.I.	7042924	U.E. Pablo Zarate Villca	8
47841	TICONA QUISPECAHUANA	VERONICA	C.I.	8377931	U.E. Adolfo Costa Du Rels	32
47842	TICONA RAMIREZ	CARLOS	C.I.	4297445	U.E. El Pedregal	9
47843	TICONA RAMIREZ	MARCELO SILVIO	C.I.	6995564	U.E. Daniel Sanchez Bustamante II	32

No.	Apellidos	Nombres	Tipo Doc.	Doc. Identidad	Recinto	Mesa
47860	TICONA ROJAS	CARLOS	C.I.	9214560	U.E. San Marcos	9
47861	TICONA ROJAS	ISIDRO ALFREDO	C.I.	6149082	U.E. La Primera	1
47862	TICONA ROJAS	KELLY MARIELA	C.I.	10065770	U.E. Illimani	38
47863	TICONA ROJAS	WILSON	C.I.	15730320	U.E. Horizontes A	14
47864	TICONA ROQUE	DINA MARIA	C.I.	4336329	U. E. Gil Tapia Rada	21
47865	TICONA ROQUE	GONZALO	C.I.	4751985	Escuela Ajllata Grande	6
47866	TICONA ROQUE	PATRICIO PRIMO	C.I.	2594602	U.E. Santa Rosa De Lima B	19
47867	TICONA ROQUE	RODRIGO	C.I.	8353404	U.E. Artemio Camargo	3
47868	TICONA SACA	AMERICO	C.I.	7034162	U.E. The Strongest	11
47869	TICONA SALGUEIRO	CASIANO	C.I.	4769421	U. E. Luis Espinal de Collpani	32
47870	TICONA SANCHEZ	ROLY BLADIMIR	C.I.	6180976	U.E. Gral. José de San Martin	27
47871	TICONA SANGA	JULIO CESAR	C.I.	14245220	U.E. 1ro de Mayo	33
47872	TICONA SANTANDER	ELISA	C.I.	6855598	U.E. Pablo Iturri Jurado B	27
47873	TICONA SANTOS	LOURDES	C.I.	3440106	U.E. Santa Maria de Los Ã0ngeles	31
47874	TICONA SAPANA	DEMETRIO NELSON	C.I.	5968847	U. E. 16 de Julio de Mapiri	17
47875	TICONA SARZURI	JHON ALEXANDER	C.I.	11086751	U. E. ChaÃ±ocahua	28
47876	TICONA SERRANO	ELSA	C.I.	10040842	U.E. San José Fe y Alegría	44
47877	TICONA SILICUANA	PETRONILA	C.I.	6853372	U. E. Isqani 2	4
47878	TICONA SILVA	MAYBE JHAZMIN	C.I.	10916198	U. E. República de China	14
47879	TICONA SILVESTRE	LEONOR	C.I.	10943891	U. E. Madre Maria Federica	17
47880	TICONA SILVESTRE	WILFREDO	C.I.	10902530	Nucleo Ecolar Murumamani	3
47881	TICONA SIÑANI	ALDO	C.I.	6180538	Escuela Puerto Rico	5
47882	TICONA SIÑANI	MARCOS	C.I.	8435001	U. E. San José de Yunguyo A	15
47883	TICONA SIÑANI	RAUL	C.I.	4950318	U.E. Mcal. Andrés de Santa Cruz	32
47884	TICONA SOLIZ	CRISTIAN	C.I.	8303403	U.E. San Andrés A	8
47885	TICONA SOLIZ	GUISELA CINTHYA	C.I.	6814961	U.E. Luis Espinal Camps Aeropuerto	15
47886	TICONA SUCAPUCA	GABRIELA JUSTA	C.I.	9217043	Colegio Las Mercedes	7
47887	TICONA SULLCA	ELEODORO	C.I.	4803645	U.E. Adrián Castillo Nava B	38
47888	TICONA SURCO	CLAUSDER DORIAN	C.I.	9892445	Escuela Sotalaya	2
47889	TICONA TALLACAGUA	REGINA	C.I.	8419494	Esc. Central de Yani	4
47890	TICONA TALLACAGUA	XIMENA	C.I.	10031806	U.E. Ernesto Che Guevara	34
47891	TICONA TALLACAHUA	ENRIQUE	C.I.	9259304	U. E. Eduardo Avaroa 1	5
47892	TICONA TALLACAHUA	MARIA	C.I.	11061614	U. E. Eduardo Avaroa 1	5
47893	TICONA TAPIA	ERICK RICARDO	C.I.	12992077	U. E. San José de Yunguyo A	15
47894	TICONA TARQUI	CRISTHIAN IVAN	C.I.	9918651	U.E. Puerto Mejillones Ciudad Satelite	23
47895	TICONA TARQUI	GENARO	C.I.	6055185	U. E. San Miguel	9
47896	TICONA TARQUI	VANEZA	C.I.	10939593	Esc. Nucleo Laquinamaya	2
47897	TICONA TEJERINA	BRISLEY MIRRELY	C.I.	10016053	U.E. Luis Espinal Camps Aeropuerto	15
47898	TICONA TERRAZAS	SILVIA EUGENIA	C.I.	6257237	U. E. Ecológico 25 de Julio A	22
47899	TICONA TICONA	ANETHE WARA	C.I.	13969376	U.E. Ecológico Los Pinos B	33
47900	TICONA TICONA	BELISARIO	C.I.	6146652	Colegio Chiarpata	3
47901	TICONA TICONA	CAROL BRIZEIDA	C.I.	6962493	U.E. LYNNS	11
47902	TICONA TICONA	EDGAR MAURICIO	C.I.	9161143	Esc. Viliroco	24
47903	TICONA TICONA	ELMER WILLY	C.I.	11070980	U. E. Juan Carlos Flores Bedregal	35
47904	TICONA TICONA	GABRIELA MONSERRAT	C.I.	6826211	U.E. Libertad Nro 1	18
47905	TICONA TICONA	GRACIELA	C.I.	4311361	U.E. Taiwan	9
47906	TICONA TICONA	JESUS	C.I.	4371451	Colegio Tupak Katari De Conchacollo	2
47907	TICONA TICONA	JHENNY	C.I.	12703762	U. E. Morocollo	4
47908	TICONA TICONA	JOEL SANTIAGO	C.I.	13753943	U.E. Ignacio Calderón Fe y Alegría I	21
47909	TICONA TICONA	JUAN CARLOS	C.I.	5975363	U.E. Santa Maria de Los Ã0ngeles	31
47910	TICONA TICONA	LOURDES	C.I.	9087604	U.E. Challapampa	2
47911	TICONA TICONA	MARCOS	C.I.	8343954	U.E. San Martín de Porres	38
47912	TICONA TICONA	MARIO	C.I.	7013409	Escuela Genoveva Rios	15
47913	TICONA TICONA	OLIVIA	C.I.	7006947	U.E. Calasaya	3
47914	TICONA TICONA	RICHAR WILSON	C.I.	6853058	U.E. Martin Cardenas Hermosa C	49
47915	TICONA TICONA	RUBEN	C.I.	6928174	U.E. 3 de Mayo B	30
47916	TICONA TICONA	SONIA BEATRIZ	C.I.	6849308	Col. Fiscal Boliviano Cubano	4
47917	TICONA TICONA	VERONICA	C.I.	7007303	U.E. Rafael Pabón	24
47918	TICONA TINTAYA	HUMBERTO BETO	C.I.	9095471	U.E. Católico Mercedes B	15
47919	TICONA TIÑINI	LUIS FERNANDO	C.I.	12607610	U. E. Sergio Suarez Figueroa	31
47920	TICONA TITIRICO	ALFREDO	C.I.	6048633	U. E. San Roque	51
47921	TICONA TITIRICO	JULIO	C.I.	4261263	U.E. Caracas A	10
47922	TICONA TITO	RUDDY	C.I.	9914817	U.E. Alto De La Alianza	17
47923	TICONA TOLA	ELIANA JHOSELIN	C.I.	13118480	Col. Pedro Domingo Murillo	11
47924	TICONA TORREJON	PATRICIA GABRIELA	C.I.	6640607	U.E. Franco Boliviano	35
47925	TICONA TORRES	RICARDO MARCELO	C.I.	4911977	U. E. Los Pinos	23
47926	TICONA TORREZ	CARMEN GABRIELA	C.I.	9166467	U. E. San José de Yunguyo A	15
47927	TICONA TORREZ	MARIA LUZ	C.I.	14737675	U. E. Bautista Saavedra	53
47928	TICONA TRUJILLO	JHANETH	C.I.	8319851	Sede Social Quispillamayu	2
47929	TICONA TUCO	GABRIELA	C.I.	14684687	U. E. República Popular de China	33
47930	TICONA TUCO	MARCELO	C.I.	6947720	U.E. Republica de Cuba Pacajes	5
47931	TICONA TUCO	VLADIMIR IVAN	C.I.	9237351	U.E. 3 de Mayo B	30
47932	TICONA UCHARICO	JHIMMY	C.I.	13921673	Esc. 18 de Noviembre	24
47933	TICONA URURI	JORGE LUIS	C.I.	11062003	Nucleo Escolar Catacora	1
47934	TICONA VALERIANO	MARIO KEVIN	C.I.	11068038	U.E. Luis Espinal Camps Fe y Alegría	13
47935	TICONA VALERIANO	RUTH NOEMI	C.I.	9967337	U.E. Itulaya	1
47936	TICONA VALLEJOS	EVELYN LETICIA	C.I.	9187608	U.E. Daniel Sanchez Bustamante II	33
47937	TICONA VARGAS	ARIEL	C.I.	8784905	U.E. Rose Marie Galindo de Barrientos	45
47938	TICONA VARGAS	GONZALO	C.I.	8320692	U.E. Atipiris	18
47939	TICONA VARGAS	MAURA ISAMAR	C.I.	10064643	U.E. Modesto Omiste	6
47940	TICONA VARGAS	VICTOR ROGER	C.I.	4779167	U.E. Genoveva Ríos	21
47941	TICONA VARGAS	WILMA BERNARDA	C.I.	6794840	U. E. República de Italia	21
47942	TICONA VASQUEZ	JUANA	C.I.	5986736	U.E. Agustín Aspiazu	15
47943	TICONA VELARDE	ALBERTO LUCIANO	C.I.	4789950	U.E. Achumani	46
47944	TICONA VELEZ	REYCI YOSELIN	C.I.	9107639	Esc. Rene Barrientos Ortuno	26
47945	TICONA VENTURA	JUAN CARLOS	C.I.	6843312	Esc. Centro Tilata	46
47946	TICONA VENTURA	RAUL	C.I.	4362061	U.E. Bolivia	18
47947	TICONA VERA	ALEX EID	C.I.	9073059	U. E. Copacabana Fe y Alegría	21
47948	TICONA VERGARA	CECILIO	C.I.	4898195	U.E. Mcal. Antonio Jose de Sucre	31
47949	TICONA VIA	JHOSET JOSE	C.I.	10001629	U.E. Santa Ana	1
47950	TICONA VILLA	JUAN CARLOS	C.I.	6072813	Escuela Genoveva Rios	15
47951	TICONA VILLANUEVA	JOSE LUIS	C.I.	9891526	U.E. Tupac Amaru	11
47952	TICONA VILLARREAL	EDUARDO LUDGERIO	C.I.	7056934	U.E. Juvenal Mariaca B	32
47953	TICONA VILLCA	CLAUDIA PATRICIA	C.I.	6150360	U.E. Caracas A	10
47954	TICONA VILLCA	DONATO	C.I.	6012090	Escuela Eduardo Avaroa	3
47955	TICONA VILLCA	ERLAND ARTURO	C.I.	4962167	U.E. Mcal. de Zepita	8
47956	TICONA VILLCA	MAY ALINE	C.I.	13845845	U.E. Genoveva Ríos	21
47957	TICONA VILLCA	OSCAR	C.I.	4375740	U.E. Juan José Torrez Gonzales	1
47958	TICONA VILLCA	RUTH GLADIZ	C.I.	6854167	Escuela Eduardo Avaroa	3
47959	TICONA VILLCA	VILMA ROSSELVI	C.I.	13500313	U. E. 16 de Febrero A	23
47960	TICONA VINO	ROXANA ROSA	C.I.	9232331	U.E. 3 de Mayo B	30
47961	TICONA YANA	LUIS ALBERTO	C.I.	9894002	U.E. Cristo Rey	19
47962	TICONA YANAHUAYA	JULIA	C.I.	4944911	U.E. Taiwan	10
47963	TICONA YANIQUEZ	WENDY MAYUMI	C.I.	9939741	U.E. Jerusalem	14
47964	TICONA YAPURA	HELEN CINTIA	C.I.	13605086	U.E. Mercedes	1
47965	TICONA YUJRA	MARTHA JEANNETTE	C.I.	4891913	U. E. Luis Espinal de Collpani	32
47966	TICONA YUJRA	PAMELA	C.I.	9159487	U. E. Villa Cooperativa A	27
47967	TICONA YUJRA	RICHARD	C.I.	7093535	U.E. Carlos Palenque Avilés	19
47968	TICONA YUJRA	RODRIGO	C.I.	8296627	U.E. Carlos Palenque Avilés	19
47969	TICONA YUPANQUI	MARIA	C.I.	6158268	U.E. San Antonio	6
47970	TICONA ZABALA	SULMA YHOVANA	C.I.	13217035	Esc. Nucleo Laquinamaya	2
47971	TICONA ZABALA	WILFREDO	C.I.	9120805	Esc. Nucleo Laquinamaya	2
47972	TICONA ZABALETA	EVA EVELYN	C.I.	9944255	U.E. Tuli Grande	1
47973	TICONA ZARCO	CLAY WALKER	C.I.	13735477	U. E. Antofagasta Noruego	1
47974	TICONA ZEGARRA	LUIS FERNANDO	C.I.	8401357	U.E. Adela Zamudio A	11
47975	TICONA ZENTENO	OLGA	C.I.	5951338	U. E. Uypaca	4
47976	TICONA ZENTENO	PAOLA ESTHELA	C.I.	8328857	U.E. Brig. My. Remberto Tapia	17
47977	TICONA ZUNAVI	SIMON CARLOS	C.I.	5982068	U.E. Santa Rosa De Lima B	19
47978	TICONIPA CHALLAPA	FELIX ALEJANDRO	C.I.	3526678	U.E. República de Panamá	16
47979	TICONIPA CONDORI	EDMAR ISRAEL	C.I.	6844455	U.E. Vicente Tejada	21
47980	TICONIPA CONDORI	SERGIO ANDRES	C.I.	6146127	U.E. Vicente Tejada	21
47981	TICONIPA FLORES	MARGARITA DANIELA	C.I.	13277767	Unidad Educativa Simon Bolivar	14
47982	TICONIPA MAQUERA	MELIZA ESTEFANY	C.I.	9962285	U. E. Villa Cooperativa A	27
47983	TICONIPA MARQUEZ	SOFIA	C.I.	9966494	Esc. Central Chipamaya	2
47984	TICONIPA MOYA	NIEVES	C.I.	9964443	U.E. Unión Europea B	16
47985	TICONIPA QUIÑONEZ	DELIA JUSTA	C.I.	4964236	U. E. San Vicente de Paul Fe y Alegría	34
47986	TICONIPA QUISPE	ROSMERY	C.I.	10039701	U.E. Unión Europea B	16
47987	TICONIPA TINTA	BONIFACIA	C.I.	6050276	U.E. San Marcos	9
47988	TIGLLA QUISPE	JUAN AMERICO	C.I.	10905694	U. E. Litoral A	15
47989	TIJO ACARAPI	BRIGIDA	C.I.	15479090	U. E. San Vicente de Paul Fe y Alegría	34
47990	TIJO FERNANDEZ	VICTORIA	C.I.	4849521	U. E. San Felipe	4
47991	TIJO QUISPE	CRISTIAN	C.I.	10064831	U.E. San Andres	6
47992	TILA CALLE	TOMASA	C.I.	6127812	U.E. Faro Murillo	10
47993	TINCO CALLISAYA	YHOSELYN MARY	C.I.	9006944	U.E. Mariscal de Zepita	8
47994	TINCO CARBAJAL	RITA	C.I.	4960688	U.E. San Martín de Porres	38
47995	TINCO CARVAJAL	EVER GROVER	C.I.	13116454	Col. Nal.ChojÃ±a Collo	3
47996	TINCO CARVAJAL	JAVIER	C.I.	13212125	Col. Nal.ChojÃ±a Collo	3
47997	TINCO CHUI	LIDIA	C.I.	9096325	Col. Nal.ChojÃ±a Collo	3
47998	TINCO CORO	NANCY	C.I.	9978186	Col. Nal.ChojÃ±a Collo	3
47999	TINCO HUANCA	SUSANA	C.I.	3303609	Col. Nal.ChojÃ±a Collo	3
48000	TINCO MENDOZA	RAUL RENE	C.I.	6033215	U. E. Yunguyo Fe y Alegría B	26
48001	TINCO MOYA	JHONY	C.I.	12992492	U.E. Franz Tamayo	15
48002	TINCO NARVAEZ	EVA	C.I.	9141943	U. E. Pedro Domingo Murillo	16
48003	TINCO QUISPE	DELIA DIANA	C.I.	6819050	U.E. Villa Victoria A	4
48004	TINCO QUISPE	TATIANA	C.I.	6142662	U.E. Noruega	29
48005	TINCO TICONA	OLIVER	C.I.	9950743	Ladislao Cabrera	14
48006	TINCUTA COPAÑA	ROXANA ROCIO	C.I.	13150909	Col. Tomas Katari	9
48007	TINCUTA LOPEZ	JORGE FELIX	C.I.	8300975	U.E. Calama	31
48008	TINCUTA MAMANI	KATHERIN ALEJANDRA	C.I.	9904530	U. E. 10 de Junio	10
48009	TINCUTA PARI	HERLAN JUNIOR	C.I.	9159279	U.E. Pablo Iturri Jurado B	28
48010	TINCUTA PINTO	MAYRA KINGBERLI	C.I.	13846728	U. E. Ave María Fundación Manos Abiertas Virgen de la Natividad	35
48011	TINCUTA POMA	PATRICIO	C.I.	4308976	U. E. 10 de Junio	10
48012	TINDAL MAMANI	JOSE LUIS	C.I.	13375710	U.E. San Antonio A	11
48013	TINTA	ALCIRA	C.I.	4820441	U.E. San Antonio A	11
48014	TINTA	MARIBEL	C.I.	9867961	U.E. Juan Capriles	15
48015	TINTA ADUVIRI	DINA	C.I.	12607417	Colegio SuÃ±asivi	3
48016	TINTA AJAHUANA	LORENZA	C.I.	11081656	Colegio Nacional Sallacucho	2
48017	TINTA ANGULO	RAMIRO	C.I.	11078610	Colegio San Salvador	7
48018	TINTA APAZA	LUZ GAVIOTA	C.I.	7070024	U.E. San Luis	25
48019	TINTA BARRETO	ILEY YARA	C.I.	9207128	U.E. Cristo Rey San Luis Fe y Alegría	25
48020	TINTA BELTRAN	LUCIA CARMEN	C.I.	10023742	U.E. Adrián Castillo Nava B	38
48021	TINTA CABEZAS	MIRIAN	C.I.	7893427	Ladislao Cabrera	14
48022	TINTA CACHI	NOEMI	C.I.	8379848	Casa de Gobierno	2
48023	TINTA CALLIZAYA	MARIA LUZ	C.I.	12859754	Sede Social	8
48024	TINTA CARRIZALES	LUIS ALBERTO	C.I.	4203389	U.E. José Santos Vargas I	20
48025	TINTA CATUNTA	RUBEN	C.I.	12603999	U.E. Charia	4
48026	TINTA CHOQUE	ARMANDO	C.I.	9957396	U.E. Mariscal De Zepita	9
48027	TINTA CHOQUE	BEATRIZ MARCELA	C.I.	6004733	Colegio Mario Gutierrez	4
48028	TINTA CHOQUECALLO	CRISTINA	C.I.	6809604	U.E. Purapurani	1
48029	TINTA CHOQUECALLO	RAUL	C.I.	7083456	U. E. Fernando Nogales Castro Fe y Alegría	24
48030	TINTA CONDE	ROSEMARY VERONICA	C.I.	7065831	U.E. Holanda	51
48031	TINTA CONDORI	JUANY	C.I.	7043377	U. E. Brasil	26
48032	TINTA CORANI	CANDELARIA	C.I.	5472382	U.E. Boliviano Japones B	15
48033	TINTA CRUZ	BENJAMIN	C.I.	9241069	U.E. República Bolivariana de Venezuela	13
48034	TINTA ESPINOZA	YOSELIN KEVIN	C.I.	11078561	U. E. El Progreso A	34
48035	TINTA GONZALES	CLARA ELIZABETH	C.I.	12608560	Unidad Educativa Mallasa	9
48036	TINTA GONZALES	GRACIELA EDUARDA	C.I.	12638621	Esc. Vicenta Juariste Eguino	7
48037	TINTA HUANCA	DEMETRIO	C.I.	11107371	U.E. Purapurani	1
48038	TINTA HUANCA	NELLY EUGENIA	C.I.	10077486	Esc. Evaristo Valle	31
48039	TINTA ICHUTA	RONALD	C.I.	8282825	U.E. 14 de Noviembre Paz y Unidad	18
48040	TINTA LAURA	GABRIELA	C.I.	10094740	Esc. Achica Arriba	4
48041	TINTA MACHACA	JUAN DAVID	C.I.	9200902	U. E. Héroes de Octubre	10
48042	TINTA MAMANI	DAVID	C.I.	6043599	U.E. Jardines del Sur	12
48043	TINTA MAMANI	ELIZABETH	C.I.	6186546	Escuela U.E. Titiamaya	1
48044	TINTA MAMANI	HEVER PLATI	C.I.	6869323	U.E. Ecológico Los Pinos B	33
48045	TINTA MAMANI	JHOSELYNE	C.I.	10922551	U.E. San José Fe y Alegría	44
48046	TINTA MAMANI	KEVIN	C.I.	12572851	Colegio San Salvador	8
48047	TINTA MAMANI	LOURDES	C.I.	6770118	Colegio Pedro Domingo Murillo	7
48048	TINTA MAMANI	MARTHA	C.I.	7091297	U. E. República de Italia	21
48049	TINTA MAMANI	PAULINA	C.I.	4337867	U.E. Andrés Bello	6
48050	TINTA MAMANI	TOMAS	C.I.	9200971	Colegio Nacional Sallacucho	2
48051	TINTA MANCILLA	CAROL MILENKA	C.I.	9215363	U. E. Walter Alpire Duran A	34
48052	TINTA MITA	CORINA	C.I.	4943936	U.E. Mariscal Santa Cruz	11
48053	TINTA OSCO	ROLANDO	C.I.	9112491	U. E. San Vicente de Paul Fe y Alegría	34
48054	TINTA OSCO	SANDRA	C.I.	6067511	U.E. Puerto de Guaqui	27
48055	TINTA QUISPE	LUIS	C.I.	10025884	U.E. Los Andes	17
48056	TINTA QUISPE	MARCELINA TERESA	C.I.	6986125	U.E. Gral. Jose Manuel Pando	8
48057	TINTA QUISPE	YOLA	C.I.	8428302	U. E. San Roque	51
48058	TINTA RADA	NOELIA JHANET	C.I.	8378027	U. E. ChaÃ±ocahua	28
48059	TINTA SAAVEDRA	JUAN CARLOS	C.I.	4283785	U.E. Natalia Palacios	10
48060	TINTA SEA	IVO	C.I.	9229013	Esc. Central Chipamaya	3
48061	TINTA SUCA	RODRIGO	C.I.	15604070	U.E. Ernesto Che Guevara	34
48062	TINTA SURCO	BEATRIZ	C.I.	14481006	U.E. Jardines del Sur	12
48063	TINTA TINTA	BEATRIZ	C.I.	12955659	U.E. Mcal. Antonio Jose de Sucre	32
48064	TINTA TINTA	DANIEL	C.I.	6047292	U.E. Rvdo. Padre Walter Strub A	23
48065	TINTA TINTA	HUMAR	C.I.	8337504	Esc. Central Chipamaya	3
48066	TINTA TINTA	ISIDORA	C.I.	6031884	U.E. Santa Rosa De Lima B	19
48067	TINTA TINTA	LOURDES SATURNINA	C.I.	4773647	U.E. Taiwan	10
48068	TINTA TINTA	MARCO	C.I.	10078227	U.E. Taiwan	10
48069	TINTA TINTA	VIDAL	C.I.	9167626	U. E. 16 de Febrero A	23
48070	TINTA TITO	YESICA	C.I.	12510337	Esc. Evaristo Valle	31
48071	TINTA TOPOCO	YOVANI EDGAR	C.I.	9965277	U.E. Bolivia Mar B	17
48072	TINTA VICENTE	SANTUSA	C.I.	9328869	Esc. P. Domingo Murillo	9
48073	TINTAYA	CARMEN MARIA	C.I.	8423818	U.E. San Francisco Xavier	2
48074	TINTAYA	ROSMERY	C.I.	11068923	U.E. San Francisco Xavier	2
48075	TINTAYA APAZA	YURY MINERVA	C.I.	9260355	Sede Social Villa El Carmen	6
48076	TINTAYA ARUQUIPA	DEYMAR VALENTIN	C.I.	13247656	U.E. Alto Pasankeri Sur	7
48077	TINTAYA BARRA	ROBERTO MARTIN	C.I.	4842161	U.E. Tupac Katari	15
48078	TINTAYA BAUTISTA	BRIGIDA ALICIA	C.I.	3487582	Col. Tec. Hum. Cruz Loma	5
48079	TINTAYA BLANCO	LUIS	C.I.	9084443	Sede Social	2
48080	TINTAYA CABRERA	JAIME	C.I.	6893413	U.E. La Calzada	4
48081	TINTAYA CAHUAYA	CARLOS RODRIGO	C.I.	9922052	U.E. República de Canada	13
48082	TINTAYA CALLA	LOURDES	C.I.	13127041	U. E. Inca Huayna Capac	2
48083	TINTAYA CALLE	BRAYAN	C.I.	9086875	U.E. Miguel Mercado Encinas	20
48084	TINTAYA CALSINA	LUIS DANIEL	C.I.	4928313	U. E. Bolivia I	12
48085	TINTAYA CATARI	JAIME	C.I.	10675748	U. E. Oscar Alfaro B	28
48086	TINTAYA CHAVEZ	ANTONIA	C.I.	4835942	U.E. Irene Nava de Castillo B	32
48087	TINTAYA CHOQUE	GUILLERMINA	C.I.	10101605	Unidad Educativa Central Quinuni	7
48088	TINTAYA CHOQUE	LUIS FERNANDO	C.I.	5948877	U.E. Las Delicias Prof. Jaime Escalante	2
48089	TINTAYA CHOQUE	SEGUNDINO	C.I.	3350303	U. E. Juan Carlos Flores Bedregal	35
48090	TINTAYA COAQUIRA	MAGALI	C.I.	9203517	Unidad Educativa Puente Armas	3
48091	TINTAYA COPANA	GERMAN	C.I.	6958154	U. E. Pedro Domingo Murillo	2
48092	TINTAYA CRUZ	ANASTACIA	C.I.	7013717	Esc. Viliroco	24
48093	TINTAYA ESCARZA	CASILDA	C.I.	3301223	U. E. Marquirivi	13
48094	TINTAYA ESCARZA	DELMA	C.I.	4959590	U.E. Topater	28
48095	TINTAYA ESPEJO	YERAY ELEAZAR	C.I.	13297496	U. E. Walter Alpire Duran A	34
48096	TINTAYA GILI	DOMINGA	C.I.	9869712	U.E. Achumani	46
48097	TINTAYA GOMEZ	SABINA	C.I.	10909926	Casa Cultural San Juan de Coripata	4
48098	TINTAYA HUALLPA	SECONDINA	C.I.	6144649	Esc. Mixta Julio Cordero	6
48099	TINTAYA HUANCA	NENA	C.I.	5945530	U.E. Chicaloma	4
48100	TINTAYA HUANTO	WILLY	C.I.	4286247	U.E. Bethesda	16
48101	TINTAYA JALLURANA	VERONICA	C.I.	14245173	U. E. Fernando Nogales Castro Fe y Alegría	24
48102	TINTAYA LARICO	SARA JANINE	C.I.	13182440	U.E. 3 de Mayo B	30
48103	TINTAYA LARUTA	RACHEL MADISON	C.I.	8430993	U.E. Carlos Palenque Avilés	19
48104	TINTAYA LAURA	JUSTINA MARTHA	C.I.	4776409	U.E. Libertad Nro 1	18
48105	TINTAYA LAURA	RUFINO RAMIRO	C.I.	3452835	U.E. Libertad Nro 1	18
48106	TINTAYA MACHACA	SANTIAGO	C.I.	4857031	Colegio Don Bosco	10
48107	TINTAYA MACIAS	MARY LUZ	C.I.	10088639	U.E. Ventilla I	12
48108	TINTAYA MAMANI	BEATRIZ	C.I.	9156424	U.E. Villa Alemania	15
48109	TINTAYA MAMANI	GERMAN GUSTAVO	C.I.	12544059	U.E. Callisaya	5
48110	TINTAYA MAMANI	JAIME	C.I.	3365626	Colegio Martin Cardenas	6
48111	TINTAYA MAMANI	JOHN FREDDY	C.I.	14157129	U.E. República de Cuba	29
48112	TINTAYA MAMANI	JOSE LUIS	C.I.	8340814	U. E. Villa Litoral	2
48113	TINTAYA MAMANI	LOURDES PAMELA	C.I.	8354890	U.E. Eduardo Abaroa	2
48114	TINTAYA MAMANI	LUIS	C.I.	6760161	U.E. Colopampa Grande	3
48115	TINTAYA MAMANI	ROSALINDA GILDA	C.I.	9966900	Unidad Educativa Sapahaqui	9
48116	TINTAYA MANCILLA	CELIA RUFINA	C.I.	8404979	U. E. Munaypata	2
48117	TINTAYA MARCA	ANA MORELIA	C.I.	13500334	U.E. 25 de Julio Senkata A	27
48118	TINTAYA MEJIA	FRANZ ALEJANDRO	C.I.	6146463	U.E. Calama	31
48119	TINTAYA MERMA	ANA BELEN	C.I.	9929267	U.E. Ecológico Los Pinos B	33
48120	TINTAYA MOLLINEDO	NORMAN LISANDRO	C.I.	12390342	U.E. Holanda	52
48121	TINTAYA MOSQUERA	JUAN CARLOS	C.I.	7011295	U.E. El Alto Integración	10
48122	TINTAYA MOSQUERA	MARIANELA	C.I.	4806594	U. E. 21 de Septiembre SeÃ±or de Lagunas	21
48123	TINTAYA NINA	BERTHA	C.I.	4279782	U.E. Daniel Sanchez Bustamante II	33
48124	TINTAYA NINA	ISRAEL	C.I.	4847555	Casa de Gobierno	2
48125	TINTAYA OLVEA	CLAUDIA	C.I.	5993244	U.E. Republica de Francia	30
48126	TINTAYA PACHECO	RAMIRO	C.I.	4769581	U.E. Copacabana C	26
48127	TINTAYA PALABRA	RAMONA FLORA	C.I.	6720652	Nucleo Escolar Pumana	2
48128	TINTAYA PAREDES	ASUNTA	C.I.	14918598	Nucleo Escolar Pumana	2
48129	TINTAYA PAYE	ALAN JAVIER	C.I.	13083720	U.E. San José Fe y Alegría	44
48130	TINTAYA POMA	DANIELA JERUSALEN	C.I.	12668319	Sede Social de Cusicancha	6
48131	TINTAYA POMA	ZIBION	C.I.	6070771	Esc. Centro Tilata	46
48132	TINTAYA POMIER	LEONOR PATRICIA	C.I.	6760488	U.E. Franco Boliviano	35
48133	TINTAYA PUCHO	TANIA VERONICA	C.I.	6896250	U. E. San Javier de Fe y Alegría	9
48134	TINTAYA QUELALI	KAREN LIZETH	C.I.	13020372	U.E. 1ro de Mayo	33
48135	TINTAYA QUINTANA	CRISTIAN DANIEL	C.I.	9980723	U. E. Nicolás Fernandez Naranjo	34
48136	TINTAYA QUIÑONES	BLADIMIR	C.I.	7016115	U.E. San Martín de Porres	38
48137	TINTAYA QUISBERT	JAVIER	C.I.	9191421	U.E. Néstor Paz Zamora	33
48138	TINTAYA QUISPE	BETTY ROSARIO	C.I.	4744411	U.E. Tarapaca	20
48139	TINTAYA QUISPE	LEYSI VANEY	C.I.	13393822	U.E. San Jose II	9
48140	TINTAYA QUISPE	ROSMERY	C.I.	6192570	U. E. Franz Tamayo de Río Seco A	37
48141	TINTAYA RAMIREZ	CARLOS	C.I.	9177380	Esc. San Miguel de Huachi	3
48142	TINTAYA RAMOS	LAURA MAGDALENA	C.I.	9943378	U.E. Primavera B	8
48143	TINTAYA RAMOS	NILTON	C.I.	9087913	Esc. 16 de Julio	5
48144	TINTAYA RIVERO	JOHANA DENIS	C.I.	9916737	U.E. 6 de Junio	23
48145	TINTAYA RIVEROS	LUIS NELSON	C.I.	9245196	Esc

No.	Apellidos	Nombres	Tipo Doc.	Doc. Identidad	Recinto	Mesa
48163	TIÑINI CHURQUI	RONALDO	C.I.	13553417	U.E. Alto De La Alianza	17
48164	TIÑINI FERNANDEZ	EMMA	C.I.	4832158	U.E. Católico Mercedes B	15
48165	TIÑINI FLORES	MARIA LUISA	C.I.	6067895	U.E. Puerto del Rosario	32
48166	TIÑINI GONZA	YESICA	C.I.	10068366	U. E. Abraham Lincoln	14
48167	TIÑINI HUMEREZ	ELSA	C.I.	7041569	Esc. Villa Chocorosi	2
48168	TIÑINI HUMEREZ	JOSE ERIK	C.I.	9222454	U.E. Kasillunca	2
48169	TIÑINI MAMANI	VIRGINIA BLINDA	C.I.	8302719	U. E. 10 de Junio	10
48170	TIÑINI MATIAS	SAUL ANTONIO	C.I.	13741792	U.E. Unión Bolivariana	12
48171	TIÑINI PAJSI	JESUS	C.I.	4796907	U.E. Kasillunca	2
48172	TIÑINI PAREDES	ARACELLI DHAFNE	C.I.	8448802	U.E. Topater	16
48173	TIÑINI PAXI	LIDIA	C.I.	4375224	U.E. Kasillunca	2
48174	TIÑINI ROJAS	DAGGER	C.I.	9935753	U.E. Illimani	38
48175	TIÑINI ROJAS	LUIS GABRIEL	C.I.	9935752	U.E. Illimani	38
48176	TIÑINI ROJAS	PAMELA	C.I.	11086654	U.E. Católico Mercedes B	15
48177	TIÑINI SALGADO	JHONNY ALVARO	C.I.	10076975	U.E. Eduardo Avaroa	13
48178	TIÑINI TAMBO	RAUL	C.I.	4757225	U.E. Kasillunca	2
48179	TIÑINI TAMBO	YFIGENIA LOURDES	C.I.	4756555	U.E. Mcal. José Ballivián A	15
48180	TIÑINI TAPIA	ZENOBIA	C.I.	14532772	Escuela Cayimbaya	3
48181	TIPO SARZURI	TEODORA	C.I.	9967529	Escuela Playa Verde	1
48182	TIPOLA CHOQUEHUANCA	MARY ISABEL	C.I.	6760180	U. E. Copacabana Fe y Alegría	21
48183	TIPULA APAZA	LIDIA	C.I.	6893742	Esc. Quillima	2
48184	TIPULA CASTRO	JUAN	C.I.	4911255	Escuela de Tuiluni	2
48185	TIPULA COPA	ROGER ORLANDO	C.I.	8405702	U. E. ChaÃ±ocahua	29
48186	TIPULA HUACOTO	MARCELINA	C.I.	6982630	Esc. Quillima	2
48187	TIPULA HUANCA	JHONNY	C.I.	12699535	Centro Comunal Callinsani	1
48188	TIPULA LOAYZA	ADRIAN FABRIZZIO	C.I.	8440477	U. E. San Vicente de Paul Fe y Alegría	34
48189	TIPULA MACHACA	AGUSTINA ANGELICA	C.I.	11104417	Escuela de Tuiluni	2
48190	TIPULA MACHACA	FELIX	C.I.	6085726	U.E. Sayhuani	1
48191	TIPULA QUISPE	ELSA	C.I.	14484007	Colegio Humanistico Sococoni	3
48192	TIPULA QUISPE	TEODOCIO JUAN	C.I.	14487000	U.E. Tarapaca Junthuma B	29
48193	TIPULA TITIRICO	MIRIAM LUXY	C.I.	9139692	Escuela Chuquini	4
48194	TIQUIZARA MARCA	SANTOS	C.I.	5732814	Escuela Libertador Simon Boliviar	1
48195	TIQUIZARA QUISPE	VANESA	C.I.	14620786	U.E. 27 de Mayo A	24
48196	TIRADO CALLE	PATRICIA PAOLA	C.I.	4261195	U.E. Rose Marie Galindo de Barrientos	45
48197	TIRADO CONDORI	BRAULIO	C.I.	13635502	Unidad Educativa Siguani Grande	6
48198	TIRADO CONDORI	RODRIGO	C.I.	9816315	Unidad Educativa Siguani Grande	6
48199	TIRADO QUISPE	NAYHELI YANDIRA	C.I.	9171780	U. E. República de China	14
48200	TIRINA DARA	RUDDY MILZER	C.I.	11092339	Esc. Esperanza Del Madidi	2
48201	TIRINA QUENEVO	SANTOS	C.I.	10086813	Escuela Jose Manuel Pando	15
48202	TITILE APAZA	PORFIRIA	C.I.	6883160	Unidad Educativa Huaycho	2
48203	TITILI ARUQUIPA	NELIA	C.I.	6135656	H.A.M. de Sorata	9
48204	TITIRICO APAZA	FARIT FERNANDO	C.I.	6814894	U. E. Oscar Alfaro B	28
48205	TITIRICO APAZA	FELIX	C.I.	6752728	U.E. Ernesto Che Guevara	34
48206	TITIRICO BENITO	JHANET PATRICIA	C.I.	10070319	U.E. Santiago I	18
48207	TITIRICO CALLISAYA	BEATRIZ	C.I.	9094688	U.E. José Santos Vargas I	20
48208	TITIRICO CANCARI	MARCOS	C.I.	9934512	U. E. Villa Cooperativa A	27
48209	TITIRICO CHAMBI	FELIX	C.I.	7017034	U.E. Marcelo Quiroga Santa Cruz	22
48210	TITIRICO CHOQUE	FELIX	C.I.	6033706	U. E. Madre Maria Federica	17
48211	TITIRICO CONDORI	EDGAR	C.I.	7008419	U.E. Faro Murillo	10
48212	TITIRICO CONDORI	JUAN DANIEL	C.I.	6902935	Colegio Cajiata	2
48213	TITIRICO CONDORI	JUANA	C.I.	6191284	Colegio Cajiata	2
48214	TITIRICO CONDORI	YOMAR CRISTIAN	C.I.	9213301	U.E. República de Cuba	29
48215	TITIRICO CUTILE	MARTHA LIDIA	C.I.	4776186	U. E. Raúl Salmón de la Barra	14
48216	TITIRICO CUTIPA	ABIGAIL JUDITH	C.I.	6126860	U.E. Carlos Crespo	9
48217	TITIRICO ILAQUITA	BERTHA	C.I.	9966863	Escuela Franz Tamayo	6
48218	TITIRICO LLUSCO	CELIA	C.I.	6138709	U.E. Bolivar Municipal	16
48219	TITIRICO MAMANI	ALICIA	C.I.	6068600	U. E. San Roque	52
48220	TITIRICO MAMANI	AYDE CLAUDIA	C.I.	9933482	Colegio Macamaca	4
48221	TITIRICO MAMANI	BEATRIZ	C.I.	9885981	Escuela Franz Tamayo	6
48222	TITIRICO MAMANI	DOLORES	C.I.	13312143	Colegio Macamaca	4
48223	TITIRICO MAMANI	ELVIS	C.I.	14182415	Colegio Daniel Sanchez Bustamante	4
48224	TITIRICO MAMANI	GENARA	C.I.	7015113	U.E. Santa Rosa de Lima	15
48225	TITIRICO MAMANI	OMAR JULIO	C.I.	6766841	Col. Rvdo. Victor Aruazo Plaza Principal	4
48226	TITIRICO MAMANI	PAMELA	C.I.	14295867	Colegio Cajiata	2
48227	TITIRICO MAMANI	PASCUAL	C.I.	4747820	U.E. San Jose II	9
48228	TITIRICO MAMANI	PEDRO CELESTINO	C.I.	4898519	U. E. Morocollo	5
48229	TITIRICO MAMANI	RUFINO	C.I.	5990538	U. E. Ecológico 25 de Julio A	22
48230	TITIRICO PAREDES	YURY	C.I.	9239319	U. E. Brasil	26
48231	TITIRICO PAUCARA	WILLY ADAN	C.I.	6887711	Colegio Cajiata	2
48232	TITIRICO QUISPE	ALFREDO	C.I.	5476809	Escuela Sotalaya	2
48233	TITIRICO QUISPE	ALVARO	C.I.	6902952	U. E. Morocollo	5
48234	TITIRICO QUISPE	LIMBER	C.I.	13152934	U.E. Jaime Zenobio Escalante	14
48235	TITIRICO VENTURA	EUSEBIA	C.I.	9893253	Colegio 23 de Marzo	3
48236	TITIRICO YLASACA	ENRIQUE	C.I.	6068414	U. E. San Roque	52
48237	TITIRICO YUJRA	TANIA	C.I.	11093763	U.E. San Juan	17
48238	TITO	CESAR YHONNY	C.I.	9198103	U.E. San Luis	25
48239	TITO	CLAUDINA	C.I.	6031888	Esc. Ulloma	1
48240	TITO	CRISTIAN	C.I.	14422597	U. E. Santa Rosa	9
48241	TITO	MARIA ELENA	C.I.	4762637	U.E. Gran BretaÃ±a	26
48242	TITO ALQUEZ	MARTHA VERONICA	C.I.	3374904	U.E. Virgen De Copacabana A	12
48243	TITO ALVAREZ	JESUS HERIBERTO	C.I.	5988694	U.E. San Juan	17
48244	TITO ALVAREZ	MILKA DORCA	C.I.	6931548	U. E. 16 de Julio de Mapiri	17
48245	TITO APAZA	LIZETH CARMEN	C.I.	13083661	U.E. Atipiris	18
48246	TITO APAZA	RICARDO OLIVER	C.I.	13696705	U.E. Santa Maria de Los Ã¤ngeles	31
48247	TITO ARGOTE	ANDREA	C.I.	9194077	U.E. Francisco de Miranda B	21
48248	TITO ARGOTE	BRENDA	C.I.	10932019	U.E. Francisco de Miranda B	21
48249	TITO ARIAS	TEODORO	C.I.	6119576	U.E. Artemio Camargo	3
48250	TITO AUMADA	RICARDO	C.I.	9175006	U.E. El Mosetén	1
48251	TITO AYALA	ISIDORA	C.I.	6110449	U.E. Santa Rosa	3
48252	TITO BRAVO	JOEL FIDEL	C.I.	11063344	Col. Nacional Mixto Copacabana	20
48253	TITO BRAVO	WILSON	C.I.	10087818	U.E. Katantika	1
48254	TITO CALLE	CARMEN ROSA	C.I.	14781696	U.E. 18 de Diciembre B	18
48255	TITO CARMONA	GIANINA XIOMARA	C.I.	12653421	U.E. Cristiano Vida Nueva	14
48256	TITO CARPIO	JUAN CARLOS	C.I.	4954264	U.E. Adolfo Costa Du Rels	32
48257	TITO CARVAJAL	MACLOVIA	C.I.	8386025	Casa Social	1
48258	TITO CASTRO	VERONICA	C.I.	9102511	U.E. The Strongest	11
48259	TITO CHAMBI	AURELIA	C.I.	9185627	U.E. Unión Huiri	4
48260	TITO CHAMBI	CLAUDINA	C.I.	14230183	U.E. Pedro Domingo Murillo B	1
48261	TITO CHIPANA	ALEX	C.I.	6876525	U.E. Túpac Katari	7
48262	TITO CHIPANA	ELIZABETH	C.I.	10099515	U.E. 6 de Junio	23
48263	TITO CHIPANA	GABY	C.I.	6018598	U.E. Túpac Katari	7
48264	TITO CHUQUIMIA	JAIRO MATEO	C.I.	9971161	U.E. Unión Bolivariana	12
48265	TITO CHURA	ABEL ANGEL	C.I.	8421389	U.E. Irene Nava de Castillo B	32
48266	TITO CHURA	DENIS	C.I.	8355684	Colegio Gral. Armando Escobar Uria	3
48267	TITO CHURA	JACINTO	C.I.	12830191	Escuela Cohoni	7
48268	TITO CHURA	PAULINO	C.I.	10939759	U.E. Santa Rosa	3
48269	TITO CONDORI	DEMETRIO GONSALO	C.I.	4944872	U. E. Raúl Salmón de la Barra	14
48270	TITO CONDORI	JUVENAL	C.I.	6126448	(Cárcel) San Pedro de Chonchocoro	2
48271	TITO CONDORI	ROBERTO ROMAN	C.I.	6979017	U.E. Juan Herschel A	18
48272	TITO CORA	GLADYS	C.I.	9147759	Escuela XVI De Julio	5
48273	TITO CORA	GUALBERTO	C.I.	6833440	U.E. Fátima	12
48274	TITO CORTEZ	WINDSOR RODRIGO	C.I.	4814802	U.E. San Francisco de la Tercera Orden	7
48275	TITO CRUZ	YNES MADELINE	C.I.	6140272	U.E. Juan Pablo II Don Bosco	10
48276	TITO CUTILI	LUIS RUBEN	C.I.	8302543	U. E. Gil Tapia Rada	21
48277	TITO DIAZ	NELLY CRISTINA	C.I.	4931339	Col. Nacional Mixto Copacabana	20
48278	TITO ESPEJO	ISRAEL	C.I.	9224176	U.E. Modesto Omiste	6
48279	TITO ESPINOZA	ERACLIA	C.I.	11070153	U. E. Simon Bolivar	3
48280	TITO FLORES	RAMIRO	C.I.	5474926	U.E. Puerto de Guaqui	27
48281	TITO GOMEZ	ELMER BENJAMIN	C.I.	6751661	U.E. Cap. Luis Rivero Sanchez	20
48282	TITO GUTIERREZ	MARIOLY TATIANA	C.I.	10065021	U.E. Alto De La Alianza	17
48283	TITO HINOJOSA	EVER ORLANDO	C.I.	6016766	Esc. N. Lerco	1
48284	TITO HUANCA	ANGEL RUBEN	C.I.	10038643	U. E. Bautista Saavedra	53
48285	TITO HUANCA	JHOSELINE ABIGAIL	C.I.	10097586	U.E. Akapana Fuerza Andina	3
48286	TITO HUARABARA	JOSE	C.I.	4757522	U. E. Venezuela	12
48287	TITO JAUREGUI	SERGIO ROLANDO	C.I.	4313506	U.E. 6 de Junio	25
48288	TITO JIMENEZ	CARLOS EDUARDO	C.I.	3477940	E.S.F.M.E.F.D. Antonio José de Sucre	7
48289	TITO JORA	JOHNY	C.I.	12343296	U.E. Carura B	3
48290	TITO KEA	EVARISTO	C.I.	12607162	Escuela Maximiliano Ortiz	4
48291	TITO LOPEZ	ENRIQUE	C.I.	4368465	U.E. Elizardo Perez	23
48292	TITO LOPEZ	MIRIAM	C.I.	10072041	U. E. Bautista Saavedra	53
48293	TITO LOPEZ	SUSANA LORETA	C.I.	2475882	U.E. Vicente Tejada	21
48294	TITO MAMANI	EDGAR	C.I.	9140996	U. E. 16 de Julio de Mapiri	17
48295	TITO MAMANI	MICAELA ALEJANDRA	C.I.	13960763	U. E. Walter Alpire Duran A	34
48296	TITO MAMANI	NOE JULIAN	C.I.	13629870	U.E. Juan José Torrez Gonzales B	15
48297	TITO MAMANI	REYNA	C.I.	6864049	U.E. República Bolivariana de Venezuela	13
48298	TITO MAYNAS	PAMELA JOSIANE	C.I.	8400897	U. E. Bolivia I	12
48299	TITO MENDOZA	LUZ MARIA	C.I.	10069958	U.E. Cristal A	19
48300	TITO MENDOZA	SERGIO VLADIMIR	C.I.	9894243	U.E. 14 de Noviembre Paz y Unidad	18
48301	TITO MURGA	EDGAR GONZALO	C.I.	4300190	U. E. San Vicente de Paul Fe y Alegría	35
48302	TITO OCAMPO	MARIANA VALERIA	C.I.	8582885	U.E. Unión Bolivariana	12
48303	TITO OQUENDO	NAIRA JOHANA	C.I.	14478580	U. E. Fabril 18 de Mayo	12
48304	TITO PACASI	MAXIMO UBALDO	C.I.	4945223	U.E. Republica de Francia	30
48305	TITO PACO	DELINA CIELO	C.I.	7026154	U.E. Rafael Mendoza Castellón B	26
48306	TITO PALLI	JOSE LUIS	C.I.	9131629-1U	Esc. Carrasco La Reserva	7
48307	TITO PARAPO	JULIA	C.I.	6796402	Esc. Uyunense	3
48308	TITO PILCO	NAYHELY	C.I.	7091713	U.E. Túpac Katari	7
48309	TITO PUÑA	BACILIA	C.I.	8352568	U.E. Juvenal Mariaca B	32
48310	TITO QUISBERT	GROVER	C.I.	9094357	Escuela Jhon F. Kennedy	4
48311	TITO QUISBERT	LEONARDO DENNIS	C.I.	4875506	U.E. República Dominicana	24
48312	TITO QUISBERT	LIDIA	C.I.	4997205	U.E. San Martín de Porres	38
48313	TITO QUISPE	CESAR	C.I.	12864684	U.E. Rafael Pabón	25
48314	TITO QUISPE	INES	C.I.	6975603	U.E. Katantika	1
48315	TITO QUISPE	LIDIA	C.I.	6128516	U.E. Katantika	1
48316	TITO QUISPE	MARCO ANTHONY	C.I.	12896341	U.E. Mercedes Elio De Rivero B	28
48317	TITO QUISPE	MAYTE MALENA	C.I.	9893217	U.E. Miguel Mercado Encinas	20
48318	TITO QUISPE	MONICA JHOVANA	C.I.	10038680	U. E. Ecológico 25 de Julio A	22
48319	TITO QUISPE	RENE	C.I.	8422885	U.E. Katantika	1
48320	TITO QUISPE	ROSA	C.I.	4329779	U. E. Antonio Diaz Villamil	11
48321	TITO QUISPE	TANIA	C.I.	14486920	Esc. Col. Tec. Humanistico Huacuyo	2
48322	TITO RAMOS	FROILAN	C.I.	9151944	U. E. Bautista Saavedra	53
48323	TITO RAMOS	GRECIA BRIGIDA	C.I.	8286561	U.E. Hilo Hilo	2
48324	TITO RAMOS	IRENE	C.I.	9151941	Esc. Col. Tec. Humanistico Huacuyo	2
48325	TITO RODAS	MARIA SOLEDAD	C.I.	9195602	U.E. Santa Rosa La Florida A	16
48326	TITO RODRIGUEZ	JHANINA EUGENIA	C.I.	8278221	U. E. Fernando Nogales Castro Fe y Alegría	24
48327	TITO RODRIGUEZ	PIERE RAY	C.I.	5995774	U.E. Julio Cesar PatiÃ±o	4
48328	TITO ROMERO	DIEGO	C.I.	12668400	U.E. San José I	12
48329	TITO SALGADO	CRISTHIAN	C.I.	12606966	U.E. Luis Espinal Camps Nro 1	25
48330	TITO SARZURI	VICTOR	C.I.	4935492	Escuela Jose Antonio De Sucre	2
48331	TITO SUAREZ	EDINER	C.I.	5629360	U.E. Simón Rodriguez CarreÃ±o	20
48332	TITO TAPIA	JUAN CARLOS	C.I.	6056421	U.E. Taiwan	10
48333	TITO TARQUI	VIDAL	C.I.	6192713	U.E. Mcal. Andrés de Santa Cruz	33
48334	TITO TICONA	NATALIA	C.I.	4822905	Escuela Dr. Angel Gemio Ergueta	3
48335	TITO TITO	MARCOS	C.I.	4820479	U.E. Túpac Katari	7
48336	TITO URIZAR	ARTURO	C.I.	9874722	U. E. John Fitzgerald Kennedy	5
48337	TITO VAQUIATA	FLOR MARIA	C.I.	13117086	U.E. Pauje Yuyo	2
48338	TITO VAQUIATA	LIZ JAQUELINE	C.I.	14370197	U.E. Fátima	12
48339	TITO VARGAS	PAOLO CHARLES	C.I.	8385888	U.E. Pedro Poveda A	15
48340	TITO VASQUEZ	NORBERTO	C.I.	4851540	U.E. Manuel Isidoro Belzu	4
48341	TITO VASQUEZ	RUTH	C.I.	6894816	Col. Jhon F. Keneddy	29
48342	TITO VELASCO	OSCAR BRYAN	C.I.	4997802	U.E. Daniel Sanchez Bustamante II	33
48343	TITO VERA	GASTON	C.I.	9232700	U.E. 18 de Diciembre B	18
48344	TITO YAÑEZ	AYRTON BRUNO	C.I.	9154363	U.E. Mcal. José Ballivián A	16
48345	TITO YAULI	JORGE	C.I.	9229772	U.E. Néstor Paz Zamora	33
48346	TITO YUJRA	MARTINA	C.I.	6126501	Nucleo Escolar Yanahuaya	3
48347	TITO YUJRA	MONICA VIRGINIA	C.I.	10902470	U. E. Villa Adela Yunguyo	18
48348	TITO ZAPANA	CRISTINA CATALINA	C.I.	6112218	Col. Nacional Mixto Copacabana	20
48349	TITTO MUÑOZ	ELIZABETH MARISOL	C.I.	10918195	U.E. Mercedes Elio De Rivero B	28
48350	TITTO QUISPE	MONICA	C.I.	10032436	U.E. Jardines del Sur	12
48351	TIVI JOHU	AUGUSTO	C.I.	8045543	Esc. Unid Edu. Palos Blancos	23
48352	TOBAR MACHICADO	SHIRLEY KARINA	C.I.	4820331	U.E. Alto Pasankeri Sur	7
48353	TOCO COLQUE	VANIA IVETH	C.I.	9145288	Unidad Educativa Bolivia Viloco	4
48354	TOCO CUSI	ALICIA	C.I.	14488258	Posta Sanitaria	2
48355	TOCO GUTIERREZ	DEYMAR DANIEL	C.I.	7023275	U.E. San José Fe y Alegría	44
48356	TOCOCARI CUCUNA	JIMENA LAURA	C.I.	8581606	Escuela Simon Bolivar	3
48357	TOCOCOSI PRIETO	EYNER BREINSTON	C.I.	13087780	Casa Cultural San Juan de Coripata	4
48358	TOCOCOSI TANCARA	WILDO	C.I.	10935514	U.E. Juvenal Mariaca B	32
48359	TOCOCOSI VARGAS	REGINA	C.I.	7029880	Esc. Centro Tilata	46
48360	TOCOCOSI YANARI	JOSE LUIS	C.I.	8310922	U.E. San Marcos	9
48361	TOCONAS TORREZ	JESSICA JANDIRA	C.I.	7349818	U.E. Unión Bolivariana	12
48362	TODESCO BERZON	CAROLINA	C.I.	2234308	U.E. Rvdo. Padre Walter Strub A	23
48363	TOGO COCA	NICOLAS EXIQUIEL	C.I.	3118970	U.E. Simón Rodriguez CarreÃ±o	20
48364	TOLA	BERNARDO	C.I.	10006572	U.E. 24 de Junio A	28
48365	TOLA	CRISTIAN	C.I.	15374290	U. E. Bautista Saavedra	53
48366	TOLA	MAGDA JUDITH	C.I.	9929162	U.E. 1ro de Mayo	34
48367	TOLA	MARINA	C.I.	6016721	U.E. Virgen De Copacabana A	12
48368	TOLA	ROSARIO FANNY	C.I.	4850314	U. E. Nicolás Fernandez Naranjo	34
48369	TOLA	SANTUSA	C.I.	3409449	U.E. Titicani Tucari	2
48370	TOLA	VICTORIA CANDELARIA	C.I.	4864176	U.E. José Ballivian	1
48371	TOLA ACARAPI	ELISABETH ISAURA	C.I.	8351014	U.E. Ventilla I	12
48372	TOLA ACHILLO	VANESSA CLAUDIA	C.I.	8435103	Instituto Tecnológico Ayacucho	36
48373	TOLA ACHO	GUIDO ROBERTO	C.I.	9114653	U. E. Yunguyo Fe y Alegría B	26
48374	TOLA ADUVIRI	LIZETH VALERIA	C.I.	14620256	U.E. Republica De Italia	16
48375	TOLA AGUILERA	DELIA	C.I.	6903289	Escuela Chuquini	4
48376	TOLA ALBAREZ	MARINA	C.I.	4935714	U.E. Rivera Alta	2
48377	TOLA ALI	CRISTIAN	C.I.	13150027	U. E. 6 de Junio de Cosmos 79	28
48378	TOLA ALI	MAC GUIVER	C.I.	10023921	U.E. Elizardo Perez	23
48379	TOLA ALMARAZ	MARINA	C.I.	9999280	Nucleo Escolar Vichaya	2
48380	TOLA ALVAREZ	VICTOR	C.I.	8317320	Esc. P. Domingo Murillo	9
48381	TOLA APAZA	JHONNY	C.I.	7099339	Esc. Victorio Lanza	2
48382	TOLA APAZA	YHONNY ALCIDEZ	C.I.	17046151	Escuela Eduardo Avaroa	4
48383	TOLA AQUINO	EUSEBIO	C.I.	4996776	U.E. Puerto del Rosario	32
48384	TOLA ARCE	FREDDY GONZALO	C.I.	6121088	U. E. Cnl. Max Toledo	25
48385	TOLA ARHUIZA	CATALINA	C.I.	6896101	Esc. Roberto Pabon	30
48386	TOLA ARUATA	LOURDES	C.I.	14487921	Escuela Eduardo Avaroa	4
48387	TOLA ARUBIZA	ELIAS MILTON	C.I.	7051773	U.E. San Luis	25
48388	TOLA ARUHIZA	BRIGIDA	C.I.	13309578	Esc. Roberto Pabon	30
48389	TOLA ATAHUICHI	ROSSY	C.I.	6932522	U. E. Nicolás Fernandez Naranjo	34
48390	TOLA AUTALIO	VICTORIA	C.I.	4853687	Escuela Romero Pampa	1
48391	TOLA BARCO	RUBEN	C.I.	6035852	U.E. Mcal. Sucre	3
48392	TOLA BONIFACIO	YESICA	C.I.	9916949	U. E. ChaÃ±ocahua	29
48393	TOLA BORRAS	MARISEL	C.I.	7078657	U.E. Republica De Italia	16
48394	TOLA CAJCHAYA	KEYLA NEIDA	C.I.	12734567	U.E. Francisco de Miranda B	21
48395	TOLA CALA	ROSSISELA	C.I.	9997966	Esc. Viliroco	24
48396	TOLA CALLA	ROXANA REMEDIOS	C.I.	13056863	U. E. República del Uruguay	4
48397	TOLA CALLE	JHONNY ALEX	C.I.	9954933	U.E. República de Japón	14
48398	TOLA CALLE	JULIO	C.I.	9244350	Esc. Simon Boliviar	12
48399	TOLA CALLEJAS	JUAN GABRIEL	C.I.	9225519	U.E. Calama	31
48400	TOLA CAMARGO	LICNIO RODRIGO	C.I.	6183454	U.E. Martin Cardenas Hermosa C	50
48401	TOLA CANQUI	CECILIO	C.I.	4275478	Unidad Educativa Huajruma	1
48402	TOLA CAÑASTO	JUAN DIEGO	C.I.	10098958	U.E. Ernesto Che Guevara	35
48403	TOLA CASAS	ELIZABETH SUSANA	C.I.	7099718	U.E. Tokio	12
48404	TOLA CASAS	RUBEN CARLOS	C.I.	10035554	U. E. Pedro Domingo Murillo	16
48405	TOLA CESPEDES	PATRICIA MAGLENY	C.I.	9931333	U.E. Illimani	38
48406	TOLA CHAPI	RUBEN DEDE	C.I.	3484150	U.E. Dr. Aniceto Arce A	9
48407	TOLA CHAUCA	HUGO	C.I.	6043991	U.E. Titicani Tucari	2
48408	TOLA CHAUCA	TEODORO JESUS	C.I.	4754942	U.E. Titicani Tucari	2
48409	TOLA CHIPANA	ROLANDO	C.I.	6840376	Colegio Luis Espinal	2
48410	TOLA CHOQUE	JOEL EMERSON	C.I.	14427489	U.E. Achumani	46
48411	TOLA CHOQUE	LUIS ALFREDO	C.I.	6928292	Esc. Caquiaviri	5
48412	TOLA CHOQUE	MOISES	C.I.	6891557	Esc. Secc. de Ankoma Sur	2
48413	TOLA CHOQUE	VANESA	C.I.	11076751	U.E. San Antonio	6
48414	TOLA CHOQUE	YOEL	C.I.	11540469	Esc. Villa Chocorosi	2
48415	TOLA CHUQUIMIA	ESPERANZA	C.I.	13927120	U.E. Dr. Aniceto Arce A	9
48416	TOLA CHURA	ROLANDO	C.I.	8397824	U.E. Bolivia	2
48417	TOLA COLQUE	ROMELIA MARIBEL	C.I.	9251900	U.E. San Andres	6
48418	TOLA CONDORI	ASUNTA	C.I.	6074608	Escuela Central Uyuni	2
48419	TOLA CONDORI	HELMER LUCIO	C.I.	14204158	U.E. San Pedro	11
48420	TOLA CONDORI	JORGE LUIS	C.I.	9879886	U.E. Luis Espinal Camps Aeropuerto	15
48421	TOLA CONDORI	JUANA BARBARA	C.I.	4810096	U. E. República de China	14
48422	TOLA CONDORI	LUIS	C.I.	4251495	U.E. Nacional De Calteca	1
48423	TOLA COPA	JOSE ARMANDO	C.I.	8383534	U.E. Carlos Crespo	9
48424	TOLA COPA	JUANA	C.I.	6920827	U.E. Gral. Demetrio Ramos	3
48425	TOLA COPA	JULIO CESAR	C.I.	9940040	Unidad Educativa Viscachani	4
48426	TOLA COPA	VICTOR	C.I.	6161645	U. E. Fernando Nogales Castro Fe y Alegría	24
48427	TOLA COPA	VICTOR	C.I.	7083752	U.E. Alto De La Alianza	17
48428	TOLA COPAJA	FLORINDA	C.I.	6230130	U.E. Mcal. Sucre	3
48429	TOLA CORANI	MIGUEL ANTONIO	C.I.	2039287	U.E. Pacallo	4
48430	TOLA CORIA	WILBER SAUL	C.I.	7425995	Escuela Santa Maria	1
48431	TOLA CUBA	SIMON	C.I.	6725902	Colegio Simon Bolivar	3
48432	TOLA DELGADO	IRMA	C.I.	6065039	Esc. Ladislao Cabrera	5
48433	TOLA ENCINAS	SUSANA	C.I.	6187959	U.E. Adolfo Costa Du Rels	32
48434	TOLA ESTACA	HONORIO	C.I.	9100150	Esc. Evaristo Valle	31
48435	TOLA FELIPE	JESUS REYNALDO	C.I.	9192506	Unidad Educativa Bolivia Viloco	4
48436	TOLA FELIPE	LIZ ROSIO	C.I.	6799539	Escuela Tienda Pata	1
48437	TOLA FLORES	DINA MARINA	C.I.	3457946	U.E. Mcal. José Ballivián A	16
48438	TOLA FLORES	EGBERTO	C.I.	4254149	U.E. Dora Schmidt A	17
48439	TOLA FLORES	REINA	C.I.	9132792	Esc. P. Domingo Murillo	9
48440	TOLA GARCIA	CRUZ	C.I.	6747863	Col. Pedro Domingo Murillo	11
48441	TOLA GARCIA	MARIO	C.I.	6736047	U. E. Fuerzas Armadas De La Nación	15
48442	TOLA GOMEZ	DAMIAN	C.I.	5276839	Escuela Eden	14
48443	TOLA GUARACHI	MARTHA	C.I.	9113092	U.E. Antofagasta de Puerto Castrillo	1
48444	TOLA GUARACHI	NORA	C.I.	6815757	U.E. Titicani Tucari	2
48445	TOLA GUTIERREZ	CARLA ROSAURA	C.I.	8358349	U.E. Hugo Dávila A	23
48446	TOLA GUTIERREZ	SUSANA MARTHA	C.I.	4293513	U.E. Marcelo Quiroga Santa Cruz	13
48447	TOLA HERRERA	JOSE ADHEMAR	C.I.	13872931	U.E. Gran Poder B	16
48448	TOLA HONORIO	DELFINA	C.I.	3406611	U. E. Nicolás Fernandez Naranjo	34
48449	TOLA HONORIO	VIRGINIA ROSA	C.I.	10097083	Colegio 2 de Agosto	3
48450	TOLA HORACIO	FREDDY	C.I.	9986257	U.E. Jesús Obrero MaÃ±ana	2
48451	TOLA HUANCA	PASCUAL	C.I.	3411104	Esc. Nucleo

No.	Apellidos	Nombres	Tipo Doc.	Doc. Identidad	Recinto	Mesa
48466	TOLA MACHACA	EXALTA	C.I.	3485216	U.E. La Merced B	32
48467	TOLA MAMANI	ARIEL ANGEL	C.I.	9902783	Sindicato Mixto de Transporte Litoral	11
48468	TOLA MAMANI	CARLOS IVAN	C.I.	6938222	Colegio Republica Venezuela	3
48469	TOLA MAMANI	CRISTHIAN	C.I.	7092570	U. E. Franz Tamayo de Río Seco A	37
48470	TOLA MAMANI	CRISTINA	C.I.	9965191	Escuela Sanca Jahuira	2
48471	TOLA MAMANI	EDGAR ELIAS	C.I.	6019890	U.E. Llacharapi	1
48472	TOLA MAMANI	FANNY ROSMERY	C.I.	4847132	U. E. Marien Garten A	21
48473	TOLA MAMANI	GROVER	C.I.	8297562	Colegio Simon Bolivar	3
48474	TOLA MAMANI	GUILLERMO	C.I.	4873447	U.E. Llacharapi	1
48475	TOLA MAMANI	HILARION	C.I.	12540869	Escuela Sanca Jahuira	2
48476	TOLA MAMANI	JENNY GRICELDA	C.I.	4795573	U.E. Sagrada Familia	10
48477	TOLA MAMANI	JESSICA PAOLA	C.I.	8398004	U.E. Antofagasta de Puerto Castrillo	1
48478	TOLA MAMANI	JUAN DANIEL	C.I.	10087236	U.E. Juan José Torrez Gonzales B	15
48479	TOLA MAMANI	LORENZO HECTOR	C.I.	3421119	U.E. Rosa Kroeber Vda. de Carpio	8
48480	TOLA MAMANI	LUCILA	C.I.	5958370	U.E. Boliviano Japones B	15
48481	TOLA MAMANI	LUCY	C.I.	14478257	Colegio Nacional Mixto Chuani	2
48482	TOLA MAMANI	MARIO	C.I.	4971109	U.E. Juan Ramos de Tajma	4
48483	TOLA MAMANI	MARIO VENJAMIN	C.I.	5480591	U.E. Puerto del Rosario	32
48484	TOLA MAMANI	MARISOL ALICIA	C.I.	4287881	U.E. Llacharapi	1
48485	TOLA MAMANI	RONAL HENRRY	C.I.	8324003	U.E. Gral. Juan José Torres Gonzales	25
48486	TOLA MAMANI	ZENON HUGO	C.I.	4756394	U.E. Holanda	52
48487	TOLA MARCA	GUIDO	C.I.	10904028	Esc. Roberto Pabon	30
48488	TOLA MERMA	ELIZABETH	C.I.	8430662	U. E. Villa Camacho	3
48489	TOLA MESTAS	ALVIN	C.I.	9883138	U.E. San José Fe y Alegría	44
48490	TOLA MONTAÑO	CLAUDIA SHIRLEY	C.I.	9960898	U.E. Jesús Obrero MaÃ±ana	2
48491	TOLA MUÑOZ	EUFOMIA	C.I.	9069674	Esc. Vicenta Juariste Eguino	7
48492	TOLA MURILLO	ADELA	C.I.	12959189	U.E. Virgen De Copacabana A	12
48493	TOLA NINA	EFRAIN	C.I.	12573116	Unidad Educativa Sacani	2
48494	TOLA ORUÑO	SILVIA EUGENIA	C.I.	4267636	Esc. Pedro Domingo Murillo	2
48495	TOLA PACO	ARMINDA	C.I.	6039174	U. E. Abraham Lincoln	14
48496	TOLA PACO	SONIA	C.I.	6019227	Colegio Omasuyos	20
48497	TOLA PACUHUANCA	JUANITO	C.I.	8397022	Col. Pedro Domingo Murillo	11
48498	TOLA PAÑO	EDWIN	C.I.	4928388	U.E. Delia Gambarte de Quezada A	8
48499	TOLA PAÑO	EDWIN JOHNNY	C.I.	6144466	U.E. Titicani Tucari	2
48500	TOLA PAÑO	NOEMI	C.I.	4840190	U.E. Titicani Tucari	2
48501	TOLA PAUCARA	ANA CAROLINA	C.I.	9127839	U. E. Cuerpo de Cristo Fe y Alegría	16
48502	TOLA PAXI	ELIAS	C.I.	6360876	U.E. Llanquera	2
48503	TOLA PAXI	GONZALO	C.I.	13507119	Col. Nicolas Acosta	7
48504	TOLA PEREZ	EDSON LIMBER	C.I.	16195277	U.E. 23 de Marzo B	35
48505	TOLA PINTO	GIOVANA	C.I.	12989936	U.E. Atipiris	18
48506	TOLA POMA	CELIA VIRGINIA	C.I.	9960119	U.E. Boliviano Japones B	15
48507	TOLA PUJGRO	FLORA	C.I.	6846120	Col. Pedro Domingo Murillo	11
48508	TOLA QUENALLATA	ELENA ANGELICA	C.I.	8329797	U.E. Mcal. Antonio Jose de Sucre	32
48509	TOLA QUENALLATA	WALTER	C.I.	8334134	U. E. Villa Camacho	3
48510	TOLA QUESO	FELIX	C.I.	4751888	U. E. 16 de Agosto	8
48511	TOLA QUISBERT	JHOSELINE BELEN	C.I.	12450672	U.E. Rafael Mendoza Castellón B	26
48512	TOLA QUISPE	ADOLFO	C.I.	3438807	U.E. Bolivia	19
48513	TOLA QUISPE	BEATRIZ	C.I.	8397990	Colegio Hernando Siles	3
48514	TOLA QUISPE	ELENA	C.I.	6192278	U.E. Milluni	1
48515	TOLA QUISPE	ELIZABETH XIMENA	C.I.	9943308	U.E. Adrián Castillo Nava B	38
48516	TOLA QUISPE	FAUSTINO	C.I.	4830645	U.E. Ilave	3
48517	TOLA QUISPE	FELIPE LUIS	C.I.	4780910	U.E. Puerto de Guaqui	28
48518	TOLA QUISPE	FRANCISCO	C.I.	7072423	U. E. ChaÃ±ocahua	29
48519	TOLA QUISPE	LUCIO	C.I.	9148721	U. E. Walter Alpire Duran A	34
48520	TOLA QUISPE	MOISES	C.I.	14069272	U.E. Boliviano Japones B	15
48521	TOLA QUISPE	NESTOR	C.I.	4834079	Escuela Eduardo Avaroa	4
48522	TOLA QUISPE	NOEMI	C.I.	9060861	U.E. Asociada Villa Barrientos	7
48523	TOLA QUISPE	ROMARIO	C.I.	13298116	U. E. Fernando Nogales Castro Fe y Alegría	24
48524	TOLA RAMOS	MAGDALENA	C.I.	9196259	Escuela Tirata	2
48525	TOLA RAMOS	MARIA ELENA	C.I.	13310234	U.E. San Antonio	6
48526	TOLA ROJAS	RUBEN	C.I.	9142423	U.E. San Antonio	6
48527	TOLA SAJAMA	EDWIN AMADO	C.I.	9965325	U.E. Mcal. Sucre	3
48528	TOLA SALCEDO	MARINA	C.I.	9873412	U.E. Delia Gambarte de Quezada A	8
48529	TOLA SALOME	MARIA TERESA	C.I.	5971254	U.E. Akapana Fuerza Andina	3
48530	TOLA SARZO	FERMINA	C.I.	7040998	U.E. Nacional De Calteca	2
48531	TOLA SILVA	ISRAEL	C.I.	11091891	Col. Juan XXIII	10
48532	TOLA SUXO	VIVIANA	C.I.	5480427	U.E. Puerto de Guaqui	28
48533	TOLA TANTANI	ALVARO	C.I.	14428384	U.E. Jach'a Uru	15
48534	TOLA TARQUI	VERONICA MARIANA	C.I.	8393654	U.E. Manuel Isidoro Belzu	4
48535	TOLA TARQUI	WALTER	C.I.	6883211	U.E. Neptal Viris	2
48536	TOLA TICONA	EDGAR	C.I.	4949908	U.E. Tupac Amaru	12
48537	TOLA TOLA	DAVID	C.I.	6042909	U. E. San Vicente de Paul Fe y Alegría	35
48538	TOLA TOLA	FREDDY	C.I.	7011327	U.E. German Busch	8
48539	TOLA TOLA	GERMAN	C.I.	9866927	U.E. Holanda	52
48540	TOLA TOLA	GROVER	C.I.	12452056	U. E. El Progreso A	34
48541	TOLA TOLA	LETICIA EUGENIA	C.I.	3428317	U. E. Ave María Fundación Manos Abiertas Virgen de la Natividad	35
48542	TOLA TOLA	NOEMI CELIDA	C.I.	6934721	U.E. Nacional De Calteca	2
48543	TOLA TOLA	REBECA AIDEE	C.I.	9125279	U.E. Jardines del Sur	12
48544	TOLA TOLA	SILVIA NELLY	C.I.	6860710	U.E. Calama	31
48545	TOLA TOLA	WILFREDO	C.I.	6107028	U.E. San Antonio	6
48546	TOLA UMIRI	ENRIQUE ALAN	C.I.	9255057	U. E. Técnico Humanístico Tambillo	3
48547	TOLA USQUIANO	VIVIANA PAMELA	C.I.	7056202	U.E. Carlos Palenque Avilés	19
48548	TOLA VILLAR	ROSMERY MARIA	C.I.	4826492	U.E. Carlos Palenque Aviles Dolores F	14
48549	TOLA VILLCA	MILENKA MARISOL	C.I.	8370126	U.E. Illimani	29
48550	TOLA VILLCA	TIMOTEO	C.I.	6848882	U.E. Nacional Santiago de Callapa	3
48551	TOLA WILLCA	NILDA LILIANA	C.I.	12704431	H.A.M. de Sorata	9
48552	TOLA YANA	ALEJANDRA AGUSTINA	C.I.	6165618	U.E. Pedro Poveda A	15
48553	TOLA YAPURA	VIANEY HEYDI	C.I.	9905353	Sub Alcaldía San Antonio	8
48554	TOLA YUJRA	ROGER	C.I.	8398099	U.E. Antofagasta de Puerto Castrillo	1
48555	TOLA YUPANQUI	ELIZABETH YOVANA	C.I.	4921805	U.E. Villa Alemania	15
48556	TOLA ZARZO	FLAVIO	C.I.	4832471	U.E. Akapana Fuerza Andina	3
48557	TOLA ZEGARRA	FAVIOLA	C.I.	8397925	Esc. Roberto Pabon	30
48558	TOLEDO ABASTOFLOR	DANIELA CECILIA	C.I.	5663691	(Cárcel) Centro de Orientación Femenina Obrajes	2
48559	TOLEDO ADUVIRI	OLGA	C.I.	7046011	Centro de Orientación Sisasani	2
48560	TOLEDO AGUILAR	ARTURO	C.I.	7372264	U.E. Llanquera	2
48561	TOLEDO CHURA	JHOSELIN	C.I.	13283053	U.E. Tacachaca	2
48562	TOLEDO FLORES	GRISEL YESSELYN	C.I.	6941892	U. E. Heriberto Guillen Pinto	19
48563	TOLEDO LAURA	MOISES JULIO	C.I.	6076592	U.E. Republica de Francia	30
48564	TOLEDO MAMANI	VIVIANA	C.I.	8417614	U.E. Juan José Torrez	3
48565	TOLEDO MIRANDA	CRISTINA	C.I.	4965526	U.E. Cristal A	20
48566	TOLEDO MIRANDA	WITMAN ARMANDO	C.I.	9987787	U.E. Carlos Crespo	9
48567	TOLEDO MOLLO	SIMON	C.I.	5319373	U.E. 16 de Julio	7
48568	TOLEDO OLIVERA	BETTY	C.I.	12670557	U.E. Miguel Mercado Encinas	20
48569	TOLEDO PAUCARA	RONALD ARIEL	C.I.	9910611	U.E. Mcal. Antonio Jose de Sucre	32
48570	TOLEDO PEREZ CUETO	DIEGO JESUS	C.I.	4769967	U.E. Franco Boliviano	35
48571	TOLEDO PINAYA	SAHIAN ALEJANDRA	C.I.	14475162	U.E. Mercedes Elio De Rivero B	29
48572	TOLEDO QUINTANILLA	KATERIN ODALIZ	C.I.	10906499	U.E. Villa Callapa	11
48573	TOLEDO QUISPE	RICHAR RODRIGO	C.I.	8377439	U.E. Adolfo Costa Du Rels	32
48574	TOLEDO RODRIGUEZ	KAREN MASSIEL	C.I.	6808006	U. E. Gil Tapia Rada	21
48575	TOLEDO SANIZO	JAN CARLA	C.I.	9065534	Col. Rvdo. Victor Aruazo Plaza Principal	4
48576	TOLEDO SONCO	YESENIA DADEVA	C.I.	8262392	U.E. Unión Bolivariana	12
48577	TOLEDO TUCO	DANA ESTEFANY	C.I.	6823338	U. E. Heriberto Guillen Pinto	19
48578	TOLEDO VILLCA	ROLANDO	C.I.	4996623	Esc. Tupac Katari	3
48579	TOLEDO VILLCA	VLADIMIR	C.I.	13384829	U.E. Domingo Savio A	12
48580	TOLIN CONDORI	LOURDES	C.I.	4877442	U.E. Santa Rosa Grande	3
48581	TOLIN QUISBERT	ROSA FLOR	C.I.	6027912	U.E. Republica de Francia	30
48582	TOLINO ROJAS	WILDER FREDDY	C.I.	4213036	U.E. Juan Pablo II Don Bosco	10
48583	TOMAS ZENTENO	JIMENA	C.I.	5481253	U.E. Modesto Omiste	6
48584	TOMAS ZENTENO	VILMA	C.I.	4802140	U.E. 1ro de Mayo	34
48585	TOMAYLLA CHURA	ALICIA	C.I.	9969480	Unidad Educativa San Marcos	8
48586	TONCO ARI	RONAL	C.I.	8374904	Escuela Jhon F. Kennedy	4
48587	TONCO JANCO	GREGORIO DONATO	C.I.	9245769	Esc. Simon Bolivar	4
48588	TONCONI APAZA	BACILIA SUSANA	C.I.	4953555	U. E. Franz Tamayo de Río Seco A	38
48589	TONCONI APAZA	MARCO	C.I.	6925502	Col. Ovando Candia	3
48590	TONCONI ARNEZ	JEANNETH	C.I.	4783454	U.E. Topater	16
48591	TONCONI CALLATA	FRANZ PRUDENCIO	C.I.	6027102	U.E. Illimani	29
48592	TONCONI CANAVIRI	MIGUEL	C.I.	16371131	U.E. Mcal. Antonio Jose de Sucre	32
48593	TONCONI CHOQUE	ALEJANDRO FELIX	C.I.	8393144	Colegio Nacional Arturo Posnanski	16
48594	TONCONI CHOQUE	BLAS MARTIN	C.I.	6180897	U. E. Venezuela	12
48595	TONCONI CHOQUE	EMMA PAOLA	C.I.	6914415	Colegio Ballivian	34
48596	TONCONI CHOQUE	LUCAS MARTIN	C.I.	6914416	Esc. San Luis	19
48597	TONCONI CRUZ	NANCY	C.I.	9968433	Col. Ovando Candia	3
48598	TONCONI FLORES	EDWIN IVAN	C.I.	9943754	U.E. Católico Mercedes B	15
48599	TONCONI GUTIERREZ	RODRIGO FELIX	C.I.	10933485	U. E. Nicolás Fernandez Naranjo	34
48600	TONCONI GUZMAN	MAYTE HEIDY	C.I.	5702664	Col. Jhon F. Keneddy	30
48601	TONCONI LECOÑA	MARIA ELENA	C.I.	5481232	Colegio Nacional Arturo Posnanski	16
48602	TONCONI LIMACHI	MARIA BELEN	C.I.	8393296	Colegio Nacional Arturo Posnanski	16
48603	TONCONI LIMACHI	PACESA DIONICIA	C.I.	4984042	U. E. Juan Carlos Flores Bedregal	35
48604	TONCONI MAMANI	CLAUDIANA	C.I.	7029719	U.E. Totoral	4
48605	TONCONI MAMANI	JUAN DAVID	C.I.	13605615	U.E. Néstor Paz Zamora	33
48606	TONCONI MAMANI	PASCUAL	C.I.	6056043	U. E. Yunguyo Fe y Alegría B	26
48607	TONCONI PACOSILLO	JUAN FRANKLIN	C.I.	7021536	U. E. El Progreso A	34
48608	TONCONI PARI	ROSA FRANCISCA	C.I.	7037018	U.E. Topater	28
48609	TONCONI RODRIGUEZ	LIDIA	C.I.	6909142	Col. Ovando Candia	3
48610	TONCONI RODRIGUEZ	REGINA	C.I.	3314359	U.E. Totoral	4
48611	TONCONI TAPIA	GLORIA JUANA	C.I.	4895407	U.E. Brig. My. Remberto Tapia	18
48612	TONCONI TICONA	MARCOS MANUEL	C.I.	10014735	U.E. Libertad Nro 1	18
48613	TONCONI ZARATE	MAXIMILIANO	C.I.	4374169	Escuela Chojasivi	4
48614	TONCORI	AMALIA	C.I.	4920014	U. E. Yunguyo Fe y Alegría B	26
48615	TOPEPE NATE	NARDY	C.I.	10061493	U.E. San José	1
48616	TOQUE FERRANO	PATRICIA	C.I.	12860314	U.E. Yolosa	3
48617	TOQUE MAMANI	VIRGINIA	C.I.	9156354	Esc. Mcal. Sucre	3
48618	TORDOYA LARREA	DANIELA	C.I.	6830872	U.E. La Merced B	32
48619	TORDOYA LLANOS	IGOR FELIX	C.I.	14227756	U.E. Cristo Rey	19
48620	TORELLY CHAVEZ	EDGAR	C.I.	3525562	U.E. Cayriri	1
48621	TORELLY CHAVEZ	JHOVANA	C.I.	5202811	Col. Batallon Colorados	13
48622	TORIHUANO ACARAPI	ANA BELEN	C.I.	11099972	Escuela Nueva Idiamas	1
48623	TORO ARCIENEGA	TEODORO	C.I.	3657935	Col. Nacional Mixto Copacabana	20
48624	TORO FORTUN	MARCO ANTONIO	C.I.	3436340	U.E. 12 de Octubre	20
48625	TORO GUTIERREZ	MARIBEL	C.I.	6021869	U.E. Técnico Humanístico Pasto Pata	4
48626	TORO OCHOA	WILMER GUSTAVO	C.I.	10072205	Colegio Cajiata	2
48627	TORO SULLCA	ANDRES	C.I.	10035872	U. E. Puina	1
48628	TORO VELA	JAIME	C.I.	5949205	U.E. Juan José Torrez	3
48629	TORQUEMADA LIMA	KATHERINE NOEMI	C.I.	9871214	U.E. Gran BretaÃ±a A	9
48630	TORQUEMADA PINEDO	DIEGO ANDREAS	C.I.	6962125	U.E. Las Delicias A	17
48631	TORQUEMADA PINEDO	JAVIER FERNANDO	C.I.	10927724	Escuela Superior de Formación de Maestros Simón Bolívar	12
48632	TORRALBA GUTIERREZ	JOSE IGNACIO	C.I.	10954600	U.E. San José I	12
48633	TORREBLANCO MENA	IVONN	C.I.	6198915	U.E. Adventista Los Andes	3
48634	TORRECILLAS CAMPERO	RODRIGO JOSE	C.I.	2523877	U.E. Achumani	46
48635	TORREJON ARISPE	IVAN BORYS GUILLERMO	C.I.	4321611	U.E. Rose Marie Galindo de Barrientos	45
48636	TORREJON CALLEJAS	YHOSELIN DEYANIRA	C.I.	12897152	U.E. República de Canada	13
48637	TORREJON CAPU	LUCIO JAVIER	C.I.	9906487	U.E. San Miguel de Alpacoma	4
48638	TORREJON CORDERO	SONIA	C.I.	4994803	U.E. Franz Tamayo	15
48639	TORREJON CRESPO	JUAN NICANOR	C.I.	4759653	U. E. Club de Leones Nro. 2	27
48640	TORREJON DAZA	YEANNETE	C.I.	5941483	U.E. Bolivia Mar B	17
48641	TORREJON FERNANDEZ	NAICY	C.I.	14397786	U.E. 6 de Junio	23
48642	TORREJON GONZALES	JIMMY RAMIRO	C.I.	4289029	U.E. Ayacucho	2
48643	TORREJON MANCILLA	SADAN JOSE	C.I.	8377153	U.E. Santiago de Ojje	2
48644	TORREJON PEREZ	CARLOS HUGO	C.I.	4874123	(Cárcel) Centro de Orientación Femenina Obrajes	2
48645	TORREJON QUISPE	NATIVIDAD	C.I.	13312972	U.E. República Bolivariana de Venezuela	13
48646	TORREJON SIÑANI	ARMANDO AMERICO	C.I.	3322002	U. E. Nicolás Fernandez Naranjo	34
48647	TORREJON ULO	NORMA TERESA	C.I.	6091060	U.E. Taiwan	10
48648	TORREJON VELARDE	EDMILSON	C.I.	12513841	U.E. Tarapaca Junthuma B	29
48649	TORRELIO PACO	RILDA SELENI	C.I.	6973454	U.E. Pablo Iturri Jurado B	28
48650	TORRELIO PICAVIA	VALDIR RONALDO	C.I.	8394742	U.E. Francisco de Miranda B	21
48651	TORRES ANGULO	BRUNO	C.I.	6825390	U.E. Amerinst	27
48652	TORRES BELMONT	ALVARO DANIEL	C.I.	6846023	U.E. Rose Marie Galindo de Barrientos	45
48653	TORRES CAPAQUERA	FELIPE JUAN	C.I.	6042920	Col. Batallon Colorados	13
48654	TORRES CERVANTES	SIMONA	C.I.	14311668	U.E. Mcal. Andrés de Santa Cruz	3
48655	TORRES FARFAN	MICHELE KARINA	C.I.	6856826	U.E. Americano Obrajes	20
48656	TORRES GARCIA	ESTHER	C.I.	2458610	U.E. Naciones Unidas	4
48657	TORRES MAMANI	BRAYAN	C.I.	10030348	U.E. Elizardo Perez	23
48658	TORRES MARZANA	MARILUZ	C.I.	8224852-1G	Esc. Pedro Domingo Murillo	4
48659	TORRES MENDOZA	RUTH NASHELY	C.I.	7022147	U. E. San Miguel	9
48660	TORRES OVALLE	MICAELA RUTH MARGARITA	C.I.	4844098	U.E. Miguel de Cervantes Saavedra	13
48661	TORRES RUIZ	DANIEL GONZALO	C.I.	6044307	U.E. Rafael Mendoza Castellón B	26
48662	TORRES SARMIENTO	RUFINA AMALIA	C.I.	6908565	U.E. Carlos Palenque Aviles Dolores F	14
48663	TORRES SILES	DUMAR FERNANDO	C.I.	4275834	U.E. Natalia Palacios	10
48664	TORRES TAPIA	REYNALDO FREDDY	C.I.	4744676	U.E. Loretto	13
48665	TORRES TRIGO	TULIO TEDDY	C.I.	4337023	Sede Social Pura Pura	8
48666	TORREZ	ASUNTA	C.I.	5960973	Esc. Simon Bolivar	12
48667	TORREZ	CELESTINA	C.I.	8681495	Unidad Educativa Siguani Grande	7
48668	TORREZ	HECTOR ALEJANDRO	C.I.	13629409	U.E. Puerto de Guaqui	28
48669	TORREZ	JANNETH MIRIAM	C.I.	4852335	U.E. LYNNS	11
48670	TORREZ	MARTIN FRANCISCO	C.I.	4798727	U.E. Puerto Rico	14
48671	TORREZ	SENOBIA	C.I.	8307417	U.E. Santa Rosa De Lima B	20
48672	TORREZ ACHO	JUAN	C.I.	6831685	Sede Social Caja Ferroviaria	7
48673	TORREZ ACOSTA	YHOSELIN KIMVERLI	C.I.	6951662	U.E. Brasilia	17
48674	TORREZ AGUILAR	EFRAIN MANUEL	C.I.	9873478	U.E. Cristal A	20
48675	TORREZ AGUILAR	FRANZ	C.I.	8395685	U. E. Cajuata	11
48676	TORREZ AGUILAR	WENDY AYDEE	C.I.	11097304	Unidad Educativa Simon Bolivar	15
48677	TORREZ ALANOCA	MIRIAM PETRONA	C.I.	6034612	U.E. Simón Bolívar	21
48678	TORREZ ALARCON	SONIA	C.I.	13343527	Unidad Educativa Uni	6
48679	TORREZ ALCON	ELIANA CLARET	C.I.	4308686	U.E. Holanda	52
48680	TORREZ ALCON	LIMBERT ADALID	C.I.	9182156	Col. Guillermo Molina	4
48681	TORREZ ALEJO	LUCIA	C.I.	7310250	Ladislao Cabrera	14
48682	TORREZ ALIAGA	ARNOL BLADIMIR	C.I.	8267687	U. E. Marquirivi	13
48683	TORREZ ALVARADO	PEDRO EDGAR	C.I.	4745280	U. E. Sapecho B	6
48684	TORREZ ALVAREZ	ERICK RODRIGO	C.I.	8350063	U.E. San Martín de Porres	38
48685	TORREZ ANGULO	JORGE SAMUEL	C.I.	6806299	U.E. Luis Espinal Camps Aeropuerto	15
48686	TORREZ APAZA	CRISTHYAN FRANCO	C.I.	12605647	U.E. Mcal. José Ballivián A	16
48687	TORREZ APAZA	ELVIS	C.I.	12989027	Escuela Franz Tamayo	6
48688	TORREZ APAZA	FABIOLA	C.I.	8306395	U. E. San Roque	52
48689	TORREZ APAZA	MARIA EUGENIA	C.I.	9075461	U.E. Rafael Pabón	25
48690	TORREZ AQUINO	AURELIA	C.I.	14959539	Esc. Nucleo Cuipa Espana de Machaca	2
48691	TORREZ AQUINO	GLADYS ELIZABETH	C.I.	6792769	U.E. 24 de Junio A	28
48692	TORREZ ARGUATA	NICOLE	C.I.	13053099	U.E. Jach'a Uru	15
48693	TORREZ ARRATIA	DAVID	C.I.	3448874	U.E. Copacabana A	2
48694	TORREZ ARUNI	VICTORIA BENITA	C.I.	6062349	Esc. Centro Tilata	47
48695	TORREZ ARUQUIPA	ALICIA	C.I.	9185319-1P	Escuela Antofagasta	10
48696	TORREZ ARUQUIPA	BRENDA GRISEL	C.I.	12452342	U.E. Villa Victoria A	4
48697	TORREZ ARUQUIPA	JESUS HEBEN	C.I.	4339495	U.E. Gregorio Reynolds	18
48698	TORREZ ARUQUIPA	PRIMITIVA	C.I.	9619798	U. E. Santa Rosa	9
48699	TORREZ ASISTIRI	JUAN JOSE	C.I.	9258104	U.E. San Pedro de Charapaqui	1
48700	TORREZ AVALOS	GERALDINE PAOLA	C.I.	8420877	U.E. Dora Schmidt A	17
48701	TORREZ BARRIENTOS	CINTHYA JAQUELINE	C.I.	9185086	U.E. La Paz	14
48702	TORREZ BAUTISTA	ROBERTO	C.I.	6114193	Esc. Eduardo Avaroa	3
48703	TORREZ BAUTISTA	VALENTIN	C.I.	6793274	Esc. Eduardo Avaroa	3
48704	TORREZ CABEZAS	JUAN JOSE	C.I.	7064397	U.E. Puerto del Rosario	33
48705	TORREZ CACHI	ALAN	C.I.	9097127	Unidad Educativa Daniel Gomez Garcia	2
48706	TORREZ CALDERON	BORIS HUGO	C.I.	8312689	U.E. Chicaloma	4
48707	TORREZ CALIZAYA	ALEJANDRA ROCIO	C.I.	12640206	U.E. Tupac Amaru	12
48708	TORREZ CALLE	EDSON JOAQUIN	C.I.	9901706	U. E. República de Francia B	8
48709	TORREZ CALLE	JOSE LUIS	C.I.	10041633	U. E. 21 de Septiembre SeÃ±or de Lagunas	21
48710	TORREZ CALLE	JUAN ROGELIO	C.I.	6995740	Col. Nal. Sica Sica	7
48711	TORREZ CALLE	XIMENA	C.I.	8277326	Muruhuta	2
48712	TORREZ CALLISAYA	FABIOLA MARTHA	C.I.	6736106	U.E. Cristo Rey San Luis Fe y Alegría	25
48713	TORREZ CALLIZAYA	LAURA EUGENIA	C.I.	4823176	U. E. Cnl. Max Toledo	25
48714	TORREZ CALZADA	ESTHER MARIELA	C.I.	13644608	Colegio Daniel Sanchez Bustamante	5
48715	TORREZ CAMACHO	VICTOR HUGO	C.I.	6877847	U. E. Ave María Fundación Manos Abiertas Virgen de la Natividad	35
48716	TORREZ CANCARI	HILDA	C.I.	6131466	U.E. San Pedro	11
48717	TORREZ CAPAQUERA	AGUSTINA	C.I.	4802416	U.E. Juan Capriles	15
48718	TORREZ CARTAGENA	JHESSICA	C.I.	8436291	U.E. San Andres	6
48719	TORREZ CARVAJAL	JAVIER	C.I.	6185817	Unidad Educativa Uni	6
48720	TORREZ CASTRO	BENEDICTO	C.I.	6001567	U. E. Pedro Domingo Murillo	16
48721	TORREZ CASTRO	INGRID EVELIN	C.I.	3359725	U.E. San Jose II	9
48722	TORREZ CERDA	JUAN JOSE	C.I.	6989080	U. E. Club de Leones Nro. 2	28
48723	TORREZ CHAVEZ	GABRIELA IVETT	C.I.	5974682	Instituto Tecnológico Ayacucho	36
48724	TORREZ CHIPANA	HEIDY KATERINE	C.I.	7093852	U.E. Tokio	12
48725	TORREZ CHOQUE	ADRIAN	C.I.	14185636	U.E. Bolivia	19
48726	TORREZ CHOQUE	CRISTIAN OLIANOF	PAS.	5964643	U. E. Santa Maria Mazzarello	9
48727	TORREZ CHOQUE	GERMAN FRANCISCO	C.I.	7019930	Col. Jhon F. Keneddy	30
48728	TORREZ CHOQUE	MARTIN	C.I.	5982835	Colegio Eduardo Avaroa	4
48729	TORREZ CHUI	DIGNA GLADYS	C.I.	3480790	U. E. República de Francia B	8
48730	TORREZ CIGARRUNDO	TEODORA	C.I.	4955786	U. E. Bautista Saavedra	53
48731	TORREZ CLARES	MARIBEL	C.I.	9162047	U.E. Ecológico Los Pinos B	33
48732	TORREZ COARITI	JUAN JOSE	C.I.	4323465	Unidad Educativa Uni	6
48733	TORREZ CONDE	GERMAN	C.I.	6191649	U.E. Faro Murillo	11
48734	TORREZ CONDE	MELISA INES	C.I.	7061536	U.E. Gran BretaÃ±a	26
48735	TORREZ CONDORI	CARLA PAULA	C.I.	4821062	Col. Pedro Domingo Murillo	11
48736	TORREZ CONDORI	JULIA	C.I.	6072445	U.E. Carlos Palenque Aviles Dolores F	15
48737	TORREZ CONDORI	MARIA LUISA	C.I.	7062508	U.E. Néstor Paz Zamora	33
48738	TORREZ CONDORI	RODRIGO	C.I.	6841102	U.E. Adrián Castillo Nava B	38
48739	TORREZ CONDORI	VICTORIA NANCY	C.I.	4801046	U. E. San Antonio de Padua I	4
48740	TORREZ CONDORI	YHOVANNA	C.I.	12734402	Esc. Calacachi	3
48741	TORREZ COPA	ANA ROSARIO	C.I.	7274964	Ladislao Cabrera	14
48742	TORREZ COPARI	ELIANA AYDE	C.I.	14298013	U.E. Gualberto Villarroel	13
48743	TORREZ CORDOVA	SARA PAULA	C.I.	6950041	U. E. Americana	6
48744	TORREZ CORONEL	ERICK FRANKLIN	C.I.	12797356	Col. Batallon Colorados	14
48745	TORREZ CRUZ	MAYRA PAMELA	C.I.	13872937	U.E. Topater	28
48746	TORREZ CRUZ	NINFA	C.I.	8315937	U.E. Adolfo Costa Du Rels	32
48747	TORREZ CRUZ	REYNA	C.I.	9237317	U.E. 3 de Mayo B	30

No.	Apellidos	Nombres	Tipo Doc.	Doc. Identidad	Recinto	Mesa
48769	TORREZ FERNANDEZ	SARAI KEILA	C.I.	13696068	U.E. Tejada Triangular	12
48770	TORREZ FLORES	GUNNER GUSTAVO	C.I.	6904424	U.E. Vicente Tejada	22
48771	TORREZ FLORES	LUIS ALBERTO	C.I.	6999858	U.E. San José Fe y Alegría	45
48772	TORREZ FLORES	RUTH	C.I.	10737597	U.E. 9 de Julio	1
48773	TORREZ GARCIA	ANGELICA	C.I.	7398737	Escuela Simon Bolivar	2
48774	TORREZ GARCIA	DANIELA	C.I.	13117390	U.E. 6 de Junio	25
48775	TORREZ GARCIA	NICOLAS	C.I.	8345318	U.E. Tarapaca	21
48776	TORREZ GOMEZ	EVER AIRTON	C.I.	9913103	U. E. Villa Cooperativa A	27
48777	TORREZ GOMEZ	MARIELA	C.I.	14358017	U. E. Villa Cooperativa A	27
48778	TORREZ GONZALES	CRISTIAN REYNALDO	C.I.	9205051	U. E. Luis Ernest CBN A	10
48779	TORREZ GONZALES	JUANA YRENE	C.I.	4718500	U.E. Agustín Aspiazu	17
48780	TORREZ GUTIERREZ	ADRIANA HELEN	C.I.	6118733	U.E. Holanda	52
48781	TORREZ GUTIERREZ	ANA SHIRLEY	C.I.	11542315	U.E. Luis Espinal Camps Nro 1	25
48782	TORREZ GUTIERREZ	KATHERINE GABRIELA	C.I.	8315959	U.E. Nazario Pardo Valle	9
48783	TORREZ GUTIERREZ	ROMARIO FELIX	C.I.	9169873	Unidad Educativa Candelaria	3
48784	TORREZ GUTIERREZ	SILVIA	C.I.	9912272	U. E. Simon Bolivar	3
48785	TORREZ HELGUEROS	JEMIMA KATHRYN	C.I.	6141457	U.E. Jerusalem	14
48786	TORREZ HEREDIA	MERCEDES	C.I.	4050936	U. E. Eloy Ã©lvarez Plata	6
48787	TORREZ HERRERA	DAYANA ESTEFANIA	C.I.	7031827	U.E. Juvenal Mariaca B	32
48788	TORREZ HERRERA	ROGER SAUL	C.I.	5561678	U. E. Los Pinos	23
48789	TORREZ HIDALGO	GLADYS PATRICIA	C.I.	5067132	Colegio Simon Bolivar	3
48790	TORREZ HILARI	BRAYAN KEVIN	C.I.	10077933	U.E. Tupac Katari	15
48791	TORREZ HILARI	YOSELIN MAYTE	C.I.	13149985	U.E. Martin Cardenas Hermosa C	50
48792	TORREZ HUANCA	ANDRES EDUARDO	C.I.	9249466	U.E. 1ro de Mayo	34
48793	TORREZ HUANCA	ERIC	C.I.	9248193	U. E. Luis Espinal de Collpani	32
48794	TORREZ HUANCA	MABELY	C.I.	9927366	Colegio SuÃ±asivi	3
48795	TORREZ HUANCA	MONICA ROSARIO	C.I.	6793425	U. E. Uypaca	4
48796	TORREZ HUANCA	ROXANA	C.I.	4921634	Esc. Centro Tilata	47
48797	TORREZ HUMEREZ	MARTINA	C.I.	9927005	Col. Jhon F. Keneddy	30
48798	TORREZ ILAQUITA	MARTHA	C.I.	4756330	U.E. San José Fe y Alegría	45
48799	TORREZ IRUSTA	RICARDO PASCUAL	C.I.	6728514	U.E. Ecológico Los Pinos B	33
48800	TORREZ ITUSACA	ARMANDO	C.I.	3455809	U.E. Puerto Rico	14
48801	TORREZ JARAMILLO	YOLI ESTHER	C.I.	10673663	U.E. Alto Pasankeri Sur	7
48802	TORREZ JULIAN	CRISTHIAN TEODORO	C.I.	8294273	U.E. República de Japón	14
48803	TORREZ LAFUENTE	MIGUEL AUGUSTO	C.I.	4746153	U.E. My. Waldo Ballivián	21
48804	TORREZ LAIME	VANIA HEIDI	C.I.	4780459	U.E. Sagrada Familia	11
48805	TORREZ LAURA	JULIA ALEJANDRA	C.I.	13493902	U.E. Mcal. José Ballivián D	17
48806	TORREZ LAURA	NOEMI	C.I.	6853355	U.E. Unión Bolivariana	13
48807	TORREZ LEDEZMA	CRISTIAN MARCELO	C.I.	3464552	U.E. Franco Boliviano	36
48808	TORREZ LIMACHI	ENRIQUE CAMILO	C.I.	6019980	Sede Social Caja Ferroviaria	7
48809	TORREZ LIMACHI	MIGUEL ANGEL	C.I.	4373308	U.E. Republica De Italia	16
48810	TORREZ LIMACHI	SANTOS DANIEL	C.I.	4379070	Colegio Daniel Sanchez Bustamante	5
48811	TORREZ LIMACHI	WILMER	C.I.	9941818	U.E. Juan Pablo II Don Bosco	10
48812	TORREZ LLANOS	POLA STEFANY	C.I.	8304058	U.E. Cristo Rey	19
48813	TORREZ LLIFUTA	EDGAR	C.I.	13150290	Esc. Nucleo Laquinamaya	2
48814	TORREZ LLIFUTA	JAVIER	C.I.	6124467	Esc. Nucleo Laquinamaya	2
48815	TORREZ LLUSCO	GROVER	C.I.	9954728	Colegio Eduardo Avaroa	4
48816	TORREZ LOBO	ARIANA CAROLINA	C.I.	6988245	U.E. Americano Obrajes	20
48817	TORREZ LOPEZ	ELISEO	C.I.	6073927	U.E. Puerto del Rosario	33
48818	TORREZ LOPEZ	LUIS ALFREDO	C.I.	8291904-1C	U.E. Santa Rosa De Lima B	20
48819	TORREZ LUNA	FELIPA	C.I.	4298608	U.E. San Martín de Porres	38
48820	TORREZ LUNARIO	LILIA	C.I.	10924276	U. E. Circuata I	5
48821	TORREZ LUQUE	ALBERTO	C.I.	6046942	Escuela Antofagasta	10
48822	TORREZ LUQUE	DIONISIA GREGORIA	C.I.	6746024	Escuela Antofagasta	10
48823	TORREZ MACHACA	JUSTINA	C.I.	4907204	U.E. Las Delicias A	17
48824	TORREZ MACHICADO	MARISELA MARY	C.I.	9986945	U.E. José Santos Vargas I	20
48825	TORREZ MALDONADO	CLEMENTINA	C.I.	10086058	U. E. Nicolás Fernandez Naranjo	35
48826	TORREZ MAMANI	ALEJANDRO	C.I.	9141490	U.E. Juan Pablo II Don Bosco	10
48827	TORREZ MAMANI	ALICIA	C.I.	6162539	U. E. San Roque	52
48828	TORREZ MAMANI	BETTY	C.I.	6926931	U.E. Bolivia Mar B	17
48829	TORREZ MAMANI	EDDY RONAL	C.I.	6899840	U. E. San José de Yunguyo A	16
48830	TORREZ MAMANI	EMA HICELA	C.I.	10088688	Esc. Simon Bolivar	4
48831	TORREZ MAMANI	FREDDY OMAR	C.I.	6978406	U.E. Felix Reyes Ortiz	10
48832	TORREZ MAMANI	GIOVANI	C.I.	13920430	Colegio Daniel Sanchez Bustamante	5
48833	TORREZ MAMANI	GRACIELA	C.I.	6160897	U. E. 20 de Octubre I	8
48834	TORREZ MAMANI	JOHN KEVIN	C.I.	6882767	Col. Pedro Domingo Murillo	3
48835	TORREZ MAMANI	JOSE ANTONIO	C.I.	4948260	U.E. Calama	32
48836	TORREZ MAMANI	JOSE LUIS	C.I.	9891784	Escuela Franz Tamayo	6
48837	TORREZ MAMANI	JUAN MARCOS	C.I.	13182276	U. E. Abraham Lincoln	14
48838	TORREZ MAMANI	JUVENAL RODRIGO	C.I.	8318650	U. E. Ave María Fundación Manos Abiertas Virgen de la Natividad	35
48839	TORREZ MAMANI	MAGALY	C.I.	14403464	Esc. Eduardo Avaroa	1
48840	TORREZ MAMANI	MARIBEL	C.I.	12736195	U.E. LYNNS	11
48841	TORREZ MAMANI	NANCY	C.I.	6979916	U.E. Néstor Paz Zamora	33
48842	TORREZ MAMANI	PERCY RENE	C.I.	4890776	U. E. Ave María Fundación Manos Abiertas Virgen de la Natividad	35
48843	TORREZ MAMANI	ROSE MAGALY	C.I.	13789627	U. E. República Popular de China	33
48844	TORREZ MAMANI	RULY NINET	C.I.	6937456	Colegio German Busch	5
48845	TORREZ MAMANI	YEZENIA	C.I.	9125698	U.E. Juan Pablo II Don Bosco	10
48846	TORREZ MAMANI	ZULMA	C.I.	8447584	U.E. San Antonio A	11
48847	TORREZ MAQUERA	AMILCAR VICENTE	C.I.	12482459	U.E. Huancane	8
48848	TORREZ MARCA	HETZON CARLOS	C.I.	8413046	U. E. 21 de Septiembre Señor de Lagunas	21
48849	TORREZ MARCA	LIZETH AMPARO	C.I.	6031134	U.E. Vicente Tejada	22
48850	TORREZ MARIN	OMAR	C.I.	8389577	U.E. Horizontes A	14
48851	TORREZ MENDOZA	BETTY MARTHA	C.I.	4746033	U.E. República Dominicana	24
48852	TORREZ MENDOZA	CIELO BELEN	C.I.	15318804	U. E. Sergio Suarez Figueroa	32
48853	TORREZ MICHEL	LUZ ANGELA	C.I.	13184858	U.E. Miguel Mercado Encinas	21
48854	TORREZ MIER	AXEL	C.I.	5760940	U.E. Juan Herschel A	18
48855	TORREZ MIRANDA	CRISTIAN JAVIER	C.I.	9902741	U.E. Unión Bolivariana	13
48856	TORREZ MONTECINOS	ROLANDO MARCOS	C.I.	4892687	U.E. Carlos Palenque Avilés	19
48857	TORREZ MONTEVILLA	CARLOS VLADIMIR	C.I.	6729027	U.E. Brasilia	17
48858	TORREZ NINA	RAYSA	C.I.	13149070	U. E. 21 de Septiembre Señor de Lagunas	21
48859	TORREZ NINA	YECID ELIAS	C.I.	10918710	Col. Batallon Colorados	14
48860	TORREZ NUÑEZ	YESSICA LEE	C.I.	8317251	U.E. Gral. José de San Martin	28
48861	TORREZ ORIHUELA	KEVIN MARCOS	C.I.	6878559	U.E. San Antonio A	11
48862	TORREZ OROPEZA	MARIBEL HELEN	C.I.	3460132	Escuela Industrial Superior Pedro Domingo Murillo	18
48863	TORREZ PABON	MHILY	C.I.	9118615	Escuela Cohoni	7
48864	TORREZ PABON	NIRMA	C.I.	14532627	Escuela Cohoni	7
48865	TORREZ PACAJES	MARTHA JHANETH	C.I.	6940518	Unidad Educativa Simon Bolivar	15
48866	TORREZ PACASI	PAOLA TERESA	C.I.	6869458	U.E. Amerinst	27
48867	TORREZ PAMPALLANE	ROGELIA	C.I.	12859642	Esc. Rene Barrientos Ortuno	27
48868	TORREZ PASCUAL	MARIBEL WILMA	C.I.	9944343	U.E. Virgen De Copacabana A	13
48869	TORREZ PATTY	OSCAR	C.I.	6779382	U.E. Villa Alemania	15
48870	TORREZ PEÑA	DANIELA TATIANA	C.I.	9989980	U. E. Correo	2
48871	TORREZ PERALTA	MARIELA	C.I.	16343517	U.E. José Antonio Paredes Candia	46
48872	TORREZ PEREZ	ROSA YSELA	C.I.	6131356	U. E. Ave María Fundación Manos Abiertas Virgen de la Natividad	35
48873	TORREZ PILLCO	JHENNY	C.I.	10061245	U. E. Oscar Alfaro B	29
48874	TORREZ POMA	ALFREDO	C.I.	8384322	U.E. Topater	28
48875	TORREZ POMA	JOEL ALVARO	C.I.	5995343	U. E. Brasil	26
48876	TORREZ POMA	JORGE ROLANDO	C.I.	12543015	U.E. Juan José Torrez	3
48877	TORREZ QUINTANA	DIEGO ALVARO	C.I.	12542507	U. E. Franz Tamayo de Río Seco A	38
48878	TORREZ QUINTEROS	JOSE DAVID	C.I.	13693507	U.E. Juvenal Mariaca B	33
48879	TORREZ QUIROGA	DENNYS ISRAEL	C.I.	6189254	Esc. Unid Edu. Palos Blancos	23
48880	TORREZ QUIROGA	IVAR	C.I.	4855423	U.E. Loretto	13
48881	TORREZ QUIROZ	GRACIELA	C.I.	8297395	U.E. 27 de Mayo A	24
48882	TORREZ QUIROZ	LURDES	C.I.	8297393	U.E. Boliviano Japones B	16
48883	TORREZ QUISBERT	ROLANDO FROILAN	C.I.	3442555	U.E. Sergio Mauricio Villegas A	22
48884	TORREZ QUISPE	BEATRIZ	C.I.	4253475	U. E. Rene Barrientos OrtuÃ±o	8
48885	TORREZ QUISPE	BRYAN ADRIEL	C.I.	11075509	U. E. Marquirivi	13
48886	TORREZ QUISPE	CELESTINA RUTH	C.I.	4991106	Mercado San Juan	3
48887	TORREZ QUISPE	DEMETRIO SAMUEL	C.I.	4819253	Mercado San Juan	3
48888	TORREZ QUISPE	DINA	C.I.	5472342	U.E. Atipiris	18
48889	TORREZ QUISPE	ENRIQUE	C.I.	12799508	U.E. Villa Victoria A	4
48890	TORREZ QUISPE	GROVER JUAN	C.I.	6729545	Escuela Simona Manzaneda	12
48891	TORREZ QUISPE	HECTOR	C.I.	9160497	U. E. Isaac Maldonado Reque	2
48892	TORREZ QUISPE	HILDA	C.I.	6122978	Casa de Gobierno	3
48893	TORREZ QUISPE	IRINEO	C.I.	10009946	U.E. Santa Ana de Mosetenes	3
48894	TORREZ QUISPE	ISAAC FIDEL	C.I.	9194274	Esc. Central Choritotora	3
48895	TORREZ QUISPE	JHORVI	C.I.	7093887	U.E. Brasilia	17
48896	TORREZ QUISPE	MARIELA	C.I.	11101019	Colegio Daniel Sanchez Bustamante	5
48897	TORREZ QUISPE	NORMA ARMINDA	C.I.	6820567	U.E. Miguel Mercado Encinas	21
48898	TORREZ QUISPE	OMAR	C.I.	12454807	U.E. Rotary Chuquiago Marca	29
48899	TORREZ QUISPE	POL ARIEL	C.I.	6738755	U. E. San Miguel	9
48900	TORREZ QUISPE	RAMIRO	C.I.	7021359	U.E. República Bolivariana de Venezuela	13
48901	TORREZ QUISPE	ROSSY LEIDA	C.I.	8370466	Esc. 18 de Noviembre	24
48902	TORREZ QUISPE	SOFIA	C.I.	4940882	U.E. Santa Maria de Los Ã¤ngeles	32
48903	TORREZ QUISPE	VIVIANA FELISA	C.I.	10028921	U.E. Taiwan	11
48904	TORREZ RAMIREZ	XIMENA	C.I.	6888899	U. E. Juan Pablo II B	12
48905	TORREZ RAMOS	DIONICIA VERONICA	C.I.	9873602	U. E. San Vicente de Paul Fe y Alegría	35
48906	TORREZ RAMOS	EVELIN	C.I.	12808656	U.E. Santa Rosa	3
48907	TORREZ RAMOS	HENRRY RUDDY	C.I.	9943848	U.E. 6 de Junio	23
48908	TORREZ RAMOS	ISRAEL ALVARO	C.I.	6072966	Sede Vecinal Villa Bolívar B	3
48909	TORREZ RAMOS	LUIS FERNANDO	C.I.	11096177	U.E. Gral. Armando Escobar Uria	7
48910	TORREZ RAMOS	NELLY	C.I.	4891706	U. E. República de Italia	22
48911	TORREZ RAMOS	OMAR JULIO	C.I.	7021323	U.E. Ecológico Los Pinos B	33
48912	TORREZ RIOS	EDGAR	C.I.	6880833	U.E. Santa Ana	2
48913	TORREZ ROCHA	LOURDES LILY	C.I.	5974194	U.E. Nuestra SeÃ±ora de Fátima	12
48914	TORREZ ROCHA	RODOLFO FREDY	C.I.	3475152	U.E. Cristiano Vida Nueva	14
48915	TORREZ RODRIGUEZ	EVELYN ROCIO	C.I.	4840837	Sindicato Mixto de Transporte Litoral	11
48916	TORREZ RODRIGUEZ	LUIS ALEJANDRO	C.I.	8346590	Sede Social Villa El Carmen	6
48917	TORREZ RONDO	DANITZA	C.I.	6928222	Esc. Central	2
48918	TORREZ SACA	ANDREA	C.I.	8390842	Escuela CotaÃ±a	4
48919	TORREZ SACA	ANDRES	C.I.	8390843	Escuela CotaÃ±a	4
48920	TORREZ SACA	NORHA NOEMY	C.I.	8390839	Escuela Cohoni	7
48921	TORREZ SALINAS	SERGIO DENIS	C.I.	8422845	Instituto Tecnológico Ayacucho	37
48922	TORREZ SANCHEZ	NORMA EVA	C.I.	7071424	U.E. Eduardo Avaroa	13
48923	TORREZ SANTANDER	RONALD IVAN	C.I.	10064690	U.E. Vicente Donoso Torres A	19
48924	TORREZ SANTOS	JULIO CESAR	C.I.	9954756	Esc. 16 de Julio	3
48925	TORREZ SARMIENTO	YHOSELIN	C.I.	9994507	Col. Batallon Colorados	14
48926	TORREZ SARZURI	ROSALIA	C.I.	8414359	U.E. Virgen De Copacabana A	13
48927	TORREZ SEQANE	VIVIANA ELIZABETH	C.I.	4996259	U.E. Franco Boliviano	36
48928	TORREZ SIÑANI	ESPERANZA	C.I.	9175776	U.E. Ernesto Che Guevara	35
48929	TORREZ SONCO	WILFREDO	C.I.	9950222	U. E. Oscar Alfaro B	29
48930	TORREZ SORIA	JULIO	C.I.	6746547	U.E. Pablo Iturri Jurado B	28
48931	TORREZ SOSSA	KENY	C.I.	6895250	Escuela Jose Manuel Pando	15
48932	TORREZ SURI	NELLY	C.I.	13372472	Esc. Tupac Katari	3
48933	TORREZ SURI	NEMISIA	C.I.	5973272	U.E. Illimani	29
48934	TORREZ SURI	ROLANDO	C.I.	4895362	U.E. Unión Bolivariana	13
48935	TORREZ TAQUICHIRI	AGUSTINA	C.I.	3382761	U.E. Delia Gambarte de Quezada A	8
48936	TORREZ TARQUI	MARTIN JACINTO	C.I.	5970795	Escuela Cayimbaya	3
48937	TORREZ TICONA	JONNY	C.I.	3476166	Esc. Central	2
48938	TORREZ TICONA	LICETH	C.I.	9159912	Escuela Watari	3
48939	TORREZ TICONA	RICHART	C.I.	6820072	Escuela Watari	3
48940	TORREZ TIPO	FRANCISCO	C.I.	12673121	U.E. Agustín Aspiazu	15
48941	TORREZ TITO	FREDDY	C.I.	9161346	U.E. 10 de Febrero	4
48942	TORREZ TOLA	CRISTHIAN	C.I.	9253679	U.E. Porvenir de CaÃ±uma	2
48943	TORREZ TORREZ	ABDY	C.I.	4769463	U.E. Holanda	52
48944	TORREZ TORREZ	ABRAHAM	C.I.	5064640	U.E. Mariscal De Zepita	9
48945	TORREZ TORREZ	EFRAIN	C.I.	9921900	Ladislao Cabrera	14
48946	TORREZ TORREZ	ELBA	C.I.	7050853	Casa de Gobierno	3
48947	TORREZ TORREZ	ERWIN	C.I.	9142336	Esc. Central Choritotora	3
48948	TORREZ TORREZ	JUAN CARLOS	C.I.	12513123	U.E. Copacabana C	27
48949	TORREZ TORREZ	PATRICIO	C.I.	4313189	Esc. Central	2
48950	TORREZ TORREZ	RAFAEL RICARDO	C.I.	4798151	U. E. Villa Adela Yunguyo	18
48951	TORREZ TORREZ	SOCRATES	C.I.	9142337	Esc. Central Choritotora	3
48952	TORREZ TORRICO	FABIAN MARCELO	C.I.	8469357	U.E. Americano Obrajes	20
48953	TORREZ USNAYO	RAUL	C.I.	5953852	Esc. Centro Tilata	47
48954	TORREZ VALDA	ERIKA	C.I.	8465136	Unidad Educativa Uni	6
48955	TORREZ VALVERDE	MIGUEL ANGEL	C.I.	8325542	U.E. Gral. José de San Martin	28
48956	TORREZ VARELA	SELENA	C.I.	8392465	Unidad Educativa Pedro Domingo Murillo	2
48957	TORREZ VARGAS	CAROLINA INGRID	C.I.	8343260	U.E. Don Bosco de Pampahasi A	22
48958	TORREZ VARGAS	JUAN CARLOS	C.I.	4808457	U. E. República Federativa del Brasil	9
48959	TORREZ VARGAS	LUDWING MISAEL	C.I.	10015215	U.E. 3 de Mayo B	31
48960	TORREZ VARGAS	PAULINA	C.I.	5982174	U. E. Franz Tamayo de Río Seco A	38
48961	TORREZ VARGAS	VIRGINIA	C.I.	7025130	U.E. José Antonio Paredes Candia	46
48962	TORREZ VEGA	TEODORA	C.I.	5474614	Escuela Antofagasta	10
48963	TORREZ VEIZAGA	EVER	C.I.	8679570	Unidad Educativa Siguani Grande	7
48964	TORREZ VENEGAS	BEATRIZ	C.I.	4910347	Escuela Simona Manzaneda	12
48965	TORREZ VENEGAS	RENE EMILIO	C.I.	4302158	Escuela Huaricana Alto	4
48966	TORREZ VILLANUEVA	NAYELI LUZ MORELIA	C.I.	9118535	U.E. 24 de Junio A	28
48967	TORREZ VILLCA	JORGE	C.I.	3327447	U.E. Nuestra SeÃ±ora de Fátima	12
48968	TORREZ YUJRA	MARUJA	C.I.	9244603	Colegio Santiago De Huata	9
48969	TORREZ ZAMBRANA	ROLANDO TEOFILO	C.I.	3377052	U.E. 24 de Junio A	28
48970	TORREZ ZEGARRA	LESLY PAMELA	C.I.	5944075	U.E. San Juan	17
48971	TORRICO	AURORA	C.I.	6835580	Unidad Educativa Millocato	2
48972	TORRICO AILLON	JOSE MANUEL	C.I.	5997884	Escuela Simona Manzaneda	12
48973	TORRICO APAZA	EDWIN	C.I.	2677535	U.E. Sagrada Familia	11
48974	TORRICO ARIAS	FERNANDO CESAR	C.I.	4769430	U.E. Las Nieves	7
48975	TORRICO BANEGA	TATIANA	C.I.	4317804	U.E. Vicenta Juariste Eguino	3
48976	TORRICO BERRIOS	LEANDRO GABRIEL	C.I.	5958202	U.E. Don Bosco de Pampahasi A	22
48977	TORRICO CANO	TANYA VANESSA	C.I.	6826652	Centro de Alto Rendimiento Educativo CARE	1
48978	TORRICO CARDENAS	MICAELA GLORIA	C.I.	6105765	U.E. Rose Marie Galindo de Barrientos	45
48979	TORRICO CASTILLO	DIEGO IGNACIO	C.I.	13735159	U. E. Flora Perez de Saavedra	7
48980	TORRICO CLAROS	CARLOS EDUARDO	C.I.	8365129	U.E. Amerinst	27
48981	TORRICO CRESPO	WILMA ALEJANDRA	C.I.	7772869	U. E. Nuestra SeÃ±ora de La Paz II	6
48982	TORRICO CRUZ	DANIELA IVANA	C.I.	9006757	U. E. 6 de Junio de Cosmos 79	29
48983	TORRICO ESCOBAR	JUSTINIANO FIDEL	C.I.	8304730	U. E. Sergio Suarez Figueroa	32
48984	TORRICO FERNANDEZ	TEOFILO	C.I.	13561068	U.E. Francisco de Miranda B	21
48985	TORRICO FLORES	ALEJANDRO VALENTE	C.I.	11073523	U. E. Fabril 18 de Mayo	12
48986	TORRICO IBARNEGARAY	MARCO GUIDO	C.I.	8928120	Colegio Santiago De Huata	9
48987	TORRICO JUSTINIANO	JULIO CESAR	C.I.	7602613	U.E. Don Bosco de Pampahasi A	22
48988	TORRICO LANDA	DAVID JULIO	C.I.	7005787	U. E. Abraham Lincoln	14
48989	TORRICO LOBO	JACQUELINE CAROL	C.I.	6099827	U.E. Saint Peter's	7
48990	TORRICO MAYDANA	BORIS OLIVER	C.I.	9090290	Unidad Educativa Millocato	2
48991	TORRICO MAYTA	JEANETTE	C.I.	9868069	U.E. Mcal. Andrés de Santa Cruz	33
48992	TORRICO MEJIA	ROBERTO DANIEL	C.I.	4866681	U.E. Naciones Unidas	4
48993	TORRICO MENDOZA	FREDDY ALEJANDRO	C.I.	4804585	Instituto Tecnológico Ayacucho	37
48994	TORRICO MICHEL	MARIA JOSE	C.I.	8308481	U.E. Héroes del Pacifico	18
48995	TORRICO MONTECINOS	LUIS MIGUEL	C.I.	9944005	U. E. San Roque	52
48996	TORRICO ORTIZ	CARLA DIANA	C.I.	7003518	U.E. Dr. Aniceto Arce A	10
48997	TORRICO RODRIGUEZ	CLAUDIA EDUARDA	C.I.	4900307	U. E. República de Francia B	8
48998	TORRICO SANCHEZ	VIRGINIA ROSMERY	C.I.	3416507	Instituto Tecnológico Ayacucho	37
48999	TORRICO SANJINES	PATRICIA DEL CARMEN	C.I.	3022752	U.E. Santa Rosa La Florida A	16
49000	TORRICO TRUJILLO	NILA NAHIR	C.I.	6118641	U.E. San Antonio Fe y Alegría	17
49001	TORRICO VARGAS	DIANA MICAELA	C.I.	4845837	U.E. Achumani	46
49002	TORRICO VASQUEZ	MATIAS ALEJANDRO	C.I.	12754394	U.E. Bautista Canadiense	5
49003	TOTORA POCOACA	GUSMAN	C.I.	6735096	Esc. C. de Chojna	2
49004	TOVAR MOLLINEDO	CRISTHIAN NELSON	C.I.	11108353	U. E. San Antonio de Padua I	4
49005	TOVAR QUISPAYA	KARINA	C.I.	10003757	U.E. Héroes del Pacifico	18
49006	TRECHI CONDARCO	LISSET	C.I.	4781776	U.E. Maria Auxiliadora I	12
49007	TRIBEÑO CHAVEZ	JORGE DANIEL	C.I.	6865111	U. E. San Javier de Fe y Alegría	9
49008	TRIGO DIAMANTINO	JOANA JUDITH	C.I.	2361297	U.E. Amerinst	27
49009	TRIGO ERGUETA	MATEO	C.I.	8467059	U.E. René Barrientos OrtuÃ±o	16
49010	TRIGO FERNANDEZ	ARLIN SUSANA	C.I.	9868007	U.E. Alfredo Vargas B	23
49011	TRIGO MIZUTANI	GABRIELA BELEN	C.I.	11102279	U.E. Loretto	13
49012	TRIGO SANCHEZ	ALEJANDRO JORDY	C.I.	4200532-1M	U.E. Americano Obrajes	20
49013	TRIGO VARELA	AYANIN	C.I.	3481776	Sede Social Villa El Carmen	6
49014	TRIGO VEIZAGA	ALEJANDRA PAOLA	C.I.	12863361	U.E. Miguel de Cervantes Saavedra	13
49015	TRIGO ZAPATA	JHOANA VICTORIA	C.I.	8443162	U.E. My. Waldo Ballivián	21
49016	TRIGOSO VILLARROEL	INGRID ANTONELLA	C.I.	6728933	U.E. Amor de Dios	15
49017	TRIGUERO AGUIRRE	BEYMAR	C.I.	10034137	U.E. San Martín de Porres	39
49018	TRIGUERO ARUQUIPA	EFRAIN WILSON	C.I.	9060168	Col. Rep. De Noruega	2
49019	TRIGUERO CALLE	LIDIA	C.I.	12575965	Colegio Inicua Alto	7
49020	TRIGUERO ICHUTA	BASILIA	C.I.	10018737	U.E. Gualberto Villarroel	13
49021	TRIGUERO ICHUTA	JULIO UBALDO	C.I.	4260056	Col. Rep. De Noruega	2
49022	TRIGUERO ICHUTA	MATEO	C.I.	4849670	U.E. Eduardo Avaroa	13
49023	TRIGUERO ICHUTA	ROSA LUZMIL	C.I.	13406653	U.E. Gral. Juan José Torres Gonzales	25
49024	TRIGUERO LARICO	DEYNA	C.I.	9137642	Instituto Americano	4
49025	TRIGUERO PACO	VICTORIA BLANCA	C.I.	10036028	U.E. Mcal Andres de Santa Cruz de Alpacoma	7
49026	TRIGUERO QUENTA	ANA ROGELIA	C.I.	9977710	U. E. 6 de Junio de Cosmos 79	29
49027	TRIGUERO SANCHEZ	JIMENA	C.I.	9983181	Col. Rep. De Noruega	2
49028	TRIGUERO TARQUI	JUAN TEODORO	C.I.	6017442	Esc. Uyunense	3
49029	TRIGUERO TRIGUERO	JUSTINA	C.I.	10938526	U.E. República de Canadá	7
49030	TRIGUERO YUJRA	YESMI	C.I.	6986127	U.E. Martin Cardenas Hermosa C	50
49031	TRINO RODRIGUEZ	MARIA DE LOS ANGELES VALERIA	C.I.	6787846	U. E. Antonio Diaz Villamil A	13
49032	TRINO VASQUEZ	RICARDO RYAN	C.I.	6906521	U.E. Maria Auxiliadora I	12
49033	TRISTAN MARISCAL	OMAR AMEDT	C.I.	6840045	U.E. Mercedes Elio De Rivero B	29
49034	TROCHE CALLISAYA	FABIO WILDER	C.I.	4330252	U.E. San Antonio Fe y Alegría	17
49035	TROCHE CANDIA	KAREN	C.I.	13056630	U. E. Cnl. Max Toledo	25
49036	TROCHE CASTAÑOS	FAVIO	C.I.	12480668	Escuela Superior de Formación de Maestros Simón Bolivar	12
49037	TROCHE CHOQUE	FERNANDO NOEL	C.I.	4934846	U. E. San Miguel	10
49038	TROCHE CONDORI	ELIANA	C.I.	12450310	U.E. Mcal. Andrés de Santa Cruz	33
49039	TROCHE FERNANDEZ	JUAN CARLOS	C.I.	6897516	U.E. República Dominicana	24
49040	TROCHE HUAÑAPACO	ARIEL	C.I.	6904714	U.E. Amor de Dios	15
49041	TROCHE MAMANI	GABRIEL	C.I.	4979517	U.E. Adrián Castillo Nava B	38
49042	TROCHE MAMANI	MIRKO ANTONIO	C.I.	4843912	U. E. Club de Leones Nro. 2	28
49043	TROCHE MENDEZ	TANIA CAMILA	C.I.	13736816	U.E. Cristo Rey	19
49044	TROCHE MITTA	WILMA	C.I.	3317167	U.E. Rafael Mendoza Castellón B	26
49045	TROCHE PEÑA	WILSON	C.I.	13408241	U.E. Mcal. Antonio Jose de Sucre	32
49046	TROCHE P

No.	Apellidos	Nombres	Tipo Doc.	Doc. Identidad	Recinto	Mesa
49072	TRUJILLO CALLISAYA	YAMIL D'SUCA	C.I.	9924227	U.E. Daniel Sanchez Bustamante II	33
49073	TRUJILLO CALLISAYA	ZULMA	C.I.	6978043	U.E. Simón Bolívar	22
49074	TRUJILLO CANI	ALIZ ROSARIO	C.I.	9146923	Escuela Cocochi	3
49075	TRUJILLO CARI	BISMARK VALENTIN	C.I.	9106882	U.E. Taiwan	11
49076	TRUJILLO CASTRO	BRAYAN	C.I.	12807689	Esc. Evaristo Valle	31
49077	TRUJILLO CHINAHUANCA	NOLIA	C.I.	8262197	U.E. Unión Bolivariana	13
49078	TRUJILLO CORDOVA	MARTHA	C.I.	4820114	U.E. Unión Europea B	17
49079	TRUJILLO FERNANDEZ	SAVIO EMANUEL	C.I.	8444939	U.E. Pablo Iturri Jurado B	28
49080	TRUJILLO HILARI	VERONICA	C.I.	8376774	U.E. Mcal. Antonio Jose De Sucre A	5
49081	TRUJILLO JIMENEZ	MARIA MICAELA	C.I.	11107298	U.E. 6 de Junio	25
49082	TRUJILLO LLAVE	VERONICA DAILY	C.I.	8340110	U.E. Unión Bolivariana	13
49083	TRUJILLO MAMANI	FREDDY	C.I.	4989068	U.E. República Islámica de Irán	4
49084	TRUJILLO MAMANI	MIRIAM	C.I.	7003700	U.E. Germán Busch de Caluyo	3
49085	TRUJILLO MAMANI	VIDAL BALBINO	C.I.	13606562	U. E. Puina	1
49086	TRUJILLO MAMANI	VIVIANA	C.I.	8422060	U. E. San Miguel de Mazo Cruz	2
49087	TRUJILLO MENDOZA	MIGUEL ANGEL	C.I.	4926750	U.E. Brig. My. Remberto Tapia	18
49088	TRUJILLO MERCADO	ELIANA	C.I.	4368889	U. E. Antonio Diaz Villamil A	13
49089	TRUJILLO NAVA	RUBEN ALVARO	C.I.	8353389	U. E. Fabril 18 de Mayo	12
49090	TRUJILLO QUISPE	ARACELY GLEDDY	C.I.	9930092	U.E. Juan Pablo II Don Bosco	10
49091	TRUJILLO QUISPE	EDDY WALTER	C.I.	13920031	U.E. San Antonio A	11
49092	TRUJILLO QUISPE	NELSON	C.I.	9085885	Unidad Educativa Muruchapi	1
49093	TRUJILLO RAMOS	JESUS FRANCO	C.I.	9155734	U.E. Gral. José de San Martin	28
49094	TRUJILLO RAMOS	NOELIA	C.I.	7401613	Colegio Alto De La Alianza	2
49095	TRUJILLO REVOLLO	NAYDI LAURA	C.I.	4950137	U.E. Dora Schmidt A	17
49096	TRUJILLO RODRIGUEZ	MARIA CRISTINA	C.I.	8392330	Escuela Chuquini	4
49097	TRUJILLO SALAZAR	MELISSA ROXANA	C.I.	4141136	U. E. Germán Busch A	7
49098	TRUJILLO SARZO	DANIEL ANGEL	C.I.	10097032	U.E. Nacional De Calteca	2
49099	TRUJILLO SARZO	JOSE LUIS	C.I.	12798632	U.E. Nacional De Calteca	2
49100	TRUJILLO SULLCATA	KEVIN ALVARO	C.I.	12891636	U.E. Republica De Italia	16
49101	TRUJILLO TICONA	TOMASA	C.I.	6106778	Colegio Jhonn F. Kennedi	4
49102	TRUJILLO TRUJILLO	MELISA	C.I.	10920548	U.E. Rosa Kroeber Vda. de Carpio	9
49103	TRUJILLO VERA	AGUSTINA	C.I.	5766432	Col. Nal. Sica Sica	7
49104	TRUJILLO ZULETA	ALVARO	C.I.	14069050	Esc. Evaristo Valle	31
49105	TUCHANI VACA	RUMILDA	C.I.	9264622	Unidad Educativa El Tigre	1
49106	TUCO ARHUIRI	EVELIN CAROLAY	C.I.	14556172	U. E. Oscar Alfaro B	29
49107	TUCO CANO	RUBEN JESUS	C.I.	5956401	Escuela Watari	3
49108	TUCO CHOQUE	SONIA	C.I.	9246026	U.E. 14 de Noviembre Paz y Unidad	18
49109	TUCO CONDORI	DINA	C.I.	13021001	Esc. Nucleo Laquinamaya	2
49110	TUCO CONDORI	JEAN EDGAR	C.I.	12541860	U.E. Alto De La Alianza	18
49111	TUCO HUANCA	ROXANA NICOLASA	C.I.	8260501	U.E. 6 de Junio	24
49112	TUCO HUANCA	YUDITH ELVA	C.I.	6814876	U.E. 1ro de Mayo	34
49113	TUCO HUARINA	RODRIGO ELOY	C.I.	8282837	U.E. Calama	32
49114	TUCO KUNO	GERMAN	C.I.	11108939	U.E. Luis Espinal Camps Nro 1	26
49115	TUCO LIPE	ROXANA	C.I.	6851261	U.E. Illimani	39
49116	TUCO LUNA	MARIA EUGENIA	C.I.	4855789	U.E. José de San Martín	7
49117	TUCO MAMANI	JHONNY	C.I.	6915291	Esc. Central	2
49118	TUCO MAMANI	MARIA	C.I.	10946215	Esc. Central	2
49119	TUCO MARCA	JHOAN ARCEL	C.I.	10026668	U.E. Simón Bolívar	22
49120	TUCO MENDOZA	LUIS ENRIQUE	C.I.	13552713	U.E. Bolivar Municipal	16
49121	TUCO QUISPE	ALEX ALVARO	C.I.	9122558	U.E. San José Fe y Alegría	45
49122	TUCO QUISPE	CLETO	C.I.	5476941	Esc. Centro Tilata	47
49123	TUCO SURCO	RONALD	C.I.	9872221	U. E. 6 de Junio de Cosmos 79	29
49124	TUCO TICONA	EDGARDO CIRO	C.I.	2688041	U.E. Topater	16
49125	TUCO TICONA	GIMENA	C.I.	4247384	U.E. San Martín de Porres	39
49126	TUCO TRUJILLO	JURGEN EYTHAN	C.I.	14947434	U.E. Ayacucho	2
49127	TUCO VALDIVIA	TATIANA JERUSALEN	C.I.	6835364	U.E. Juan Herschel A	18
49128	TUCO ZABALETA	ANTONIO APOLINARIO	C.I.	7022852	Esc. Viliroco	24
49129	TUCOCUSI MAMANI	SAMUEL	C.I.	12710516	Esc. Nucleo Cuipa Espana de Machaca	2
49130	TUCUMANI MAMANI	MAHAVI	C.I.	9897654	U.E. Calama	32
49131	TUCUPA CHOQUERANA	EDWIN	C.I.	10905555	Colegio Nacional Mixto Chuani	2
49132	TUCUPA PAJA	TANIA	C.I.	14481054	Esc. Central Chipamaya	3
49133	TUCUPA PALLI	FELIX	C.I.	9888529	U. E. San José de Yunguyo A	16
49134	TUCUPA QUISPE	DONATO	C.I.	6786791	U. E. San Roque	52
49135	TUCUPA QUISPE	ROSA	C.I.	8357309	Escuela Jhon F. Kennedy	4
49136	TUDELA CATUMO	HUGO	C.I.	6792837	U.E. Soto Pata	2
49137	TUDELA LAZARTE	WILMA	C.I.	4917930	U. E. San José de Yunguyo A	16
49138	TUDELA LOPEZ	JOSE RAUL	C.I.	3496070	U. E. Walter Alpire Duran A	34
49139	TUDELA MAMANI	ABEL	C.I.	14228720	U.E. Inca Roca	1
49140	TUDELA TUDELA	JENNY EMIL	C.I.	4285441	Escuela Industrial Superior Pedro Domingo Murillo	18
49141	TUMIRI APARAYA	SUSANA	C.I.	10556626	Esc. Unid Edu. Palos Blancos	23
49142	TUMIRI APAZA	GONZALO WILLIAM	C.I.	6063426	Esc. Centro Tilata	47
49143	TUMIRI APAZA	HAYDEE ZULMA	C.I.	6967772	Esc. Centro Tilata	47
49144	TUMIRI BLANCO	EVELIN	C.I.	12423082	U.E. Néstor Paz Zamora	33
49145	TUMIRI GUARACHI	DIANA	C.I.	10071937	U.E. 3 de Mayo B	31
49146	TUMIRI GUTIERREZ	EDUARDO	C.I.	6728834	Escuela Santiago de Machaca	6
49147	TUMIRI KHESO	JOAO DERY	C.I.	13789687	U.E. Ingavi	25
49148	TUMIRI MENDOZA	EFRAIN	C.I.	7007970	U. E. Juan Carlos Flores Bedregal	36
49149	TUMIRI MOLLE	NORMA	C.I.	11083336	Esc. Unid Edu. Palos Blancos	23
49150	TUMIRI MOLLE	SAIDA	C.I.	12360174	U.E. Santa Ana de Mosetenes	3
49151	TUMIRI QUENTA	ROGER	C.I.	9194347	Esc. Achiri	4
49152	TUMIRI TARQUE	NORKA MONICA	C.I.	3416484	U.E. Calama	32
49153	TUMIRI TUMIRI	IRINEA	C.I.	9968621	Esc. Achiri	4
49154	TUNQUI LOVERA	REMEDIOS	C.I.	6950008	U.E. Bolivia	19
49155	TUNQUI QUIRIJOTA	MILTON	C.I.	6854523	Sede Social Villa El Carmen	6
49156	TUNQUIPA MENDOZA	ESTEFANY YUDIT	C.I.	12483648	U.E. San Ignacio	17
49157	TUPA ALBA	NELSON URIEL	C.I.	13191068	Col. Jhon F. Keneddy	30
49158	TUPA BRAVO	CELENA	C.I.	9095066	U.E. Suazo	3
49159	TUPA CALLE	ERIK NELSON	C.I.	13127056	Casa de Gobierno	2
49160	TUPA HUARACHI	FILEMON	C.I.	4747690	U.E. Mercedes Elio De Rivero B	29
49161	TUPA HUMADAY	GUIDO	C.I.	6882159	U.E. Oscar Unzaga De La Vega	8
49162	TUPA LOVERA	WILLIAM HUGO	C.I.	13127343	Casa de Gobierno	3
49163	TUPA MAMANI	DIEGO	C.I.	6749457	U.E. Jalsuri	2
49164	TUPA ORTEGA	BEATRIZ	C.I.	7047235	U.E. Santos Marca Thola	2
49165	TUPA TUPA	RODOLFO	C.I.	6161144	Casa de Gobierno	3
49166	TUPA VILLCA	NELSON JAVIER	C.I.	5748452	Casa de Gobierno	3
49167	TUPA YAMPARA	MARLENE	C.I.	4040016	U.E. Santos Marca Thola	3
49168	TUPA YAMPARA	MARLENE	C.I.	7347782	U.E. Santos Marca Thola	3
49169	TUPI CHACHAQUI	DAVID JORGE	C.I.	4976222	Unidad Educativa San Marcos	8
49170	TUPI MACHACA	FLORENCIA	C.I.	5006346	U.E. Callisaya	5
49171	TUPURI PERKA	ELIAS	C.I.	8628460	Escuela Puerto Rico	5
49172	TUPURI URISTA	ARIEL	C.I.	13833767	Escuela Puerto Rico	5
49173	TURCO COCHI	NAYELI	C.I.	13741658	U.E. Simón Bolívar	22
49174	TURCO MAMANI	SANDRA	C.I.	14673166	Colegio Franz Tamayo	1
49175	TURCO MENA	VIDAL	C.I.	14423742	Esc. Calama Quintavi	1
49176	TURCO TRIGUERO	RONALD	C.I.	9259814	U.E. Católico Mercedes B	16
49177	TURCO TURCO	AMELIA	C.I.	13626163	U.E. República de Japón	14
49178	TURCO VELASCO	JORGE VIANNEY	C.I.	10065277	U. E. 6 de Junio de Cosmos 79	29
49179	TURPO BAUTISTA	GROVER	C.I.	7027905	U. E. 21 de Septiembre SeÃ±or de Lagunas	21
49180	TURPO CALLA	EMERSON ALAIN	C.I.	13310649	U.E. República de Cuba	29
49181	TURPO CHOQUE	HUGO JHONATAN	C.I.	6138939	U.E. Don Bosco de Pampahasi A	22
49182	TURPO CHOQUE	NATIVIDAD	C.I.	6026226	U.E. Santiago De Quilloma	2
49183	TURPO CONDORI	EOFRIN EDWIN	C.I.	4987811	U. E. República Popular de China	33
49184	TURPO CORDERO	ARIEL	C.I.	8360267	U.E. Gran Poder B	17
49185	TURPO CORDERO	EDGAR RENAN	C.I.	8306040	U. E. Jancko Amaya A	4
49186	TURPO GUTIERREZ	JHON ESPENCER	C.I.	5990071	U.E. 24 de Junio A	28
49187	TURPO LLAMACA	CESAR WILBER	C.I.	8324940	U.E. Luis Espinal Camps Nro 1	26
49188	TURPO MACHACA	EMILY ARACELI	C.I.	8448661	U.E. Santiago I	18
49189	TURPO MAMANI	ISRAEL	C.I.	10012703	U. E. Capayque	2
49190	TURPO MAMANI	KARINA	C.I.	6789429	U.E. Copacabana C	27
49191	TURPO MONTES	EDMILSON EDGAR	C.I.	12956904	U.E. Unión Europea B	17
49192	TURPO QUISPE	GREGORIO	C.I.	6072385	U. E. Capayque	2
49193	TURPO QUISPE	LIDIA	C.I.	10033915	Escuela de Tuiluni	2
49194	TURPO QUISPE	TORIBIO	C.I.	6955666	U.E. Jach'a Uru	15
49195	TURPO QUISPE	WALDO	C.I.	4762962	U. E. Brasil	26
49196	TURPO SORIA	JUAN GABRIEL	C.I.	9172112	U.E. José de San Martín	7
49197	TURPO SURCO	CHARLY	C.I.	9076190	U.E. Franz Tamayo	3
49198	TURPO TAPIA	HUMBERTO	C.I.	6059212	U.E. Modesto Omiste	6
49199	TURPO TORREZ	JHONNATAN	C.I.	10906203	U. E. Oscar Alfaro B	29
49200	TUSCO ARTEAGA	JUVENAL	C.I.	3486765	Colegio Daniel Sanchez Bustamante	5
49201	TUSCO CHAMBI	ANDREA	C.I.	10085825	U.E. Daniel Sanchez Bustamante II	33
49202	TUSCO CHOQUE	JUANA	C.I.	9180891	Escuela Milluhuaya Alto	4
49203	TUSCO CONDORI	VIRGINIA	C.I.	8292412	U. E. Walter Alpire Duran A	34
49204	TUSCO CORINA	ROCIO LUZ	C.I.	6054158	U.E. Mcal. José Ballivián A	16
49205	TUSCO CRUZ	SANDRA	C.I.	4878025	U.E. Union Europea A	32
49206	TUSCO FLORES	FRANZ GUIDO	C.I.	4890480	U.E. Achumani	47
49207	TUSCO FLORES	ROGER SANTIAGO	C.I.	9180460	U.E. Villa Callapa	11
49208	TUSCO HIDALGO	FRANCO EDUARDO	C.I.	9184279	U.E. Illimani	29
49209	TUSCO HUANCA	CAROLINA	C.I.	4922261	U.E. Puerto del Rosario	33
49210	TUSCO HUANCA	LEONARDO	C.I.	6116330	Colegio Luis Espinal	2
49211	TUSCO HUANCA	MARTHA	C.I.	6134114	Colegio Luis Espinal	2
49212	TUSCO HUANCA	ZENOBIA	C.I.	8398046	Colegio Hernando Siles	3
49213	TUSCO LIMACHI	DANIELA	C.I.	15244942	Esc. Teodomiro Urquiola	12
49214	TUSCO LIMACHI	FRANKLIN JUVENAL	C.I.	8323017	U. E. Juan Pablo II B	12
49215	TUSCO MAMANI	AMALEC ABDEL	C.I.	17048458	U.E. My. Waldo Ballivián	21
49216	TUSCO MOLLO	CASIANO	C.I.	4794494	U.E. Santa Rosa De Lima B	20
49217	TUSCO PABLO	SIMON	C.I.	8687027	Colegio Hernando Siles	3
49218	TUSCO QUESO	RIGOBERTO	C.I.	6194583	Unidad Educativa Bolivar	3
49219	TUSCO QUISPE	GABRIEL	C.I.	10807632	U.E. Cap. Luis Rivero Sanchez	20
49220	TUSCO QUISPE	MARIA DENISSE DESSIRE	C.I.	12860171	U.E. 10 de Febrero	4
49221	TUSCO QUISPE	SABINO ANASTACIO	C.I.	6029063	U.E. Mercedes Elio De Rivero B	29
49222	TUSCO SARZURI	FIDEL	C.I.	8379262	U.E. Huari Belen B	3
49223	TUSCO SARZURI	OLGA	C.I.	6108421	U.E. Huari Belen B	3
49224	TUSCO SIÑANI	ALAN EUGENIO	C.I.	6794552	U.E. 12 de Octubre	20
49225	TUSCO TUSCO	EMILIANA	C.I.	8397849	U.E. Copacabana C	27
49226	TUSCO TUSCO	RODRIGO	C.I.	13644731	Colegio Hernando Siles	3
49227	TUSCO VERA	ZULEMA	C.I.	6988551	Unidad Educativa Bolivar	3
49228	TUSCO ZEGARRA	EVELYN	C.I.	15155563	U.E. Victor Paz Estensoro	18
49229	TUSCUNIBAR AGUILAR	EUNICE WROS	C.I.	12513018	U.E. Mariscal De Zepita	10
49230	TUTELA QUISPE	LEANDRA	C.I.	4829241	U.E. Jach'a Uru	15
49231	UBANO ARELA	VERONICA	C.I.	9197061	U. E. Nazario Pardo Valle	13
49232	UBANO AYALA	MARTHA	C.I.	10020409	U. E. 21 de Septiembre SeÃ±or de Lagunas	21
49233	UBANO MAMANI	SILVIA RAQUEL	C.I.	4891217	U.E. Rose Marie Galindo de Barrientos	46
49234	UBANO ROMAN	VIQUI	C.I.	8338958	Esc. San Miguel de Huachi	3
49235	UBERHUAGA CONDE	CARLA ROCIO	C.I.	4826789	U. E. Gil Tapia Rada	22
49236	UCEDO CORI	JHOSELIN NOELIA	C.I.	9973958	U. E. Yunguyo Fe y Alegría B	26
49237	UCEDO VELASQUEZ	VICTOR LUIS	C.I.	3429857	U.E. 6 de Junio	24
49238	UCHACONDORI QUINO	REYNA SOLEDAD	C.I.	15524902	U.E. Santa Ana de Mosetenes	3
49239	UCHANI CALLE	MARIELA	C.I.	14948885	U.E. Ayahuayco	1
49240	UCHANI MACHICADO	JAIDA AMELY	C.I.	15066635	Esc. Mscal Andres De Santa Cruz	2
49241	UCHANI MAMANI	ROSA	C.I.	12832352	Col. Batallon Colorados	14
49242	UCHANI MAMANI	VIRGINIA	C.I.	9258626	Esc. Ladislao Cabrera	5
49243	UCHANI MARCA	XIMENA PATRICIA	C.I.	8308823	U. E. Sergio Suarez Figueroa	32
49244	UCHARICO CALDERON	NORMA AMANDA	C.I.	4765198	U.E. Mcal. Antonio Jose de Sucre	32
49245	UCHARICO MAMANI	LINOR ELIAS	C.I.	13439920	U.E. Ernesto Che Guevara	35
49246	UCHARICO QUISOCALA	EFRAIN	C.I.	9253536	U. E. 20 de Octubre I	8
49247	UCHARICO ZAPANA	YOSELIN DELINA	C.I.	14949176	U. E. Villa Cooperativa A	28
49248	UCHAZARA QUISPE	FREDDY	C.I.	6805896	U.E. Achumani	47
49249	UCHAZARA TIÑINI	LUIS FERNANDO	C.I.	5971993	U.E. Francisco de Miranda B	22
49250	UCHUPI CONDORI	CELSO	C.I.	7053301	U. E. Marquirivi	14
49251	UGALDE TRUJILLO	ALVARO MANUEL	C.I.	4432821	U.E. Juan Pablo II	12
49252	UGARTE	JULIA	C.I.	13340632	Escuela Puerto Rico	5
49253	UGARTE BASCOPE	PAOLA ANDREA	C.I.	9878582	U.E. Holanda	53
49254	UGARTE BERNAL	JUAN GABRIEL	C.I.	6627754	U.E. Republica de Francia	31
49255	UGARTE BURGOA	LUIS IVAN	C.I.	3493504	U.E. Bautista Canadiense	5
49256	UGARTE CONDE	CARLA EUGENIA	C.I.	14703381	U. E. Marien Garten A	22
49257	UGARTE CONDE	PAMELA	C.I.	10924028	U. E. Marien Garten A	22
49258	UGARTE CORNEJO	MARIA EUGENIA	C.I.	3468085	U.E. Cristiano Vida Nueva	14
49259	UGARTE HEREDIA	ANDRES	C.I.	6776983	U.E. Cristo Rey San Luis Fe y Alegría	25
49260	UGARTE HEREDIA	MARCELO	C.I.	6776982	U.E. Cristo Rey San Luis Fe y Alegría	25
49261	UGARTE LARICO	FLORENTINA	C.I.	11548809	U.E. Cap. Luis Rivero Sanchez	20
49262	UGARTE LIMACHI	NAVI CAROLAY	C.I.	6822952	U.E. Manuel Bernal Mariaca	12
49263	UGARTE LOPEZ	NINFA LUZ	C.I.	6966487	Facultad de Tecnologia (U.M.S.A)	5
49264	UGARTE MAMANI	DAVID	C.I.	12417472	U.E. Mcal. Andrés de Santa Cruz	3
49265	UGARTE MARTINEZ	DANIELLA ALEJANDRA	C.I.	3452198	Escuela Simona Manzaneda	12
49266	UGARTE PAREDES	ADRIAN RODRIGO	C.I.	9007498	U. E. Heriberto Guillen Pinto	19
49267	UGARTE PEÑARANDA	HUGO NICOLAS	C.I.	6845800	U. E. Los Pinos	23
49268	UGARTE RAMIREZ	EDNA PATRICIA	C.I.	5548948	U.E. República de Panamá	16
49269	UGARTE RENJIFO	KATHERIN PATRICIA	C.I.	6951168	U. E. Abraham Reyes Fe y Alegría	11
49270	UGARTE ROLLANO	ALESSANDRA VALENTINA	C.I.	12603919	U.E. La Paz B	5
49271	UGARTE TICONA	LUZ CLARA	C.I.	12669260	Polifuncional San Isidro	6
49272	UGARTE TORRICO	JOSELINE KASSANDRA	C.I.	13151982	U. E. Nicolás Fernandez Naranjo	35
49273	UGARTE VASQUEZ	ANA BELEN	C.I.	9075570	U.E. Felix Reyes Ortiz	10
49274	ULAQUE CHAVEZ	SHEYLA NICOLE	C.I.	13441315	U. E. Americana	6
49275	ULLOA	ANTONIO JOSE	C.I.	9939961	U.E. Alcides Arguedas Fiscal	6
49276	ULLOA ALIENDRE	STEFANNI ADRIANA	C.I.	12424531	U.E. Carlos Medinacelli	17
49277	ULLOA ARTEAGA	FABIO DORIAN	C.I.	10913597	U.E. Gregorio Reynolds	18
49278	ULLOA CONDORI	JEANETHE ABIGAIL	C.I.	8281251	U. E. René Barrientos OrtuÃ±o	2
49279	ULLOA GIL	MILETT GRISELDA	C.I.	6977063-1P	U.E. Francisco de Miranda B	22
49280	ULLOA MERCADO	ROSARIO TERESA	C.I.	4788007	U.E. Rosario	8
49281	ULLOA PEREZ	BRASKIN REYNEL	C.I.	15994857	U.E. Cristo Rey San Luis Fe y Alegría	25
49282	ULLOA SOLIZ	VANESSA	C.I.	12394897	U.E. Sagrada Familia	11
49283	ULLOA VASQUEZ	JORGE ANTONIO	C.I.	10936587	U.E. Agustín Aspiazu	17
49284	ULLOA ZEGARRA	INES DEL CARMEN	C.I.	3333704	U.E. Juan Herschel A	18
49285	ULO APAZA	TOMAS	C.I.	5957832	Nucleo Ecolar Murumamani	3
49286	ULO ARUQUIPA	RICARDINA	C.I.	6042645	U.E. Taiwan	11
49287	ULO CHOQUE	RUBEN	C.I.	4820265	U. E. Madre Maria Federica	17
49288	ULO CHOQUEHUANCA	JHONNY	C.I.	11095042	Escuela Bernabe Ledezma	3
49289	ULO CHOQUEMISA	GONZALO	C.I.	10943376	Unidad Educativa Nueva Llusta 2da	2
49290	ULO CONDORI	JOSE LUIS	C.I.	6110784	U.E. 6 de Junio	25
49291	ULO COSME	RYANN RODRIGO	C.I.	9884509	U.E. Carlos Palenque Avilés	20
49292	ULO FLORES	IVAN VENANCIO	C.I.	5971549	U.E. Artemio Camargo	4
49293	ULO GERONIMO	KEVIN JHEFERSON	C.I.	11064811	U. E. Fernando Nogales Castro Fe y Alegría	25
49294	ULO HERRERA	VLADIMIR FERNANDO	C.I.	12454540	U.E. Bolivia	19
49295	ULO LAYME	HILARION	C.I.	8396797	U.E. Corapata	5
49296	ULO LOZA	SANDRA JESMINA	C.I.	10922709	U.E. Luis Espinal Camps Nro 1	26
49297	ULO MARCA	MARLENE	C.I.	11061027	U.E. Marcelo Quiroga Santa Cruz	23
49298	ULO QUISBERT	NATIVIDAD	C.I.	10031404	U. E. Fernando Nogales Castro Fe y Alegría	25
49299	ULO QUISPE	CARLA BEATRIZ	C.I.	12515313	U.E. Nazareno Basil Miller	14
49300	ULO QUISPE	DAMER YOVANI	C.I.	13847213	U.E. Rafael Pabón	25
49301	ULO QUISPE	LOURDES	C.I.	6752925	U. E. Brasil	26
49302	ULO QUISPE	SONIA	C.I.	6919720	Esc. Central Choritotora	3
49303	ULO QUISPE	WILSON	C.I.	8264094	U.E. Taiwan	11
49304	ULO TARQUI	ESTEHER	C.I.	4982935	U. E. Luis Espinal de Collpani	32
49305	ULO TARQUI	ROSSY	C.I.	15248870	U.E. Nueva Tilata	10
49306	ULO TOLA	TOMASA	C.I.	7083077	Esc. Central Choritotora	3
49307	ULO VELIZ	JOSE MIGUEL	C.I.	6804099	U. E. Ecológico 25 de Julio A	22
49308	ULO VERASTEGUI	LUZ WENDY	C.I.	6994490	U.E. República Dominicana	24
49309	ULOA MALLCUTUCO	YERCKO ELMER	C.I.	7087774	U.E. Mcal. Andrés de Santa Cruz	33
49310	ULURI CHURA	FERNANDO	C.I.	6858471	U.E. Tokio	12
49311	ULURI FLORES	ROXANA	C.I.	6810939	Esc. S. M. De Yaricoa	2
49312	ULURI HUANCA	ALFREDO	C.I.	9182646	Esc. Carrasco La Reserva	8
49313	ULURI HUANCA	CATALINA	C.I.	6158733	Unidad Educativa Cajcachi	1
49314	ULURI JIMENEZ	OSCAR	C.I.	8204467	U.E. Las Nieves	7
49315	ULURI MACHACA	JULIA	C.I.	6889794	Colegio Don Bosco	10
49316	ULURI MAMANI	CRISTINA	C.I.	6810815	U. E. San Roque	53
49317	ULURI MAMANI	JANNETH	C.I.	6041260	U. E. Brasil	26
49318	ULURI QUISPE	JHOSELYN	C.I.	10949259	U.E. Pablo Zarate Villca	8
49319	ULURI YANA	SANDRA	C.I.	9094434	Esc. Carrasco La Reserva	8
49320	UM LEE	ESTEBAN CHUL WOO	C.I.	5954459	U.E. Agustín Aspiazu	17
49321	UMEI DE LA BARRA	KENJI EMANUEL	C.I.	5979264	U.E. Caracas A	10
49322	UMIRE VIADES	JUAN	C.I.	4785706	U.E. Mcal. José Ballivián D	17
49323	UMIRI BAUTISTA	YOVANA	C.I.	8446822	U.E. Holanda	53
49324	UMPIRI MAMANI	ROSA	C.I.	6127934	U.E. Mercedes Elio De Rivero B	29
49325	UNCU FLORES	HULDA REYNA	C.I.	11074835	U.E. Luis Espinal Camps Aeropuerto	16
49326	UNCUBICHI WASNA	DANIEL	C.I.	14200153	Sede Social	8
49327	UNZUETA ECHALAR	STEPHANIE MARISOL	C.I.	6874230	U.E. República del Ecuador	11
49328	UÑO PEÑARANDA	REYNALDO ISRAEL	C.I.	13828182	U. E. 10 de Junio	10
49329	UÑO VILLEGAS	OMAR	C.I.	3999099	U. E. República de China	14
49330	URDININEA LAURA	AMIR CHRISTOPHER	C.I.	13759184	U.E. Alfredo Vargas B	23
49331	UREÑA BUSTAMANTE	MIGUEL ALFONSO	C.I.	11063829	U.E. San Juan	17
49332	UREY LARREA	YESSICA ANDREA	C.I.	8410822	Col. Tec. Hum. Cruz Loma	5
49333	UREY MIRANDA	FRANKLIN	C.I.	5887067	U.E. Holanda	53
49334	URGEL COSSIO	DANIEL ALBERTO	C.I.	4273694	U.E. Franco Boliviano	36
49335	URI FLORES	EDDY CARLOS	C.I.	14202072	Esc. Central Cheje	2
49336	URI FLORES	IVAN RIMBERT	C.I.	13212751	Esc. Central Cheje	2
49337	URI GUTIERREZ	ESTEFANIA KATERIN	C.I.	9161997	U.E. San Jose II	9
49338	URI QUISPE	SILVIA	C.I.	6140956	U. E. Villa Adela Yunguyo	18
49339	URI URI	LEIDY	C.I.	14202085	Esc. Central Cheje	2
49340	URI UTURUNCO	WILMA	C.I.	6721373	Esc. Central Cheje	2
49341	URI ZUASO	MARIA CRISTINA	C.I.	8346227	U.E. Libertad en las Américas	34
49342	URIA APAZA	MARLENE TATIANA	C.I.	6858027	U.E. Cap. Luis Rivero Sanchez	21
49343	URIA BLANCO	MILENKA ALEJANDRA	C.I.	8326176	U.E. Amor de Dios	15
49344	URIA CORNEJO	OSCAR RODRIGO	C.I.	3393455	U.E. Rose Marie Galindo de Barrientos	46
49345	URIA FLORES	CELESTE JUANA	C.I.	3471716	U.E. Don Bosco de Pampahasi A	22
49346	URIA FLORES	LINDA HALEY	C.I.	9212213	U.E. 12 de Octubre	20
49347	URIA HINOJOSA	ALEJANDRO AMERICO	C.I.	9914173	U.E. Daniel Sanchez Bustamante II	33
49348	URIA HUANCA	DAVID	C.I.	4845544	U.E. Felix Reyes Ortiz	10
49349	URIA LEON	EMANUEL	C.I.	13340965	Col. Los Andes	3
49350	URIA MAMANI	ERICK NOELSON	C.I.	9891402	Col. Nal. Mixto Teoponte	5
49351	URIA MAMANI	LIZETH LEIDA	C.I.	4878298	U.E. My. Waldo Ballivián	21
49352	URIA MARTINEZ	WENDY	C.I.	6958106	U.E. 6 de Junio	25
49353	URIA OCHOA	MIGUEL GABRIEL	C.I.	8447360	U. E. Fabril 18 de Mayo	12
49354	URIA PANIAGUA	JUAN CARLOS	C.I.	8269242	Ladislao Cabrera	15
49355	URIA RODRIGUEZ	DALIA LUZ	C.I.	6954402	U.E.

No.	Apellidos	Nombres	Tipo Doc.	Doc. Identidad	Recinto	Mesa
49375	URIETA PUENTE	FRANCISCO	C.I.	7496903	U.E. Pauje Yuyo	2
49376	URIMO CARRIZALES	ELVY MIRTHA	C.I.	6754554	U.E. San Martín de Porres	39
49377	URIMO CARRIZALES	LEIDY MARLENY	C.I.	8381651	Colegio Ballivian	35
49378	URIONA MOSTAJO	DITTER	C.I.	6858925	U.E. Alfredo Vargas B	23
49379	URIOSTE KRINGS	GLADYS PAOLA	C.I.	6991008	U.E. Dora Schmidt A	18
49380	URIOSTE VILLACORTA	SHIRLEY MABEL	C.I.	3712940	U.E. Victor Paz Estensoro	18
49381	URISTA PACO	VALERIO	C.I.	14533800	Unidad Educativa Siguani Grande	7
49382	URIZACARI FLORES	JUAN CARLOS	C.I.	4768018	U. E. Santa Maria Mazzarello	9
49383	URIZACARI QUISPE	FABRICIO JAVIER	C.I.	9194698	U.E. Miguel de Cervantes Saavedra	13
49384	URIZAR GUTIERREZ	BRIANA KARIN	C.I.	12960372	U.E. Gregorio Reynolds	18
49385	URNA ORELLANA	MARITZA	C.I.	7944020	U.E. Martin Cardenas Hermosa C	50
49386	URQUIDI BELLOTA	JORGE MARCELO	C.I.	4277639	U. E. Los Pinos	24
49387	URQUIDI DURAN	JHOHANS GARY	C.I.	4899490	Complejo Deportivo San Luis	5
49388	URQUIDI MEAVE	NICOLAS ALEJANDRO	C.I.	8431176	(Cárcel) Centro de Orientación Femenina Obrajes	2
49389	URQUIDI NUÑEZ	JASON ISRAEL	C.I.	3323313	U.E. Alcides Arguedas Fiscal	6
49390	URQUIDI TORREZ	VALERIA ALEJANDRA	C.I.	6896632	U. E. República Federativa del Brasil	9
49391	URQUIETA AGUILAR	ALEJANDRA	C.I.	6879391	Instituto Tecnológico Ayacucho	37
49392	URQUIETA CASTRO	OSVALDO	C.I.	8419230	Escuela de Tuiluni	2
49393	URQUIETA CHAVEZ	ALISON MIKAELA	C.I.	7060373	U.E. Gral. Juan José Torres Gonzales	25
49394	URQUIETA CRESPO	DANIELA NAZARET	C.I.	6788579	U. E. San Javier de Fe y Alegría	9
49395	URQUIETA ESCOBAR	IVAN	C.I.	10565194	Esc. Roberto Pabon	30
49396	URQUIETA GUARACHI	VANIA DANIELA	C.I.	8398827	U.E. Caracas A	10
49397	URQUIETA LUDEÑA	TEOFILA CELESTINA	C.I.	3482243	U.E. Genoveva Ríos	22
49398	URQUIETA MALDONADO	MIGUEL ANGEL	C.I.	6111118	E.S.F.M.E.F.D. Antonio José de Sucre	7
49399	URQUIOLA BORDA	ABDON WILLAN	C.I.	9393561	U.E. Jardines del Sur	12
49400	URQUIOLA CHAMBI	PAULINO	C.I.	6008286	U. E. Ecológico 25 de Julio A	22
49401	URQUIOLA CONDORI	JIMMY DANIEL	C.I.	6797660	U.E. Santa Maria de Los Ã□ngeles	32
49402	URQUIOLA CONDORI	NICOLAS	C.I.	4993245	U.E. Nueva Tilata	10
49403	URQUIOLA MAMIO	LUIS BERNARDO	C.I.	4794590	C.E.A. Santa Rita	3
49404	URQUIOLA MORON	LUCILA PAMELA	C.I.	9084316	U.E. San José I	12
49405	URQUIOLA VERA	OLGA	C.I.	6980934	Col. Guillermo Molina	4
49406	URQUIZO ARGANI	OMAR JORGE	C.I.	8354488	U. E. República Federativa del Brasil	9
49407	URQUIZO CHAVEZ	ANABEL	C.I.	9103341	Colegio Ballivian	35
49408	URQUIZO GUTIERREZ	SHARELA	C.I.	8392541	U.E. Faro Murillo	11
49409	URQUIZO LAFUENTE	MIRIAM ELIZABETH	C.I.	4809266	U.E. Franco Boliviano	36
49410	URQUIZO MIRANDA	JOSE BERNARDO	C.I.	2716656	U.E. Bolivia IV	5
49411	URQUIZO OBLITAS	SUSY	C.I.	9962826	U. E. Mcal. Sucre	7
49412	URQUIZO PACO	XIMENA	C.I.	3095347	U. E. Nuestra SeÃ±ora de La Paz II	6
49413	URQUIZO QUISBERT	MERCEDES	C.I.	5256249	U. E. Fernando Nogales Castro Fe y Alegría	25
49414	URQUIZO SALINAS	YOSELIN	C.I.	13754358	U.E. Ignacio Calderón Fe y Alegría I	22
49415	URQUIZO ZEBALLOS	RAUL MATEO	C.I.	8485326	U.E. Agustín Aspiazu	17
49416	URQUIZO ZEGARRUNDO	ERICK EDWIN	C.I.	15644378	U.E. Ecológico Los Pinos B	34
49417	URRELO CALLE	KEVIN MAURICIO	C.I.	8320456	U.E. José Santos Vargas I	20
49418	URRELO MEDINA	FERNANDO	C.I.	4846613	U.E. Emeterio Villamil de Rada	3
49419	URRELO PEREZ	SANDRO YHOSSEL	C.I.	6793626	U.E. Horizontes A	14
49420	URRUTIA	ORLANDO RIVER	C.I.	8403783	Escuela Pajonal Vilaque	2
49421	URRUTIA FLORES	AXEL IVAN	C.I.	10921272	U. E. San Antonio	5
49422	URUCHI BARRERA	IVAN JHASIF	C.I.	9213413	U.E. Villa Alemania	15
49423	URUCHI CALLISAYA	ROGELIA	C.I.	6088295	U. E. Franz Tamayo de Río Seco A	38
49424	URUCHI CARBAJAL	LUIS	C.I.	6008390	U.E. Mariscal de Ayacucho	4
49425	URUCHI COSME	KAREN CRISTINA	C.I.	4908085	U.E. Rose Marie Galindo de Barrientos	46
49426	URUCHI GARCIA	ALAN ALBERTH	C.I.	6995217	U.E. Simón Rodriguez CarreÃ±o	20
49427	URUCHI GARCIA	ANGELA SIGRID	C.I.	6990346	Instituto Tecnológico Ayacucho	37
49428	URUCHI LIMACHI	JOSE EFRAIN	C.I.	6088296	U. E. Franz Tamayo de Río Seco A	38
49429	URUCHI LIMACHI	OSCAR WALDO	C.I.	7023390	U.E. Tupac Katari	16
49430	URUCHI MENDOZA	JUANA	C.I.	9137769	U.E. Mariscal de Ayacucho	5
49431	URUCHI MENDOZA	LIDIA	C.I.	11078844	U.E. Mariscal de Ayacucho	5
49432	URUCHI MIRANDA	LIZETH KAREN	C.I.	8402277	U.E. Genoveva Ríos	22
49433	URUCHI QUISPE	ELENA	C.I.	9219791	U.E. Mariscal de Ayacucho	5
49434	URUCHI QUISPE	GRACIELA LUPE	C.I.	3440537	U. E. Sergio Suarez Figueroa	32
49435	URUCHI QUISPE	SABINO	C.I.	6753587	U.E. Mariscal de Ayacucho	5
49436	URUCHI QUISPE	TATIANA RUTH	C.I.	8336605	U.E. Carlos Medinacelli	17
49437	URUCHI SALAS	GABRIEL	C.I.	6957629	U.E. La Merced B	33
49438	URUCHI URUCHI	CRISTINA	C.I.	6044779	Esc. Rene Barrientos Ortuno	27
49439	URUCHI VELA	MARISOL	C.I.	13763883	U.E. Irene Nava de Castillo B	33
49440	URUCHI ZACARI	HERMINIA GENARA	C.I.	7066492	U. E. Yunguyo Fe y Alegría B	26
49441	URUCHI ZACARI	JOSUE ARIEL	C.I.	7058437	U.E. Mariscal de Ayacucho	5
49442	URUÑA ADUVIRI	TEODORO	C.I.	9908362	Escuela Simon Bolivar	3
49443	URUÑA ALARCON	RILMA LENNY	C.I.	7070810	Unidad Educativa Bolivia Viloco	4
49444	URUÑA APAZA	WILMA	C.I.	6055504	U.E. Bolivia	19
49445	URUÑA FERNANDEZ	JHONATAN OSCAR	C.I.	9938635	U.E. Libertad en las Américas	34
49446	URUÑA HUANCA	MARCELINO	C.I.	6976751	U. E. Luis Espinal de Collpani	32
49447	URUÑA JULI	MARIA SUSY	C.I.	6080779	U.E. Las Nieves	7
49448	URUÑA LOVERA	ZULMA SARA	C.I.	10014320	U.E. San Luis	25
49449	URUÑA MAMANI	GERARDO	C.I.	4815291	U.E. Juan José Torrez	3
49450	URUÑA MAMANI	MONICA	C.I.	7059181	U.E. Juan José Torrez	3
49451	URUÑA MAMANI	TEODORA	C.I.	7004622	U.E. Juan José Torrez	3
49452	URUÑA MARCA	ZENON	C.I.	6819704	Casa de Gobierno	2
49453	URUÑA QUISPE	JHOVANA	C.I.	9976369	U.E. San Luis	25
49454	URUÑA SILVESTRE	AMALIA	C.I.	11074021	Escuela Simon Bolivar	3
49455	URUÑA TORREZ	NOEMI RUTH	C.I.	8315256	U. E. Huaritolo	3
49456	URUÑA TORREZ	TEODORO	C.I.	4956093	U.E. Juan José Torrez	3
49457	URUÑA VARGAS	EDGAR	C.I.	6999272	Col. 6 de Junio	1
49458	URUÑA VARGAS	FROILAN ANTONIO	C.I.	4806669	Escuela Unduavi	1
49459	URUÑA VARGAS	NORMA	C.I.	4792569	Escuela Unduavi	1
49460	URUÑA VASQUEZ	ELIZABETH	C.I.	9956947	U.E. Tejada Triangular	12
49461	URUÑA VENTURA	MARGA REYNA	C.I.	9968269	U.E. Ecológico Los Pinos B	34
49462	URUÑA ZEGARRA	EDGAR ORLANDO	C.I.	5488635	U.E. Néstor Paz Zamora	34
49463	URUÑO FLORES	EDGAR CRISTOBAL	C.I.	5942150	U.E. Unión Bolivariana	13
49464	URUÑO HUANCA	GILMER CRISTOBAL	C.I.	4763210	U. E. Raúl Salmon De La Barra	14
49465	URUÑO QUISPE	YESSICA EDITH	C.I.	6896186	U.E. Juvenal Mariaca B	33
49466	URURI ACHILLO	KEYLA RUBI	C.I.	13604465	U. E. San Antonio	5
49467	URURI AMARU	CRISTIAN	C.I.	9905286	U.E. San Luis	25
49468	URURI CALLE	ILDA	C.I.	6044403	Nucleo Escolar Catacora	2
49469	URURI CHAMBI	SEVERIANO	C.I.	3302962	U.E. Mariscal Santa Cruz	12
49470	URURI CONDORI	JORGE LUIS	C.I.	7081495	Esc. Centro Tilata	48
49471	URURI GUTIERREZ	DELICIA	C.I.	9062647	Esc. Thola Collo	1
49472	URURI MACHACA	JHESSICA	C.I.	10022066	U.E. Mercedes Elio De Rivero B	29
49473	URURI POMA	JENY JHANEHT	C.I.	9202567	U.E. Republica de Francia	31
49474	URZAGASTE ROBLES	YANDIRA	C.I.	7125166	U. E. San Vicente de Paul Fe y Alegría	35
49475	USCAMAITA CASTILLO	JAIME GENARO	C.I.	4781629	U.E. Valle Hermoso	14
49476	USCAMAYTA ALMANZA	ROLANDO ANTONIO	C.I.	4781334	U. E. Bautista Saavedra	54
49477	USCAMAYTA CARRILLO	ALCIDA	C.I.	8340870	U. E. San Roque	53
49478	USCAMAYTA CHUI	DANITZA LENNY	C.I.	6797342	U.E. El Pedregal	10
49479	USCAMAYTA GUACHALLA	CLAUDIA CAROLA	C.I.	6019477	U.E. Santa Maria de Los Ã□ngeles	32
49480	USCAMAYTA HUANCA	VICTOR SEVERINO	C.I.	3479527	Esc. Central Chipamaya	3
49481	USCAMAYTA HUARAHUARA	DEMETRIO	C.I.	6112188	Col. Nacional Mixto Copacabana	20
49482	USCAMAYTA HUARAHUARA	FLORINDA	C.I.	9110661	Col. Nacional Mixto Copacabana	20
49483	USCAMAYTA LUQUE	MARVIN JHOEL	C.I.	12485103	U.E. Tupac Katari	16
49484	USCAMAYTA MAMANI	DAVID WILSON	C.I.	6078155	U.E. Carlos Palenque Avilés	20
49485	USCAMAYTA MAYTA	GUMERCINDA	C.I.	6008066	U. E. Luis Espinal de Collpani	32
49486	USCAMAYTA MIRANDA	KATTYA	C.I.	6812799	Escuela El Palomar	6
49487	USCAMAYTA MURGUIA	BERTHA SOLEDAD	C.I.	7084588	Esc. Central Chipamaya	3
49488	USCAMAYTA PABON	GABRIELA	C.I.	9870040	U. E. Técnico Humanístico Tambillo	3
49489	USCAMAYTA QUISBERT	ADRIAN	C.I.	13734980	Escuela El Palomar	6
49490	USCAMAYTA SAIRE	ROSARIO MARLENE	C.I.	8286667	U. E. Club de Leones Nro. 2	28
49491	USCAMAYTA SUCAZACA	LEYSY JESSICA	C.I.	12895896	U.E. Pablo Iturri Jurado B	28
49492	USCAMAYTA TITO	CARLA FAVIOLA	C.I.	3498505	U.E. 16 de Julio	7
49493	USEDA CONDORI	MIGUEL ANGEL	C.I.	8293446	U.E. Gran BretaÃ±a	26
49494	USEDA URURI	MARIA BEATRIZ	C.I.	9062635	Nucleo Escolar Catacora	2
49495	USNAYO ADUVIRI	CELESTINO	C.I.	5981758	Colegio Pedro Kramer	1
49496	USNAYO APAZA	JULIA	C.I.	11067790	U.E. Luis Espinal Camps Fe y Alegría	13
49497	USNAYO CACHI	JASON HENRY	C.I.	8465322	U.E. Rvdo. Padre Walter Strub A	24
49498	USNAYO CHAMBI	SUSANA	C.I.	6980947	U. E. Madre Maria Federica	18
49499	USNAYO CHOQUE	AMALIA	C.I.	6747555	Colegio Inicua Alto	7
49500	USNAYO CHOQUE	LEONORA	C.I.	9232812	U.E. República de Japón	14
49501	USNAYO CHOQUE	SONIA	C.I.	9994471	U.E. San Martín de Porres	39
49502	USNAYO CHOQUE	SUSANA LUCY	C.I.	6103825	U.E. San José Fe y Alegría	45
49503	USNAYO CHUQUIMIA	KEVIN JHON	C.I.	13121446	U.E. Rvdo. Padre Walter Strub A	24
49504	USNAYO COLQUE	PAOLA ADRIANA	C.I.	11092005	Col. Juan XXIII	10
49505	USNAYO GOMEZ	JHONNY RUBEN	C.I.	4765242	U.E. Rvdo. Padre Walter Strub A	24
49506	USNAYO GUARACHI	JHASMIN KATERIN	C.I.	9118804	Polifuncional San Isidro	7
49507	USNAYO HUANCA	ADRIANA	C.I.	6805393	Unidad Educativa Uni	6
49508	USNAYO HUANCA	SILVANA	C.I.	13150130	U.E. 6 de Junio	24
49509	USNAYO HUIZA	MAGALY	C.I.	10016500	Esc. Achiri	4
49510	USNAYO KATTY	ROSA	C.I.	9939136	U.E. Nacional Guanay	10
49511	USNAYO MACHACA	DEYSI ISABEL	C.I.	13732458	U.E. Calama	32
49512	USNAYO MALDONADO	EILLYN DANEYBA	C.I.	6998213	U.E. 16 de Julio	7
49513	USNAYO MAMANI	KEVIN WILDER	C.I.	9940765	U.E. 3 de Mayo B	31
49514	USNAYO MAMANI	VLADIMIR FREDDY	C.I.	10025036	U.E. 3 de Mayo B	31
49515	USNAYO MARCA	JOSE OLIVER	C.I.	13604938	U. E. Madre Maria Federica	18
49516	USNAYO NINA	BLANCA AYLIN	C.I.	13349757	U. E. República de Italia	22
49517	USNAYO PARAYA	EVER YONATAN	C.I.	9079281	Escuela Quillihuaya	6
49518	USNAYO PARAYA	JHOEL	C.I.	9079282	U.E. Sergio Mauricio Villegas A	22
49519	USNAYO PAUCARA	BERTHA LIDIA	C.I.	4894731	U.E. Carlos Palenque Avilés	20
49520	USNAYO POMA	ALDO	C.I.	6037691	Sede Social Pura Pura	9
49521	USNAYO POMA	DIONISIO	C.I.	6058106	U. E. Villa Litoral	2
49522	USNAYO POMA	ROBERTINA	C.I.	8427148	Escuela de Luquisani	2
49523	USNAYO PORTUGAL	CAROL NOEMI	C.I.	12392449	U.E. Valle Hermoso	14
49524	USNAYO PUSARI	EDGAR ROLANDO	C.I.	6818075	U.E. Cristiano Vida Nueva	14
49525	USNAYO QUISPE	OSMAR DANY	C.I.	8348816	U.E. Bicentenario La Paz	10
49526	USNAYO RAMOS	AYDA	C.I.	8332237	Escuela Quillihuaya	6
49527	USNAYO SERRANO	JUAN PABLO	C.I.	7466250	U.E. Juan Herschel A	18
49528	USNAYO SIRPA	ALICIA	C.I.	6162071	U.E. Sergio Mauricio Villegas A	22
49529	USNAYO TAPIA	TATIANA MICHEL	C.I.	13118030	U.E. Héroes del Pacífico	19
49530	USNAYO TARQUI	DALILA	C.I.	12608796	U. E. Raúl Salmon De La Barra	14
49531	USNAYO VILLALOBOS	BORIS BLADIMIR	C.I.	6975076	U.E. Illimani	39
49532	USNAYO VILLEGAS	JUANI	C.I.	11061115	U.E. Néstor Paz Zamora	34
49533	USNAYO YUJRA	DELIA	C.I.	9064434	Escuela Quillihuaya	6
49534	USNAYO YUJRA	RENE	C.I.	13506179	Escuela Santiago de Machaca	6
49535	USQUIANO APAZA	LUIS	C.I.	6802508	U. E. Oscar Alfaro B	29
49536	USQUIANO ARUQUIPA	WILLIAM	C.I.	8284262	U. E. Juan Carlos Flores Bedregal	36
49537	USQUIANO CHIARA	BEATRIZ PAMELA	C.I.	9919241	U. E. San Vicente de Paul Fe y Alegría	35
49538	USQUIANO LIMACHI	ANTONIA	C.I.	4259648	U. E. Marquirivi	14
49539	USQUIANO MARQUEZ	CYNTHIA ELIANA	C.I.	4745096	U.E. Cristo Rey San Luis Fe y Alegría	25
49540	USQUIANO RUBIN DE CELIS	DIEGO MARIO	C.I.	6734088	U.E. Maria Auxiliadora I	12
49541	USQUIANO SEBACOLLO	ZULEMA	C.I.	9230346	U. E. Villa Cooperativa A	28
49542	USQUIANO TORREZ	GLORIA	C.I.	9246358	U. E. Juan Carlos Flores Bedregal	36
49543	USSEGLIO GOMEZ	STEPHANIE TATIANA	C.I.	5061843	U.E. Juan Herschel A	18
49544	USTARES CLAROS	ELIZABETH VENECIA	C.I.	7039170	U.E. Gral. Armando Escobar Uria	7
49545	USTARES GOMEZ	BORIS HUASCAR	C.I.	4261064	U.E. Franco Boliviano	36
49546	USTAREZ GUERECA	ANGELICA MARIA	C.I.	1337965	U.E. Dora Schmidt A	18
49547	UTURUNCO CASTAYA	JULIO CESAR	C.I.	9067686	Esc. Nucleo Laripata	5
49548	UTURUNCO COLLQUE	LIMBER	C.I.	14637111	Colegio Mariscal Santa Cruz	20
49549	UTURUNCO CUELA	BRENDA NEDA	C.I.	8345785	U.E. Mariscal Santa Cruz	12
49550	UTURUNCO CUELLAR	LUCIO	C.I.	6921882	Unidad Educativa Conani	9
49551	UTURUNCO LUCANA	MAURICIA	C.I.	5984027	U.E. Gral. Juan José Torres Gonzales	25
49552	UTURUNCO LUCANA	SIXTO	C.I.	6809469	Esc. Nucleo San Antonio de Millipa	4
49553	UTURUNCO MAMANI	ROSALIA	C.I.	5963115	U.E. Noruega	30
49554	UTURUNCO NINA	LIDIA	C.I.	6023207	Colegio Mariscal Santa Cruz	20
49555	UTURUNCO PAUCARA	TEODORA	C.I.	6197519	Unidad Educativa Central Quinuni	7
49556	UTURUNCO QUISPE	DOMETILA NANCY	C.I.	6163760	Nucleo Red Uno	1
49557	UTURUNCO QUISPE	PAULINA PAOLA	C.I.	7062070	U.E. Adrián Castillo Nava B	39
49558	UTURUNCO QUISPE	WENDY	C.I.	10025132	U.E. Alto De La Alianza	18
49559	UTURUNCO RAMOS	ROXANA	C.I.	12540415	Esc. Simon Boliviar	12
49560	UTURUNCO SALTO	JUSTINA	C.I.	8362420	U.E. José Santos Vargas I	20
49561	UTURUNCO TICONA	JUAN CARLOS	C.I.	9987636	U.E. Mariscal Santa Cruz	12
49562	UTURUNCO TICONA	SILBERIO JHONY	C.I.	9144612	Unidad Educativa Rosario	3
49563	UTURUNCO YUJRA	ERICK	C.I.	10937877	Colegio Omasuyos	20
49564	UTURUNCO YUJRA	SOLEDAD LIDIA	C.I.	6887104	Esc. Simon Boliviar	12
49565	UVINA ROJAS	HELEN	C.I.	9908161	U.E. Republica de Francia	31
49566	UYAMO AMOS	LOURDES	C.I.	8314301	Sub Alcaldía San Antonio	8
49567	UYAMO LIPACHO	JOSE IVAN	C.I.	9197944	U.E. Cap. Luis Rivero Sanchez	21
49568	UYARDO CATARI	AURELIO	C.I.	4936672	Unidad Educativa Tupak Katari	3
49569	UYULI BARTOLOME	NILZER	C.I.	3999647	U. E. Mariscal Andrés de Santa Cruz	10
49570	UZEDA CRUZ	MARCO ANTONIO	C.I.	9966220	U.E. Luis Espinal Camps Aeropuerto	16
49571	UZEDA HUANCA	ANETT	C.I.	14244884	U.E. Luis Espinal Camps Aeropuerto	16
49572	UZEDA MOLINA	ALEJANDRINA PAOLA	C.I.	6187834	U.E. Amerinst	27
49573	UZEDA TONCONI	BERTHA	C.I.	3388665	Col. Nacional Mixto Copacabana	21
49574	UZIEDA DAVALOS	NILGRETH	C.I.	3453975	U.E. René Barrientos OrtuÃ±o	16
49575	UZQUEDA ACOSTA	LIA STEFANY	C.I.	6973065	U.E. Gral. Armando Escobar Uria	7
49576	UZQUEDA MORILLAS	MARIO RAFAEL	C.I.	6182142	U. E. Los Pinos	24
49577	UZQUEDA VILLAGOMEZ	WALDO	C.I.	4876012	U.E. Martin Cardenas Hermosa C	51
49578	UZQUIANO GONZALES	ANUBIS DANTE	C.I.	6907204	U.E. San Ignacio	17
49579	UZQUIANO ILASACA	APOLINAR	C.I.	8252889	U. E. Puente Alto Beni	1
49580	UZQUIANO MEDINA	HIRAM	C.I.	5946657	Esc. German Busch	15
49581	VACA AGUILAR	MARIBEL	C.I.	6845457	Escuela Eliodoro Camacho	5
49582	VACA CORTES	MOISES ADRIAN	C.I.	5310107	U.E. República del Ecuador	11
49583	VACA GONGORA	NAYERLY	C.I.	12848633	Escuela Jose Manuel Pando	15
49584	VACA GUZMAN OTERMIN	JULIO ALEJANDRO	C.I.	6964074	U.E. Rose Marie Galindo de Barrientos	46
49585	VACA HURTADO	KATTY	C.I.	6335366	U. E. Carlos Salinas Aramayo	6
49586	VACA HURTADO	SILBENIA	C.I.	10849852	U. E. Santa Rosa	9
49587	VACA JUAREZ	JANNETH SKARLET	C.I.	9901701	U.E. La Merced B	33
49588	VACA JURADO	VALERIA BELEN	C.I.	7140074	U.E. Achumani	47
49589	VACA LOPEZ	ISABEL LIVIA	C.I.	3471561	U.E. Franco Boliviano	36
49590	VACA MARIACA	DENIS PATRICIO	C.I.	7607378-1P	U.E. Simón Bolívar	22
49591	VACA MERCADO	VIVIAN CARLA	C.I.	8462048	U.E. Francisco de Miranda B	22
49592	VACA PORTILLO	VIRGINIA	C.I.	3477349	U. E. San Simón de Ayacucho A	8
49593	VACA SALVATIERRA	JORGE MONTERO	C.I.	10904009	U.E. Fátima	12
49594	VACA UZQUIANO	KAROL MAILY	C.I.	8394412	Esc. German Busch	15
49595	VACAFLOR CONDORI	WILLIAM ALVARO	C.I.	13079756	Sub Alcaldía San Antonio	8
49596	VACAFLORES CHACON	DIEGO RODRIGO	C.I.	8466870	U.E. Rose Marie Galindo de Barrientos	46
49597	VACARA CONDORI	JUVENAL	C.I.	7059474	Esc. Roberto Pabon	30
49598	VALDA	NOHELIA JANAI	C.I.	5620440	U.E. Agustín Aspiazu	17
49599	VALDA ANTEZANA	JOSE VICTOR	C.I.	3331208	U.E. Miguel Mercado Encinas	21
49600	VALDA ARENAS	MELANY VANIA	C.I.	8315014	Sede Junta Vecinal San Antonio	3
49601	VALDA BLANCO	SERGIO	C.I.	9112124	Colegio Jose Ballivian	6
49602	VALDA BUSTILLOS	NATALY CECILIA	C.I.	11100232	U. E. Gil Tapia Rada	22
49603	VALDA CHOQUE	FREDDY	C.I.	6155014	U. E. Sergio Suarez Figueroa	32
49604	VALDA FLORES	CARLA WENDY	C.I.	4903026	Sede Social Villa Copacabana	1
49605	VALDA GOMEZ	JESSICA	C.I.	10077640	U.E. Unión Europea B	17
49606	VALDA LUNA	SHIRLEY PAMELA	C.I.	2691700	U.E. República Arabe de Egipto	6
49607	VALDA MAMANI	ROLANDO MILTON	C.I.	6925715	Col. Tomas Katari	9
49608	VALDA MONTES	MIRKO BRUNO	C.I.	3783252	U.E. Genoveva Ríos	22
49609	VALDA MONZON	ALEX	C.I.	14917275	Esc. Ismael Montes	6
49610	VALDA NELGUARDO	SOFIA	C.I.	4331018	U.E. San Miguel de Alpacoma	5
49611	VALDA PATTY	VERONICA	C.I.	7053324	U.E. Mcal. Andrés de Santa Cruz	33
49612	VALDA QUISPE	BELINDA	C.I.	14556078	Col. Tomas Katari	9
49613	VALDA QUISPE	RAMIRO	C.I.	7003606	Colegio Jose Ballivian	7
49614	VALDA RAMOS	JHAMIL SEBASTIAN	C.I.	15415015	U.E. Alfredo Vargas B	23
49615	VALDA SIÑANI	FABRICIO FERNANDO	C.I.	8354477	U.E. Gualberto Villarroel	13
49616	VALDA TICONA	MARIA ROSA	C.I.	11544075	Col. Tomas Katari	9
49617	VALDA VEIZAGA	JOSE LUIS	C.I.	4973538	U.E. Modesto Omiste	6
49618	VALDA YUJRA	MARIEL	C.I.	10022160	U.E. Mcal. José Ballivián D	17
49619	VALDA ZACARIAS	FELIX	C.I.	8331682	Unidad Educativa Uni	7
49620	VALDERRAMA VIDAURRE	SERGIO JAVIER	C.I.	8463580	U.E. San Ignacio	17
49621	VALDES CHAVEZ	ESTEFANIA ANDREA DE LA CARIDAD	C.I.	8305675	U.E. LYNNS	12
49622	VALDEZ AGUILAR	ROMULO	C.I.	4811592	U.E. LYNNS	12
49623	VALDEZ ALANOCA	JAVIER ELOY	C.I.	6932084	Colegio Ballivian	35
49624	VALDEZ ALCON	LILIANA	C.I.	6781651	Col. Rvdo. Víctor Aruazo Plaza Principal	4
49625	VALDEZ AMUTARI	ELIO	C.I.	4924664	Esc. Chaupy Yachay Huasi	1
49626	VALDEZ ARAGON	LESLY ESTER	C.I.	14939350	U.E. San Antonio A	11
49627	VALDEZ ARANDA	JUSTO PABLO	C.I.	9247193	U.E. Adrián Castillo Nava B	39
49628	VALDEZ ARCE	ROGER ELVIN	C.I.	4317061	U.E. Nazareno Basil Miller	14
49629	VALDEZ ARIAS	JHORDANA VITALIA	C.I.	9086766	Sede de Laza	1
49630	VALDEZ BRAVO	ZOE OSMARA	C.I.	8389709	U.E. Agustín Aspiazu	15
49631	VALDEZ CABELLO	ROLY	C.I.	6992604	U.E. Araca Torre Pampa	2
49632	VALDEZ CALLE	MIRIAM	C.I.	6778096	Col. Rvdo. Víctor Aruazo Plaza Principal	4
49633	VALDEZ CALLE	ROXANA	C.I.	3608736	U.E. Simón Bolívar	3
49634	VALDEZ CALLIZAYA	EUSEVIO	C.I.	4806398	U.E. Víctor Centellas	2
49635	VALDEZ CANDIA	GLORIA CECILIA	C.I.	3368303	U.E. Achumani	47
49636	VALDEZ CARVAJAL	EDELMA	C.I.	4250049	U.E. Carlos Palenque Avilés	20
49637	VALDEZ CHAMBI	EFRAIN HERSON	C.I.	6829133	U. E. Abraham Reyes Fe y Alegría	11
49638	VALDEZ CHAMBI	MARCO ANTONIO	C.I.	6033858	U.E. Gral. Juan José Torres Gonzales	25
49639	VALDEZ CHAO	PEDRO GONZALO	C.I.	8293207	U.E. Tumupasa B	6
49640	VALDEZ CHINO	DAVID RODOLFO	C.I.	9106337	U.E. Araca Torre Pampa	2
49641	VALDEZ COLQUE	LILIANA PAOLA	C.I.	4917487	U. E. Luis Alberto Pabon B	6
49642	VALDEZ COLQUE	WILSON VLADIMIR	C.I.	9101776	U. E. Antonio Diaz Villamil A	13
49643	VALDEZ CONDORI	ELIAN ANETH	C.I.	13020494	U.E. Adela Zamudio A	11
49644	VALDEZ GARCIA	DELFINA	C.I.	6840264	Unidad Educativa San Marcos	8
49645	VALDEZ GARFIAS	ROSMERI	C.I.	4245616	U.E. Juan Pablo II Don Bosco	11
49646	VALDEZ GONZALES	MARIA LENNY	C.I.	10789173	Unidad Educativa San Miguel	1
49647	VALDEZ INGALES	MARCO ANTONIO	C.I.	10098273	U. E. Marien Garten A	22
49648	VALDEZ JANCO	ROLANDO	C.I.	9136221	U. E. Rene Zenon Portillo Chavarria	2
49649	VALDEZ JIMENEZ	MARCELO	C.I.	5247760	U.E. Santa Rosa De Lima B	20
49650	VALDEZ JUSTO	MIGUEL ANGEL	C.I.	6857482	U.

No.	Apellidos	Nombres	Tipo Doc.	Doc. Identidad	Recinto	Mesa
49678	VALDEZ REYES	YEMI YENI	C.I.	4893496	U.E. Gregorio Reynolds	19
49679	VALDEZ SANABRIA	NICOL ANDREA	C.I.	5985400	U.E. Mcal. de Zepita	9
49680	VALDEZ SANTI	CINTHIA GUICELA	C.I.	8392855	U. E. Bautista Saavedra	54
49681	VALDEZ SANTI	EDDY ALEX	C.I.	8392860	Esc. Fernando Eloy Guachalla	4
49682	VALDEZ SAUCEDO	JONATAN SAUL	C.I.	9904717	Sede Social Pura Pura	9
49683	VALDEZ SERRANO	DUBREYKA	C.I.	10010919	U.E. Rose Marie Galindo de Barrientos	46
49684	VALDEZ SIÑANI	JORGE	C.I.	4281135	Esc. Rene Barrientos Ortuno	27
49685	VALDEZ SOLARES	NATHALI ABIGAIL	C.I.	9904619	U. E. Bolivia I	12
49686	VALDEZ TARQUI	JULIO ANTONIO	C.I.	3478390	U.E. Gualberto Villarroel	13
49687	VALDEZ TOLA	RONALD DEYVIS	C.I.	12608217	U.E. Dora Schmidt A	18
49688	VALDEZ TORREZ	ISAIAS	C.I.	6873199	U.E. Ave María Fundación Manos Abiertas Virgen de la Natividad	36
49689	VALDEZ TRIBEÑO	FELIPE ERNESTO	C.I.	5339344	U. E. Sergio Suarez Figueroa	32
49690	VALDEZ VALDEZ	NESTOR FERNANDO	C.I.	2471832	Iglesia del Nazareno Boliviano	4
49691	VALDEZ VENEGAS	VALERY KAREN	C.I.	9989440	U.E. Simón Bolivar Nro 1	8
49692	VALDEZ VILLCA	JEANETH	C.I.	11075359	U.E. Tumupasa B	6
49693	VALDEZ VILLCA	WILLAM GARI	C.I.	11075360	Escuela Jose Manuel Pando	15
49694	VALDIVIA ALCOCER	MARIA ELENA	C.I.	2453698	Complejo Deportivo San Luis	5
49695	VALDIVIA ALVAREZ	REINA PAMELA	C.I.	10102572	Esc. German Busch	15
49696	VALDIVIA ANTEZANA	CARISMA	C.I.	9931244	U.E. Rvdo. Padre Walter Strub A	24
49697	VALDIVIA ARRAZULA	VLADIMIR	C.I.	6410225	U.E. Las Nieves	7
49698	VALDIVIA CALDERON	VERONICA ENRIQUETA	C.I.	6112118	Escuela Seccional Sampaya	2
49699	VALDIVIA CALLAN	VERONICA	C.I.	8387331	U. E. Bolivia I	12
49700	VALDIVIA CANDIA	CECILIA ELIZABETH	C.I.	4297538	U.E. Achumani	47
49701	VALDIVIA CHIPANA	ROXANA CIELITO	C.I.	9924694	U.E. República Dominicana	25
49702	VALDIVIA CHIPANA	SILVIA EUGENIA	C.I.	8340290	U.E. Gran BretaÃ±a	26
49703	VALDIVIA CLAROS	MARY PATRICIA	C.I.	6932397	Esc. San Luis	20
49704	VALDIVIA ESPINOZA	JAZMIN ALIZON	C.I.	6844580	U.E. Raúl Salmon De La Barra	14
49705	VALDIVIA GUTIERREZ	GABRIEL MATIAS	C.I.	16932503	U. E. Nuestra Señora de La Paz II	6
49706	VALDIVIA GUZMAN	LIDIA BETTY	C.I.	9070864	Sede Vecinal Villa Bolívar B	3
49707	VALDIVIA LAREDO	KEVIN ILIAN	C.I.	9918624	U. E. 10 de Junio	10
49708	VALDIVIA LULLEMAN	ANGELO	C.I.	6000302	Casa Comunal Pasankeri Norte Antofagasta	3
49709	VALDIVIA ONTIVEROS	MELVIN ARIEL ALEJANDRO	C.I.	13349426	U.E. Naciones Unidas	4
49710	VALDIVIA PRINGLE	ALICIA VALENTINA	C.I.	3496889	U. E. Los Pinos	24
49711	VALDIVIA RACUA	MAILY ANDREA	C.I.	9184559	Esc. German Busch	15
49712	VALDIVIA RAMIREZ	ROMEL	C.I.	11095952	Esc. German Busch	15
49713	VALDIVIA ROJAS	REYNA JANETT	C.I.	4280296	U.E. Nazareno Basil Miller	14
49714	VALDIVIA SIÑANI	NATALIA VANEZA	C.I.	15604107	U.E. Gral. José de San Martin	28
49715	VALDIVIA TORRICO	RONALD MAURICIO	C.I.	4305110	U.E. Americano Obrajes	21
49716	VALDIVIA VARGAS	PAOLA MAYDA	C.I.	6805305	U.E. Modesto Omiste	7
49717	VALDIVIA VILLARROEL	VALERIA ISABEL	C.I.	6746904	U.E. Alfredo Vargas B	23
49718	VALDIVIESO	MARCO ANTONIO	C.I.	13393678	U.E. Felipe Segundo Guzman	11
49719	VALDIVIESO ANDRADE	JOSE IGNACIO	C.I.	9876522	U.E. Ameninst	28
49720	VALDIVIEZO RIVERO	MARIA ANGELA	C.I.	12513138	Escuela Industrial Superior Pedro Domingo Murillo	19
49721	VALE DAGA	HERNAN	C.I.	10086978	U. E. Caserio Nueve	2
49722	VALENCIA	CARLOS ALBERTO	C.I.	12605003	U.E. Villa Alemania	15
49723	VALENCIA	DARINKA AYMEET	C.I.	6095736	U.E. Mcal. de Zepita	9
49724	VALENCIA	FREDDY	C.I.	10026561	U. E. Luis Espinal de Collpani	33
49725	VALENCIA	KATTY	C.I.	6095804	Escuela Pajonal Vilaque	2
49726	VALENCIA	MARIZOL CESILIA	C.I.	10020295	U. E. Nazario Pardo Valle	13
49727	VALENCIA	TEODOCIA	C.I.	9994187	Escuela Pacollo	1
49728	VALENCIA ACARAPI	ROSARIO LUCIA	C.I.	14949138	U.E. Mcal Andres de Santa Cruz de Alpacoma	7
49729	VALENCIA ALZOGARAY	OTHMAR	C.I.	2620049	U. E. Ave María Fundación Manos Abiertas Virgen de la Natividad	36
49730	VALENCIA ARANCIBIA	HERCILIA	C.I.	5377734	U.E. Ventilla I	13
49731	VALENCIA ARCE	MILTON CARLOS	C.I.	6149576	U.E. Ignacio Calderón Fe y Alegría I	22
49732	VALENCIA ARIAS	CRISTINA JUANA	C.I.	5977759	U. E. Heriberto Guillen Pinto	19
49733	VALENCIA ARUQUIPA	TEODORA INOCENCIA	C.I.	6884261	U.E. Boliviano Japones	8
49734	VALENCIA ATAHUICHI	ILSEN DAYANA	C.I.	9924484	U.E. Brig. My. Remberto Tapia	18
49735	VALENCIA AUTALIO	CARLA LORENA	C.I.	13811898	Esc. Roberto Pabon	31
49736	VALENCIA AVIRARI	ANDREA	C.I.	13604588	U. E. Munaypata	2
49737	VALENCIA AVIRARI	DIEGO	C.I.	12860130	U. E. Munaypata	2
49738	VALENCIA BLANCO	MARCO ANTONIO	C.I.	6728394	U.E. República Dominicana	25
49739	VALENCIA CACERES	JUAN HECTOR	C.I.	3106510-1N	U.E. Topater	28
49740	VALENCIA CACERES	MICHELLE DARLIN	C.I.	14644537	U.E. LYNNS	12
49741	VALENCIA CACERES	ROSSANA LISSETE	C.I.	8463471	U.E. Nuestra SeÃ±ora de Fátima	12
49742	VALENCIA CALCINA	FLORA	C.I.	4322834	U.E. Ameninst	28
49743	VALENCIA CALLAMPA	FREDDY	C.I.	8299188	Unidad Educativa Kallurhuaya	2
49744	VALENCIA CALLE	ARMINDA	C.I.	8465883	U.E. Boliviano del Sur	11
49745	VALENCIA CALLE	OVIDIO	C.I.	11339588	Esc. Calacachi	3
49746	VALENCIA CALLE	RUTH	C.I.	5478225	U.E. Cristal A	20
49747	VALENCIA CALLISAYA	JUAN PABLO	C.I.	6788299	U. E. Heriberto Guillen Pinto	19
49748	VALENCIA CAMACHO	DIANA CAROLINA	C.I.	12829731	U.E. República de Canada	13
49749	VALENCIA CARHUANI	LIDIA	C.I.	9947017	Colegio 23 de Marzo	3
49750	VALENCIA CARI	JHENY GABRIELA	C.I.	9989982	U. E. Correo	2
49751	VALENCIA CARVAJAL	MARCELO BERNARDINO	C.I.	9112633	Centro de Capacitacion Inti Paxsi	9
49752	VALENCIA CASAS	ALVARO	C.I.	13630535	U.E. Mcal. Andrés de Santa Cruz	33
49753	VALENCIA CHAMBI	BERTHA CARMELA	C.I.	6864747	U.E. Mcal. Andrés de Santa Cruz	3
49754	VALENCIA CHAMBI	EMMA AURELIA	C.I.	13642604	Sede Social de Bella Vista Central II	12
49755	VALENCIA CHAVEZ	RODRIGO	C.I.	7027100	U.E. Republica De Italia	16
49756	VALENCIA CHOQUE	BRYAN	C.I.	9188538	U.E. Ecológico Los Pinos B	34
49757	VALENCIA CHOQUEHUANCA	DEYMAR	C.I.	11093068	Casa de Gobierno de Suapi	3
49758	VALENCIA CONDE	ARACELY MISHEL	C.I.	14397060	U.E. Vicente Tejada	22
49759	VALENCIA CONDE	ROMER ROLANDO	C.I.	6044759	U.E. Gran Poder B	17
49760	VALENCIA CONDORI	BEATRIZ	C.I.	9968708	U. E. René Barrientos OrtuÃ±o	2
49761	VALENCIA CONDORI	MIRIAN	C.I.	10100893	U. E. 16 de Julio de Mapiri	17
49762	VALENCIA CONDORI	PAUL RAFAEL	C.I.	13550956	U.E. Daniel Sanchez Bustamante II	34
49763	VALENCIA CONDORI	PERPETOA	C.I.	5980123	U.E. Boliviano Japones B	16
49764	VALENCIA CORI	GLORIA GLADYS	C.I.	4782836	U.E. Holanda	53
49765	VALENCIA CORNEJO	EDUARDO LORENZO	C.I.	13629984	U. E. Franz Tamayo de Río Seco A	38
49766	VALENCIA ENCINAS	ALEXIS DARIO	C.I.	9126670	U.E. Americano Obrajes	21
49767	VALENCIA ESPINOZA	GELEN	C.I.	9079226	U. E. Challasirca	2
49768	VALENCIA ESPINOZA	JUAN	C.I.	4956895	U.E. Adrián Castillo Nava B	39
49769	VALENCIA ESPINOZA	WILY	C.I.	6115930	U.E. Néstor Paz Zamora	34
49770	VALENCIA ESTRADA	ELBA	C.I.	3518115	U.E. Unión Bolivariana	14
49771	VALENCIA FEBRERO	JUANA	C.I.	9889716	U.E. Fuerza Aerea Argentina	8
49772	VALENCIA FERNANDEZ	RIVER JHON	C.I.	9131716	U. E. Villa El Porvenir	2
49773	VALENCIA FLORES	CRISTIAN LUIS	C.I.	9131111	U. E. Madre Maria Federica	18
49774	VALENCIA FLORES	ERICK	C.I.	13438234	U.E. Topater	17
49775	VALENCIA FLORES	JAZMIN	C.I.	12799068	U. E. Marquirivi	14
49776	VALENCIA FLORES	MOISES IGNACIO	C.I.	11087384	U.E. San Marcos	9
49777	VALENCIA GUTIERREZ	AMELIA MARLENE	C.I.	3492226	U.E. Felipe Segundo Guzman	11
49778	VALENCIA GUTIERREZ	CLAUDIA ASUNCION	C.I.	4875513	U.E. José de San Martín	7
49779	VALENCIA HERBAS	VLADIMIR BRAYAN	C.I.	8359652	Escuela CotaÃ±a	4
49780	VALENCIA HUANACO	GUILLERMA	C.I.	8385700	U. E. Yawar Mallku	2
49781	VALENCIA LAURA	ANDRE JHULIAN	C.I.	10926823	U. E. Ave María Fundación Manos Abiertas Virgen de la Natividad	36
49782	VALENCIA LAURA	FREDDY OMAR	C.I.	6798888	U.E. Santa Rosa de Lima	15
49783	VALENCIA LEIVA	EYMI CRISTAL	C.I.	6146855	U.E. Faro Murillo	11
49784	VALENCIA LEIVA	GLADYS MARIELA	C.I.	6145624	U.E. Vicente Donoso Torres A	19
49785	VALENCIA LIMA	FREDDY PEDRO	C.I.	6195549	U.E. Genoveva Ríos	22
49786	VALENCIA LIMACHI	LUCY	C.I.	11078799	Escuela Romero Pampa	2
49787	VALENCIA LIMACHI	WILLIAM	C.I.	11078743	Escuela Catavi	4
49788	VALENCIA LINARES	WENDY PAOLA	C.I.	6814102	U.E. Gral. José de San Martin	28
49789	VALENCIA LOZA	JOAQUIN EDUARDO	C.I.	8444579	U.E. Natalia Palacios	11
49790	VALENCIA LOZANO	JESSICA PAMELA	C.I.	4329425	U. E. República de Cuba	11
49791	VALENCIA LUNA	ANAHI MASSIEL	C.I.	9105028	U.E. Don Bosco de Pampahasi A	22
49792	VALENCIA MACHICADO	MARIO JOSE	C.I.	4741694	Instituto Tecnológico Ayacucho	38
49793	VALENCIA MAMANI	FERLY BRANDON	C.I.	9863844	U.E. Mcal. José Ballivián A	16
49794	VALENCIA MAMANI	GABRIELA	C.I.	10061234	U.E. Santa Rosa de Lima	15
49795	VALENCIA MAMANI	JOSE LUIS	C.I.	9905826	U.E. Virgen De Copacabana A	13
49796	VALENCIA MAMANI	LUCIO	C.I.	3419215	U.E. Franz Tamayo	15
49797	VALENCIA MAMANI	MAGALY MIRNA	C.I.	10938663	U.E. Oscar Unzaga De La Vega	8
49798	VALENCIA MAMANI	RUDDY	C.I.	9177554	Escuela Cocochi	3
49799	VALENCIA MARCA	NICOLE SANDRA	C.I.	8413862	U. E. Eloy Ã€lvarez Plata	7
49800	VALENCIA MENDOZA	FIDELA	C.I.	4962830	U. E. San José de Yunguyo A	16
49801	VALENCIA MENDOZA	RUBEN FREDDY	C.I.	8305859	U.E. Francisco de Miranda B	22
49802	VALENCIA MIRANDA	ESTEFANI	C.I.	8284354	Esc. Centro Tilata	48
49803	VALENCIA MORALES	LENY	C.I.	9072234	U. E. 16 de Julio de Mapiri	17
49804	VALENCIA NACHO	JUAN CARLOS	C.I.	5993228	Esc. Fernando Eloy Guachalla	4
49805	VALENCIA NAY	JAIME	C.I.	9891334	U. E. Munaypata	2
49806	VALENCIA ORELLANA	EMILIANA	C.I.	4456155	Escuela Jose Manuel Pando	15
49807	VALENCIA PAREDES	MAYA	C.I.	5505708	U.E. Rvdo. Padre Walter Strub A	24
49808	VALENCIA PAUCARA	ELIAS RUBEN	C.I.	13393084	U.E. LYNNS	12
49809	VALENCIA PAUCARA	ISRAEL	C.I.	12766315	U.E. San Antonio Fe y Alegría	18
49810	VALENCIA PAUCARA	OLGA	C.I.	9240700	U. E. Eduardo Avaroa 1	5
49811	VALENCIA PEREZ	CRISTHIAN RODRIGO	C.I.	9114459	U.E. 1ro de Mayo	35
49812	VALENCIA POMA	ERICA ANAHI	C.I.	9956323	U. E. Pedro Domingo Murillo	16
49813	VALENCIA POMA	JOEL JOSUE	C.I.	11543661	U.E. Martin Cardenas Hermosa C	51
49814	VALENCIA QUISPE	ANA YOSELIN	C.I.	13275720	Unidad Educativa Kallurhuaya	2
49815	VALENCIA QUISPE	ANGELA	C.I.	12635546	U.E. Franz Tamayo	15
49816	VALENCIA QUISPE	ARIEL	C.I.	8386936	U.E. San José Fe y Alegría	45
49817	VALENCIA QUISPE	BRAYAN ROLANDO	C.I.	10001239	U.E. Carlos Palenque Avilés	20
49818	VALENCIA QUISPE	CARLA MICHELLE	C.I.	12955887	U.E. Mariscal de Zepita	8
49819	VALENCIA QUISPE	JENNY GRISSEL	C.I.	7021998	U.E. Marcelo Quiroga Santa Cruz	23
49820	VALENCIA QUISPE	JUAN	C.I.	6749411	U.E. Amor de Dios	15
49821	VALENCIA QUISPE	SEGUNDINA	C.I.	9257362	Sede Social Caja Ferroviaria	7
49822	VALENCIA QUISPE	STANISLAO	C.I.	6085643	Unidad Educativa Kallurhuaya	2
49823	VALENCIA QUISPE	WILSON DANIEL	C.I.	11075211	U. E. Rene Barrientos OrtuÃ±o	8
49824	VALENCIA RAMIREZ	ANGELICA	C.I.	8420257	Escuela Eden	14
49825	VALENCIA RAMOS	MALENA ESTHER	C.I.	6177113	U.E. Pedro Poveda A	16
49826	VALENCIA RIOS	CLEMENTE	C.I.	8780868	Escuela Eden	14
49827	VALENCIA SAAVEDRA	ALAIN	C.I.	13886548	U.E. Oscar Unzaga De La Vega	8
49828	VALENCIA SALINAS	XIMENA NOEMI	C.I.	12422178	U.E. Tarapaca	21
49829	VALENCIA SANCA	ROSALIA	C.I.	6100547	U. E. Puerto Mejillones	2
49830	VALENCIA SANTOS	EUSEBIA	C.I.	4324160	U.E. Tarapaca	21
49831	VALENCIA SEGURONDO	ALICIA DE LOS ANGELES	C.I.	8295444	Sede Social Pura Pura	9
49832	VALENCIA SIRPA	NANCY	C.I.	9066966	U.E. Eduardo Abaroa III	16
49833	VALENCIA SOTO	ROCIO KAREN	C.I.	9927017	U. E. Circuata I	5
49834	VALENCIA SUAREZ	EDSON SIXTO	C.I.	7626982	Sede Social Villa El Carmen	6
49835	VALENCIA TACACHIRA	JACINTO	C.I.	6169724	U.E. Franz Tamayo	15
49836	VALENCIA TARQUI	GLORIA ISABEL	C.I.	14907514	U. E. Ecológico 25 de Julio A	23
49837	VALENCIA TARQUI	SUSANA DELIA	C.I.	4772995	U.E. República de Canada	13
49838	VALENCIA TORRES	YESSICA	C.I.	7063415	U.E. Carlos Palenque Avilés	20
49839	VALENCIA VELARDE	ALAN VICTOR	C.I.	8370954	U. E. Nicolás Fernandez Naranjo	35
49840	VALENCIA VELASCO	REYNALDO	C.I.	4789891	U. E. 21 de Septiembre SeÃ±or de Lagunas	22
49841	VALENCIA VELASQUEZ	KELSSEN BORIS	C.I.	4372177	Sede Vecinal Villa Bolívar B	3
49842	VALENCIA VERA	FREDDY ALVARO	C.I.	6823348	U. E. Abraham Lincoln	14
49843	VALENCIA VERA	ROSARIO CLOTILDE	C.I.	9258911	U.E. Martin Cardenas Hermosa C	51
49844	VALENCIA VIRACOCHEA	VIANNET	C.I.	9138588	U.E. Franz Tamayo	15
49845	VALENCIA YUJRA	HAROLD PEDRO	C.I.	3413337	U.E. Juan Capriles	15
49846	VALENTE HUANCA	FELIX	C.I.	6003197	U.E. Venezuela de Totorani	3
49847	VALENTE TANCARA	ANDRES	C.I.	4246288	U.E. Venezuela de Totorani	3
49848	VALENTE TANCARA	IRMA	C.I.	4764038	U.E. Venezuela de Totorani	3
49849	VALENTE TANCARA	NESTOR	C.I.	4904538	U.E. Venezuela de Totorani	3
49850	VALENZUELA	LUIS FERNANDO	C.I.	12360152	U.E. Santa Rosa I	2
49851	VALENZUELA CONCHA	DENNYS DEYANIRA	C.I.	11107761	U.E. Daniel Sanchez Bustamante II	34
49852	VALENZUELA CONCHA	RUBY VANIA	C.I.	10904155	U.E. Maria Auxiliadora I	12
49853	VALENZUELA MURILLO	ISOLDA CRISTINA	C.I.	3427358	U. E. Santa Maria Mazzarello	10
49854	VALENZUELA PEREZ	CARLOS CRUZ RAFAEL	C.I.	12450567	U.E. Gral. Armando Escobar Uria	7
49855	VALENZUELA SILVA	YORGOS GERSON	C.I.	4314883	U.E. Nuestra SeÃ±ora de Fátima	12
49856	VALENZUELA TERRAZAS	ALEJANDRA VERONICA	C.I.	3480176	U.E. Juan Pablo II	12
49857	VALER ARAYA	TATIANA MILENKA	C.I.	5555891	U.E. Naciones Unidas	4
49858	VALER AYALA	WENDY	C.I.	5705910	U. E. Ave María Fundación Manos Abiertas Virgen de la Natividad	36
49859	VALER GONZALES	CARLA VANESSA	C.I.	6122341	U.E. República de Panamá	16
49860	VALER SALAS	WALDO JACINTO	C.I.	3323631	Col. Nal. Mixto Teoponte	5
49861	VALERIANO	CLAUDINA	C.I.	9092709	Casa de Gobierno	2
49862	VALERIANO	JOSEFINA	C.I.	6996070	Casa de Gobierno	2
49863	VALERIANO AQUINO	CEFERINA	C.I.	6915641	U.E. Elizardo Pérez	2
49864	VALERIANO ARUNI	RODRIGO SALOMON	C.I.	7053389	U.E. Republica de Cuba Pacajes	5
49865	VALERIANO BEDOYA	DIANA ANDREA	C.I.	6898359	U.E. 12 de Octubre	20
49866	VALERIANO CARLO	ESTEFANI	C.I.	13443078	U.E. 3 de Mayo B	31
49867	VALERIANO CHASQUI	ROXANA	C.I.	12360856	U. E. República Popular de China	34
49868	VALERIANO CHOQUE	OLGA	C.I.	4258356	Esc. Centro Tilata	48
49869	VALERIANO CHURA	SONIA ROSEMARY	C.I.	8299612	Esc. Poquevillque	1
49870	VALERIANO CONDORI	EDUARDO RUBEN	C.I.	4889032	U.E. 6 de Junio	24
49871	VALERIANO DELGADO	ANDREA LINECA	C.I.	4955661	U.E. Las Delicias A	17
49872	VALERIANO FRANCO	MARINO CESAR	C.I.	8324891	U.E. 18 de Diciembre B	19
49873	VALERIANO FUENTES	DAVID	C.I.	4378243	U.E. Elizardo Pérez	2
49874	VALERIANO HUALLPA	AYDEE YELMA	C.I.	4852365	U.E. Gregorio Reynolds	19
49875	VALERIANO HUANCA	GABRIELA NICOLE	C.I.	14067974	U.E. Taiwan	11
49876	VALERIANO LUNA	MIGUEL ANGEL	C.I.	10904602	U. E. Antonio Diaz Villamil	11
49877	VALERIANO MAMANI	HUGO FAUSTO	C.I.	8374963	U. E. Bautista Saavedra	54
49878	VALERIANO MAMANI	JUANA BEATRIZ	C.I.	13565436	U.E. Ernesto Che Guevara	35
49879	VALERIANO MARQUEZ	JHOSHELIN INGRID	C.I.	13496063	U.E. Ignacio Calderón Fe y Alegría I	22
49880	VALERIANO MENA	OSCAR	C.I.	6131835	U.E. Calama	32
49881	VALERIANO MORALES	SANTOS	C.I.	6928822	U.E. Elizardo Pérez	2
49882	VALERIANO NINA	ANGEL AMERICO	C.I.	4860959	U.E. Holanda	53
49883	VALERIANO PACHECO	XOMARA DEBBY	C.I.	8333864	Esc. 18 de Noviembre	24
49884	VALERIANO QUISBERT	EDMUNDO	C.I.	10060337	U.E. Jerusalem	14
49885	VALERIANO RIVERA	SERGIO	C.I.	9075621	U.E. Felix Reyes Ortiz	10
49886	VALERIANO SALAZAR	MARLENE	C.I.	7006472	Esc. Evaristo Valle	31
49887	VALERIANO SALINAS	ANDREA VICTORIA	C.I.	12603965	U.E. Mcal. José Ballivián D	17
49888	VALERIANO SUXO	NICOL ALEXANDRA	C.I.	13279247	U.E. Noel Kempf Mercado	1
49889	VALERIANO TARQUI	ROSARIO MICHELLE	C.I.	10913344	U.E. Primavera B	8
49890	VALERIANO TARQUI	WILFREDO	C.I.	9221406	Esc. Vilíroco	25
49891	VALERIANO VALERIANO	CONSUELO KAREN	C.I.	9100360	U.E. Eduardo Avaroa	13
49892	VALERIANO VALLEJOS	ANAHI MARTHA	C.I.	9112746	U.E. San José I	12
49893	VALERIANO YUJRA	ALICIA MARTHA	C.I.	9889606	U.E. Mcal. Antonio Jose de Sucre	33
49894	VALERIANO ZANGA	MIREYA NARUSKA	C.I.	9917076	U.E. Noruega	30
49895	VALERO ALBA	CELESTINO MANUEL	C.I.	4249960	U. E. Eloy Ã€lvarez Plata	7
49896	VALERO APAZA	JUAN CARLOS	C.I.	4895277	U.E. Adela Zamudio A	11
49897	VALERO BLANCO	JUAN DANIEL	C.I.	7054081	U.E. Villa Victoria A	4
49898	VALERO CALLE	ALICIA	C.I.	9167305	Esc. Sta. Rosa de Lima	2
49899	VALERO CALLE	BLADIMIR	C.I.	9167500	U.E. Virgen De Copacabana A	13
49900	VALERO CALLE	BRIGIDA ROSMERI	C.I.	6095025	U.E. Ventilla I	13
49901	VALERO CALLE	JHONNY	C.I.	6861025	Esc. Calacachi	3
49902	VALERO CALLE	ROSSIO ARMINDA	C.I.	4880993	U.E. Ventilla I	13
49903	VALERO CANCHARI	HECTOR	C.I.	15793471	U.E. 25 de Julio Senkata A	28
49904	VALERO CASTILLO	DANITZA GABRIELA	C.I.	13568966	Col. Ayo Ayo	10
49905	VALERO CASTRO	CESAR DANIEL	C.I.	6812514	U. E. República Federativa del Brasil	10
49906	VALERO CHINO	GABRIELA HILDA	C.I.	6802731	Nucleo Esc. Central Enequella	2
49907	VALERO COLQUE	MARISOL	C.I.	14483091	Esc. Franz Tamayo	5
49908	VALERO CONDORI	HUMBERTINA	C.I.	9183839	U. E. Sapecho B	6
49909	VALERO COPA	WILLIAM	C.I.	9167358	Esc. Calacachi	3
49910	VALERO CUARITE	JULIO ALBERTO	C.I.	12421316	U.E. Santa Rosa La Florida A	16
49911	VALERO CUTY	HECTOR	C.I.	4796444	Nucleo Esc. Central Enequella	2
49912	VALERO DORADO	EDWIN	C.I.	3401196	U.E. Amig Chaco	6
49913	VALERO FERNANDEZ	FAVIO	C.I.	8305007	U.E. República Dominicana	25
49914	VALERO FLORES	GROBER	C.I.	12391726	Polifuncional San Isidro	7
49915	VALERO GUTIERREZ	CRISTINA ALICIA	C.I.	4318538	Esc. Centro Tilata	48
49916	VALERO HUANACO	REBECA	C.I.	13842281	U.E. Primavera B	8
49917	VALERO HUANCA	LEONARDO	C.I.	6434196	Col. Ayo Ayo	10
49918	VALERO HUCHANI	YOLANDA	C.I.	9955568	U.E. German Busch de Sivicani	3
49919	VALERO JANCO	LIDIA	C.I.	9133441	Col. Los Andes	3
49920	VALERO JANCO	SONIA	C.I.	9095488	Col. Los Andes	3
49921	VALERO LAIME	FREDDY JUAN	C.I.	6765072	Esc. Franz Tamayo	5
49922	VALERO LLANQUI	SARAHI NANCY	C.I.	13850747	U.E. Adrián Castillo Nava B	39
49923	VALERO MAMANI	ARMANDO DIEGO	C.I.	9887239	Colegio 2 de Agosto	3
49924	VALERO MAMANI	DAISY	C.I.	7085059	Nucleo Esc. Central Enequella	2
49925	VALERO MAMANI	ELISA	C.I.	7023735	U.E. Virgen De Copacabana A	13
49926	VALERO MAMANI	JOVANNA	C.I.	10939741	U. E. 16 de Agosto	8
49927	VALERO MEDINA	JONES ALEMAR	C.I.	7068900	U.E. Gran BretaÃ±a	26
49928	VALERO MOLLO	CRISTINA SANDRA	C.I.	6915765	U. E. ChaÃ±ocahua	29
49929	VALERO OROSCO	BRIGIDA MERY	C.I.	6934992	Col. Ayo Ayo	10
49930	VALERO PACO	ALICIA	C.I.	4260711	U.E. Santa Maria de Los Ã€ngeles	32
49931	VALERO PACO	JOSE LUIS	C.I.	11546483	Nucleo Esc. Central Enequella	2
49932	VALERO PACO	NELSON	C.I.	14358061	Esc. Franz Tamayo	5
49933	VALERO PACO	YOLANDA	C.I.	3448779	U.E. German Busch	9
49934	VALERO PAÑUNI	ALFREDO ELIAS	C.I.	6934957	Col. Ayo Ayo	10
49935	VALERO PAÑUNI	MINIAM	C.I.	5482961	U.E. Santa Rosa I	2
49936	VALERO PARI	MARCELINO	C.I.	9883559	U.E. Unión Huiri	4
49937	VALERO POMA	ROLANDO	C.I.	5944924	Esc. Franz Tamayo	5
49938	VALERO QUISPE	WILMER GAFLET	C.I.	6105690	U.E. 18 de Diciembre B	19
49939	VALERO RAMIREZ	MARIA	C.I.	8347807	U. E. Villa Cooperativa A	28
49940	VALERO RODRIGUEZ	JHIMY ARMANDO	C.I.	14157413	U. E. 16 de Febrero A	23
49941	VALERO TACO	ZULEMA	C.I.	7086631	Esc. Franz Tamayo	5
49942	VALERO TANGARA	SERGIO	C.I.	9115255	U.E. José Antonio Paredes Candia	46
49943	VALERO VALERO	SEVERIANA	C.I.	3491414	U. E. Luis Espinal de Collpani	33
49944	VALERO VARGAS	JITOSHI OJAYDO	C.I.	13960908	U.E. Ventilla I	13
49945	VALERO VASQUEZ	OMAR	C.I.	9892574	Casa Comunal Pasankeri Norte Antofagasta	3
49946	VALEROS RODRIGUEZ	ANDREA	C.I.	4780955	U.E. República de Panamá	16
49947	VALLE ALCANTARA	LUCHO RAMIRO MARTIN	C.I.	4331467	U. E. Nicolás Fernandez Naranjo	35
49948	VALLE AVILA	SANDRA FLORA	C.I.	6817809	U.E. República Dominicana	25
49949	VALLE CATARI	ELIAS	C.I.	9928975	U.E. Gral. Juan José Torres Gonzales	25
49950	VALLE FERNANDEZ	BECKHAM PABLO	C.I.	14226100	U.E. José de San Martín	7
49951	VALLE HERRERA	EMIR ADRIAN	C.I.	11110267	U.E. San Ignacio	17
49952	VALLE HUCHANI	VIRGINIA SUSANA	C.I.	4245589	U.E. José Ballivian	1
49953	VALLE LOPEZ	NINOSK

No.	Apellidos	Nombres	Tipo Doc.	Doc. Identidad	Recinto	Mesa
49981	VALLEJOS CASO	JULIA	C.I.	5951048	U.E. Totoral	4
49982	VALLEJOS CONDE	FRANCISCA	C.I.	8001152	U. E. ChaÃ±ocahua	29
49983	VALLEJOS CONDORI	HILDA	C.I.	9945350	Col. Calla Llallagua	1
49984	VALLEJOS CORANI	EFRAIN	C.I.	9230921	Esc. Mixto 16 De Julio	5
49985	VALLEJOS FORONDA	SANDRA ORIETTA	C.I.	6142434	U.E. 1ro de Mayo	35
49986	VALLEJOS HUALLCO	BRANDON RODRIGO	C.I.	7330911	U.E. Mariscal De Zepita	10
49987	VALLEJOS JALIRE	MARGARITA	C.I.	9094905	Esc. Tupac Katari	3
49988	VALLEJOS LIMACHI	ALFREDO	C.I.	6158521	U. E. Morocollo	5
49989	VALLEJOS MAMANI	JUAN PABLO	C.I.	4777263	U.E. Los Andes	17
49990	VALLEJOS MAMANI	PATRICIA ANGELA	C.I.	14042992	U.E. Rosemary G. de Barrientos	11
49991	VALLEJOS MAMANI	YHANET DANIA	C.I.	9214515	U. E. San Roque	53
49992	VALLEJOS MICHME	JUAN JOSE	C.I.	12797447	Nucleo Escolar de Patapatani	1
49993	VALLEJOS PACO	OTILIA	C.I.	4337299	U.E. Challuyo	1
49994	VALLEJOS PAYE	OSCAR CLEMENTE	C.I.	6725425	Col. Nacional Mixto Copacabana	21
49995	VALLEJOS PINTO	JOSE JUAN	C.I.	8360329-1I	U.E. Achumani	47
49996	VALLEJOS QUENTA	FRANCISCA	C.I.	4747510	U.E. Tupac Katari	16
49997	VALLEJOS QUISPE	ISIDORA MIRIAM	C.I.	4264092	U.E. Tejada Triangular	13
49998	VALLEJOS QUISPE	LUIS BELTRAN	C.I.	6761474	U. E. Villa Adela Yunguyo	18
49999	VALLEJOS QUISPE	VERONICA	C.I.	3395863	U.E. San Luis	26
50000	VALLEJOS QUISPE	VICTOR	C.I.	6981418	Unidad Educativa Central Quinuni	7
50001	VALLEJOS RAMOS	CRISTOBAL	C.I.	6096875	U.E. Libertad en las Américas	34
50002	VALLEJOS RODRIGUEZ	WALTER	C.I.	3774862	U.E. 14 de Noviembre Paz y Unidad	19
50003	VALLEJOS SARCO	DIONICIA ISABEL	C.I.	5989707	Sede Junta Vecinal San Antonio	3
50004	VALLEJOS TICONA	REYNALDO SAUL	C.I.	6752233	U.E. Cristo Rey San Luis Fe y Alegría	26
50005	VALLEJOS TITIRICO	TEODOSIO	C.I.	4775523	U. E. 21 de Septiembre SeÃ±or de Lagunas	22
50006	VALLEJOS VALLEJOS	DANIEL	C.I.	7094872	U.E. República de Japón	14
50007	VALLEJOS VELEZ	REYNA	C.I.	5068636	Esc. Uyunense	3
50008	VALLEJOS VENTURA	GABRIELA	C.I.	14042686	U.E. República Islámica de Irán	4
50009	VALVERDE AGUIRRE	BRAYAN EDUARDO	C.I.	8309271	U.E. Modesto Omiste	7
50010	VALVERDE ARIAS	FRANZ ARIEL	C.I.	4895854	Esc. Rene Barrientos Ortuno	27
50011	VALVERDE ARRAYA	FABIO ALEJANDRO	C.I.	9860758	U. E. República de Cuba	11
50012	VALVERDE ARRAYA	IGNACIO GABRIEL	C.I.	10924209	(Cárcel) Centro de Orientación Femenina Obrajes	2
50013	VALVERDE ARUQUIPA	DANIELA DUAN	C.I.	9201109	U.E. Genoveva Ríos	22
50014	VALVERDE BOTELLO	ANGELO	C.I.	4836009	U.E. Juan Pablo II	12
50015	VALVERDE CONDE	LUIS FERNANDO	C.I.	9135267	U.E. Simón Bolivar Nro 1	8
50016	VALVERDE CONTRERAS	GILDA JHENNY	C.I.	4875212	U. E. Fuerzas Armadas De La Nación	16
50017	VALVERDE FLORES	RODRIGO	C.I.	10076105	Esc. Rene Barrientos Ortuno	27
50018	VALVERDE HUANCA	ROCIO ROSMERY	C.I.	3456775	U.E. 3 de Mayo B	31
50019	VALVERDE MILLAN	GREIS NINFA	C.I.	5996192	U.E. Dora Schmidt A	18
50020	VALVERDE QUISBERT	GARY GERMAN	C.I.	8373620	U. E. San Miguel	10
50021	VALVERDE QUISPE	DARIA	C.I.	6111930	U. E. Litoral A	15
50022	VALVERDE ROSSEL	CARLOS RAMIRO	C.I.	4775779	U.E. 6 de Junio	26
50023	VALVERDE SANTANDER	OMAR	C.I.	11069287	Colegio Martin Cardenas	6
50024	VALVERDE VILLANUEVA	GEOVANNA	C.I.	6770208	Esc. Rene Barrientos Ortuno	27
50025	VALVERDE VILLAVICENCIO	DAVID EMMANUEL	C.I.	6362556	U.E. Puerto Mejillones Ciudad Satelite	23
50026	VAN OBLITAS CRESPO	VANIA VALERIA	C.I.	6742900	U.E. Felipe Segundo Guzman	11
50027	VANI ICONA	PEDRO JOSUE	C.I.	9106072	Col. Jhon F. Keneddy	30
50028	VANI NATE	MARIA NATIVIDAD	C.I.	6183371	Esc. Franz Tamayo	2
50029	VANI NATTE	JOSE ARMANDO	C.I.	10061586	U.E. Villa Concepción	2
50030	VANI SIQUIMEN	NELY	C.I.	4331753	Esc. Franz Tamayo	2
50031	VAQUEDA SANTOS	YADHIRA ARACELY	C.I.	7074225	U.E. Carlos Palenque Aviles Dolores F	15
50032	VAQUERO CALLIZAYA	FERNANDO	C.I.	12987737	U.E. Simón Rodriguez CarreÃ±o	21
50033	VAQUIATA ALA	CARLOS	C.I.	6810420	U.E. Carlos Crespo	9
50034	VAQUIATA CARDENAS	VILMA	C.I.	8380862	Esc. Unid Edu. Palos Blancos	23
50035	VAQUIATA CARI	BITANIA	C.I.	6936323	U. E. Nazario Pardo Valle	14
50036	VAQUIATA CARI	CRISTOBAL EDMUNDO	C.I.	6758048	U.E. Cristo Rey San Luis Fe y Alegría	26
50037	VAQUIATA CHAMBI	RAUL RENE	C.I.	9196152	U. E. Nazario Pardo Valle	14
50038	VAQUIATA GUERRA	PATRICIA	C.I.	10943975	Col. Jhon F. Keneddy	30
50039	VAQUIATA GUERRA	RAQUEL	C.I.	6758310	U.E. Villa Callapa	11
50040	VAQUIATA GUILLEN	HELEN JHANELA	C.I.	9151380	U. E. Chimate	2
50041	VAQUIATA PEÑA	RIVALDO RICARDO	C.I.	15057446	U.E. Santo Domingo	1
50042	VAQUIATA TITO	NELLY	C.I.	6192377	U. E. Incachaca	1
50043	VAQUIATA TITO	RUBEN	C.I.	6833404	U.E. Juan José Torrez	4
50044	VAQUIATA TITO	RUDY JUAN	C.I.	9072820	U. E. Santa Rosa	9
50045	VAQUIATA VALENCIA	RUBEN BENITO	C.I.	6992700	U.E. Boliviano Japones B	16
50046	VARAS GUTIERREZ	VERONICA	C.I.	3431608	U.E. Manuel Bernal Mariaca	12
50047	VARELA CALLISAYA	JOEL EFRAIN	C.I.	8317814	U.E. La Merced B	33
50048	VARELA CAMACHO	VICTOR ANTONIO	C.I.	6745885	U. E. Eloy Ã Alvarez Plata	7
50049	VARELA YUJRA	PACESA	C.I.	4995645	Col. Juan XXIII	10
50050	VARGAS	ANGEL	C.I.	7072051	Esc. Teodomiro Urquiola	12
50051	VARGAS	CARMEN JULIA	C.I.	9201047	Colegio Nacional Sallacucho	2
50052	VARGAS	ERICKA VICTORIA	C.I.	9250849	U.E. Mariscal Santa Cruz	12
50053	VARGAS	ESTEFANIA	C.I.	8480920	U.E. El Pedregal	10
50054	VARGAS	EVER EDSON	C.I.	6057994	U.E. Illimani	30
50055	VARGAS	JOSE LUIS	C.I.	7040737	Unidad Educativa Libertad	3
50056	VARGAS	LORENA PATRICIA	C.I.	3393646	U. E. Litoral A	15
50057	VARGAS	LUPE JUANA	C.I.	4292994	Escuela Simona Manzaneda	12
50058	VARGAS	MONICA	C.I.	14703767	U.E. Republica De Italia	16
50059	VARGAS	RODRIGO ALEJANDRO	C.I.	12904129	U. E. Huaritolo	3
50060	VARGAS ACARAPI	DAVID ROLANDO	C.I.	12636404	Unidad Educativa Wilacollo	1
50061	VARGAS ACHA	ROLANDO	C.I.	4999239	U.E. Rafael Mendoza Castellón B	26
50062	VARGAS ADRIAZOLA	MALORY JUDITH	C.I.	5986930	Complejo Deportivo Camiri	10
50063	VARGAS AGUILA	BERNARDA MARIA FERNANDA	C.I.	7927747	U.E. Santa Rosa La Florida A	16
50064	VARGAS AGUILAR	ANELIZ FABIOLA	C.I.	10917664	Sede Social Pura Pura	9
50065	VARGAS AGUILAR	GUSTAVO ETSON	C.I.	5757390	Ladislao Cabrera	15
50066	VARGAS ALANOCA	ALICIA	C.I.	12636129	Colegio Daniel Sanchez Bustamante	5
50067	VARGAS ALANOCA	BEATRIZ	C.I.	15148884	Esc. Ismael Montes	6
50068	VARGAS ALARCON	GROVER CLETO	C.I.	6985582	U.E. Artemio Camargo	4
50069	VARGAS ALARCON	MARCO ANTONIO	C.I.	8400295	U. E. Litoral A	15
50070	VARGAS ALARO	SILIA	C.I.	8409250	Esc. San Felipe De Corpa	4
50071	VARGAS ALEJO	CARLOS	C.I.	7054010	U. E. San José de Yunguyo A	16
50072	VARGAS ALIAGA	GERMAN	C.I.	4754444	Unidad Educativa Uni	7
50073	VARGAS ALVAREZ	JOEL MAURICIO	C.I.	13762830	U.E. Pedro Poveda A	16
50074	VARGAS ALVAREZ	JOSE	C.I.	13117218	U.E. LYNNS	12
50075	VARGAS ALVAREZ	LENY	C.I.	9135076	Unidad Educ. Felix Ernesto Moscoso	5
50076	VARGAS ANTELO	KEYLA EYDRIAN	C.I.	13183111	Sindicato Mixto de Transporte Litoral	11
50077	VARGAS APAZA	ADOLFO	C.I.	12545407	U.E. San Miguel de Alpacoma	5
50078	VARGAS APAZA	BLADIMIR LIMBER	C.I.	9166224	U.E. San Jose II	9
50079	VARGAS APAZA	BRANDON	C.I.	9175819	U. E. Copacabana Fe y Alegría	22
50080	VARGAS APAZA	EDILSON ADEMAR	C.I.	8348198	U.E. Manuel Bernal Mariaca	12
50081	VARGAS APAZA	ERLAN	C.I.	13549717	U. E. Curva Pucara	3
50082	VARGAS APAZA	ESTRELLA BELEN	C.I.	17203666	U.E. Tarapaca Junthuma B	29
50083	VARGAS APAZA	LOLA	C.I.	15982584	U.E. Atique	1
50084	VARGAS APAZA	MARIA EUGENIA	C.I.	9981467	U.E. Puerto de Guaqui	28
50085	VARGAS APAZA	MAURICIO	C.I.	10955129	U.E. Libertador Simón Bolívar	4
50086	VARGAS ARAYA	KAREN ELIZABETH	C.I.	5942348	U.E. Hugo Dávila A	24
50087	VARGAS ARCIBIA	OSCAR	C.I.	10932343	U.E. Sajonia II	2
50088	VARGAS ARGOTE	RUDDY YAMIL	C.I.	8370833	Escuela Eliodoro Camacho	6
50089	VARGAS ARI	ORIETTA JUANA	C.I.	3449132	U. E. Nicolás Fernandez Naranjo	35
50090	VARGAS ARTITE	OVIEDO	C.I.	9948719	U.E. Fray Jose Antonio Zampa	4
50091	VARGAS ARUQUIPA	LIDIA	C.I.	6029113	U. E. Bautista Saavedra	54
50092	VARGAS ARUQUIPA	MIROSLAVA GHYSLAINE	C.I.	9922026	U.E. Daniel Sanchez Bustamante II	34
50093	VARGAS ARUQUIPA	VIRGINIA	C.I.	4892203	Colegio Mariscal Santa Cruz	20
50094	VARGAS AVERANGA	CARLOS MANUEL	C.I.	13969500	U.E. Gral. José de San Martin	29
50095	VARGAS AVILA	LORENA GABRIELA	C.I.	6576398	Dirección Departamental de Educación La Paz	7
50096	VARGAS AVIRCATA	EDDY YERSON	C.I.	12830968	U.E. República Bolivariana de Venezuela	13
50097	VARGAS AYALA	JHANETH	C.I.	7044333	U.E. 25 de Julio Senkata A	28
50098	VARGAS BALBOA	REYNALDO	C.I.	6926576	U.E. Rosa Kroeber Vda. de Carpio	9
50099	VARGAS BAUTISTA	OFELIA PATRICIA	C.I.	8464801	U.E. Unión Huiri	4
50100	VARGAS BELTRAN	ERLINDA	C.I.	14686806	Escuela de Saya	1
50101	VARGAS BLANCO	BRAYAN HERNAN	C.I.	9108055	U.E. Hugo Dávila A	24
50102	VARGAS BLANCO	JULIA	C.I.	6788373	U.E. Puerto de Guaqui	28
50103	VARGAS BLANCO	MARIE ANGELA	C.I.	15086474	U.E. Néstor Paz Zamora	34
50104	VARGAS BLANCO	TANIA MONICA	C.I.	9086685	Escuela Puente Villa	4
50105	VARGAS BRAVO	VICTOR EDDY	C.I.	3437685	U.E. Amerinst	28
50106	VARGAS BUSTILLOS	LANDDY ANETTE	C.I.	6183949	U.E. Gran BretaÃ±a	27
50107	VARGAS BUTRON	MIRIAM MERY	C.I.	6038469	U. E. Raúl Salmón de la Barra	15
50108	VARGAS CACERES	CEYLA	C.I.	6845959	U.E. Daniel Sanchez Bustamante II	34
50109	VARGAS CACHI	LIMBERTH	C.I.	13813476	U.E. Villa el Carmen	12
50110	VARGAS CACHICATARI	ROLANDO	C.I.	6140301	U. E. Fernando Nogales Castro Fe y Alegría	25
50111	VARGAS CADENA	JAVIER	C.I.	8291144	Esc. Carrasco La Reserva	8
50112	VARGAS CAHUNA	DAVID	C.I.	6805037	U.E. Marcelo Quiroga Santa Cruz	23
50113	VARGAS CALAMANI	DANIEL ADAN	C.I.	10071253	U.E. Ernesto Che Guevara	35
50114	VARGAS CALLANCHO	MOISES	C.I.	6955549	U.E. Cristo Rey	20
50115	VARGAS CALLATA	MARCELINO	C.I.	8381516	Escuela Eliodoro Camacho	6
50116	VARGAS CALLE	CAROLINA MARISOL	C.I.	8304220	Facultad de Ingeniería de Cursos Básicos y Pre Facultativos	1
50117	VARGAS CALLE	ERWIN	C.I.	14415053	U. E. Huaritolo	3
50118	VARGAS CALLE	ISAAC	C.I.	5948710	U.E. Venezuela	4
50119	VARGAS CALLISAYA	BORIS GABRIEL	C.I.	13496879	U.E. My. Waldo Ballivián	22
50120	VARGAS CALLISAYA	LETICIA	C.I.	9876074	U.E. Franco Boliviano	37
50121	VARGAS CALLISAYA	NAIN	C.I.	8379253	Escuela CotaÃ±a	4
50122	VARGAS CALLIZAYA	ELIZA	C.I.	9135491	Esc. San Felipe De Corpa	5
50123	VARGAS CALSINA	BISMAR	C.I.	13405005	U.E. Libertador Simón Bolívar	4
50124	VARGAS CALSINA	DAYNOR	C.I.	8396967	U.E. Chicaloma	4
50125	VARGAS CANO	LEONARDO	C.I.	5583672	Escuela Jose Manuel Pando	15
50126	VARGAS CARBAJAL	EDGAR GENARO	C.I.	6040387	U.E. Pablo Zarate Villca	8
50127	VARGAS CARITA	WILSON	C.I.	12799421	Esc. San Felipe De Corpa	5
50128	VARGAS CARRASCO	ANTONIA ALEJANDRA	C.I.	6902367	Esc. Ananea	2
50129	VARGAS CARRASCO	MARGARITA	C.I.	6902368	Esc. Ananea	2
50130	VARGAS CARRILLO	JORGE LUIS	C.I.	9070281	U.E. Topater	29
50131	VARGAS CARVAJAL	GROVER	C.I.	13212008	Colegio Mario Gutierrez	5
50132	VARGAS CASTRO	ALEJANDRA DANIELA	C.I.	5953742	Escuela Superior de Formación de Maestros Simón Bolivar	12
50133	VARGAS CATARI	PAMELA	C.I.	9115997	U. E. Juan Carlos Flores Bedregal	36
50134	VARGAS CAYLLAHUA	GABINO OSCAR	C.I.	6097215	Escuela Puente Villa	4
50135	VARGAS CAYUBA	WILMAN	C.I.	8338734	U.E. Suazo	3
50136	VARGAS CEREZO	LUISA	C.I.	4837116	U.E. Jardines del Sur	13
50137	VARGAS CEREZO	SOFIA	C.I.	6898770	Col. Nicolas Acosta	7
50138	VARGAS CEREZO	VIVIANA	C.I.	8423945	Col. Nicolas Acosta	7
50139	VARGAS CERRUDO	MARIA ZULEMA	C.I.	4741930	U.E. Puerto Rico	15
50140	VARGAS CHACAPACHA	ELVIS	C.I.	9218294	Colegio Mario Gutierrez	5
50141	VARGAS CHACAPACHA	YESICA GABRIELA	C.I.	12924773	U. E. República Popular de China	34
50142	VARGAS CHALLCO	HERACLIO	C.I.	14801484	U.E. Florida	1
50143	VARGAS CHALLCO	VALENTIN RICARDO	C.I.	13118237	(Cárcel) Recinto Penitenciario San Pedro de La Paz	5
50144	VARGAS CHAMBI	ELMER FRANCO	C.I.	9908881	U.E. Faro Murillo	11
50145	VARGAS CHAMBI	GILDA LAURA	C.I.	9123522	U.E. Juvenal Mariaca B	33
50146	VARGAS CHAMBI	GROBER	C.I.	7006131	U.E. Challuyo	1
50147	VARGAS CHAMBI	JORGE	C.I.	4240776	Colegio Omasuyos	20
50148	VARGAS CHAMBI	JUAN DANIEL	C.I.	8279300	U.E. Cristal A	20
50149	VARGAS CHAMBI	NOLBERTO	C.I.	4283215	Col. Juan XXIII	10
50150	VARGAS CHAMBI	SONIA BLANCA	C.I.	6831140	U.E. Tarapaca	21
50151	VARGAS CHARCA	ALVARO	C.I.	7074803	U. E. Bautista Saavedra	54
50152	VARGAS CHARCA	SANTOS	C.I.	13343042	U.E. Francisco de Miranda B	22
50153	VARGAS CHAVEZ	ALAN ALEXANDER	C.I.	13495812	Sede Social de Cusicancha	6
50154	VARGAS CHAVEZ	FABIOLA ELIZABETH	C.I.	12736225	Centro de Capacitacion Inti Paxsi	10
50155	VARGAS CHAVEZ	VITO OSCAR	C.I.	4837533	U.E. Rose Marie Galindo de Barrientos	47
50156	VARGAS CHINCHI	NICOL KAREN	C.I.	14124638	U.E. 25 de Julio Senkata A	28
50157	VARGAS CHOQUE	DANIELA MARITZA	C.I.	16007897	U.E. Santiago I	19
50158	VARGAS CHOQUE	DELIA	C.I.	4393503	U.E. Villa Callapa	11
50159	VARGAS CHOQUE	JHONY	C.I.	6056256	U. E. Fernando Nogales Castro Fe y Alegría	25
50160	VARGAS CHOQUE	JUAN REYNALDO	C.I.	9223447	U.E. Adrián Castillo Nava B	39
50161	VARGAS CHOQUE	LIDIA	C.I.	6860078	U.E. Callisaya	5
50162	VARGAS CHOQUE	MIGUEL	C.I.	6109141	U.E. Huancane	1
50163	VARGAS CHOQUE	NAYMA	C.I.	13754851	U.E. Alto Pasankeri Sur	7
50164	VARGAS CHOQUE	NICOLE FABIOLA	C.I.	9896714	U.E. Ricardo José Bustamante A	4
50165	VARGAS CHOQUE	PATRICIA	C.I.	5958919	U.E. Victor Paz Estensoro	18
50166	VARGAS CHOQUE	RODRIGO EVER	C.I.	9229818	Col. Antofagasta	1
50167	VARGAS CHOQUE	RONALD	C.I.	8320570	Col. Antofagasta	1
50168	VARGAS CHOQUE	WALDO	C.I.	10934341	U.E. Kelequelera	1
50169	VARGAS CHOQUE	WILMA	C.I.	8355291	U.E. Felix Reyes Ortiz	10
50170	VARGAS CHOQUE	YANNET	C.I.	6173668	Esc. Tupac Katari	3
50171	VARGAS CHOQUEHUANCA	REBECA	C.I.	7029890	U. E. Oscar Alfaro B	29
50172	VARGAS CHOQUEMISA	JHULISA TANIA	C.I.	14555685	U.E. San Antonio A	12
50173	VARGAS CHUQUIMIA	SULMA	C.I.	7066129	U.E. Topater	29
50174	VARGAS COLMENAR	AGUSTIN	C.I.	4798770	U.E. República de Canadá	7
50175	VARGAS COLMENAR	LIDIA	C.I.	7003685	U.E. Puerto del Rosario	33
50176	VARGAS COLMENAR	YENY CLAUDIA	C.I.	6945629	U.E. Mercedes Elio De Rivero B	30
50177	VARGAS COLQUE	AMALEA	C.I.	8280080	U.E. Republica De Italia	17
50178	VARGAS COLQUE	MARIA BELEN	C.I.	14701910	Complejo Deportivo Camiri	10
50179	VARGAS COLQUE	MARIO	C.I.	4843826	U.E. La Merced B	33
50180	VARGAS COMPARA	MARIA	C.I.	4998572	U. E. Luis Espinal de Collpani	33
50181	VARGAS CONDORI	AURELIA	C.I.	4240680	Unidad Educativa Uni	7
50182	VARGAS CONDORI	DIONICIA	C.I.	6087693	U. E. Villa Camacho	4
50183	VARGAS CONDORI	GERMAN	C.I.	6903340	Esc. San Felipe De Corpa	5
50184	VARGAS CONDORI	JAVIER	C.I.	4922163	U. E. República Popular de China	34
50185	VARGAS CONDORI	JUAN CARLOS	C.I.	10014615	U.E. Gral. Juan José Torres Gonzales	26
50186	VARGAS CONDORI	LIZARDO DARIO	C.I.	4881466	U.E. Taiwan	11
50187	VARGAS CONDORI	LORGIO RICHARD	C.I.	7064851	U.E. Avelino SiÃ±ani	5
50188	VARGAS CONDORI	LUIS	C.I.	2455202	U. E. Franz Tamayo Nro. 3	19
50189	VARGAS CONDORI	MARGELIO	C.I.	6756342	Esc. San Felipe De Corpa	5
50190	VARGAS CONDORI	RODRIGO	C.I.	9162485	U. E. Kalaque	4
50191	VARGAS CONDORI	ROSA ESTHER	C.I.	9157343	U. E. Kalaque	4
50192	VARGAS COPA	MARIO	C.I.	6813696	Esc. Teodomiro Urquiola	12
50193	VARGAS CORDOVA	JOSE ANTONIO	C.I.	4374534	Complejo Deportivo San Luis	5
50194	VARGAS COYO	ROLANDO	C.I.	10914754	U.E. Boliviano Japones B	16
50195	VARGAS CRISPIN	ROCIO MARIBEL	C.I.	10065456	U. E. Fernando Nogales Castro Fe y Alegría	25
50196	VARGAS CUBO	ELVIA MABEL	C.I.	6810483	U.E. Inca	2
50197	VARGAS CUNAY	RUTY	C.I.	9177420	Colegio Inicua Alto	8
50198	VARGAS DAZA	ANDRES DAVID	C.I.	6767445	U.E. Dora Schmidt A	18
50199	VARGAS DAZA	BRIAN RANDY	C.I.	9237161	U. E. San Vicente de Paul Fe y Alegría	35
50200	VARGAS DAZA	FRANZ	C.I.	4954263	U. E. Club de Leones Nro. 2	28
50201	VARGAS D'CELI	JHULEINNY VERONICA	C.I.	3484840	U.E. Pedro Poveda A	16
50202	VARGAS DE LA FUENTE	IGNACIO GABRIEL	C.I.	13153015	U.E. NiÃ±o Jesús Ciudad Del NiÃ±o	13
50203	VARGAS DEL CARPIO	SAMUEL RICARDO	C.I.	5985337	U. E. San Simón de Ayacucho A	8
50204	VARGAS DELGADO	ANA MARIA	C.I.	5955596	U.E. Martin Cardenas Hermosa C	51
50205	VARGAS DIAZ	EHYTAN	C.I.	12365254	U.E. Copacabana C	27
50206	VARGAS ENRIQUEZ	RODRIGO	C.I.	6151485	U.E. La Paz B	6
50207	VARGAS ESCOBAR	RAFAELA ABRIL	C.I.	8301032	U.E. Agustín Aspiazu	17
50208	VARGAS ESPINO	RUTH	C.I.	9175813	U.E. Juan Capriles	16
50209	VARGAS ESPINOZA	ALICIA OLGA	C.I.	4945379	U.E. Tupac Katari	16
50210	VARGAS ESPINOZA	JORGE	C.I.	5958438	U.E. Illimani	39
50211	VARGAS ESPINOZA	TEODORO	C.I.	4249518	Colegio Inicua Alto	8
50212	VARGAS ESTRELLA	BELEN JHOANA	C.I.	9072842	U. E. 16 de Julio de Mapiri	18
50213	VARGAS FERNANDEZ	JAVIER	C.I.	6070459	U. E. Mcal. Sucre	7
50214	VARGAS FERNANDEZ	MIRIAM LUNA	C.I.	16701605	U. E. Bolivia I	13
50215	VARGAS FERNANDEZ	OMAR	C.I.	10913103	U. E. Juan Carlos Flores Bedregal	36
50216	VARGAS FERNANDEZ	SAMUEL	C.I.	3786495	Unidad Educativa Mallasa	9
50217	VARGAS FLORES	AMIRA	C.I.	6087222	U.E. Jesús Obrero MaÃ±ana	2
50218	VARGAS FLORES	BELEN	C.I.	9162835	U.E. Copacabana C	27
50219	VARGAS FLORES	DIEGO ALEJANDRO	C.I.	12541939	U.E. El Alto Integración	11
50220	VARGAS FLORES	EDDY OMAR	C.I.	12541264	U.E. Copancara	2
50221	VARGAS FLORES	EDGAR RAMIRO	C.I.	8352389	U. E. Sergio Suarez Figueroa	33
50222	VARGAS FLORES	JUANA	C.I.	6075904	Esc. Franz Tamayo	1
50223	VARGAS FLORES	LUIS PABLO	C.I.	4764794	U.E. Achumani	48
50224	VARGAS FLORES	MARCOS RONALD	C.I.	6765022	U.E. Gral. Jose Manuel Pando	8
50225	VARGAS FLORES	MARICRUZ	C.I.	8395791	U. E. Cajuata	11
50226	VARGAS FLORES	MARILIN	C.I.	9925480	U.E. German Busch	9
50227	VARGAS FLORES	MARINA	C.I.	10008460	(Cárcel) Recinto Penitenciario San Pedro de La Paz	5
50228	VARGAS FLORES	MARINA ISABEL	C.I.	4310734	U.E. 1ro de Mayo	35
50229	VARGAS FLORES	RONALD JOSUE	C.I.	3432943	U.E. Gregorio Reynolds	19
50230	VARGAS FLORES	SHIRLEY JULIETA	C.I.	4289748	U.E. Domingo Savio A	12
50231	VARGAS FLORES	VERONICA	C.I.	6191932	U.E. Santiago De Quilloma	2
50232	VARGAS FRANCO	MARLENY	C.I.	3927585	U.E. Don Bosco de Pampahasi A	23
50233	VARGAS GALLARDO	LUIS RUBEN	C.I.	12613127	U.E. Domingo Savio A	12
50234	VARGAS GALLEGOS	ALFREDO	C.I.	8418231	U.E. República de Cuba	30
50235	VARGAS GANDARILLAS	CARLOS ANGEL	C.I.	6988600	U. E. Carlos Salinas Aramayo	6
50236	VARGAS GARCIA	EVA RINA	C.I.	6999883	U.E. Sergio Mauricio Villegas A	22
50237	VARGAS GARECA	CARLOS ANTONIO	C.I.	6842405	U.E. Achumani	48
50238	VARGAS GARNICA	ANTONIO MARCIAL	C.I.	6491453	Col. Tomas Katari	2
50239	VARGAS GOMEZ	JUAN CARLOS	C.I.	10061349	Colegio Comanche	5
50240	VARGAS GONZALES	CAMILA FERNANDA	C.I.	13052597	U.E. Bethesda	16
50241	VARGAS GONZALES	JIMMY	C.I.	6805582	U.E. Holanda	53
50242	VARGAS GONZALES	JOSEPH JOANNATTAN	C.I.	6155973	U.E. Hugo Dávila A	24
50243	VARGAS GUARACHI	LIDIA MARITZA	C.I.	6095557	U. E. Abraham Reyes Fe y Alegría	11
50244	VARGAS GUARACHI	PAMELA LINA	C.I.	4939938	U.E. La Merced B	33
50245	VARGAS GUARACHI	RODOLFO	C.I.	6154020	U.E. 14 de Noviembre Paz y Unidad	19
50246	VARGAS GUTIERREZ	ERICK FERNANDO	C.I.	9872886	U.E. Adolfo Costa Du Rels	33
50247	VARGAS GUTIERREZ	ERIKA ROSARIO	C.I.	4333154	U.E. NiÃ±o Jesús Ciudad Del NiÃ±o	13
50248	VARGAS GUTIERREZ	JAQUELINE ANDREA	C.I.	4284115	U.E. Alfredo Vargas B	23
50249	VARGAS GUTIERREZ	JOSE	C.I.	5612840	Esc. German Busch	15
50250	VARGAS GUTIERREZ	SANDRA	C.I.	4893875	U.E. Martin Cardenas Hermosa C	51
50251	VARGAS GUTIERREZ	WENDY PAMELA	C.I.	6089639	U. E. Abraham Lincoln	14
50252	VARGAS HEREDIA	MONICA GICEL	C.I.	4379405	U.E. Ignacio Calderón Fe y Alegría I	22
50253	VARGAS HERNANDEZ	LUCERO ALFONSINA	C.I.	6185029	U.E. San Ignacio	17
50254	VARGAS HILARI	IRMA	C.I.	8431530	Escuela Puente Villa	4
50255	VARGAS HILARI	MILAN	C.I.	8350641	U.E. Puerto de Guaqui	28
50256	VARGAS HONORIO	TEOFILO	C.I.	4360152	U.E. Nacional Santiago de Callapa	3
50257	VARGAS HUAMPU	IRENE	C.I.	4965332	U.E. Ernesto Che Guevara	35
50258	VARGAS HUAMPU	JAVIER EVARISTO	C.I.	3442719	U.E. Huayna Potosí	22
50259	VARGAS HUANCA	ADOLFO	C.I.

No.	Apellidos	Nombres	Tipo Doc.	Doc. Identidad	Recinto	Mesa
50284	VARGAS LAURA	AVAT DILAN	C.I.	12572966	U.E. 25 de Julio Senkata A	28
50285	VARGAS LAURA	ELVIRA	C.I.	6160524	Colegio 6 de Junio	2
50286	VARGAS LAURA	MAXIMA	C.I.	4268246	U. E. Héroes de Octubre	10
50287	VARGAS LAURA	MAXIMO	C.I.	4335811	Esc. Achiri	4
50288	VARGAS LAURA	RAFAEL JOSE	C.I.	4319645	U.E. Simón Rodriguez CarreÃ±o	21
50289	VARGAS LAYME	EUGENIO	C.I.	9080696	Col. Jhon F. Keneddy	31
50290	VARGAS LAYME	GUALBERTO	C.I.	4941431	U. E. Lucio Velasco Flores	8
50291	VARGAS LEON	MAYA PAOLA	C.I.	7905461	U.E. República del Ecuador	12
50292	VARGAS LEQUIPE	BRAYAN ALEXIS	C.I.	13313669	U.E. Ingavi	25
50293	VARGAS LICONA	MARTHA	C.I.	5260272	U.E. Santa Rosa De Lima B	20
50294	VARGAS LIMA	DANIELA	C.I.	14883189	U.E. 18 de Diciembre B	19
50295	VARGAS LIMACHI	GONZALO	C.I.	4941455	U.E. Ventilla I	13
50296	VARGAS LIMACHI	KAREN	C.I.	12449774	U. E. Franz Tamayo de Río Seco A	39
50297	VARGAS LIMACHI	LENNIE VERONICA	C.I.	5977124	U. E. Club de Leones Nro. 2	28
50298	VARGAS LIMACHI	MICHAEL	C.I.	10092956	U. E. Luis Espinal de Collpani	33
50299	VARGAS LIQUE	JUAN DE DIOS	C.I.	8461908	U.E. El Pedregal	10
50300	VARGAS LLANOS	EMYLY LUZ MARY	C.I.	9081728	U. E. John Fitzgerald Kennedy	6
50301	VARGAS LLIULLY	JENNY MONICA	C.I.	6999943	U.E. Rosemary G. de Barrientos	11
50302	VARGAS LLOSA	ESTRELLA MAGUI	C.I.	10900673	U.E. Sergio Mauricio Villegas A	22
50303	VARGAS LOBO	ZENON	C.I.	4253205	U. E. Ecológico 25 de Julio A	23
50304	VARGAS LOPEZ	GREGORY MARIN	C.I.	6034776	U.E. Ecológico Los Pinos B	34
50305	VARGAS LOPEZ	INGRID MELVY	C.I.	6940768	U.E. Puerto del Rosario	33
50306	VARGAS LOPEZ	JOSE LUIS	C.I.	9951766	U.E. Santa Rosa de Lima	15
50307	VARGAS LOZA	ALAN GABRIEL	C.I.	4791754	U.E. Valle Hermoso	14
50308	VARGAS LUNA	ELIZABETH	C.I.	6756349	Esc. San Felipe De Corpa	5
50309	VARGAS LUQUE	MARCELINO	C.I.	7055969	U. E. Villa Cooperativa A	28
50310	VARGAS LUQUE	VERTA	C.I.	7046769	U.E. Venezuela	4
50311	VARGAS MACHACA	JUAN ANTONIO	C.I.	11076602	Esc. Unid Edu. Palos Blancos	23
50312	VARGAS MACHACA	LUIS CARLOS	C.I.	6879022	Colegio Inicua Alto	8
50313	VARGAS MACHACA	MARTHA	C.I.	6030577	U.E. Libertador Simón Bolívar	4
50314	VARGAS MACHACA	MAURO	C.I.	5475365	U. E. San Roque	53
50315	VARGAS MACHACA	TEODOSIA	C.I.	9086628	U. E. Carijana	1
50316	VARGAS MACUSAYA	JUAN ALVARO	C.I.	9952228	U.E. Gral. Juan José Torres Gonzales	26
50317	VARGAS MAGNANI	HUGO	C.I.	4939510	U.E. 12 de Octubre	20
50318	VARGAS MALDONADO	AMERICA ILSEN	C.I.	8426415	U.E. Eduardo Avaroa	13
50319	VARGAS MAMANI	ALFREDO	C.I.	6734171	Esc. Puerto Belen	2
50320	VARGAS MAMANI	ANGELA DAMARIS	C.I.	13694877	U.E. Santiago I	19
50321	VARGAS MAMANI	ANGELICA	C.I.	7038449	U. E. Bautista Saavedra	54
50322	VARGAS MAMANI	BEATRIZ	C.I.	13287403	U.E. Pauje Yuyo	2
50323	VARGAS MAMANI	BERNARDINO	C.I.	10936968	U.E. Rosa Kroeber Vda. de Carpio	9
50324	VARGAS MAMANI	BLADIMIR RICHARD	C.I.	7077089	Escuela El Porvenir	2
50325	VARGAS MAMANI	BRIAN FREDDY	C.I.	8313152	U. E. San Antonio de Padua I	4
50326	VARGAS MAMANI	BRIAN ISRAEL	C.I.	10017252	U. E. 6 de Junio de Cosmos 79	29
50327	VARGAS MAMANI	CARLOS ABNER	C.I.	12606940	U.E. Vicente Donoso Torres A	19
50328	VARGAS MAMANI	CESAR	C.I.	10912316	U. E. Villa Cooperativa A	28
50329	VARGAS MAMANI	DEYVIS ARMANDO	C.I.	13182364	U.E. Juvenal Mariaca B	33
50330	VARGAS MAMANI	EFRAIN	C.I.	6061971	U.E. Virgen De Copacabana A	14
50331	VARGAS MAMANI	ELIA	C.I.	9060309	Esc. San Felipe De Corpa	5
50332	VARGAS MAMANI	ELIZA	C.I.	12361649	U.E. Boliviano Japones B	16
50333	VARGAS MAMANI	EMANUEL	C.I.	12449543	U.E. San Antonio A	12
50334	VARGAS MAMANI	EVA LOURDES	C.I.	6077818	U.E. Mcal. Andrés de Santa Cruz	34
50335	VARGAS MAMANI	EVER	C.I.	11544058	U.E. Gualberto Villarroel	5
50336	VARGAS MAMANI	GROBER	C.I.	9072809	U.E. Elizardo Perez	24
50337	VARGAS MAMANI	HUMBERTO	C.I.	5474415	U.E. San Andres	7
50338	VARGAS MAMANI	ILSEN NICOLE	C.I.	12961227	Unidad Educativa Mallasa	9
50339	VARGAS MAMANI	JANNETH	C.I.	11094031	Colegio Mario Gutierrez	5
50340	VARGAS MAMANI	JAVIER	C.I.	13342704	Unidad Educativa Buenos Aires	1
50341	VARGAS MAMANI	JHONNY FERNANDO	C.I.	10064386	U.E. Simón Bolívar	22
50342	VARGAS MAMANI	LUCIA	C.I.	4288881	U.E. Tejada Triangular	13
50343	VARGAS MAMANI	LUCILA NELLY	C.I.	4945781	U.E. San José Fe y Alegría	46
50344	VARGAS MAMANI	MARIOLY ISABEL	C.I.	13086659	U.E. Boliviano del Sur	11
50345	VARGAS MAMANI	MAXIMA	C.I.	9066463	U.E. Boliviano Japones	9
50346	VARGAS MAMANI	MAYRA MIROSLAVA	C.I.	9223047	U.E. Vicente Tejada	22
50347	VARGAS MAMANI	PATRICIA VIRGINIA	C.I.	5954001	U. E. Club de Leones Nro. 2	28
50348	VARGAS MAMANI	ROGELIO EDY	C.I.	4272086	U.E. República Dominicana	25
50349	VARGAS MAMANI	ROGER	C.I.	6851542	U.E. Bolívar Municipal	16
50350	VARGAS MAMANI	ROLY	C.I.	9136224	Col. Jhon F. Keneddy	31
50351	VARGAS MAMANI	ROSICELA	C.I.	10014095	Colegio Luis Espinal	2
50352	VARGAS MAMANI	SONIA	C.I.	4994315	U. E. Raúl Salmón de la Barra	15
50353	VARGAS MAMANI	VALENTIN	C.I.	3113590	Escuela Simon Bolivar	2
50354	VARGAS MAMANI	VLADIMIR	C.I.	9248771	U.E. Gualberto Villarroel	5
50355	VARGAS MAMANI	YHOVANA	C.I.	13548268	U.E. Challuyo	1
50356	VARGAS MARAZ	LUIS FERNANDO	C.I.	13828721	U.E. Unión Bolivariana	14
50357	VARGAS MARAZ	MIJAEL	C.I.	7085907	U. E. San Roque	53
50358	VARGAS MARAZA	EMMA	C.I.	6064060	U. E. Mcal. Sucre	7
50359	VARGAS MARQUEZ	NELSON	C.I.	6997222	U. E. Litoral A	15
50360	VARGAS MARTINEZ	JANETH MIRIAM	C.I.	3418476	U.E. Hugo Dávila A	24
50361	VARGAS MARTINEZ	KAREN GABRIELA	C.I.	6848395	U.E. Cristo Rey	20
50362	VARGAS MAYTA	ANAHY	C.I.	9250546	U.E. Adela Zamudio A	11
50363	VARGAS MAYTA	GUILLERMINA	C.I.	6087166	Esc. Fernando Eloy Guachalla	4
50364	VARGAS MEDRANO	EMILY ISABEL	C.I.	10099607	U.E. San José Fe y Alegría	46
50365	VARGAS MENDEZ	JUAN CARLOS	C.I.	4741772	U.E. Bicentenario La Paz	10
50366	VARGAS MENDOZA	MARIA LUISA	C.I.	4891674	U. E. Santa Maria Mazzarello	10
50367	VARGAS MENDOZA	RAJMIL ERICK	C.I.	7069620	Esc. Centro Tilata	48
50368	VARGAS MENDOZA	VLADIMIR JOSE	C.I.	4316654	U.E. Sergio Mauricio Villegas A	22
50369	VARGAS MICHEL	YANETT ROSSI	C.I.	6977485	Escuela Santa Rosa de Quilo Quilo	5
50370	VARGAS MOLINA	ROSMERY	C.I.	14201851	U. E. Santa Rosa	9
50371	VARGAS MOLLEDA	JESABEL ROSARIO	C.I.	4741432	Escuela Superior de Formación de Maestros Simón Bolivar	12
50372	VARGAS MOLLER	JORGE	C.I.	4169767	Escuela Simona Manzaneda	12
50373	VARGAS MOLLINEDO	FLORA	C.I.	9159521	U. E. Kalaque	4
50374	VARGAS MOLLINEDO	WILLSON	C.I.	6879730	U. E. Kalaque	4
50375	VARGAS MUCHIA	NORMAN EDUARDO	C.I.	6853302	Instituto Tecnológico Ayacucho	38
50376	VARGAS NATTEZ	RAMIRO GUSMAN	C.I.	4854049	U.E. Nacional Santiago de Callapa	3
50377	VARGAS NAVIA	DANIELA ENA	C.I.	5043662	U.E. Franco Boliviano	37
50378	VARGAS NIETO	SALOME	C.I.	10022621	U.E. Noruega	30
50379	VARGAS NINA	ANA JHOSELINE	C.I.	12861412	U.E. Nazacara	2
50380	VARGAS NINA	LUCERO	C.I.	9890986	U.E. Bicentenario La Paz	10
50381	VARGAS NOA	JHONATHAN	C.I.	15395621	Colegio Santiago Tocoroni	6
50382	VARGAS NUÑEZ	NOEMI	C.I.	8824469	U.E. Mariscal De Zepita	10
50383	VARGAS OJEDA	NELSON	C.I.	10099336	U.E. Capacasi	5
50384	VARGAS ONOFRE	ADELIO	C.I.	6952874	U.E. Puerto del Rosario	33
50385	VARGAS ORDOÑEZ	ALEJANDRO CHRYSTIAN	C.I.	12394826	Sindicato Mixto de Transporte Litoral	11
50386	VARGAS ORELLANA	OSCAR	C.I.	8742398	Unidad Educativa Siguani Grande	7
50387	VARGAS ORMACHEA	ANGELA BELEN	C.I.	6095671	U. E. República de Cuba	11
50388	VARGAS ORTIZ	REIMY MABEL	C.I.	8329921	U.E. Cristo Rey San Luis Fe y Alegría	26
50389	VARGAS OSCO	ALICIA MONICA	C.I.	6910029	Colegio Nacional Arturo Posnanski	16
50390	VARGAS PACAJES	AXEL NEWTON	C.I.	12700996	U.E. Juvenal Mariaca B	33
50391	VARGAS PACHECO	JANNET ROSARIO	C.I.	6869986	U.E. Juvenal Mariaca B	33
50392	VARGAS PACXI	REYNALDO	C.I.	6732212	Unidad Educativa Sapahaqui	9
50393	VARGAS PADILLA	MARIBEL	C.I.	12363315	U.E. Nacional Santiago de Callapa	3
50394	VARGAS PAJSI	PRIMO	C.I.	13284040	U.E. Gualberto Villarroel	5
50395	VARGAS PALABRA	ROLY	C.I.	11087920	U.E. San Francisco Xavier	2
50396	VARGAS PAREDES	JOSE MARIA	C.I.	6069554	Esc. Centro Tilata	48
50397	VARGAS PAREDES	MARIELA	C.I.	9192776	U.E. Gral. José de San Martin	29
50398	VARGAS PARICOLLO	GERMAN MARCELO	C.I.	6116346	U.E. Franco Boliviano	37
50399	VARGAS PARISACA	VLADIMIR	C.I.	8508431	U.E. Juan Capriles	16
50400	VARGAS PASCUAL	JOAN KATHERINE	C.I.	9190270	U. E. Eloy Ã lvarez Plata	7
50401	VARGAS PATANA	JHOVANA	C.I.	6981102	Esc. Carrasco La Reserva	8
50402	VARGAS PATANA	MARIBEL	C.I.	9136562	Esc. Carrasco La Reserva	8
50403	VARGAS PAYE	NOEMI	C.I.	17111886	Recinto Taipi Canuma	1
50404	VARGAS PAYE	SILVIA	C.I.	13491930	U. E. Ulla Ulla	3
50405	VARGAS PEÑA	LAURA JHOSET	C.I.	9993123	Instituto Tecnológico Ayacucho	38
50406	VARGAS PEÑAFIEL	RACHELL KIARA	C.I.	6949565	U.E. Felipe Segundo Guzman	11
50407	VARGAS PEÑARRIETA	IAN ALEJANDRO	C.I.	8464941	U.E. Victor Paz Estensoro	19
50408	VARGAS PEÑASCO	EDDY	C.I.	9236709	U.E. San Martín de Porres	39
50409	VARGAS PEREDO	BERNARDINA	C.I.	4272977	U.E. Mcal. Andrés de Santa Cruz	3
50410	VARGAS PEREZ	ABIGAIL	C.I.	7069800	U.E. República de Cuba	30
50411	VARGAS PILCO	ALAN WILDER	C.I.	9112169	U.E. 3 de Mayo B	32
50412	VARGAS PILLCO	ELIAS DAVID	C.I.	10915021	U.E. Republica de Francia	31
50413	VARGAS PIZARRO	BORIS MARIO	C.I.	6854033	U.E. Colorados de Bolivia	9
50414	VARGAS POMA	ELGIN MIGUEL	C.I.	13967104	U.E. Cristo Rey	20
50415	VARGAS POMA	FRANCISCA	C.I.	6775263	U.E. Illimani	39
50416	VARGAS POMA	KATERIN CAROL	C.I.	10933289	U.E. Gral. José de San Martin	29
50417	VARGAS POMA	LISBETH	C.I.	13627452	U. E. Cuerpo de Cristo Fe y Alegría	17
50418	VARGAS POMA	LUIS BELTRAN	C.I.	8294910	U.E. Juan Pablo II Don Bosco	11
50419	VARGAS POMA	MARTIN	C.I.	4953911	U.E. Fray Jose Antonio Zampa	4
50420	VARGAS POMA	NILA	C.I.	10029728	U.E. Julián Túpac Katari	4
50421	VARGAS POMACUSI	JHON SAIMON	C.I.	13279327	U. E. Santa Rosa	9
50422	VARGAS PONCE	MAURICIO ABEL	C.I.	9256330	U.E. Héroes del Pacífico	19
50423	VARGAS PUSARI	DELIA MARY	C.I.	13550738	Centro de Salud Siripaca	2
50424	VARGAS QUELLCA	GROVER	C.I.	14413994	Sede Social de Cusicancha	6
50425	VARGAS QUENTA	MARVIN	C.I.	12540412	Escuela Villa Lipe	3
50426	VARGAS QUISBERT	MARCOS	C.I.	9872535	U.E. Hugo Chavez Frías	14
50427	VARGAS QUISBERT	SELENE ANDREA	C.I.	9877137	U.E. Simón Rodriguez CarreÃ±o	21
50428	VARGAS QUISPE	ARMINDA	C.I.	9999815	U.E. Huancane	1
50429	VARGAS QUISPE	BENITA	C.I.	4251827	U.E. Julián Túpac Katari	4
50430	VARGAS QUISPE	BETTY	C.I.	7085810	U. E. 21 de Septiembre SeÃ±or de Lagunas	22
50431	VARGAS QUISPE	BIDAL	C.I.	9109691	U. E. Kalaque	4
50432	VARGAS QUISPE	CARLOS	C.I.	9868009	U.E. Artemio Camargo	4
50433	VARGAS QUISPE	CATALINA DOMINGA	C.I.	6878507	Col. San Luis Wila Cala	3
50434	VARGAS QUISPE	CIPRIANA	C.I.	7013617	U.E. Republica De Italia	17
50435	VARGAS QUISPE	DAVID	C.I.	4948180	U. E. Brasil	27
50436	VARGAS QUISPE	DAYANA	C.I.	6120151	U.E. San Antonio Fe y Alegría	18
50437	VARGAS QUISPE	DIEGO REYNALDO	C.I.	4830708	U.E. Las Delicias A	17
50438	VARGAS QUISPE	EDWIN	C.I.	10907399	Escuela Cohoni	7
50439	VARGAS QUISPE	EFRAIN BERNABE	C.I.	12363680	U.E. San José Fe y Alegría	46
50440	VARGAS QUISPE	ELIZABETH	C.I.	13606977	U.E. Boliviano Japones	9
50441	VARGAS QUISPE	EMILIANA	C.I.	7030795	Escuelas Populares Don Bosco	2
50442	VARGAS QUISPE	FABIAN JHOVANY	C.I.	12893745	U. E. República de Italia	22
50443	VARGAS QUISPE	FABIOLA	C.I.	9998810	U.E. Fray Jose Antonio Zampa	4
50444	VARGAS QUISPE	GILDA HELEN	C.I.	10918162	U.E. Irene Nava de Castillo B	33
50445	VARGAS QUISPE	GROBER	C.I.	9934648	U. E. Franz Tamayo de Río Seco A	39
50446	VARGAS QUISPE	IRMA PATRICIA	C.I.	8334192	U.E. Pacallo	4
50447	VARGAS QUISPE	ISRAEL JESUS	C.I.	8468863	U.E. Santa Rosa La Florida A	17
50448	VARGAS QUISPE	JHESSICA	C.I.	9238788	U.E. 3 de Mayo B	32
50449	VARGAS QUISPE	JOSE LUIS	C.I.	14050920	U.E. Néstor Paz Zamora	34
50450	VARGAS QUISPE	JOSUE	C.I.	13639676	U.E. Boliviano Japones	9
50451	VARGAS QUISPE	JUAN PEDRO	C.I.	13570646	Colegio Las Mercedes	7
50452	VARGAS QUISPE	LILI FABIOLA	C.I.	6751326	U.E. Rafael Pabón	25
50453	VARGAS QUISPE	MABEL	C.I.	11075123	U.E. San Pedro	11
50454	VARGAS QUISPE	MARIMAR ZULEMA	C.I.	12704156	U.E. Gualberto Villarroel	5
50455	VARGAS QUISPE	MAYLI PAOLA	C.I.	13449590	U.E. 25 de Julio Senkata A	28
50456	VARGAS QUISPE	MELANY	C.I.	8468865	U.E. Santa Rosa La Florida A	17
50457	VARGAS QUISPE	MIRIAM	C.I.	7082575	U.E. Fray Jose Antonio Zampa	4
50458	VARGAS QUISPE	NATIVIDAD	C.I.	7026244	U.E. Adrián Castillo Nava B	39
50459	VARGAS QUISPE	NELSON	C.I.	7056669	Escuela Puerto Perez	6
50460	VARGAS QUISPE	NOELIA NAJHELY	C.I.	14449737	U. E. Franz Tamayo de Río Seco A	39
50461	VARGAS QUISPE	PETRONA	C.I.	5957671	Esc. S.J. De Pacollo	1
50462	VARGAS QUISPE	REBECA	C.I.	9945124	Colegio Mario Gutierrez	5
50463	VARGAS QUISPE	REMBERTO	C.I.	9109616	U.E. Huancane	2
50464	VARGAS QUISPE	RICARDO ROLANDO	C.I.	6783500	U. E. Walter Alpire Duran A	35
50465	VARGAS QUISPE	RICKY SAMUEL	C.I.	12361604	U.E. Ernesto Che Guevara	36
50466	VARGAS QUISPE	SAMUEL	C.I.	10938630	U.E. Huancane	2
50467	VARGAS QUISPE	SONIA	C.I.	10084777	U.E. San Miguel de Alpacoma	5
50468	VARGAS QUISPE	TERESA	C.I.	7067651	U.E. 3 de Mayo B	32
50469	VARGAS QUISPE	WILMA	C.I.	6069863	U. E. Curva Pucara	3
50470	VARGAS QUISPE	YOLA	C.I.	6792065	U.E. Huancane	2
50471	VARGAS QUITON	MARCELO EDGAR	C.I.	8399363	U.E. Cristo Rey	20
50472	VARGAS RAMIREZ	EXALTO	C.I.	6095200	U.E. Mcal. Andrés de Santa Cruz	3
50473	VARGAS RAMIREZ	LEONEL MAXIMO	C.I.	9101918	U.E. Irene Nava de Castillo B	33
50474	VARGAS RAMIREZ	PRIMO	C.I.	6174415	U.E. El Pedregal	10
50475	VARGAS RAMOS	JOSE LUIS	C.I.	9088014	Esc. 16 de Julio	5
50476	VARGAS RAMOS	MARIO	C.I.	11095825	Col. San Luis Wila Cala	3
50477	VARGAS REYES	ADRIANA ALEJANDRA	C.I.	6146792	U.E. LYNNS	12
50478	VARGAS RIOJA	JHORLJELY JHASIEL	C.I.	12429605	U.E. Republica de Francia	31
50479	VARGAS RIOJA	SANTIAGO	C.I.	9421087	U.E. Gregorio Reynolds	19
50480	VARGAS RIVAS	MAIRA MIKAELA	C.I.	6949412	U.E. La Merced B	33
50481	VARGAS RIVAS	MAURICIO MARIO	C.I.	2238867	E.S.F.M.E.F.D. Antonio José de Sucre	7
50482	VARGAS RIVERA	GUISSELA GLADYS	C.I.	6158992	U.E. República del Perú	3
50483	VARGAS ROCA	RENE	C.I.	1702528	U.E. Emeterio Villamil de Rada	3
50484	VARGAS RODRIGUEZ	GRACIELA MARY	C.I.	6093091	Escuela Superior de Formación de Maestros Simón Bolivar	12
50485	VARGAS RODRIGUEZ	HECTOR	C.I.	13281021	Centro de Capacitacion Inti Paxsi	10
50486	VARGAS ROJAS	CARLOS JAVIER	C.I.	9981136	U. E. Santa Maria Mazzarello	10
50487	VARGAS ROJAS	CATALINA	C.I.	5318901	U.E. Ventilla I	14
50488	VARGAS ROJAS	FRANCISCO XAVIER	C.I.	9453082	U.E. República de Panamá	16
50489	VARGAS ROJAS	JOEL FABRICIO	C.I.	12453855	U.E. Gral. José de San Martin	29
50490	VARGAS RUA	SEILA DELSI	C.I.	5118950	U.E. Jupapina	9
50491	VARGAS RUEDA	LIZBETH	C.I.	10070063	U.E. Jardines del Sur	13
50492	VARGAS RUIZ	MONICA GABRIELA	C.I.	4904323	U.E. Simón Bolivar Nro 1	8
50493	VARGAS SAAVEDRA	RAUL IGNACIO	C.I.	8331141	Instituto Tecnológico Ayacucho	38
50494	VARGAS SAICO	ESTHER AIDA	C.I.	14047426	U.E. Jaime Zenobio Escalante	15
50495	VARGAS SALAS	RAMIRO	C.I.	14068119	U.E. Ernesto Che Guevara	36
50496	VARGAS SALCEDO	ODALIS ABRIL	C.I.	10060269	U.E. Holanda	54
50497	VARGAS SALGADO	LUISA JULIA	C.I.	4891956	U.E. San José Fe y Alegría	46
50498	VARGAS SALINAS	DARLET VALENTINA	C.I.	8467840	U.E. Enrique Lindemann	2
50499	VARGAS SALINAS	JOSHUA	C.I.	9896015	U.E. Miguel de Cervantes Saavedra	14
50500	VARGAS SANCHEZ	ANDRES LEONEL	C.I.	12423800	U.E. Gral. José de San Martin	29
50501	VARGAS SANCHEZ	GUISELA YOLANDA	C.I.	4939955	U.E. Rvdo. Padre Walter Strub A	24
50502	VARGAS SANCHEZ	MARCELA GRISSEL	C.I.	4849286	U.E. Modesto Omiste	7
50503	VARGAS SANCHEZ	OMAR JOSUE	C.I.	10071358	U.E. Ernesto Che Guevara	36
50504	VARGAS SANGUEZA	SHIRLEY	C.I.	8023588	U. E. Walter Alpire Duran A	35
50505	VARGAS SANTOS	ELENA	C.I.	4379990	U.E. Tejada Triangular	13
50506	VARGAS SANTOS	MARGARITA	C.I.	4742169	U.E. 18 de Diciembre B	19
50507	VARGAS SANTOS	MELANIA ANGELA	C.I.	14649933	U.E. Villa el Carmen	12
50508	VARGAS SARMIENTO	ALCIDA	C.I.	6937371	Unidad Educativa Pedro Domingo Murillo	3
50509	VARGAS SARZURI	ZENOBIA	C.I.	5964103	Esc. Central Luruta	1
50510	VARGAS SEGURA	MIRIAM	C.I.	5969937	U.E. Artemio Camargo	4
50511	VARGAS SILVESTRE	JUANA	C.I.	11080257	Col. 6 de Junio	1
50512	VARGAS SINCA	DENISSE ELAINE	C.I.	12544666	U. E. Carlos Salinas Aramayo	6
50513	VARGAS SIRPA	JUANITA	C.I.	6749325	U.E. Fray Jose Antonio Zampa	4
50514	VARGAS SOLIZ	FATIMA DAMIANA	C.I.	6929864	Unidad Educativa San Marcos	8
50515	VARGAS SORIA	GREGORIO	C.I.	6138167	U. E. Copusquia A	3
50516	VARGAS SUAREZ	JOSE LUIS	C.I.	5990321	U.E. Juan Herschel A	19
50517	VARGAS SUCAPUCA	SANDRA MELIZA	C.I.	7047082	U.E. 6 de Junio	5
50518	VARGAS TACUÑA	FRANCO FERNANDO	C.I.	13021843	U.E. Totoral	4
50519	VARGAS TAMBO	VIRGINIA	C.I.	6048541	U. E. Mcal. Sucre	7
50520	VARGAS TANCARA	ESTEFANY	C.I.	12394228	U.E. Calama	33
50521	VARGAS TARQUI	DIANA CAMILA	C.I.	8425326	U. E. Nicolás Fernandez Naranjo	36
50522	VARGAS TARQUI	GABRIEL ANGEL	C.I.	10088835	U.E. Alfredo Vargas B	24
50523	VARGAS TARQUI	JOSE	C.I.	6199855	U.E. Carlos Palenque Avilés	21
50524	VARGAS TEJERINA	LIXY NOEMI	C.I.	4928075	Instituto Tecnológico Ayacucho	38
50525	VARGAS TERRAZAS	ELIZABETH	C.I.	6167227	U.E. ChojÃ±a	2
50526	VARGAS TERRAZAS	NANCY	C.I.	6186686	U.E. Anchallani República Venezuela	3
50527	VARGAS TICONA	ANDRES JUSTINO	C.I.	3393619	U.E. Tokio	12
50528	VARGAS TICONA	BERTHA	C.I.	3376397	U.E. Rosario	8
50529	VARGAS TICONA	DAVID MATIAS	C.I.	13248172	U.E. Eduardo Abaroa III	16
50530	VARGAS TICONA	DIONICIO	C.I.	7092707	U.E. San José Fe y Alegría	46
50531	VARGAS TICONA	MARTHA	C.I.	9219948	Escuela Puerto Perez	6
50532	VARGAS TICONA	VIGMAR	C.I.	3550242	U.E. Franco Boliviano	37
50533	VARGAS TITO	DORA	C.I.	3474286	Colegio Mario Gutierrez	5
50534	VARGAS TORREZ	ELIANA	C.I.	12605897	U.E. Valle Hermoso	14
50535	VARGAS TRIGO	JHAMILL	C.I.	7954076	U. E. 16 de Julio de Mapiri	18
50536	VARGAS ULO	ELIZARDO	C.I.	6178152	U.E. Mcal. Andrés de Santa Cruz	34
50537	VARGAS ULO	NORA	C.I.	6156693	Instituto Tecnológico Ayacucho	38
50538	VARGAS VALENCIA	DAVID MIGUEL	C.I.	9251798	U.E. Unión Europea B	17
50539	VARGAS VALENCIA	JUAN CARLOS	C.I.	4305542	U.E. Daniel Sanchez Bustamante II	34
50540	VARGAS VALENCIA	MARCO ANTONIO	C.I.	8387329	U. E. República de China	14
50541	VARGAS VALERA	ANA CAROLA	C.I.	4315883	U.E. Loretto	13
50542	VARGAS VALERIANO	GROVER	C.I.	9078766	Unidad Educativa Simon Bolivar	15
50543	VARGAS VARGAS	ALEX PABLO	C.I.	6140010	U.E. Bethesda	16
50544	VARGAS VARGAS	CARMEN	C.I.	8394305	U.E. República de Canadá	7
50545	VARGAS VARGAS	CAROLA JACQUELINE	C.I.	4757248	U. E. Luis Alberto Pabon B	6
50546	VARGAS VARGAS	ERICKA	C.I.	15010580	Esc. Ismael Montes	6
50547	VARGAS VARGAS	HORTENCIA MARINA	C.I.	4302980	U.E. Unión Bolivariana	14
50548	VARGAS VARGAS	JHOSELIN MARLENE	C.I.	10074955	U.E. Huancane	2
50549	VARGAS VARGAS	JUAN	C.I.	10936722	U.E. Pauje Yuyo	2
50550	VARGAS VARGAS	LINA	C.I.	9882235	Esc. Vilriroco	25
50551	VARGAS VARGAS	LUIS ARMANDO	C.I.	6071759	U.E. Huancane	2
50552	VARGAS VARGAS	MERCEDES	C.I.	9237496	Esc. Centro Tilata	49
50553	VARGAS VARGAS	MIGUEL ANGEL	C.I.	8393755	U.E. San Juan	17
50554	VARGAS VARGAS	MONICA	C.I.	14145665	U.E. Ernesto Che Guevara	36
50555	VARGAS VARGAS	NAYELI	C.I.	12702399	U.E. Simón Bolívar	22
50556	VARGAS VARGAS	NESTOR	C.I.	8419076	U.E. Libertador Simón Bolívar	4
50557	VARGAS VARGAS	RAQUEL	C.I.	11095786	U.E. Pauje Yuyo	2
50558	VARGAS VARGAS	ROLANDO	C.I.	9064002	Esc. Centro Tilata	49
50559	VARGAS VARGAS	ROSMERY	C.I.	8397736	U.E. Libertador Simón Bolívar	4
50560	VARGAS VARGAS	SANTIAGO FRANCO	C.I.	6101824	U.E. 24 de Junio A	29
50561	VARGAS VARGAS	SILVIA ROCIO	C.I.	4367473	U. E. San Miguel	10
50562	VARGAS VEGA	DAYSI AMPARO	C.I.	15333434	U. E. 16 de Julio de Mapiri	18
50563	VARGAS VEGA	MAGNO BLADIMIR	C.I.	8404028	Esc. Unid Edu. Palos Blancos	24
50564	VARGAS VELA	KEVIN ALVARO	C.I.	6066986	Esc. Ismael Montes	6
50565	VARGAS VELASQUEZ	YOSELIN MAYRA	C.I.	12801331	U.E. San Antonio A	12
50566	VARGAS VENT

No.	Apellidos	Nombres	Tipo Doc.	Doc. Identidad	Recinto	Mesa
Natividad		36				
50587	VARGAS ZABALA	LOURDES AMPARO	C.I.	6136734	U.E. Las Nieves	7
50588	VARGAS ZALLES	ELMER NAHOTTO	C.I.	8330368	U. E. Isaac Maldonado Reque	2
50589	VARGAS ZAMBRANA	JEHNS MICHAEL	C.I.	13733806	U. E. Luis Ernest CBN A	10
50590	VARGAS ZAPATA	SHEYLA ERIKA	C.I.	6791267	U.E. Cristo Rey	20
50591	VARRERA BONILLA	CATALINA	C.I.	4292520	U. E. Madre Maria Federica	18
50592	VASCO CUAQUIRA	JHON ALEJANDRO	C.I.	14415939	U.E. República de Cuba	30
50593	VASCO LUNA	LEONARDO ALEJANDRO	C.I.	6846267	U. E. Venezuela	13
50594	VASQUES CHOQUE	ERICK MARCELO	C.I.	14054647	Colegio Mariscal Santa Cruz	20
50595	VASQUES CHOQUE	MIRIAN	C.I.	14054199	Escuela Puerto Rico	5
50596	VASQUEZ	CARLOS EDUARDO	C.I.	9199837	U.E. Gran BretaÃ±a A	9
50597	VASQUEZ	CRISTOBAL	C.I.	5975628	Casa Cultural San Juan de Coripata	4
50598	VASQUEZ	EULALIA DAMIANA	C.I.	9143786	U.E. Rosapata	2
50599	VASQUEZ	JOSE MIGUEL	C.I.	6424031	U.E. Mcal. de Zepita	9
50600	VASQUEZ	RICHARD	C.I.	8427874	U.E. La Merced B	34
50601	VASQUEZ	RUDY	C.I.	10096264	U.E. Simón Bolívar	3
50602	VASQUEZ	VIBETT DE LOS ANGELES	C.I.	13280850	U.E. Rose Marie Galindo de Barrientos	47
50603	VASQUEZ	ZULMA	C.I.	6047647	U.E. Taiwan	12
50604	VASQUEZ ACERO	EMELY WARA	C.I.	11080887	Sede Vecinal Villa Bolívar B	3
50605	VASQUEZ AJNO	FREDDY	C.I.	4952102	U.E. Mercedes Elio De Rivero B	30
50606	VASQUEZ AJNOTA	EMMA	C.I.	6883406	U. E. Luis Espinal de Collpani	33
50607	VASQUEZ AJNOTA	YOLANDA	C.I.	8393649	U.E. Mcal. Antonio Jose de Sucre	33
50608	VASQUEZ ALCOCER	ZASHENKA LISSET	C.I.	13108423	U.E. Agustín Aspiazu	16
50609	VASQUEZ ALEJO	FLORENTINO	C.I.	3491243	U.E. Manuel Isidoro Belzu	4
50610	VASQUEZ ALIAGA	CIRO RUBEN	C.I.	4371558	U.E. Puerto del Rosario	34
50611	VASQUEZ ALMUGUER	GODELIA	C.I.	4960620	U.E. La Paz	15
50612	VASQUEZ APAZA	BISMARCK JOSUE	C.I.	12425498	U. E. Club de Leones Nro. 2	29
50613	VASQUEZ APAZA	LIMBERG	C.I.	12635995	U.E. Topater	29
50614	VASQUEZ ARROBA	MONICA	C.I.	9259947	U. E. San Vicente de Paul Fe y Alegría	36
50615	VASQUEZ ASPI	OLIVER	C.I.	13551862	U.E. Mercedes Elio De Rivero B	30
50616	VASQUEZ BACARREZA	PAOLA ANDREA	C.I.	10900127	Complejo Deportivo Camiri	10
50617	VASQUEZ BELMONTE	MARIA CRISTINA	C.I.	3374146	U.E. Miguel de Cervantes Saavedra	14
50618	VASQUEZ BLANCO	JUANA	C.I.	6172526	U.E. Chacarilla	2
50619	VASQUEZ BLANCO	SAMUEL	C.I.	4928295	U.E. Rosapata	2
50620	VASQUEZ BUEZO	SILVANA ANDREA	C.I.	10927272	U. E. John Fitzgerald Kennedy	6
50621	VASQUEZ BUSTIOS	MILVERT ERLAN	C.I.	8263317	U.E. Rafael Mendoza Castellón B	26
50622	VASQUEZ CABRERA	VERONICA ENCARNACION	C.I.	5954859	U. E. Santa Maria Mazzarello	10
50623	VASQUEZ CACERES	BRAYAN BORIS	C.I.	6829398	U.E. Copacabana C	28
50624	VASQUEZ CACERES	JUSTINA	C.I.	6843369	Complejo Deportivo San Luis	5
50625	VASQUEZ CACERES	MARCELO ALEJANDRO	C.I.	10918270	U.E. Simón Bolivar Nro 1	8
50626	VASQUEZ CALATAYUD	ELVIRA	C.I.	10040372	U.E. Ecológico Los Pinos B	34
50627	VASQUEZ CALLISAYA	BEATRIZ MILENKA	C.I.	4830954	U.E. José Santos Vargas I	21
50628	VASQUEZ CAMPERO	JOSE ANTONIO	C.I.	4068225	U.E. Franco Boliviano	37
50629	VASQUEZ CANAVIRI	EDITH NAYELI	C.I.	9181544	U.E. Mcal. José Ballivián A	16
50630	VASQUEZ CARLOS	ELIZABETH	C.I.	9385895	Escuela Eden	14
50631	VASQUEZ CASTRO	ROMMEL ZACCHA	C.I.	6091309	U.E. Achumani	48
50632	VASQUEZ CHAMBI	GETRUDES LOURDES	C.I.	4274989	U. E. San Simón de Ayacucho A	8
50633	VASQUEZ CHAMBI	JUAQUIN DANIEL	C.I.	8348516	U.E. Gregorio Reynolds	19
50634	VASQUEZ CHINO	DAVID MOISES	C.I.	8368320	U.E. La Paz	15
50635	VASQUEZ CHOQUE	CINTIA MABEL	C.I.	8384950	U.E. Simón Bolívar	3
50636	VASQUEZ CHOQUE	CRISTIAN MARIO	C.I.	6859154	U.E. Luis Espinal Camps Fe y Alegría	13
50637	VASQUEZ CHOQUE	GRACIELA	C.I.	6920074	Unidad Educativa Sacani	2
50638	VASQUEZ CLAVEL	FREDDY FABIAN	C.I.	4854439	U.E. República Arabe de Egipto	6
50639	VASQUEZ CONDARCO	JULIO CESAR	C.I.	13966013	U.E. Daniel Sanchez Bustamante II	34
50640	VASQUEZ CONDE	ALEXANDER DANIEL	C.I.	11068428	U.E. Luis Espinal Camps Fe y Alegría	13
50641	VASQUEZ CONDORI	FIORELA KATHERINE	C.I.	7019921	U.E. Villa el Carmen	12
50642	VASQUEZ CRUZ	WARAH BLANCA	C.I.	9128591	U. E. San Miguel	10
50643	VASQUEZ CUAQUIRA	ADRIAN RICARDO	C.I.	12365062	U.E. Maria Auxiliadora I	12
50644	VASQUEZ CUTIPA	JUAN CARLOS	C.I.	9240090	U.E. El Alto Integración	11
50645	VASQUEZ DELGADO	ELIZABETH VICTORIA	C.I.	8295736	U.E. 6 de Junio	26
50646	VASQUEZ ESPEJO	VERONICA	C.I.	9224895	U.E. Marcelo Quiroga Santa Cruz	13
50647	VASQUEZ ESPINOZA	MARIA ISABEL	C.I.	4744886	Sede Social de Bella Vista Central II	12
50648	VASQUEZ FERNANDEZ	JIMMY EDWIN	C.I.	4965444	U.E. Católico Mercedes B	16
50649	VASQUEZ FERNANDEZ	ROBERTO CESAR	C.I.	2705761	U.E. Gral. Jose Manuel Pando	8
50650	VASQUEZ FLORES	DIANA ISABEL	C.I.	12857029	U.E. René Barrientos OrtuÃ±o	17
50651	VASQUEZ FLORES	RUTH TEODORA	C.I.	4368058	U.E. The Strongest	11
50652	VASQUEZ FLORES	SAIDY	C.I.	14185542	U. E. 20 de Octubre I	8
50653	VASQUEZ GOMEZ	ALVARO RAMIL	C.I.	9146580	Unidad Educativa Pedro Domingo Murillo	2
50654	VASQUEZ GONZALES	JHONATAN	C.I.	7068666	U.E. Boliviano Japones B	17
50655	VASQUEZ GUARACHI	RONALD EDWIN	C.I.	5774711	U.E. German Busch	9
50656	VASQUEZ HELGUERO	ENRIQUE ARIEL	C.I.	4309024	U.E. Amor de Dios	15
50657	VASQUEZ HERRERA	MARIO ANDRES	C.I.	12747894	U.E. Pantini	2
50658	VASQUEZ HIDALGO	CARLOS ANDRES	C.I.	9257371	U.E. Santa Maria de Los Ã¤ngeles	32
50659	VASQUEZ HUANCA	KAREN REINA	C.I.	9125007	U. E. Sergio Suarez Figueroa	33
50660	VASQUEZ HUANCA	REMBERTO	C.I.	9963584	Col. Rvdo. Victor Aruazo Plaza Principal	4
50661	VASQUEZ HUARACO	JOVENAL	C.I.	7044340	U.E. Ventilla I	14
50662	VASQUEZ KUNO	ROEL	C.I.	6910778	U. E. Nazario Pardo Valle	3
50663	VASQUEZ LAOS	MAURICIO RAMON	C.I.	5951780	U.E. San José I	12
50664	VASQUEZ LAURA	JOSELINE ARACELY	C.I.	9930307	U.E. Vicente Donoso Torres A	19
50665	VASQUEZ LAYME	MERY	C.I.	6165120	Esc. Sta. Rosa de Lima	2
50666	VASQUEZ LAYMIGUANCA	NANCY	C.I.	7008664	Col. Ayo Ayo	10
50667	VASQUEZ LEON	SALOME	C.I.	7609342	Colegio Gral. Juan Jose Torrez	3
50668	VASQUEZ LIMA	JOSUE	C.I.	10901515	U.E. Modesto Omiste	7
50669	VASQUEZ LIZARAZU	MIGUEL ALEJANDRO	C.I.	9180202	U.E. Agustín Aspiazu	18
50670	VASQUEZ LLUSCO	YHOVANA	C.I.	8406030	U.E. Amig Chaco	6
50671	VASQUEZ LOPEZ	RENE MARCELO	C.I.	4865512	U.E. Mcal. de Zepita	9
50672	VASQUEZ LOZANO	ALEXANDRA	C.I.	8329818	U.E. Julio Cesar PatiÃ±o	4
50673	VASQUEZ LUQUE	GEOVANA	C.I.	9923058	U. E. República Popular de China	34
50674	VASQUEZ MAMANI	ABEL LIMBERT	C.I.	13644701	U.E. Taiwan	12
50675	VASQUEZ MAMANI	CIPRIANA	C.I.	10026025	Colegio San Salvador	8
50676	VASQUEZ MAMANI	JHONNY	C.I.	9188144	U.E. Martin Cardenas Hermosa C	51
50677	VASQUEZ MAMANI	MILTON	C.I.	3320811	U.E. Hugo Dávila A	24
50678	VASQUEZ MARTINEZ	VERONICA ADRIANA	C.I.	4875192	U.E. Amor de Dios	15
50679	VASQUEZ MAYTA	ERLAN RICHARD	C.I.	7079821	U.E. Mcal. José Ballivián D	17
50680	VASQUEZ MICHEL AGUIRRE	CAMILO RAFAEL	C.I.	6820571	U.E. San Andrés A	9
50681	VASQUEZ MIRANDA	ERICK CARLOS	C.I.	4804533	U. E. Walter Alpire Duran A	35
50682	VASQUEZ MIRANDA	GLORIA TOYA	C.I.	4311918	U. E. 6 de Junio de Cosmos 79	29
50683	VASQUEZ MITA	RUBEN	C.I.	6937962	U.E. Atipiris	19
50684	VASQUEZ MOGA	YHISICA AMANDA	C.I.	9145175	U.E. Unión Europea B	17
50685	VASQUEZ MORALES	CRISTIAN ERIK	C.I.	13740630	U.E. 23 de Marzo B	35
50686	VASQUEZ MULLISACA	ANDREINA RITA	C.I.	7053188	U.E. 27 de Mayo A	25
50687	VASQUEZ NICOLAS	CELESTE ROSLIN	C.I.	6897441	U.E. Rotary Chuquiago Marca	29
50688	VASQUEZ OBLITAS	EMILY	C.I.	6835907	U.E. 16 de Julio	7
50689	VASQUEZ PABLO	LUCIA	C.I.	10011249	U.E. Mcal. Sucre	3
50690	VASQUEZ PACHECO	WALTER	C.I.	6953668	U. E. San Vicente de Paul Fe y Alegría	36
50691	VASQUEZ PACO	WITMER	C.I.	6984648	U.E. Ventilla I	14
50692	VASQUEZ PADILLA	MONICA	C.I.	4307074	U.E. My. Waldo Ballivián	22
50693	VASQUEZ POMA	SERGIO	C.I.	6768639	U. E. Cnl. Max Toledo	26
50694	VASQUEZ PRADO	ROYER IVAN	C.I.	13216219	U.E. Unión Bolivariana	14
50695	VASQUEZ QUINTEROS	ALBERT	C.I.	14183274	U.E. Andrés Bello	6
50696	VASQUEZ QUISBERT	ADELA	C.I.	6003054	U.E. Bolivia	19
50697	VASQUEZ QUISPE	GABRIEL MARCELO	C.I.	7337121	U.E. Elizardo Perez	24
50698	VASQUEZ QUISPE	MARITZA	C.I.	3476320	U.E. Unión Bolivariana	14
50699	VASQUEZ QUISPE	SAMUEL MOISES	C.I.	6811225	Colegio José Ballivián	1
50700	VASQUEZ QUISPE	YANIRA ROSSE	C.I.	5548924	Escuela Industrial Superior Pedro Domingo Murillo	19
50701	VASQUEZ RAMIREZ	ALFONZO	C.I.	6028981	U.E. Manuel Isidoro Belzu	4
50702	VASQUEZ RAMIREZ	EMMA MARY	C.I.	8328542	U.E. Manuel Isidoro Belzu	4
50703	VASQUEZ REVOLLO	LOLA ISABEL	C.I.	4892417	U. E. Ave María Fundación Manos Abiertas Virgen de la Natividad	37
50704	VASQUEZ ROJAS	CESAR ANGEL	C.I.	3536381	U. E. Los Pinos	24
50705	VASQUEZ ROJAS	JHONATAN POOL	C.I.	9980149	Sede Social Villa El Carmen	7
50706	VASQUEZ ROJAS	JORGE GERARDO	C.I.	4880897	U. E. ChaÃ±ocahua	30
50707	VASQUEZ ROJAS	SIMONA	C.I.	4336682	U. E. Lucio Velasco Flores	8
50708	VASQUEZ ROSALES	MILTON DAVID	C.I.	5726353	Colegio Alto De La Alianza	2
50709	VASQUEZ RUIZ	PAMELA SDENKA	C.I.	4756934	U.E. Victor Paz Estensoro	19
50710	VASQUEZ SALAS	BLADIMIR ADRIAN	C.I.	4293376	U. E. República de Cuba	11
50711	VASQUEZ SALAS	BRIGIDA DANITZA	C.I.	4293377	U.E. Agustín Aspiazu	18
50712	VASQUEZ SALINAS	MARIA NEIVA	C.I.	4866379	U.E. Hugo Dávila A	24
50713	VASQUEZ SARAVIA	ROSS MERY LUCY	C.I.	4250937	U. E. Los Pinos	24
50714	VASQUEZ SOTO	ELISA EUGENIA	C.I.	2640060	U.E. 12 de Octubre	20
50715	VASQUEZ SURCO	ARSENIO	C.I.	6120862	U. E. John Fitzgerald Kennedy	6
50716	VASQUEZ TICONA	OSCAR	C.I.	6737561	U.E. Elodia de Lijeron	9
50717	VASQUEZ VALDIVIA	FABIO AXEL	C.I.	6901451	Escuela Industrial Superior Pedro Domingo Murillo	19
50718	VASQUEZ VASQUEZ	DAVID	C.I.	13569673	Colegio José Ballivián	1
50719	VASQUEZ VASQUEZ	INES	C.I.	9143796	U.E. Chacarilla	2
50720	VASQUEZ VASQUEZ	MARCO ANTONIO	C.I.	2310587	U.E. LYNNS	13
50721	VASQUEZ VASQUEZ	OCTAVIO EDGAR	C.I.	9092523	U.E. Chacarilla	2
50722	VASQUEZ VASQUEZ	PAULO DAMIAN	C.I.	7265264	U.E. Americano Obrajes	21
50723	VASQUEZ VERA	DEYSI ESTHER	C.I.	8299837	U.E. Nacional De Calteca	2
50724	VASQUEZ VERAZAIN	LILIAN CAROLA	C.I.	3460209	U.E. Americano Obrajes	21
50725	VASQUEZ VIDANGOS	JONATHAN	C.I.	12481589	U.E. Jupapina	9
50726	VASQUEZ VILLENA	FERNANDA BRISA	C.I.	13758489	U. E. Gil Tapia Rada	22
50727	VASQUEZ YANA	JOHN CHRISTIAN	C.I.	9987703	Sede Social de Bella Vista Central II	12
50728	VASQUEZ ZABALA	HENRY CARLOS	C.I.	8389440	U.E. TocaÃ±a	1
50729	VASQUEZ ZUÑAGUA	NICOL MASIEL	C.I.	12764639	U.E. Gral. Jose Manuel Pando	8
50730	VAZQUEZ CARRION	ALEJANDRO	C.I.	4991370	U.E. Simón Bolívar	3
50731	VEDIA BARRENECHEA	HELGA LUZ	C.I.	4284238	U.E. Simón Rodriguez CarreÃ±o	21
50732	VEDIA GUDIÑO	JOSE FERNANDO	C.I.	14251163	U. E. Sergio Suarez Figueroa	33
50733	VEDIA GUTIERREZ	MEDARDO	C.I.	4736997	U.E. Amerinst	28
50734	VEDIA JONAS	ADRIANA CECILIA	C.I.	2479943	U. E. Los Pinos	24
50735	VEDIA RODRIGUEZ	EDITH MARINA	C.I.	3458939	U.E. Juan Pablo II Don Bosco	11
50736	VEDIA RODRIGUEZ	IVAN O'CONNOR	C.I.	3395923	U.E. Juan Pablo II Don Bosco	11
50737	VEDIA RODRIGUEZ	MARLENE IBONE	C.I.	3459185	U.E. Juan Pablo II Don Bosco	11
50738	VEGA ADRIAN	ALEJANDRA BELEN	C.I.	7339822	U.E. Copacabana C	28
50739	VEGA ALANOCA	FELIX	C.I.	6954113	U.E. Santa Ana	2
50740	VEGA ALANOCA	JULIA	C.I.	9951647	Colegio San Salvador	8
50741	VEGA APANQUI	NINFA	C.I.	13569153	U.E. Santa Rosa	3
50742	VEGA APAZA	JOSE BENITO	C.I.	13282669	U.E. Illimani	39
50743	VEGA APAZA	SARA GISELA	C.I.	6998352	U.E. Achumani	48
50744	VEGA ARIAS	GABRIEL VIDAL	C.I.	13733402	U.E. Mercedes Elio De Rivero B	30
50745	VEGA CALLISAYA	NATHALI MARIA	C.I.	6750809	U.E. Bautista Canadiense	5
50746	VEGA CANDIA	CHRISTOFER BRUNO	C.I.	9144372	U.E. Unión Bolivariana	14
50747	VEGA CARDENAS	BRANDON ANDRES	C.I.	13759310	U.E. Jaime Zenobio Escalante	15
50748	VEGA CHUI	WILFREDO	C.I.	9257993	Colegio San Salvador	8
50749	VEGA COAQUIRA	FELIPE	C.I.	6129999	U.E. Marcelo Quiroga Santa Cruz	13
50750	VEGA COAQUIRA	FREDDY	C.I.	4966855	U.E. Nazareno Basil Miller	14
50751	VEGA COPA	ERICK	C.I.	9991786	U.E. 24 de Junio A	29
50752	VEGA CUBA	ABIGAIL LIZANDRA	C.I.	7009474	U.E. Topater	29
50753	VEGA ESPINOZA	AMALIA JULIA	C.I.	3511729	U.E. Modesto Omiste	7
50754	VEGA FERNANDEZ	SABINA	C.I.	6921447	Esc. Roberto Pabon	31
50755	VEGA FLORES	JENNY SANDY	C.I.	4919195	U.E. Copacabana C	28
50756	VEGA FLORES	ROSA	C.I.	5520459-1S	U.E. Illimani	39
50757	VEGA GARCIA	JONATHAN GERMAN	C.I.	10925630	U. E. Ave María Fundación Manos Abiertas Virgen de la Natividad	37
50758	VEGA GARCIA	JOSE LUIS	C.I.	2295298	U.E. Boliviano del Sur	11
50759	VEGA GORAYEB	VERONICA	C.I.	6136006	U.E. Amerinst	28
50760	VEGA IMAÑA	DIEGO ANDRES	C.I.	6874825	U.E. Rose Marie Galindo de Barrientos	47
50761	VEGA JAIRA	NERY LUZ	C.I.	14535710	U.E. Mcal. Andrés de Santa Cruz	2
50762	VEGA MACEDO	ARNALDO	C.I.	9106979	U.E. Inca	2
50763	VEGA MALLEA	KARINA	C.I.	3422108	U.E. Franco Boliviano	38
50764	VEGA MAMANI	ELMA	C.I.	4802911	Colegio Las Mercedes	7
50765	VEGA MARTINEZ	ELIZABETH	C.I.	4252966	U.E. Rafael Mendoza Castellón B	27
50766	VEGA MEAVE	JUAN MANUEL	C.I.	9119076	U. E. Heriberto Guillen Pinto	19
50767	VEGA MIRANDA	ALCIRA TEREZA	C.I.	9883086	U.E. Luis Oblitas del Carpio	2
50768	VEGA MOLLINEDO	FANNY ALEXIA	C.I.	9199715	U. E. República de Cuba	11
50769	VEGA MORUNO	VALENTIN	C.I.	4880347	U.E. Saint Peter's	7
50770	VEGA MULLISACA	MIRIAM DEYSI	C.I.	9106705	U. E. Nazario Pardo Valle	14
50771	VEGA ONORIO	RENE	C.I.	6188669	Unidad Educativa Libertad	3
50772	VEGA PACHECO	ISVAR ABRAXAS	C.I.	4836908	U.E. Cristo Rey San Luis Fe y Alegría	26
50773	VEGA PANTIGOSO	ADELIA	C.I.	10012358	U.E. Hugo Chavez Frías	14
50774	VEGA PARI	BASILIA ROSA	C.I.	9197666	U.E. Valle Hermoso	14
50775	VEGA PATANA	JOEL JHONATAN	C.I.	12829474	U. E. Gil Tapia Rada	22
50776	VEGA QUENALLATA	VICTOR SAUL	C.I.	4302385	U. E. Ave María Fundación Manos Abiertas Virgen de la Natividad	37
50777	VEGA QUISOCALA	CALEB JOEL	C.I.	9171710	U.E. Libertad Nro 1	18
50778	VEGA QUISPE	DANIELA BELEN	C.I.	16814439	U. E. El Progreso A	34
50779	VEGA QUISPE	DAYLER GUSTAVO	C.I.	8323285	U. E. Nicolás Fernandez Naranjo	36
50780	VEGA RAMOS	ARMINDA	C.I.	13215748	Esc. Unidad Educativa Bravo	1
50781	VEGA RIOS	IVAN RAMIRO	C.I.	2377077	U.E. Franco Boliviano	38
50782	VEGA RIOS	LUIS ALBERTO	C.I.	5975066	U. E. Carlos Salinas Aramayo	6
50783	VEGA RIOS	RAUL CARLOS	C.I.	4831888	U.E. Hugo Chavez Frías	14
50784	VEGA ROCHA	KELVIN EDGAR	C.I.	8825994	Escuela Chuquini	4
50785	VEGA ROJAS	WILFREDO JOSE	C.I.	4300283	U. E. Santa Ana II	7
50786	VEGA ROMAN	MARCO ANTONIO	C.I.	6806681	U.E. Rose Marie Galindo de Barrientos	47
50787	VEGA SACACA	ALVARO GUIDO	C.I.	6185135	U.E. San Luis	26
50788	VEGA SALINAS	JOSAN DIEGO	C.I.	3975430	Escuela Huatapampa	1
50789	VEGA SILLO	OLGA	C.I.	6802309	U.E. Brasilia	18
50790	VEGA SILVESTRE	ABEL OSVALDO	C.I.	6752645	U. E. Marien Garten A	22
50791	VEGA SIÑANI	YOSELIN MONICA	C.I.	9991077	U.E. Libertad Nro 1	18
50792	VEGA TANCARA	ELIAS	C.I.	6838401	U. E. Juan Carlos Flores Bedregal	37
50793	VEGA TANCARA	JULIA	C.I.	6108768	U.E. Capacasi	5
50794	VEGA TAPIA	ZACARIAS DIEGO	C.I.	9957522	U.E. Noruega	30
50795	VEGA TINTA	JULIA	C.I.	6035958	U.E. Santa Ana	2
50796	VEGA TOLA	NORMA PAULINA	C.I.	4805920	U. E. Marien Garten A	22
50797	VEGA VEGA	IVAN	C.I.	7095284	U.E. Marcelo Quiroga Santa Cruz	23
50798	VEGA VEGA	PAULA	C.I.	4993818	U.E. Mcal. Andrés de Santa Cruz	34
50799	VEGA VEGA	WILMA	C.I.	9259474	U.E. Santa Ana	2
50800	VEGA VILA	MIGUEL ANTONIO	C.I.	13245574	U. E. Nicolás Fernandez Naranjo	36
50801	VEGA VILLCA	MAGNA	C.I.	6922826	U.E. Fátima	13
50802	VEGA VILLEGAS	BRIGIDA	C.I.	6842475	Colegio Santísima Trinidad	2
50803	VEGA YUCRA	ISELA DRINA	C.I.	4801806	U.E. Amig Chaco	6
50804	VEGA YUJRA	IRINEO	C.I.	10067709	U. E. Isqani 2	5
50805	VEGA YUJRA	LUCY	C.I.	8387906	U. E. Isqani 2	5
50806	VEGA ZEGARRA	ZULMA ROXANA	C.I.	7491735	U.E. Felix Reyes Ortiz	10
50807	VEIZAGA BARRIGA	WILFREDO	C.I.	12652266	U. E. Cajuata	11
50808	VEIZAGA CALA	BERNABE	C.I.	7592069	U.E. Tumupasa B	6
50809	VEIZAGA DAVILA	ALEXCIA STACY	C.I.	13753683	U.E. Amerinst	28
50810	VEIZAGA FRANCIA	PAUL DEYVID	C.I.	6976010	U.E. La Lloja	2
50811	VEIZAGA FRIAS	ELIJAH GIANNI	C.I.	6183948	U.E. Victor Paz Estensoro	19
50812	VEIZAGA GUTIERREZ	SAMUEL	C.I.	4264244	U.E. Vicente Tejada	22
50813	VEIZAGA JANCO	NORMA	C.I.	8390605	Colegio Pedro Domingo Murillo	8
50814	VEIZAGA MEJIA	JEHANS JHULBER	C.I.	9060540	U. E. Circuata I	6
50815	VEIZAGA MENDUIÑA	IRENE PAMELA	C.I.	6698054	U.E. Juan Herschel A	19
50816	VEIZAGA QUETIHUARI	RONALDO	C.I.	13213837	U.E. Nacional Guanay	11
50817	VEIZAGA QUINTEROS	BRANDOM ALEJANDRO	C.I.	12453437	U.E. Genoveva Ríos	23
50818	VEIZAGA RIVERA	EVELIN	C.I.	6064072	U.E. Puerto del Rosario	34
50819	VEIZAGA SARIZA	CARLOS DANIEL	C.I.	13344302	U.E. Natalia Palacios	11
50820	VEIZAGA TUPURI	ADAN	C.I.	8390543	Colegio Pedro Domingo Murillo	8
50821	VEIZAGA URUÑA	EDGAR IVAN	C.I.	8417950	U.E. Agustín Aspiazu	16
50822	VEIZAN GABRIEL	CARLOS	C.I.	7291858	U.E. Gualberto Villarroel	2
50823	VEIZAN INCA	JHUNIOR NICANOR	C.I.	15649334	U.E. San Luis	26
50824	VEIZAN MAIZO	LOURDES	C.I.	7420008	Esc. Jose M. Pando	3
50825	VEIZAN MAIZO	MARCO	C.I.	6919235	Esc. Jose M. Pando	3
50826	VEIZAN MAIZO	RODRIGO	C.I.	7296744	Esc. Jose M. Pando	3
50827	VEIZAN MAMANI	ELVIRA	C.I.	4037402	Esc. Jose M. Pando	3
50828	VEIZAN MAMANI	LUCIO GILBERTO	C.I.	5990086	Esc. Jose M. Pando	3
50829	VEJARANO ALEMAN	ROMMEL NELSON	C.I.	13437232	U.E. Héroes del Pacifico	19
50830	VELA ACUÑA	ANA CARLA	C.I.	8336812	U.E. Adolfo Costa Du Rels	33
50831	VELA AGUIAR	CESAR BERNARDO	C.I.	6175628	U.E. Villa Callapa	12
50832	VELA AÑAGUAYA	YESENIA IBETH	C.I.	10085127	U. E. Walter Alpire Duran A	35
50833	VELA CALLE	EFRAIN	C.I.	4920542	Esc. San Luis	20
50834	VELA CANQUI	JHENNY JUDITH	C.I.	14305240	U.E. Achumani	48
50835	VELA CAPIONA	LUIS ENRIQUE	C.I.	9091928	U.E. Fátima	13
50836	VELA CIVICO	ALEX HONDAR	C.I.	8403790	U. E. Santa Rosa	10
50837	VELA HUANCA	RUBEN	C.I.	9161267	U.E. República de Japón	15
50838	VELA HUANCA	TERESA	C.I.	10014105	Unidad Educativa Bolivar	3
50839	VELA JIMENEZ	SEGUNDINO	C.I.	8449120	Esc. San Luis	20
50840	VELA LAZARO	RUBEN ROBERTO	C.I.	6932178	U. E. San Roque	53
50841	VELA LLUSCO	JUAN MANUEL	C.I.	8282444	U.E. San José Fe y Alegría	46
50842	VELA MAMANI	YOSELIN YUMA	C.I.	10082274	Esc. 18 de Noviembre	25
50843	VELA MAYTA	MIREYA NOEMI	C.I.	12511097	Esc. San Luis	20
50844	VELA PEREZ	LIZCETH GEOVANA	C.I.	6081583	U. E. Nicolás Fernandez Naranjo	36
50845	VELA QUISPE	JESSICA SANDRA	C.I.	9963362	Esc. Viliroco	25
50846	VELA QUISPE	PAOLA KAREN	C.I.	14416131	U. E. 21 de Septiembre SeÃ±or de Lagunas	22
50847	VELA RAMOS	REINALDO	C.I.	13150097	U.E. Amig Chaco	6
50848	VELA RODRIGUEZ	AIDA	C.I.	6978192	U.E. Oscar Unzaga De La Vega	9
50849	VELA SEA	REINA	C.I.	9115675	U.E. Carura B	3
50850	VELA TALA	MARCELINO	C.I.	3702312	Esc. Unid Edu. Palos Blancos	24
50851	VELA TROCHE	MARIBEL MIRIAM	C.I.	13736908	U.E. Luis Espinal Camps Nro 1	26
50852	VELA ZAPANA	FLORENTINA	C.I.	9115758	U.E. 27 de Mayo A	25
50853	VELARDE APAZA	ROBERTO	C.I.	6735389	U. E. Abraham Reyes Fe y Alegría	11
50854	VELARDE BOZO	NORKA	C.I.	8464449	Iglesia del Nazareno Boliviano	4
50855	VELARDE CANOA	LUZ MARITZA	C.I.	6997114	Unidad Educativa Conani	9
50856	VELARDE CASTILLO	ELIZABETH	C.I.	8283983	U.E. Ingavi	25
50857	VELARDE CHIPANA	YAMIL FARID	C.I.	9991167	U.E. Gualberto Villarroel	13
50858	VELARDE COCHI	LAURA TATIANA	C.I.	10032361	U.E. Gral. Juan José Torres Gonzales	26
50859	VELARDE CRUZ	SILVIA	C.I.	6893979	Escuela CotaÃ±a	4
50860	VELARDE CUSI	RODRIGO CARLOS	C.I.	8409511	Colegio Chama	2
50861	VELARDE FIGUEREDO	YEIMY	C.I.	6882207	Sede

No.	Apellidos	Nombres	Tipo Doc.	Doc. Identidad	Recinto	Mesa
50889	VELARDE VELARDE	IVAN GARY	C.I.	11075701	U. E. Rene Barrientos OrtuÃ±o	9
50890	VELARDE VELARDE	LUIS MIGUEL	C.I.	8279002	U.E. Luis Espinal Camps Nro 1	26
50891	VELARDE VILLALVA	ESTEBAN	C.I.	4797611	U.E. Marcelo Quiroga Santa Cruz	23
50892	VELARDE VILLEGAS	ALEXANDRO LUIS	C.I.	4809993	U.E. René Barrientos OrtuÃ±o	17
50893	VELARDE YUJRA	JHONATAN	C.I.	14423751	U. E. Brasil	27
50894	VELASCO	FRANCISCA	C.I.	6052954	U.E. Huancane	2
50895	VELASCO ACARAPI	ALVARO MARIO	C.I.	4299720	U. E. Americano Néstor PeÃ±aranda 1	5
50896	VELASCO ACHO	NATIVIDAD	C.I.	4906363	U.E. La Merced B	34
50897	VELASCO ALEGRIA	SHARON SORAYA	C.I.	12455237	U.E. Copacabana A	2
50898	VELASCO ARENAS	CRISTIAN ALFREDO	C.I.	3314060	U.E. Ricardo José Bustamante A	5
50899	VELASCO ARENAS	PAOLA YUZARA	C.I.	2558225	U.E. Juan Pablo II	13
50900	VELASCO ARZABE	CARLA EVELYN	C.I.	4705966	U.E. El Pedregal	10
50901	VELASCO ASISTIRI	JHESICA MAYERLY	C.I.	13314155	U.E. Libertad en las Américas	34
50902	VELASCO AVENDAÑO	JUANA JENNY	C.I.	4981485	U.E. Héroes del Pacifico	19
50903	VELASCO AYALA	RUFINO	C.I.	14203157	Sede Social Villa Copacabana	1
50904	VELASCO BENITEZ	ROBERTO DANIEL	C.I.	7211540	U.E. Rvdo. Padre Walter Strub A	25
50905	VELASCO BURGOS	ERICK JUAN	C.I.	4269704	U.E. República de Canada	13
50906	VELASCO CALAHUANA	SHARON CRISTHEL	C.I.	14477523	U.E. Adventista Bello Horizonte	3
50907	VELASCO CALSINA	MARIA ANGELICA	C.I.	4314494	Instituto Tecnológico Ayacucho	39
50908	VELASCO CALZADA	JUAN CARLOS	C.I.	6819635	U. E. Santa Maria Mazzarello	10
50909	VELASCO CARVAJAL	JUAN CARLOS	C.I.	9860615	U. E. Abraham Reyes Fe y Alegría	11
50910	VELASCO CHACHAQUI	CRISTIAN CRISPIN	C.I.	5885560	Colegio Nacional Mixto Tito Yupanqui	4
50911	VELASCO CHAMBI	ARTURO	C.I.	6775723	Colegio Nacional Mixto Tito Yupanqui	4
50912	VELASCO CHAVEZ	ALVIN FELIX	C.I.	13792377	U.E. Adrián Castillo Nava B	40
50913	VELASCO CHAVEZ	MICHAEL	C.I.	6262432	Sede Junta Vecinal San Antonio	3
50914	VELASCO CHOQUE	ALEZANDER	C.I.	6901460	U.E. Calama	33
50915	VELASCO CHOQUE	JHONATAN FERNANDO	C.I.	9884415	U.E. Juvenal Mariaca B	34
50916	VELASCO CLAROS	CARLA FABIOLA	C.I.	13275554	U. E. Walter Alpire Duran A	35
50917	VELASCO COLQUEHUANCA	EBARISTO	C.I.	4913466	U. E. República Popular de China	34
50918	VELASCO CONDORI	ARMANDO	C.I.	6055111	U.E. Gral. Juan José Torres Gonzales	26
50919	VELASCO CONDORI	EDWIN MOISES	C.I.	8416530	U. E. Luis Espinal de Collpani	33
50920	VELASCO CONDORI	GENOVEVA	C.I.	9232542	U. E. Pedro Domingo Murillo	16
50921	VELASCO CUEBA	DISNEY	C.I.	8436620	Instituto Tecnológico Ayacucho	39
50922	VELASCO CUSI	MELANIA	C.I.	6875993	Escuela Villa Rosario	2
50923	VELASCO CUTILE	MARIBEL	C.I.	13283232	Colegio Franz Tamayo	4
50924	VELASCO ESPEJO	MATILDE	C.I.	3393671	U.E. Franco Boliviano	38
50925	VELASCO EYZAGUIRRE	JORGE ALFREDO FRANCISCO	C.I.	4870211	U.E. Agustín Aspiazu	18
50926	VELASCO FERNANDEZ	JOAQUIN SAMUEL	C.I.	12924241	U.E. Gran BretaÃ±a A	9
50927	VELASCO FERNANDEZ	SARA MARIEL	C.I.	3384154	U.E. Achumani	49
50928	VELASCO GUATAICA	CARLOS	C.I.	10822019	U.E. Oscar Unzaga De La Vega	9
50929	VELASCO GUZMAN	CORINA ANTONIA	C.I.	6853095	U. E. Club de Leones Nro. 2	29
50930	VELASCO HANCO	ELY MARGARITA	C.I.	9871628	U.E. Héroes del Pacifico	19
50931	VELASCO HUALLPARA	ELIANA	C.I.	11073691	Esc. Viliroco	25
50932	VELASCO HUANCA	ALICIA	C.I.	15479187	U. E. Oscar Alfaro B	30
50933	VELASCO HUANCA	BERNABE PASCUAL	C.I.	4363255	U.E. Calama	33
50934	VELASCO HUANCA	MERY	C.I.	4922175	U.E. Gran BretaÃ±a	27
50935	VELASCO HUANCA	MIRIAM CINTHIA	C.I.	13311307	U. E. Brasil	27
50936	VELASCO HUANCA	ROXANA	C.I.	4317535	U.E. Carlos Palenque Avilés	21
50937	VELASCO IBAÑEZ	SUSANA	C.I.	3394554	U.E. My. Waldo Ballivián	22
50938	VELASCO INCAPOMA	MELANDINA	C.I.	14201777	Esc. Nucleo Abispaya	2
50939	VELASCO JIMENEZ	CESAR WILMER	C.I.	9869968	Esc. Secc. de Ankoma Sur	2
50940	VELASCO LAURA	MARLON ANDRES	C.I.	6987723	U.E. Vicente Tejada	23
50941	VELASCO MACEDO	JUDITH	C.I.	11090655	Col. Juan XXIII	10
50942	VELASCO MAITA	ANDER POOL	C.I.	14422540	U.E. Amor de Dios	1
50943	VELASCO MAMANI	ARACELY ROCIO	C.I.	10384941	U.E. Bolívar Municipal	16
50944	VELASCO MAMANI	GABRIELA	C.I.	12364171	U.E. Santa Maria de Los Ã□ngeles	33
50945	VELASCO MAMANI	JUAN CARLOS	C.I.	8464342	U.E. LYNNS	13
50946	VELASCO MAMANI	MIGUEL ANGEL	C.I.	6098448	U.E. Mcal. José Ballivián A	17
50947	VELASCO MAMANI	RAMIRO JHONNY	C.I.	6058848	U.E. The Strongest	11
50948	VELASCO MAMANI	SANDRA	C.I.	6998046	Esc. Teodomiro Urquiola	12
50949	VELASCO MAMANI	VICTOR RUBEN	C.I.	5979431	U. E. Fuerzas Armadas De La Nación	16
50950	VELASCO MARTINEZ	MARY SABEL	C.I.	6915972	Esc. Topohoco	2
50951	VELASCO MAYTA	SANDY GRISELDA	C.I.	9927478	U.E. Pablo Iturri Jurado B	29
50952	VELASCO MENDOZA	EDWIN DAVID	C.I.	4319260	Escuela Industrial Superior Pedro Domingo Murillo	19
50953	VELASCO MERIDA	CLAUDIA SUSANA	C.I.	2363538	U. E. Los Pinos	25
50954	VELASCO MONROY	VELINDA	C.I.	10089739	U.E. Puerto Mejillones Ciudad Satelite	23
50955	VELASCO MONRROY	SARA GISSELE	C.I.	13676052	U.E. Vicente Donoso Torres A	19
50956	VELASCO MURILLO	MARIA	PAS.	4057751	U. E. Franz Tamayo Nro. 3	19
50957	VELASCO NAVIA	CINTIA MAYUMI	C.I.	6730396	U. E. Cnl. Max Toledo	26
50958	VELASCO NINA	FANNY	C.I.	14452130	U. E. Republica de Iran	5
50959	VELASCO NINA	MARIA SALOME	C.I.	6908513	Col. Batallon Colorados	14
50960	VELASCO ORELLANA	MARIA ANGELA	C.I.	6952896	U.E. Cristo Rey	20
50961	VELASCO OSCO	ANTONIA ROSA	C.I.	12363386	U. E. Republica de Iran	5
50962	VELASCO OSCO	MARIELENA	C.I.	9952885	U. E. Cosmos 79	5
50963	VELASCO PALOMINO	JOAQUIN ADRIAN	C.I.	11102869	U.E. San Jose II	10
50964	VELASCO PARIAMO	FELIPE FELIX	C.I.	13887172	Esc. Chaupy Yachay Huasi	1
50965	VELASCO PELAEZ	KATTY ALEJANDRA	C.I.	7299555	E.S.F.M.E.F.D. Antonio José de Sucre	7
50966	VELASCO PEREZ	BORIS HERNAN	C.I.	9944781	U.E. Marcelo Quiroga Santa Cruz	13
50967	VELASCO PINEDO	MIGUEL ANGEL	C.I.	9073283	U.E. Bolivia IV	5
50968	VELASCO PINTO	FREDDY CARLOS	C.I.	3503732	Escuela Industrial Superior Pedro Domingo Murillo	19
50969	VELASCO POSNANSKY	CHRISTIAN ALEJANDRO	C.I.	4314043	U.E. San Ignacio	18
50970	VELASCO QUISBERT	ANGELES DIVAY MIRIAM	C.I.	12896622	U.E. Rose Marie Galindo de Barrientos	47
50971	VELASCO QUISPE	CRISTHIAN ABEL	C.I.	12573766	U. E. El Progreso A	34
50972	VELASCO QUISPE	GRACIELA	C.I.	6884808	U.E. Juan Capriles	16
50973	VELASCO QUISPE	LUCY	C.I.	6101836	U.E. 1ro de Mayo	35
50974	VELASCO QUISPE	ORITA DAYSI	C.I.	9983420	U. E. Bautista Saavedra	55
50975	VELASCO QUISPE	RAMIRO	C.I.	11083997	U. E. ChaÃ±ocahua	30
50976	VELASCO QUISPE	YESICA	C.I.	9895401	Colegio Franz Tamayo	4
50977	VELASCO RAMIREZ	FREDDY	C.I.	7022466	U. E. Republica de Iran	5
50978	VELASCO REBOSO	MARIA MAGDALENA	C.I.	9899417	Unidad Educativa Mallasa	10
50979	VELASCO RODAS	NINOSKA	C.I.	9131049	Col. Jhon F. Keneddy	31
50980	VELASCO SILVA	ROSALINDA	C.I.	10063310	U.E. Delia Gambarte de Quezada A	9
50981	VELASCO TAPIA	MARIA EUGENIA	C.I.	4890788	U.E. Santiago I	19
50982	VELASCO TICONA	JOSE FERNANDO	C.I.	16088771	U.E. Republica De Italia	17
50983	VELASCO TICONA	PATRICIA MANUELA	C.I.	5480048	U. E. Juan Carlos Flores Bedregal	37
50984	VELASCO TITO	CAROLINA	C.I.	9235300	U.E. Ernesto Che Guevara	36
50985	VELASCO TOCOCOSI	ALEJANDRO	C.I.	6191941	U.E. Santiago De Quilloma	2
50986	VELASCO TOCOCUSI	GLADYZ	C.I.	6191970	U.E. Topater	29
50987	VELASCO TORREJON	KARLA PATRICIA	C.I.	13276929	U.E. Mcal. José Ballivián A	17
50988	VELASCO TORREZ	MIGUEL ANGEL	C.I.	7707844	U.E. Nueva Tilata	11
50989	VELASCO UNZUETA	ANA LUCIA	C.I.	3478770	Centro de Capacitacion Inti Paxsi	10
50990	VELASCO VARGAS	GUSTAVO ALAN	C.I.	6955868	Complejo Deportivo Camiri	10
50991	VELASCO VELASCO	AMALIA JULIA	C.I.	6035509	U. E. Republica de Iran	5
50992	VELASCO VELASCO	JOSE LUIS	C.I.	9976526	U.E. Illimani	40
50993	VELASCO VELASCO	WALTER GONZALO	C.I.	9136780	U. E. Republica de Iran	5
50994	VELASCO VELASQUEZ	CELIA PASCUALA	C.I.	3433538	U.E. Union Europea A	32
50995	VELASCO VILLAVICENCIO	HILDA	C.I.	6180484	Esc. Centro Tilata	49
50996	VELASCO ZEBALLOS	DANIEL	C.I.	8429849	U. E. Nazario Pardo Valle	14
50997	VELASQUES POMA	LIMBER	C.I.	13310206	U. E. Republica de Iran	5
50998	VELASQUEZ	CAROLINA DARLYN	C.I.	14911684	U.E. Irene Nava de Castillo B	33
50999	VELASQUEZ	IBETH MARIA	C.I.	3439434	Sede Social de Bella Vista Central II	13
51000	VELASQUEZ	LUISA	C.I.	4247620-1E	Escuela Cocochi	3
51001	VELASQUEZ ABERANGA	JHOSSELYN STEFANI	C.I.	12607068	Unidad Educativa Uni	7
51002	VELASQUEZ ACOSTA	CARMEN DAYANA	C.I.	4758816	U.E. República de Panamá	17
51003	VELASQUEZ AGUILAR	CALEB SEBASTIAN	C.I.	12393659	U.E. Villa Victoria A	4
51004	VELASQUEZ ALACORIA	NOEMI JACQUELINNE	C.I.	9864651	U. E. Brasil	27
51005	VELASQUEZ ALANOCA	JUAN RODOLFO	C.I.	6764739	U.E. Villa Imperial	6
51006	VELASQUEZ ALARCON	VISENTA	C.I.	8421133	U.E. Puerto Rico	15
51007	VELASQUEZ ALBERTO	LUIS ANDREE	C.I.	6908011	U.E. Irene Nava de Castillo B	33
51008	VELASQUEZ ALDAYUZ	MARCELO DANIEL	C.I.	6154717	U.E. Alfredo Vargas B	24
51009	VELASQUEZ ALVAREZ	AZUL AMANDLA	C.I.	14484966	U. E. Pantaleon Dalence	8
51010	VELASQUEZ APAZA	ALEXANDER WILLIAMS	C.I.	14649544	U.E. Holanda	54
51011	VELASQUEZ APAZA	ARIEL	C.I.	6869106	U. E. República de Italia	22
51012	VELASQUEZ ARCE	ROBERTO CARLOS	C.I.	6191854	U. E. República Federativa del Brasil	10
51013	VELASQUEZ BRACAMONTE	HILDA DANIELA	C.I.	6796051	U.E. Gregorio Reynolds	19
51014	VELASQUEZ CALDERON	EVA	C.I.	9144959	Col. Nacional Mixto Copacabana	21
51015	VELASQUEZ CALLISAYA	VLADIMIR LENIN	C.I.	6121253	U.E. 1ro de Mayo	35
51016	VELASQUEZ CALLIZAYA	ADOLFO	C.I.	9082771	U.E. Germán Busch de Tablachaca	3
51017	VELASQUEZ CAMPOS	MABEL	C.I.	4759497	U.E. República Arabe de Egipto	7
51018	VELASQUEZ CAMPUZANO	FABRIZIO MOISES	C.I.	12863940	U.E. San Andres	7
51019	VELASQUEZ CERNADAS	GASTON ALAIN	C.I.	4804313	U.E. José de San Martín	7
51020	VELASQUEZ CHAVARRIA	MANUEL DIRK	C.I.	6953268	U.E. Gran BretaÃ±a	27
51021	VELASQUEZ CHIPANA	WILLY	C.I.	4798536	U.E. Faro Murillo	11
51022	VELASQUEZ CHOQUE	ARIEL RONALDO	C.I.	9995066	U.E. José Santos Vargas I	21
51023	VELASQUEZ CHOQUE	VICTOR	C.I.	4322927	U. E. Heriberto Guillen Pinto	20
51024	VELASQUEZ CHOQUE	YESENIA	C.I.	7420249	Ladislao Cabrera	15
51025	VELASQUEZ CONDORI	JHONATAN	C.I.	14626173	Esc. Col. Tec. Humanistico Huacuyo	2
51026	VELASQUEZ CONDORI	LEIDY	C.I.	10901719	U.E. Huancane	8
51027	VELASQUEZ COPA	NATTY ESTHER	C.I.	6943634	U.E. Artemio Camargo	4
51028	VELASQUEZ CORINI	CRISTIAN JHONATAN	C.I.	11108658	U.E. San Antonio Fe y Alegría	18
51029	VELASQUEZ CORTEZ	JESSICA IVONNE	C.I.	6771677	U.E. Ecológico Los Pinos B	34
51030	VELASQUEZ CRUZ	ARIANA VALERY	C.I.	9155736	U.E. Santa Rosa La Florida A	17
51031	VELASQUEZ CUENTAS	JUAN CARLOS	C.I.	10070456	U. E. Rene Barrientos OrtuÃ±o	9
51032	VELASQUEZ CUSICANQUI	NATALIE	C.I.	6948578	U.E. Alfredo Vargas B	24
51033	VELASQUEZ DELGADO	MARIA RENE	C.I.	4999930	U.E. San Antonio Fe y Alegría	18
51034	VELASQUEZ FIGUEREDO	MARILUZ	C.I.	10010949	Esc. Unid Edu. Palos Blancos	24
51035	VELASQUEZ FLORES	INGRID TERESA	C.I.	9874469	U.E. 23 de Marzo B	36
51036	VELASQUEZ FRANCO	CAROLINA	C.I.	6757631	U. E. Huaritolo	3
51037	VELASQUEZ GUTIERREZ	MIRIAM	C.I.	6031935	U.E. Tokio	13
51038	VELASQUEZ GUTIERREZ	SARA BEATRIZ	C.I.	9982263	U.E. 6 de Junio	24
51039	VELASQUEZ GUZMAN	HARRIETH NATASIA	C.I.	4846304	U. E. Ave María Fundación Manos Abiertas Virgen de la Natividad	37
51040	VELASQUEZ GUZMAN	MERY	C.I.	4903582	Esc. Evaristo Valle	32
51041	VELASQUEZ HUMEREZ	GREGORI	C.I.	4309153	U.E. Irene Nava de Castillo B	33
51042	VELASQUEZ ILLANES	SONIA GABRIELA	C.I.	6872781	U.E. Don Bosco de Pampahasi A	23
51043	VELASQUEZ INAYTA	SEBASTIANA CELIA	C.I.	4320452	U. E. República Federativa del Brasil	10
51044	VELASQUEZ KOCH	RENE	C.I.	4744622	U.E. Achumani	49
51045	VELASQUEZ LANZA	FABIAN ULISES	C.I.	6105356	U.E. Felipe Segundo Guzman	11
51046	VELASQUEZ LARICO	MARY	C.I.	6941590	U.E. Pablo Iturri Jurado B	29
51047	VELASQUEZ LAURA	VICENTE	C.I.	4023137	Unidad Educativa	4
51048	VELASQUEZ LEIVA	IBET ROSARIO	C.I.	9104587	U.E. Faro Murillo	12
51049	VELASQUEZ LIMA	SANDY NICOL	C.I.	9884933	U.E. Holanda	54
51050	VELASQUEZ LIMACHI	CRISTHIAN	C.I.	11084980	U. E. Sapecho B	6
51051	VELASQUEZ LIZARRAGA	LUIS JAVIER	C.I.	6993996	U.E. Rose Marie Galindo de Barrientos	48
51052	VELASQUEZ LOPEZ	JORGE ASCENCIO	C.I.	5480316	U.E. Republica De Italia	17
51053	VELASQUEZ LOPEZ	MIRIAM GIANINNE	C.I.	4770909	U. E. Santa Ana II	7
51054	VELASQUEZ LOZA	JOSE MANUEL	C.I.	9165521	U. E. Santa Maria Mazzarello	10
51055	VELASQUEZ LOZANO	JHOSELYN KATY	C.I.	9877888	U.E. Tupac Amaru	12
51056	VELASQUEZ MAMANI	DAVID ANTONIO	C.I.	8318305	U.E. My. Waldo Ballivián	22
51057	VELASQUEZ MAMANI	JUANA	C.I.	12606168	U.E. Nacional Guanay	11
51058	VELASQUEZ MAMANI	ROSA ROSIO	C.I.	15148537	U.E. Santiago de Ojje	2
51059	VELASQUEZ MAMANI	YANET MARIBEL	C.I.	9221536	Colegio Nacional Mixto Tito Yupanqui	5
51060	VELASQUEZ MAYAN	ROLANDO	C.I.	6990926	U.E. Copacabana C	28
51061	VELASQUEZ MICHEL	SARAH VALENTINA	C.I.	6141436	Instituto Tecnológico Ayacucho	39
51062	VELASQUEZ MORALES	MARCO ANTONIO	C.I.	9129784	U.E. Cap. Luis Rivero Sanchez	21
51063	VELASQUEZ MUJICA	FRANKLIN GUILLERMO	C.I.	4822627	Sede Social Pura Pura	9
51064	VELASQUEZ NINA	ELENA	C.I.	11543963	U. E. Villa Camacho	4
51065	VELASQUEZ OCHOA	JUAN PABLO	C.I.	13247966	U.E. Adventista Bello Horizonte	3
51066	VELASQUEZ ORTIZ	EUNISSE CIELO	C.I.	6868651	U.E. Americano Obrajes	21
51067	VELASQUEZ PAREDES	MARIA ELENA	C.I.	4270106	U. E. Bolivia I	13
51068	VELASQUEZ PAUCARA	RODRIGO ANTONIO	C.I.	9984580	U.E. 1ro de Mayo	35
51069	VELASQUEZ PAYE	JESSICA	C.I.	6022542	Sede Social Villa Asunción San Pedro	6
51070	VELASQUEZ PEÑA	JOSE PABLO	C.I.	6843725	U.E. Manuel Bernal Mariaca	12
51071	VELASQUEZ PERALTA	ADRIANA MICAELA	C.I.	6148835	U.E. 6 de Junio	26
51072	VELASQUEZ POMA	RAMIRO	C.I.	2710695	U.E. Bolívar Municipal	16
51073	VELASQUEZ PORCEL	DAVID RICARDO	C.I.	5071668	U.E. Rosario	8
51074	VELASQUEZ PUCHO	DANIELA ROSSY	C.I.	11096876	U.E. Holanda	54
51075	VELASQUEZ QUENTA	ROSARIO GLADYS	C.I.	8306555	U.E. República Dominicana	25
51076	VELASQUEZ QUISBERT	JUNIOR JHESUA	C.I.	9125581	U. E. Germán Busch A	7
51077	VELASQUEZ QUISPE	BLADIMIR FRANCO	C.I.	8282904	U.E. Primavera B	8
51078	VELASQUEZ QUISPE	JENY JUANA	C.I.	3461735	U.E. NiÃ±o Jesús Ciudad Del NiÃ±o	13
51079	VELASQUEZ QUISPE	LUPE	C.I.	4743910	U. E. Cajuata	11
51080	VELASQUEZ QUISPE	LUZ CLARITA	C.I.	8424324	U.E. Rosemary G. de Barrientos	12
51081	VELASQUEZ QUISPE	MAGDALENA	C.I.	4299444	Esc. Evaristo Valle	32
51082	VELASQUEZ QUISPE	ROSA MARIA	C.I.	9195536	U.E. Los Andes	18
51083	VELASQUEZ RAMIREZ	ROMAN	C.I.	6978965	Colegio Gral. Juan Jose Torrez	3
51084	VELASQUEZ RAMOS	BRAYAN	C.I.	12361577	Colegio Nacional Mixto Tito Yupanqui	5
51085	VELASQUEZ RAMOS	CASILDA	C.I.	9152207	Col. Nacional Mixto Copacabana	21
51086	VELASQUEZ RAMOS	LUZ SUSEL	C.I.	10076584	U.E. San Martín de Porres	40
51087	VELASQUEZ RIOS	GRACIELA LAURA	C.I.	9600893	U.E. Genoveva Ríos	23
51088	VELASQUEZ ROMERO	CARLOS JAVIER	C.I.	6769115	U. E. Rene Barrientos OrtuÃ±o	9
51089	VELASQUEZ ROSA	MIRIAM VIRGINIA	C.I.	9256460	Colegio Ballivian	35
51090	VELASQUEZ SOLIZ	ANDRES ESAU	C.I.	9125170	U.E. Rose Marie Galindo de Barrientos	48
51091	VELASQUEZ SOSSA	MARCELO SANTOS	C.I.	10674754	U.E. Villa el Carmen	12
51092	VELASQUEZ TICONA	JOSE ROBERTO	C.I.	4808271	Sindicato Mixto de Transporte Litoral	11
51093	VELASQUEZ TICONA	JUANA	C.I.	9991918	U. E. Morocollo	5
51094	VELASQUEZ VARGAS	CARLA MAURICIA	C.I.	4308636	U.E. 24 de Junio A	29
51095	VELASQUEZ VARGAS	RUTH GRISSEL	C.I.	14304182	U.E. Jach'a Uru	15
51096	VELASQUEZ VASQUEZ	KEYLA MARLENE	C.I.	9154344	U.E. Jerusalem	15
51097	VELASQUEZ VELARDE	FERNANDO HECTOR	C.I.	4878109	U.E. República del Ecuador	12
51098	VELASQUEZ VELASQUEZ	MICAELA MARINA	C.I.	5946697	U.E. Hugo Chavez Frías	14
51099	VELASQUEZ VILLARREAL	DILAN ROGER	C.I.	8341193	U. E. Los Pinos	25
51100	VELASQUEZ VILLCA	JUAN CARLOS	C.I.	5977323	Col. Pedro Domingo Murillo	12
51101	VELASQUEZ VILLCA	RICARDO	C.I.	6073799	U.E. República Bolivariana de Venezuela	14
51102	VELASQUEZ VILLCA	ROSMERY	C.I.	9222194	U.E. República Bolivariana de Venezuela	14
51103	VELASQUEZ YUJRA	NELLY	C.I.	6149105	U.E. Genoveva Ríos	23
51104	VELASQUEZ ZAMORANO	MIGUEL ANGEL	C.I.	5944192	U. E. Uypaca	4
51105	VELEZ	CRISTHIAN FERNANDO	C.I.	8417653	U.E. Tejada Triangular	13
51106	VELEZ ALFARO	ALEXANDRA PAOLA	C.I.	8342631	U.E. Cristo Rey San Luis Fe y Alegría	27
51107	VELEZ APAZA	FREDDY	C.I.	6184735	Col. J. Sarco Kramer	1
51108	VELEZ ARANIBAR	NICOLE ALEJANDRA	C.I.	7750875	U.E. Vicente Donoso Torres A	20
51109	VELEZ BALAJAR	ZULEMA NINOSKA	C.I.	4818741	U.E. My. Waldo Ballivián	22
51110	VELEZ DIAZ	ULISES ISMAEL	C.I.	4774618	U. E. Santa Ana II	7
51111	VELEZ JUCHANI	IVAN	C.I.	8393469	Colegio Nacional Arturo Posnanski	16
51112	VELEZ LAURA	JULIA JHANET	C.I.	10924408	U.E. Villa Alemania	15
51113	VELEZ MAMANI	LAURA	C.I.	8413362	U. E. Isaac Maldonado Reque	2
51114	VELEZ NINA	VIRGINIA LOURDES	C.I.	3461780	U.E. La Merced B	34
51115	VELEZ RAMIREZ	JOSE LUIS	C.I.	6104935	U.E. Saint Peter's	7
51116	VELEZ ROSSO	MARIA FERNANDA	C.I.	6137970	U.E. Americano Obrajes	21
51117	VELEZ SALAS	PATRICIA JULIZZA	C.I.	4336176	U.E. Martin Cardenas Hermosa C	52
51118	VELEZ SOLARES	DENIS YHAIR	C.I.	13828392	U.E. Horizontes A	15
51119	VELEZ ULO	MARIBEL	C.I.	9180670	U.E. Pablo Iturri Jurado B	29
51120	VELIS MERCADO	BENITA	C.I.	8028990	Unidad Educativa Nuevos Horizontes	3
51121	VELIZ	JUAN CARLOS	C.I.	9173858	U.E. Libertad Nro 1	19
51122	VELIZ APAZA	VIRGINIA	C.I.	9250803	U.E. Puerto del Rosario	34
51123	VELIZ APAZA	WILLAMS	C.I.	9863381	U.E. 6 de Junio	24
51124	VELIZ BUSTILLOS	LIANNE GRACIELA	C.I.	6872561	U. E. Fabril 18 de Mayo	13
51125	VELIZ MATIAS	ROPERTA	C.I.	9155045	Unidad Educativa Siguas	2
51126	VELIZ MAYTA	MONICA YULY	C.I.	8436153	Unidad Educativa Libertad	3
51127	VELIZ MOLLO	WILMER	C.I.	12361249	Esc. 18 de Noviembre	25
51128	VELIZ PATTI	CORINA	C.I.	7051883	U.E. Rosa Kroeber Vda. de Carpio	9
51129	VELIZ PEREDO	SUSANA GRACE	C.I.	5984443	U.E. San Ignacio	18
51130	VELIZ QUISPE	HERNAN EUGENIO	C.I.	4885149	Colegio Ballivian	35
51131	VELIZ QUISPE	LUCY KATIA	C.I.	8353560	Esc. Evaristo Valle	32
51132	VELIZ REYES	CESAR AUGUSTO	C.I.	4902227	U. E. Pantaleon Dalence	8
51133	VELIZ SONCO	LUIS PABLO	C.I.	9872135	U. E. Ave María Fundación Manos Abiertas Virgen de la Natividad	37
51134	VELIZ TAPIA	FABIOLA	C.I.	6949311	U.E. Gral. José de San Martin	29
51135	VELIZ TAPIA	WALDIR	C.I.	8411134	U.E. Adrián Castillo Nava B	40
51136	VELIZ TORREZ	PATRICIA JUANY	C.I.	4832597	U. E. Sergio Suarez Figueroa	33
51137	VENEGAS AMARU	PRUDENCIA CELESTINA	C.I.	5954881	Escuela Huaricana Alto	4
51138	VENEGAS CARTAGENA	JOSE CARLOS	C.I.	6861609	U.E. 6 de Junio	26
51139	VENEGAS FUERTES	JESUS DAVID	C.I.	14796391	U.E. My. Waldo Ballivián	22
51140	VENEGAS JORDAN	VIDAL	C.I.	9061077	U.E. Asociada Villa Barrientos	7
51141	VENEGAS LARREA	JORGE ALEJANDRO	C.I.	6129085	Instituto Tecnológico Ayacucho	39
51142	VENEGAS MAMANI	BEYMAR SERGIO	C.I.	8407759	U.E. Holanda	54
51143	VENEGAS MAMANI	GUALBERTO	C.I.	4466600	Col. Nacional Mixto Copacabana	21
51144	VENEGAS QUISPE	JANETE LOURDES	C.I.	3384753	U.E. Libertad Nro 1	19
51145	VENEGAS RAMOS	GROVER ALEX	C.I.	6839283	Escuela Huaricana Alto	4
51146	VENEGAS RAMOS	ROGELIA	C.I.	4928584	Escuela El Palomar	7
51147	VENEGAS RAMOS	WILFREDO FELIX	C.I.	2614634	U.E. Amerinst	29
51148	VENEGAS SALDIVAR	ESTHER	C.I.	5070760	U. E. Santa Ana II	7
51149	VENEGAS SILVA	MARCELO ALEJANDRO	C.I.	8336285	U.E. La Paz B	6
51150	VENEGAS VENTURA	ADRIANA GABRIELA	C.I.	8350646	U.E. Rose Marie Galindo de Barrientos	48
51151	VENEROS MOLINA	ARIANA NATALY	C.I.	10902312	U.E. Gran Poder B	17
51152	VENEROS VASQUEZ	FABRICIO	C.I.	9128493	U.E. Cristiano Vida Nueva	14
51153	VENTURA APAZA	DANIEL	C.I.	16305143	U.E. Santa Ana	2
51154	VENTURA AQUINO	VERONICA	C.I.	9949326	U.E. República de Japón	15
51155	VENTURA CABRERA	ADELA	C.I.	10081738	U.E. Republica de Francia	32
51156	VENTURA CACERES	LIBERATO	C.I.	7470848	U.E. Miguillas	3
51157	VENTURA CACERES	RODOLFO	C.I.	4915383	U.E. Mcal. José Ballivián A	17
51158	VENTURA CAHUAYA	ASUNTA MARIA	C.I.	9218459	U. E. Cuerpo de Cristo Fe y Alegría	17

No.	Apellidos	Nombres	Tipo Doc.	Doc. Identidad	Recinto	Mesa
51192	VENTURA MARQUEZ	RUDDY	C.I.	9070870	U.E. 27 de Mayo A	25
51193	VENTURA MARTINEZ	JOSE DAVID	C.I.	12420451	U.E. Héroes del Pacifico	19
51194	VENTURA MENDOZA	BRAYAN	C.I.	17101295	Colegio 6 de Junio	2
51195	VENTURA MENDOZA	GLORIA IRIS	C.I.	7381364	U.E. Bicentenario La Paz	10
51196	VENTURA ONTIVEROS	EDWIN	C.I.	11541268	Colegio Nacional Mixto Tito Yupanqui	5
51197	VENTURA ONTIVEROS	VIRGINIA	C.I.	11072923	Colegio Nacional Mixto Tito Yupanqui	5
51198	VENTURA PAYE	SANTUSA	C.I.	9969023	Escuela Tirata	2
51199	VENTURA POMA	RONALD JOSUE	C.I.	15159039	U.E. Genoveva Ríos	23
51200	VENTURA POMA	SEVERO	C.I.	4868406	Mercado San Juan	3
51201	VENTURA QUINO	HECTOR WILMER	C.I.	10071155	U. E. Franz Tamayo de Río Seco A	39
51202	VENTURA QUISPE	ALEJANDRO	C.I.	6039083	U.E. Tupac Katari	16
51203	VENTURA QUISPE	JUSTINA	C.I.	7014163	Colegio Cajiata	2
51204	VENTURA QUISPE	NILDA	C.I.	8300606	Unidad Educativa Mallasa	10
51205	VENTURA RAMOS	JIMENA	C.I.	11062416	U.E. Hichuraya Baja	1
51206	VENTURA RAMOS	MARIANELA	C.I.	12539873	U. E. Warisata	8
51207	VENTURA RAMOS	ROMEL	C.I.	13053698	U. E. Warisata	8
51208	VENTURA SALCEDO	BRIAN JOSUE	C.I.	13408164	U.E. Cristal A	20
51209	VENTURA SALDIVAR	FAVIOLA	C.I.	6187404	U.E. Sagrado Corazón de Jesús	20
51210	VENTURA SIÑANI	LIMBERT	C.I.	7096644	U.E. Bolivia Mar B	18
51211	VENTURA SONCO	SERGIO	C.I.	9886182	U. E. Warisata	8
51212	VENTURA SONCO	VIVIANA	C.I.	9997113	U. E. Warisata	8
51213	VENTURA TINTAYA	IRENE TANIA	C.I.	10027768	U.E. Adrián Castillo Nava B	40
51214	VENTURA VALENCIA	FLORA	C.I.	4255220	U. E. 21 de Septiembre SeÃ±or de Lagunas	22
51215	VENTURA VASQUEZ	CAROLAIN	C.I.	12576783	U.E. Libertad en las Américas	34
51216	VENTURA VILLALBA	JHOSBER	C.I.	9969304	Esc. Evaristo Valle	32
51217	VENTURA VILLANUEVA	RUBEN	C.I.	6109566	U.E. Virgen De Copacabana A	14
51218	VENTURA WILLCA	MARISOL	C.I.	7064025	U.E. Tokio	13
51219	VERA	CLAUDIA CANDELARIA	C.I.	4881795	Esc. 16 de Julio	5
51220	VERA	LIZ MAGALY	C.I.	16418142	U.E. Franz Tamayo	4
51221	VERA AGUILAR	MARCO ANTONIO	C.I.	4753896	U.E. Achumani	49
51222	VERA AGUIRRE	SERGIO ALEJANDRO	C.I.	6958951	U.E. Bolivia IV	5
51223	VERA ALCALA	MARIBEL	C.I.	9155010	Esc. Central Cavari	3
51224	VERA ALVARADO	REYNA CLAUDIA	C.I.	8353968	U.E. 6 de Junio	26
51225	VERA ALVAREZ	ANTONIO VICTOR	C.I.	6193282	U. E. Pantaleon Dalence	8
51226	VERA ANIVARRO	VICTOR TELESFORO	C.I.	4377061	U.E. 6 de Junio	26
51227	VERA APAZA	SHEYLA MILENKA	C.I.	9991741	U. E. Nicolás Fernandez Naranjo	36
51228	VERA ARANA	IVAN KEIMAR	C.I.	9060931	U.E. Asociada Villa Barrientos	7
51229	VERA BARROZ	RIMBERTO	C.I.	7587873	Colegio Santísima Trinidad	2
51230	VERA BRATHWAITE	CAROLINA STEPHANIE	C.I.	10911717	U.E. Las Delicias A	17
51231	VERA CADENA	JHOSELYNE	C.I.	6988810	U.E. Irene Nava de Castillo B	34
51232	VERA CALLEJAS	JAVIER TEOFILO	C.I.	4820640	U.E. Sasari	1
51233	VERA CARVAJAL	JUAN CARLOS	C.I.	4909674	U.E. República de Panamá	17
51234	VERA CASAS	ARTURO VLADIMIR	C.I.	13649050	Sede Social Caja Ferroviaria	7
51235	VERA CHAMBI	MARCO ANTONIO	C.I.	3396117	U.E. Adolfo Costa Du Rels	33
51236	VERA CHOQUE	DAYANA	C.I.	8404498	U.E. Miguel Mercado Encinas	21
51237	VERA CHOQUE	MARCELA	C.I.	13842758	Esc. Central Cavari	3
51238	VERA CLAURE	CRUZIEL EDDY	C.I.	3446204	U. E. Americana	7
51239	VERA COCHI	ALVARO JULIAN	C.I.	6921444	Esc. Roberto Pabon	31
51240	VERA CONDORI	EFRAIN SERGIO	C.I.	4966781	U. E. Cuerpo de Cristo Fe y Alegría	17
51241	VERA CONDORI	HERIBERTO ENRIQUE	C.I.	5472013	U. E. Cuerpo de Cristo Fe y Alegría	17
51242	VERA CONDORI	JANE SHEILA	C.I.	4937278	U.E. Sagrada Familia	11
51243	VERA CONDORI	JULIO CESAR	C.I.	12453920	U.E. Unión Europea B	17
51244	VERA CORDERO	PERCY LEONEL	C.I.	3351221	U.E. Pedro Poveda A	16
51245	VERA CORDOVA	JAFET	C.I.	4949851	U.E. Modesto Omiste	7
51246	VERA CORO	FRANELIE	C.I.	6190788	U.E. Virgen De Copacabana A	14
51247	VERA CRUZ	MAXIMA	C.I.	6107005	Colegio Republica Venezuela	3
51248	VERA CUELLAR	MARIELA	C.I.	9984526	Complejo Deportivo San Luis	5
51249	VERA CUQUI	CRISTIAN HERNAN	C.I.	12766265	U.E. Villa Callapa	12
51250	VERA DELGADILLO	DANIEL ANTONIO	C.I.	4871951	U.E. Ignacio Calderón Fe y Alegría I	23
51251	VERA FERRUFINO	ROIMAR NAYGEL	C.I.	6935977	U. E. Juan Pablo II B	12
51252	VERA GONZALES	ANNY CORALI	C.I.	13992203	U.E. IV Centenario	1
51253	VERA HANCO	GUIDO	C.I.	6923019	U.E. Huaratumo	1
51254	VERA IBAÑEZ	LUCIA YUMEY	C.I.	12421359	U.E. LYNNS	13
51255	VERA ILLANES	JOEL STEPHANNO	C.I.	8430611	U.E. Ignacio Calderón Fe y Alegría I	23
51256	VERA LIMACHI	CRISTIAN	C.I.	16035000	U.E. Sergio Mauricio Villegas A	23
51257	VERA LINARES	SILVIA	C.I.	6803315	Sede Social Litoral	4
51258	VERA LOPEZ	THELMA EMILIANA	C.I.	6822135	U.E. Rvdo. Padre Walter Strub A	25
51259	VERA LUCANA	CLAUDIA GISELY	C.I.	11080815	U.E. Martin Cardenas Hermosa C	52
51260	VERA LUNA	SANDRA CORINA	C.I.	4932079	U.E. Bethesda	16
51261	VERA LUNA	YERSON RICARDO	C.I.	14108831	U.E. Bethesda	16
51262	VERA MACHACA	EDDY MILLAN	C.I.	9067770	H.A.M. de Sorata	9
51263	VERA MAMANI	DEMETRIO	C.I.	5730959	U.E. Mariscal De Zepita	10
51264	VERA MAMANI	DENNIS ARIEL	C.I.	9230669	Escuela El Palomar	7
51265	VERA MAMANI	GUIDO	C.I.	5989247	Casa de Gobierno	3
51266	VERA MAMANI	JULIO	C.I.	5948210	Unidad Educativa	4
51267	VERA MAMANI	LAURA	C.I.	9934916	U.E. Ventilla I	14
51268	VERA MAMANI	LUIS ENRIQUE	C.I.	11066023	U.E. Martin Cardenas Hermosa C	52
51269	VERA MAMANI	MOISES	C.I.	5994533	U.E. Boliviano Japones B	17
51270	VERA MARIC	MARIA BELEN	C.I.	5961197	U.E. Franco Boliviano	38
51271	VERA MAYDANA	MELANY CESIA	C.I.	7035857	U. E. Cnl. Max Toledo	26
51272	VERA MENDOZA	GUSTAVO SEBASTIAN	C.I.	6941956	Instituto Tecnológico Ayacucho	39
51273	VERA MORALES	SERGIO JAVIER	C.I.	2606868	U.E. Rvdo. Padre Walter Strub A	25
51274	VERA NINA	LUCIA	C.I.	13125516	Ladislao Cabrera	15
51275	VERA NINA	LUIS MIGUEL	C.I.	12831858	U.E. 18 de Diciembre B	19
51276	VERA PACO	SONIA	C.I.	9066017	Colegio Azambo	2
51277	VERA PEREIRA	CLAUDIA VERONICA	C.I.	4891035	U.E. Puerto Rico	15
51278	VERA PEREIRA	FABIOLA ALEJANDRA	C.I.	9887846	Esc. Unid Edu. Palos Blancos	24
51279	VERA PIZA	MARCO RILMAR	C.I.	4949315	U.E. Tarapaca	21
51280	VERA QUESO	JOSE LUIS	C.I.	6064023	U.E. Miguel Mercado Encinas	21
51281	VERA QUISPE	CARLA NOSAID	C.I.	7054380	Esc. Eduardo Avaroa	3
51282	VERA QUISPE	FABIOLA MARITZA	C.I.	6979760	U.E. Taiwan	12
51283	VERA QUISPE	JAVIER ALEJANDRO	C.I.	6806238	U.E. Vicente Donoso Torres A	20
51284	VERA QUISPE	JHENNY ALISON	C.I.	12768205	U.E. San Andres	7
51285	VERA QUISPE	JUAN PABLO	C.I.	8298150	Esc. Rene Barrientos Ortuno	28
51286	VERA QUISPE	NEISA ROSARIO	C.I.	13342058	U.E. Cap. Luis Rivero Sanchez	21
51287	VERA RADA	IGNACIO RODRIGO	C.I.	6992667	U.E. René Barrientos OrtuÃ±o	17
51288	VERA RAMOS	TITO	C.I.	9145810	Escuela Tienda Pata	1
51289	VERA REYES	VALERY MICHAELLY	C.I.	11102374	U.E. Gran BretaÃ±a A	9
51290	VERA RODRIGUEZ	ELIANA ANTONIA	C.I.	4325637	U.E. Elodia de Lijeron	9
51291	VERA SALAZAR	GRAICE JUANA	C.I.	6845539	U.E. República Arabe de Egipto	7
51292	VERA SOTO	NELSON RUBEN	C.I.	4891570	U. E. Santa Ana II	7
51293	VERA TANGARA	REBECA	C.I.	12670917	U.E. Virgen De Copacabana A	14
51294	VERA TAPIA	PAOLA VALERIA	C.I.	4865177	U.E. República de Panamá	17
51295	VERA TEJERINA	PAOLA LILIANA	C.I.	2281694	E.S.F.M.E.F.D. Antonio José de Sucre	8
51296	VERA TOLIN	MAYRA KAREN	C.I.	7058778	U.E. Anchallani República Venezuela	3
51297	VERA VACA	COSME	C.I.	8320183	Unidad Educativa Pedro Domingo Murillo	2
51298	VERA VELASCO	VIVIANA	C.I.	4889255	U.E. 24 de Junio A	29
51299	VERA VERA	HARRY NELSON	C.I.	4312074	U.E. Gral. Armando Escobar Uria	7
51300	VERA VERA	NIDIA KAREM	C.I.	8324083	U. E. Ave María Fundación Manos Abiertas Virgen de la Natividad	37
51301	VERA VILLANUEVA	DANIELA GLORIA	C.I.	4883009	U.E. Juan Pablo II	13
51302	VERA VILLEGAS	PATRICIA ABIGAIL	C.I.	5979515	U.E. Don Bosco de Pampahasi A	23
51303	VERAMENDI MONTAN	CRISTINA	C.I.	12497179	Col. Central San Agustin	2
51304	VERASTEGUI BUEZO	SONIA	C.I.	3549801	U.E. Gran BretaÃ±a A	9
51305	VERASTEGUI CHUQUIMIA	MIGUELINA	C.I.	4374787	Esc. Nucleo Laripata	5
51306	VERASTEGUI CUSSI	RONALD EDGAR	C.I.	11091788	H.A.M. de Sorata	9
51307	VERASTEGUI ESPINOZA	LAURA DAYANA	C.I.	9907708	U. E. Litoral A	15
51308	VERASTEGUI MAMANI	LUIS ALBERTO	C.I.	10085459	U.E. San Martín de Porres	40
51309	VERASTEGUI NICOLAS	BRIAN	C.I.	7084002	U.E. Topater	29
51310	VERASTEGUI NINA	RAMON	C.I.	13404236	U. E. Pedro Domingo Murillo	16
51311	VERASTEGUI NINA	SONIA	C.I.	9084058	U. E. Yunguyo Fe y Alegría B	27
51312	VERASTEGUI TRISTAN	JOSE MIGUEL	C.I.	8300049	U.E. República del Ecuador	12
51313	VERASTEGUI ZABALA	MARIA BETTY	C.I.	6122107	U. E. Carlos Salinas Aramayo	6
51314	VERASTEGUI ZAMBRANA	VERONICA	C.I.	4872444	U.E. Gral. José de San Martin	30
51315	VERASTEGUI ZEBALLOS	JUNIOR	C.I.	13440777	U.E. Rafael Mendoza Castellón B	27
51316	VERASTEGUI ZEBALLOS	KEVIN	C.I.	10930492	U. E. San Miguel	10
51317	VERASTEGUI ZEBALLOS	MILAGROS ROSMERY	C.I.	10100650	U.E. Fátima	13
51318	VERCIANO MAMANI	LIZETH	C.I.	9067276	Escuela Eliodoro Camacho	6
51319	VERCIANO MAMANI	LOYDA	C.I.	9081256	Escuela Eliodoro Camacho	6
51320	VERCOSA VELASQUEZ	CARLO MARCELO	C.I.	2305777	U. E. Antonio Diaz Villamil A	13
51321	VERGARA	ADRIAN	C.I.	10068849	Esc. Mscal Andres De Santa Cruz	2
51322	VERGARA APAZA	JOSE	C.I.	6893717	U.E. Eliodoro Camacho de Mocomoco	4
51323	VERGARA ARUNI	CRISTIAN REYNALDO	C.I.	14415665	U.E. San Marcos	10
51324	VERGARA BARRIOS	LUIS FERNANDO	C.I.	4797312	U.E. República de Panamá	17
51325	VERGARA CHAGUA	JUANA	C.I.	12870990	U.E. Eliodoro Camacho de Mocomoco	4
51326	VERGARA CHALLCO	VERONICA	C.I.	12731773	U.E. República Bolivariana de Venezuela	14
51327	VERGARA CONDORI	MAGALY	C.I.	13299116	U. E. 16 de Febrero A	23
51328	VERGARA CONDORI	WILMA	C.I.	7028523	U. E. Oscar Alfaro B	30
51329	VERGARA ESPEJO	ANA MARIA	C.I.	4274236	U.E. Alfredo Vargas B	24
51330	VERGARA GONZALES	VLADIMIR ANGEL	C.I.	8466562	U.E. Jach'a Uru	15
51331	VERGARA HUARACHI	LIMBERTH	C.I.	8423119	U.E. Unión Bolivariana	15
51332	VERGARA LAURA	LEIDY	C.I.	13309843	Esc. Mariapu	1
51333	VERGARA LOZA	VERONICA BARBARA	C.I.	3340599	U.E. Manuel Bernal Mariaca	12
51334	VERGARA MACHACA	LIMBERT	C.I.	10011129	Esc. Carrasco La Reserva	8
51335	VERGARA MACHACA	LINDA	C.I.	14627147	U.E. Mcal. Andrés de Santa Cruz	3
51336	VERGARA MAMANI	CAMILO ANDRES	C.I.	4803658	Facultad de Tecnologia (U.M.S.A)	5
51337	VERGARA MAMANI	EUSEBIA	C.I.	4265978	U. E. Copacabana Fe y Alegría	22
51338	VERGARA MAMANI	JAIME	C.I.	9982280	U.E. Unión Huiri	4
51339	VERGARA MENDOZA	ALBERTO	C.I.	5951606	U.E. Alto Tembladerani	5
51340	VERGARA QUISPE	FILOMENA	C.I.	6176899	Esc. Central de Yani	4
51341	VERGARA QUISPE	GIOVANNA	C.I.	9182746	U.E. Carlos Crespo	9
51342	VERGARA QUISPE	JHONNY	C.I.	8375205	U. E. San Roque	54
51343	VERGARA QUISPE	JUAN HERIBERTO	C.I.	6829201	U.E. La Merced B	34
51344	VERGARA QUISPE	YHONATAN	C.I.	12605369	U.E. Mcal. Andrés de Santa Cruz	3
51345	VERGARA SALAS	CINTHYA AVELINA	C.I.	4899453	U.E. Alfredo Vargas B	24
51346	VERGARA SILES	REMMY GERALDINE	C.I.	4759254	U.E. Chasquipampa A	31
51347	VERGARA SIRPA	JIMMY ANTHONY	C.I.	13151894	U.E. Sagrado Corazón de Jesús	20
51348	VERGARA TORREZ	SONIA	C.I.	9215990	U. E. San Roque	54
51349	VERGARA VARGAS	FRANZ	C.I.	11095768	Col. San Luis Wila Cala	3
51350	VERGARA VILLCA	MARIBEL	C.I.	5471207	U.E. La Paz	15
51351	VERTIZ BLANCO LOPEZ	ESTEBAN RICARDO	C.I.	8470502	U.E. Juan Pablo II	13
51352	VIA QUISPE	VICTOR	C.I.	9975168	U.E. Ingavi	26
51353	VIA ROJAS	BASILIA	C.I.	6053846	U.E. Santa Ana	2
51354	VIACHA FERNANDEZ	EULALIA	C.I.	4797009	Colegio Ballivian	36
51355	VIACHA JIMENEZ	PAOLA JANETH	C.I.	12638186	Colegio Ballivian	36
51356	VIACHA MAMANI	JHONATAN	C.I.	14673283	Esc. 18 de Noviembre	25
51357	VIACHA MAMANI	MARISOL	C.I.	13020785	Esc. 18 de Noviembre	25
51358	VIACHA POMA	ROLANDO	C.I.	11107016	Esc. Evaristo Valle	32
51359	VIADEZ CHURA	LUIS ANGEL	C.I.	12514126	U.E. Elizardo Perez	24
51360	VIAMONTE COPA	ERMOGENES	C.I.	6836944	Iglesia Santo Domingo	2
51361	VIAMONTE COPA	JOSE DAVID	C.I.	6873427	U.E. Charia	4
51362	VIAMONTE VARGAS	HELEN	C.I.	10095211	U.E. Mcal. Andrés de Santa Cruz	34
51363	VIAÑA CHOQUE	JAIME PASCUAL	C.I.	10541302	U.E. Martin Cardenas Hermosa C	52
51364	VIAÑA SARABIA	GUILLERMO	C.I.	3432251	U.E. Naciones Unidas	4
51365	VICENTE ANGULO	DEISY	C.I.	7007948	U.E. San Andres	7
51366	VICENTE ARGOLLO	FRANZ ALVARO	C.I.	7052397	U.E. Tarapaca	21
51367	VICENTE CACHACA	BEATRIZ BETYBEL	C.I.	5949418	U.E. Nacional Guanay	11
51368	VICENTE CACHI	LUCY	C.I.	9198619	U.E. Boliviano Japones B	17
51369	VICENTE CARVAJAL	YUDDY CRISTIAN	C.I.	9234037	Escuela Antofagasta	10
51370	VICENTE CASTILLO	WILDER	C.I.	9241790	U. E. Cajuata	11
51371	VICENTE CONDORI	AYDEE	C.I.	6799098	Casa de Gobierno	2
51372	VICENTE CORIA	EDUARDO	C.I.	4195881	Escuela Jose Manuel Pando	16
51373	VICENTE FRANCO	ELEUTERIO	C.I.	8763782	Colegio Pedro Domingo Murillo	8
51374	VICENTE GUARACHI	ESTEFANY	C.I.	12736021	U.E. Victor Paz Estensoro	19
51375	VICENTE HUANCA	YHOSELIN	C.I.	13084918	Unidad Educativa Escola	3
51376	VICENTE HUAYNOCA	GABRIEL ALVARO	C.I.	9255003	U.E. Adrián Castillo Nava A	3
51377	VICENTE LEON	CELEDONIO	C.I.	9133293	U. E. Sararia	3
51378	VICENTE LOAYZA	MELISSA ALISSON	C.I.	9994447	U.E. Sagrado Corazón de Jesús	20
51379	VICENTE MAMANI	ELIZABETH	C.I.	4932768	U. E. Fabril 18 de Mayo	13
51380	VICENTE MAMANI	MARCO ANTONIO	C.I.	10912328	U.E. Illimani	40
51381	VICENTE MANZANEDA	ANDY LUIS	C.I.	13381468	U. E. Cnl. Max Toledo	26
51382	VICENTE MANZANEDA	GARY	C.I.	10930954	U. E. Cnl. Max Toledo	26
51383	VICENTE MARCA	EMILIANA	C.I.	8369495	Unidad Educativa Bartolina Sisa A	1
51384	VICENTE MARCA	REMBERTA	C.I.	9888589	U.E. Cristal A	20
51385	VICENTE OJEDA	JAVIER	C.I.	4292806	Casa de Gobierno	2
51386	VICENTE OROPEZA	FORTUNATA	C.I.	10360887	U.E. Miguillas	3
51387	VICENTE PERSONA	EDGAR DAVID	C.I.	17332382	U. E. Copacabana Fe y Alegría	22
51388	VICENTE TARQUINO	ERIK REYNALDO	C.I.	8320078	U.E. 16 de Julio	8
51389	VICENTE VALERIANO	LIMBER JAIME	C.I.	13214801	Casa de Gobierno	2
51390	VICENTE VELASQUEZ	FABIANA ABIGAIL	C.I.	9183699	U.E. 24 de Junio A	29
51391	VICENTE YUJRA	GABRIELA	C.I.	6975427	Sede Social Plan Autopista	9
51392	VICHEVICH ZAMBRANA	FELIZA URSULA	C.I.	4285640	U.E. Martin Cardenas Hermosa C	52
51393	VICHINI BALBOA	DANITZA	C.I.	13343524	Unidad Educativa Sapahaqui	9
51394	VICHINI CHOQUE	BERTHA MARIA	C.I.	6856153	Unidad Educativa Chivisivi	3
51395	VICHINI ESPEJO	SHIRLEY	C.I.	10035539	Unidad Educativa Chivisivi	3
51396	VICHINI GALLARDO	SANTUSA MARTHA	C.I.	4949843	U.E. Simón Bolívar	23
51397	VICHINI HUALLPA	WILLIAM RODRIGO	C.I.	9233440	U.E. Juan Pablo II Don Bosco	11
51398	VICHINI MILLARES	CESAR DENZIL	C.I.	8351621	U.E. Villa el Carmen	12
51399	VICHINI OROSCO	JHOSARA NATALIA	C.I.	13287491	Escuela Sixilla Baja	2
51400	VICUÑA BOHORQUEZ	BETTY	C.I.	4842819	U.E. German Busch	3
51401	VICUÑA MAYTA	CELIA	C.I.	6089300	U.E. Adolfo Costa Du Rels	33
51402	VIDAL CORDERO	DIEGO NOEL	C.I.	6947474	U. E. Santa Maria Mazzarello	11
51403	VIDAL LLANOS	SARAH LUCIANA	C.I.	12396615	U.E. Rvdo. Padre Walter Strub A	25
51404	VIDAL PORTILLO	NORA	C.I.	9206593	U.E. Agustín Aspiazu	16
51405	VIDAL RIVAS	JOSE AMILKAR	C.I.	9964636	U.E. Nazareno Basil Miller	15
51406	VIDAL SUYO	NILTON	C.I.	4848063	U.E. Puerto Rico	15
51407	VIDAL VARGAS	RAUL ROLANDO	C.I.	4919334	U.E. Americano Obrajes	22
51408	VIDANGOS CRUZ	MAYUMI	C.I.	9970766	U.E. Horizontes A	15
51409	VIDANGOS SAAVEDRA	NELSON VICTOR	C.I.	3491906	U. E. Gil Tapia Rada	22
51410	VIDANGOS SALAZAR	HELMUTH KELVIN	C.I.	4274247	U. E. Luis Ernest CBN A	10
51411	VIDAURRE CASTILLO	REBECCA DESIREE	C.I.	13437522	U.E. Julio Cesar PatiÃ±o	5
51412	VIDAURRE CUENTAS	JHADIYE MARLENE	C.I.	8399298	U.E. Nuestra SeÃ±ora de Fátima	12
51413	VIDAURRE ESPINOZA	VILLMA TERESA	C.I.	3359293	U.E. Carlos Medinacelli	18
51414	VIDAURRE JARA	EDGAR ALAN	C.I.	10920883	U.E. Gral. José de San Martin	30
51415	VIDAURRE LEONARDINI	HENRY ALVARO	C.I.	4872604	U.E. Sergio Mauricio Villegas A	23
51416	VIDAURRE LOAYZA	JOSHIN ADELA	C.I.	8319876	Sede Social Pura Pura	9
51417	VIDAURRE MERCADO	XIMENA ANDREA	C.I.	6844614	U.E. Americano Obrajes	22
51418	VIDAURRE OROS	DIANA ALEJANDRA	C.I.	6721287	U. E. Fuerzas Armadas De La Nación	16
51419	VIDAURRE PRIETO	JOSE LUIS	C.I.	3999116	U.E. My. Waldo Ballivián	23
51420	VIDAURRE RAMIREZ	JOSEPH FABIAN	C.I.	13759897	U.E. República Arabe de Egipto	7
51421	VIE TAYO	CHELA	C.I.	12743795	U.E. Puerto Ruso	1
51422	VIERA CLAURE	GISELA ALBA	C.I.	4818960	U. E. Cnl. Max Toledo	26
51423	VIERA ESCOBAR	MADELINE KATHLEM	C.I.	12959507	U.E. Eduardo Abaroa III	16
51424	VIGABRIEL BUTRON	CARLA INES	C.I.	4288332	Sede Social Villa El Carmen	7
51425	VIGABRIEL CONDORI	VICTOR EDDY	C.I.	9090508	U.E. San Jose II	10
51426	VIGABRIEL SARAVIA	JESUS GUSTAVO	C.I.	6765674	U.E. 6 de Junio	1
51427	VILA CALLE	STIVEN BRANDON	C.I.	9194662	U.E. República de Canadá	7
51428	VILA CAYO	PRUDENCIO	C.I.	6898609	Escuela Kapna	1
51429	VILA CHALLCO	KLEBER JHESSYD	C.I.	14070130	Esc. Pedro Domingo Murillo	4
51430	VILA CHAMBI	CALIB	C.I.	6882789	U.E. Julián Túpac Katari	4
51431	VILA CHANA	YEFFER	C.I.	9163489	Colegio Omasuyos	20
51432	VILA CHIPANA	CESAR LUIS	C.I.	4377256	U.E. República Dominicana	26
51433	VILA CHUQUIJA	GONZALO	C.I.	6147712	U.E. 6 de Junio	27
51434	VILA CONDORI	JHENNY	C.I.	11091109	U.E. Julián Túpac Katari	4
51435	VILA CORAZON	ALAN DANIEL	C.I.	9877601	U.E. Nazareno Basil Miller	15
51436	VILA CRUZ	JASON	C.I.	6845666	U.E. Sagrado Corazón de Jesús	20
51437	VILA CUENCA	DANIEL	C.I.	6116105	Sede Social Villa Asunción San Pedro	6
51438	VILA FIGUEREDO	ELIZABETH	C.I.	10083921	U. E. Club de Leones Nro. 2	29
51439	VILA FLORES	ELVIRA	C.I.	6747175	Colegio Omasuyos	20
51440	VILA FLORES	YHONNY	C.I.	6142606	Nucleo Educativo Tahari	2
51441	VILA GUARACHI	DAVID EDWIN	C.I.	6187276	U.E. Adolfo Costa Du Rels	33
51442	VILA GUTIERREZ	HUGO ISRAEL	C.I.	8296010	Esc. Centro Tilata	49
51443	VILA HUANACO	ALEJANDRA	C.I.	9902077	Sub Alcaldía San Antonio	8
51444	VILA LEON	CARLOS ENRIQUE	C.I.	8368556	U.E. Illimani	40
51445	VILA LEON	VIRGINIA	C.I.	8385322	Esc. Pedro Domingo Murillo	4
51446	VILA MAMANI	JULIA	C.I.	6825476	Colegio Nacional Mixto Tito Yupanqui	5
51447	VILA MAMANI	LUCRECIA	C.I.	12765351	Recinto Taipi Canuma	2
51448	VILA MAMANI	NAYELI LUZ	C.I.	14156047	U.E. Noruega	31
51449	VILA MENDO	HERNAN	C.I.	15491681	Sede Comunal	1
51450	VILA MENDOZA	JHANNETH	C.I.	10073398	Nucleo Educativo Tahari	2
51451	VILA MENDOZA	MARITZA	C.I.	10940994	Nucleo Educativo Tahari	3
51452	VILA MENDOZA	WILSON ROBER	C.I.	5989934	Nucleo Educativo Tahari	3
51453	VILA MICHMA	BENITO	C.I.	8385492	Recinto Taipi Canuma	2
51454	VILA MORALES	RILDO FRANKLIN	C.I.	9066769	U.E. Carlos Medinacelli	18
51455	VILA PUSARI	SAUL ALVARO	C.I.	7031856	U.E. 6 de Junio	5
51456	VILA QUELCA	NOEMY JANEYSSA	C.I.	13626244	U.E. República de Japón	15
51457	VILA QUISBERT	ELOY EDGAR	C.I.	2690905	U. E. Heriberto Guillen Pinto	20
51458	VILA QUISBERT	JOEL CRISTHIAN	C.I.	9135237	U.E. Puerto de Guaqui	29
51459	VILA QUISPE	ANA CRISTINA	C.I.	8387771	Escuela Kapna	1
51460	VILA QUISPE	JHON EFRAIN	C.I.	12639628	U. E. Yunguyo Fe y Alegría B	27
51461	VILA QUISPE	JULIAN	C.I.	8385510	Recinto Taipi Canuma	2
51462	VILA RODRIGUEZ	LINA ALENNE	C.I.	8329108	U.E. Brig. My. Remberto Tapia	18
51463	VILA TARQUI	DORA	C.I.	4297729	Escuela Puente Villa	4
51464	VILA TINTAYA	LISMER	C.I.	8449355	U.E. Jardines del Sur	13
51465	VILA VILA	BRANDON DIEGO	C.I.	13215432	U.E. Martin Cardenas Hermosa C	52
51466	VILA VILLACORTA	ALDO MOISES	PAS.	4309464	U.E. Niño Jesús Ciudad Del Niño	13
51467	VILA VILLACORTA	CRISTIAN MIGUEL ANGEL	C.I.	4742194	U. E. Walter Alpire Duran A	36
51468	VILA YARICHIMO	DARWIN	C.I.	9072512	U.E. Juan José Torrez	4
51469	VILA YARICHIMO	JASIEL	C.I.	13255282	U.E. Juan José Torrez	4
51470	VILAR YAÑEZ	VEDY ALEJANDRA	C.I.	6825627	U.E. Sergio Mauricio Villegas A	23
51471	VILASECA CERVANTES	LAURA VALENTINA	C.I.	10085075	U.E. Rose Marie Galindo de Barrientos	48
51472	VILASECA DELGADO	TOMAS GABRIEL	C.I.	6087903	U. E. República de Cuba	12
51473	VILASECA GUZMAN	ANDREA ELIZABETH	C.I.	9861610	Unidad Educativa Mallasa	10
51474	VILASECA GUZMAN	FREDDY CESAR	C.I.	9

No.	Apellidos	Nombres	Tipo Doc.	Doc. Identidad	Recinto	Mesa
51495	VILLA GONZALES	FERNANDO ANGEL	C.I.	6156598	U. E. Antonio Diaz Villamil A	13
51496	VILLA GONZALES	OLGA	C.I.	12482220	Unidad Educativa Tacobamba	3
51497	VILLA GONZALES	TERESA ESTRELLA	C.I.	6120227	U.E. Miguel de Cervantes Saavedra	14
51498	VILLA HUANCA	ROMAN ADAN	C.I.	9158408	Sede Social	8
51499	VILLA LEMA	GINA ISABEL	C.I.	6145963	U. E. República de China	15
51500	VILLA LOPEZ	EUCEBIA	C.I.	6977970	U.E. Delia Gambarte de Quezada A	9
51501	VILLA LOPEZ	SIXTO	C.I.	6940134	U.E. Técnico Humanístico Pasto Pata	4
51502	VILLA MAMANI	ANTONIA	C.I.	6058805	U.E. Huancane	2
51503	VILLA MAMANI	VIDAL YURI	C.I.	6913280	Esc. San Luis	20
51504	VILLA MARCA	ARACELY KATTYA	C.I.	4962606	U.E. Cristiano Vida Nueva	14
51505	VILLA NINA	MARIA ELENA	C.I.	6073395	U.E. Adela Zamudio A	12
51506	VILLA NINA	ROLANDO	C.I.	7073538	U.E. Puerto del Rosario	34
51507	VILLA PEREZ	LESSLY PAMELA	C.I.	6013246	U. E. Pantaleon Dalence	8
51508	VILLA POMA	CARMEN SILVIA	C.I.	5986621	U.E. Carlos Palenque Avilés	21
51509	VILLA QUISPE	HENRY	C.I.	11062510	Colegio Jhonn F. Kennedi	4
51510	VILLA TRIGO	CAMILO HASSAN	C.I.	9897228	U.E. Santa Rosa La Florida A	17
51511	VILLA VARGAS	VICENTA	C.I.	6156205	U.E. Néstor Paz Zamora	35
51512	VILLA VILLA	JUANA	C.I.	3322454	Escuela Genoveva Rios	15
51513	VILLACORTA APAZA	CHELA	C.I.	4312940	U.E. José de San Martín	7
51514	VILLACORTA AYALA	MARCO ANTONIO	C.I.	10911301	U.E. Carlos Medinacelli	18
51515	VILLACORTA CONDORI	AGUEDA	C.I.	4801373	U.E. Republica de Francia	32
51516	VILLACORTA CONDORI	JESUS DANIEL	C.I.	6915573	Esc. Vicenta Juariste Eguino	8
51517	VILLACORTA MENDOZA	WILLIAM YERKO	C.I.	7089035	U.E. 12 de Octubre	21
51518	VILLACORTA QUINO	VLADIMIR CARLOS	C.I.	6722168	U.E. Saint Peter's	7
51519	VILLACORTA SALOMA	IVAN OSCAR	C.I.	9168844	U.E. Holanda	54
51520	VILLACORTA SURCO	CARMEN ROSA	C.I.	13968061	U. E. Marien Garten A	23
51521	VILLAFAN CHIPANA	EFRAIN	C.I.	4322328	U.E. Unión Europea B	18
51522	VILLAFAN HUANCA	KELY MELANY	C.I.	15343282	U.E. Nueva Tilata	11
51523	VILLAFAN MAMANI	MARITZA MAGDALENA	C.I.	8343927	U. E. Ecológico 25 de Julio A	23
51524	VILLAFAN OCHOA	KAREN FRIDA	C.I.	8462966	U.E. Francisco de Miranda B	22
51525	VILLAFANI IBARNEGARAY	WALTER MARCELO	C.I.	3097909	U.E. Franco Boliviano	38
51526	VILLAFUENTE FLORES	HECTOR GABRIEL	C.I.	14947373	U.E. Jardines del Sur	13
51527	VILLAFUERTE CALLE	RENSO	C.I.	9998570	Esc. Teodomiro Urquiola	12
51528	VILLAFUERTE MARTINEZ	RODRIGO	C.I.	6168575	Sub Alcaldía San Antonio	8
51529	VILLAFUERTE PONCE	AMERICO	C.I.	4851841	U. E. Fuerzas Armadas De La Nación	16
51530	VILLAFUERTE QUISBERT	THELMA GLENDA	C.I.	5971377	U.E. Faro Murillo	12
51531	VILLAGOMEZ ARANDA	DANA LIA	C.I.	8482455	U.E. Jesús Divino Maestro	1
51532	VILLAGOMEZ BLANCO	NATALY ALISON	C.I.	13737181	U.E. República Dominicana	26
51533	VILLAGOMEZ CALLISAYA	ISABEL	C.I.	11078097	Escuela Eduardo Avaroa	3
51534	VILLAGOMEZ CARO	BRUNO GABRIEL	C.I.	6154185	U.E. Loretto	13
51535	VILLAGOMEZ JIMENEZ	SILVIA	C.I.	8301124	U.E. Simón Rodriguez CarreÃ±o	21
51536	VILLAGOMEZ LARREA	AMANDA FLOR	C.I.	15344987	U.E. Cristal A	21
51537	VILLAGRA CASTILLO	NATANIEL ABEL	C.I.	4049137	U.E. Gral. Jose Manuel Pando	8
51538	VILLAGRA POMA	JHOEL ALEJANDRO	C.I.	16872334	U.E. Ricardo José Bustamante A	5
51539	VILLAGRA REGUERIN	GARY FERNANDO	C.I.	4752687	U. E. John Fitzgerald Kennedy	6
51540	VILLAGRA ROJAS	RODRIGO ENRIQUE	C.I.	9952694	U.E. 1ro de Mayo	36
51541	VILLAGRA SILVA	YESSICA DAYSI	C.I.	4885364	U.E. Alcides Arguedas Fiscal	7
51542	VILLALBA APAZA	NILS DAVID	C.I.	4752562	U. E. Luis Alberto Pabon B	7
51543	VILLALBA ARAOZ	ABIDAN	C.I.	10091693	U.E. Pablo Iturri Jurado B	29
51544	VILLALBA BALLIVIAN	MARCIA VALERIA	C.I.	2440315	U.E. San Andrés A	9
51545	VILLALBA BERNAL	YURI MIJAIL	C.I.	9983373	E.S.F.M.E.F.D. Antonio José de Sucre	8
51546	VILLALBA COPA	CARMEN ANDREA	C.I.	14939747	Col. Pedro Domingo Murillo	12
51547	VILLALBA ENDARA	BORIS HECTOR	C.I.	2649681	U. E. Americana	7
51548	VILLALBA GIL	EUSEBIO	C.I.	9173370	U. E. San Roque	54
51549	VILLALBA GUTIERREZ	JAVIER	C.I.	13629702	U.E. Juan José Torrez Gonzales B	16
51550	VILLALBA HUANCA	ROBERTO	C.I.	12422792	Escuela Jhon F. Kennedy	4
51551	VILLALBA HUANCA	SIMON	C.I.	3424921	Escuela de Tuiluni	2
51552	VILLALBA HUARACHI	KARINA MISHEL	C.I.	14050716	U. E. 6 de Junio de Cosmos 79	30
51553	VILLALBA JALLURANA	MARCIANA	C.I.	6170874	Escuela Maximiliano Ortiz	5
51554	VILLALBA LEYTON	FREDDY SERGIO	C.I.	3470062	U.E. Cristo Rey San Luis Fe y Alegría	27
51555	VILLALBA MORALES	ANA ANGELA	C.I.	9910172	U. E. San Antonio de Padua I	5
51556	VILLALBA PAXI	HEBER	C.I.	10090653	Escuela Maximiliano Ortiz	5
51557	VILLALBA POMA	MARIA SALOME	C.I.	6120198	U.E. Eliodoro Camacho de Mocomoco	4
51558	VILLALBA QUISPE	ARIEL	C.I.	6062818	U.E. Héroes del Pacifico	20
51559	VILLALBA QUISPE	MARIA	C.I.	6170870	Escuela Maximiliano Ortiz	5
51560	VILLALBA QUISPE	RICARDO RENE	C.I.	6757097	Escuela Maximiliano Ortiz	5
51561	VILLALBA QUISPE	RUBEN	C.I.	6984028	U.E. Colopampa Grande	3
51562	VILLALBA TINTAYA	IVAN	C.I.	13568599	Escuela Maximiliano Ortiz	5
51563	VILLALBA TINTAYA	MARCOS IVAN	C.I.	8266458-1V	Escuela Huilacunca	2
51564	VILLALBA VIDAURRE	CLAUDIA GABRIELA	C.I.	4299848	U.E. Juan Herschel A	19
51565	VILLALBA YUJRA	MARIA CLARA	C.I.	13118341	Colegio Tte.Cnl. Rafael Pabon	4
51566	VILLALOBOS	JHONNY	C.I.	13604171	Esc. Unid Edu. Palos Blancos	24
51567	VILLALOBOS ALANOCA	DARLYN MIREYA	C.I.	13604532	U.E. San Francisco Xavier	2
51568	VILLALOBOS ALARCON	VILMA ZORAIDA	C.I.	4857897	U.E. Unión Bolivariana	15
51569	VILLALOBOS ARENA	JESSICA	C.I.	9182367	Col. Jhon F. Keneddy	31
51570	VILLALOBOS BARRETO	JHON ESTIVER	C.I.	9919939	U.E. Avelino SiÃ±ani	5
51571	VILLALOBOS BERRIOS	OSVALDO	C.I.	4966680	Polifuncional San Isidro	7
51572	VILLALOBOS CASTRO	TANIA INES	C.I.	7012496	U.E. Juvenal Mariaca B	34
51573	VILLALOBOS CATACORA	GRACIELA	C.I.	4939645	Unidad Educativa Manchego	1
51574	VILLALOBOS CATUNTA	BENJAMIN	C.I.	10914979	Escuela Santiago de Machaca	6
51575	VILLALOBOS CHAMBI	HENRY	C.I.	9149423	Col. Guillermo Molina	5
51576	VILLALOBOS CHAMBI	JUAN	C.I.	9091646	Esc. Tupac Katari	3
51577	VILLALOBOS CHAMBI	REYNA	C.I.	9095427	Col. Jhon F. Keneddy	31
51578	VILLALOBOS CHOQUE	ELBA ESTEFA	C.I.	6143167	U.E. San Luis	26
51579	VILLALOBOS CONDORI	HUGO	C.I.	4916286	U.E. Mcal. Antonio Jose de Sucre	33
51580	VILLALOBOS CUTILI	ROCIO	C.I.	9982633	U.E. Holanda	55
51581	VILLALOBOS CUTIPA	JOHANA MELISA	C.I.	9224121	U.E. San Martín de Porres	40
51582	VILLALOBOS ERGUETA	ELBA	C.I.	12541415	U.E. Illimani	40
51583	VILLALOBOS ESPEJO	ELIZA	C.I.	6068824	U.E. Villa Victoria A	4
51584	VILLALOBOS ESPEJO	LUIS MIGUEL	C.I.	4894658	U.E. San Luis	26
51585	VILLALOBOS ESPEJO	OLIVER	C.I.	13214904	U.E. Tupac Amaru	12
51586	VILLALOBOS GOMEZ	LISBET ABIGAIL	C.I.	12701880	U.E. Adela Zamudio A	12
51587	VILLALOBOS HUANCA	PATRICIA	C.I.	4801200	U.E. Cristiano Vida Nueva	15
51588	VILLALOBOS HUAYHUA	JOAQUIN PABLO	C.I.	5473236	U.E. 1ro de Mayo	36
51589	VILLALOBOS JEMIO	JOSE IGNACIO	C.I.	8797294	U.E. Franco Boliviano	38
51590	VILLALOBOS LIMACHI	ELIZABETH SANTUSA	C.I.	4871812	U.E. Daniel Sanchez Bustamante II	35
51591	VILLALOBOS MAQUI	VANESSA	C.I.	9062752	U.E. Ernesto Che Guevara	36
51592	VILLALOBOS QUISPE	ADELA	C.I.	4764113	U.E. San Luis	26
51593	VILLALOBOS QUISPE	JHEYSON	C.I.	10070476	U.E. Santiago I	19
51594	VILLALOBOS QUISPE	JUANA	C.I.	4998517	Colegio Bautista Saavedra	1
51595	VILLALOBOS QUISPE	MARIA EUGENIA	C.I.	4769649	Escuela Santiago de Machaca	6
51596	VILLALOBOS QUISPE	OCTAVIO	C.I.	4778191	Escuela Simona Manzaneda	13
51597	VILLALOBOS QUISPE	RUBEN	C.I.	6008934	U.E. Adela Zamudio A	12
51598	VILLALOBOS RAMIREZ	ALEX GUSTAVO	C.I.	6003401	U.E. Eduardo Avaroa	14
51599	VILLALOBOS RAMOS	JHIMMY ULISES	C.I.	9240497	U.E. Virgen De Copacabana A	14
51600	VILLALOBOS ROCHA	CYNTHIA MILENKA	C.I.	4954579	U.E. Vicente Tejada	23
51601	VILLALOBOS ROJAS	JORGE ANDRES	C.I.	9870319	U.E. Jerusalem	15
51602	VILLALOBOS TARQUI	MIRIAM PAOLA	C.I.	16219545	Escuela Santiago de Machaca	6
51603	VILLALOBOS TOLA	SARANEY MADELEN	C.I.	14230732	U. E. Fernando Nogales Castro Fe y Alegría	26
51604	VILLALOBOS VARGAS	WALDO LUIS	C.I.	3476719	U.E. 24 de Junio A	29
51605	VILLALOBOS VILLALOBOS	ALEX	C.I.	9062510	U.E. Bolívar Municipal	17
51606	VILLALOBOS VILLALOBOS	RAUL BENEDICTO	C.I.	4988959	U.E. Las Delicias A	17
51607	VILLALOBOS VINO	LIZETH YANIRA	C.I.	4802462	U.E. Modesto Omiste	8
51608	VILLALOBOS ZAMORA	JHONNY MARCELO	C.I.	6182457	U.E. Rosa Kroeber Vda. de Carpio	9
51609	VILLALTA ESTEVEZ	YOLANDA	C.I.	9898038	Escuela Superior de Formación de Maestros Simón Bolívar	13
51610	VILLALTA FERNANDEZ	EZEQUIEL YAVHEL	C.I.	9919042	Sede Social Plan Autopista	9
51611	VILLALVA CHAGUA	LIDIA	C.I.	4938583	U.E. Eliodoro Camacho de Mocomoco	4
51612	VILLALVA FLORES	JHIMMY	C.I.	9094497	U. E. San Antonio	5
51613	VILLALVA ROJAS	HILDA	C.I.	10090879	Escuela de Tuiluni	2
51614	VILLAMIL BENITEZ	VICTOR GUDDER	C.I.	14289926	U.E. Daniel Sanchez Bustamante II	35
51615	VILLAMIL RAMOS	ANGELA LETICIA	C.I.	8301231	U.E. Bolivia IV	5
51616	VILLAMIL VIDAURRE	JOSE CARLOS	C.I.	4884387	U.E. Amor de Dios	16
51617	VILLAMOR ORTIZ	GRISEL	C.I.	10850031	U.E. Elodia de Lijeron	9
51618	VILLAMOR PINTO	LIZET INGRID	C.I.	6892088	U. E. 16 de Julio de Mapiri	18
51619	VILLAMOR ROJAS	DANIEL	C.I.	8305137	U.E. Copacabana C	28
51620	VILLAN ARGANA	BRIGIDO	C.I.	6768669	U.E. Gualberto Villarroel	2
51621	VILLAN ARGANA	NENA	C.I.	7401960	U.E. Gualberto Villarroel	2
51622	VILLAN CADIMA	STEPHANNY DYANA	C.I.	9205441	U.E. Achumani	49
51623	VILLAN LUNA	TEODORIA	C.I.	6010161	U. E. San Antonio de Padua I	5
51624	VILLAN MACHICADO	LEONARDA	C.I.	5943680	U.E. Gualberto Villarroel	2
51625	VILLAN PEREZ	DANIELA GENESIS	C.I.	13827830	U.E. Unión Bolivariana	15
51626	VILLAN VILLARROEL	ROSMERY	C.I.	4289259	U.E. Jalsuri	2
51627	VILLANUEVA	JHONN SANDRO	C.I.	17146793	Esc. Mscal Andres De Santa Cruz	2
51628	VILLANUEVA ACHIMO	LUZ MACIEL	C.I.	9169885	Unidad Educativa Candelaria	3
51629	VILLANUEVA ALFARO	JESUS	C.I.	6788698	Col. Nal. Mixto Teoponte	5
51630	VILLANUEVA CACHI	DIETTER LUIS	C.I.	8429371	Escuela Colque Amaya Alta	2
51631	VILLANUEVA CALLAPINO	IVAN ANDRES	C.I.	9100313	U.E. Genoveva Ríos	23
51632	VILLANUEVA CALLE	JAVIER	C.I.	16602970	(Cárcel) San Pedro de Chonchocoro	2
51633	VILLANUEVA CALLIZAYA	ANA GABRIELA	C.I.	8227839	Esc. 18 de Noviembre	25
51634	VILLANUEVA CAMARGO	JULIO	C.I.	8460367	U.E. Sagrada Familia	11
51635	VILLANUEVA CANAVIRI	BRIGIDA	C.I.	11073275	U.E. Amerinst	29
51636	VILLANUEVA CANAZA	YECENIA	C.I.	9218856	U. E. Fernando Nogales Castro Fe y Alegría	26
51637	VILLANUEVA CARI	ANA	C.I.	6130312	U.E. Nacional Guanay	11
51638	VILLANUEVA CARRILLO	MARTHA IRENE	C.I.	6146298	Col. Simon Bolivar	6
51639	VILLANUEVA CHAMBI	RONALD RAMIRO	C.I.	6766424	Col. Nal. Mixto Teoponte	6
51640	VILLANUEVA CHAMBILLA	RUDDY HUGO	C.I.	11103734	U.E. Libertad en las Américas	34
51641	VILLANUEVA CHAO	JOSE GERSON	C.I.	5594809	U.E. Gregorio Reynolds	20
51642	VILLANUEVA CHOQUE	WILSON	C.I.	8355993	U.E. Unión Europea B	18
51643	VILLANUEVA CHURA	LUZ KARINA	C.I.	8389842	Esc. Rene Barrientos Ortuno	28
51644	VILLANUEVA CHURATA	ALEX	C.I.	13277971	U.E. Nueva Tilata	11
51645	VILLANUEVA COAQUIRA	EMILY ASHLEY	C.I.	8439771	Colegio Las Mercedes	7
51646	VILLANUEVA COAQUIRA	NELLY NIDIA	C.I.	4944972	U.E. Virgen De Copacabana A	14
51647	VILLANUEVA CONDE	JULIO JOEL	C.I.	13120041	U.E. Vicente Donoso Torres A	20
51648	VILLANUEVA CONDORI	KAREN JESSICA	C.I.	9949465	U.E. Republica de Francia	32
51649	VILLANUEVA CONDORI	MONY CARMEN	C.I.	4914712	Unidad Educativa Poroma	2
51650	VILLANUEVA COPA	SONIA	C.I.	7099037	U. E. Raúl Salmón de la Barra	15
51651	VILLANUEVA CORNEJO	VALERIA	C.I.	9187890	U.E. Naciones Unidas	5
51652	VILLANUEVA CUAREZ	YESICA PAMELA	C.I.	9864921	U.E. Uyapi	2
51653	VILLANUEVA CUSICANQUI	MICHAEL REYNALDO	C.I.	11110870	U.E. Venezuela	4
51654	VILLANUEVA DOMINGO	ROMULO	C.I.	10006418	Esc. Teodomiro Urquiola	13
51655	VILLANUEVA FERNANDEZ	CLAUDIA AMANDA	C.I.	4241263	U.E. Unión Bolivariana	15
51656	VILLANUEVA FLORES	CAROLA	C.I.	12607900	Colegio Luis Espinal	2
51657	VILLANUEVA FLORES	REVECA	C.I.	6890540	Escuela Eden	14
51658	VILLANUEVA FLORES	SANDI MAXIMA	C.I.	4844124	Sindicato Mixto de Transporte Litoral	11
51659	VILLANUEVA GOMEZ	ANA LISETT	C.I.	6904250	U.E. Oscar Unzaga De La Vega	9
51660	VILLANUEVA GOMEZ	DELFO	C.I.	9939225	Unidad Educativa Candelaria	3
51661	VILLANUEVA HONORIO	SOLEDAD	C.I.	9448961	U. E. Villa Cooperativa A	29
51662	VILLANUEVA HUAYHUA	WILMER	C.I.	6777311	Esc. Eduardo Avaroa	3
51663	VILLANUEVA HUMEREZ	ALEX	C.I.	12736645	U.E. Cristal A	21
51664	VILLANUEVA HURTADO	MARCELO	C.I.	4282597	U.E. Chicaloma	4
51665	VILLANUEVA INCA	RUBEN	C.I.	7021271	Esc. Teodomiro Urquiola	13
51666	VILLANUEVA LAURA	ELIZABETH ALICIA	C.I.	9060546	U. E. Circuata I	6
51667	VILLANUEVA LOPEZ	DAYANA	C.I.	9158776	U.E. Uyapi	2
51668	VILLANUEVA LOPEZ	ROBERTO CARLOS	C.I.	8374582	U.E. Uyapi	2
51669	VILLANUEVA LOPEZ	SAIN	C.I.	13213522	U.E. Uyapi	2
51670	VILLANUEVA LOPEZ	VELUD ROXANA	C.I.	9877746	Escuela Jose Manuel Pando	16
51671	VILLANUEVA MACHACA	NANCY	C.I.	6044065	Col. Antofagasta	1
51672	VILLANUEVA MAMANI	ISABEL BELEN	C.I.	11062348	U. E. San Miguel de Mazo Cruz	2
51673	VILLANUEVA MAMANI	RUBEN	C.I.	8354871	U.E. Jardines del Sur	13
51674	VILLANUEVA MAMANI	SILVIA	C.I.	6104636	Unidad Educativa Sapahaqui	9
51675	VILLANUEVA MAMIO	JHASMANI	C.I.	9939239	U.E. Tomachi	3
51676	VILLANUEVA MAMIO	PATRICIA	C.I.	9158193	U.E. Tomachi	3
51677	VILLANUEVA MEDINA	MARCO RODRIGO	C.I.	6833538	U. E. 16 de Julio de Mapiri	18
51678	VILLANUEVA MELGAREJO	MARIA CELINA	C.I.	4797247	U.E. Cristo Rey San Luis Fe y Alegría	27
51679	VILLANUEVA MENDOZA	JHONNY EIDEMBER	C.I.	10064611	U.E. Modesto Omiste	8
51680	VILLANUEVA MONTALVAN	JARET JOEL	C.I.	13374172	U.E. René Barrientos OrtuÃ±o	17
51681	VILLANUEVA MONTEVILLA	CRISOSTOMO	C.I.	4763134	Sede Social Villa Asunción San Pedro	6
51682	VILLANUEVA MONTOYA	MARCOS	C.I.	6881917	U.E. Uyapi	2
51683	VILLANUEVA MURIEL	BRENDA	C.I.	9113618	U. E. Juan Pablo II B	12
51684	VILLANUEVA MURIEL	MARISOL	C.I.	9113609	U. E. 6 de Junio de Cosmos 79	30
51685	VILLANUEVA NINA	ROLANDO	C.I.	11089033	U.E. Union Europea A	32
51686	VILLANUEVA OVIEDO	SILVIA PASESA	C.I.	9127425	Esc. Centro Tilata	49
51687	VILLANUEVA OYARDO	NESARETH	C.I.	9916549	Escuela Eden	14
51688	VILLANUEVA PACHA	NOLIA	C.I.	10068856	Esc. Mscal Andres De Santa Cruz	2
51689	VILLANUEVA PINTO	FLAVIO VLADIMIR	C.I.	4802936	U.E. Alfredo Vargas B	24
51690	VILLANUEVA PIZZA	MAURO ALEJANDRO	C.I.	6881966	Col. Nal. Mixto Teoponte	6
51691	VILLANUEVA POMA	YHANINA	C.I.	7077448	U.E. La Calzada	4
51692	VILLANUEVA QUIROGA	FABIANA	C.I.	11093877	U.E. Héroes del Pacifico	20
51693	VILLANUEVA QUISPE	GRISELDA	C.I.	13249007	U.E. Gral. Demetrio Ramos	3
51694	VILLANUEVA QUISPE	JORGE	C.I.	4807308	Esc. Viliroco	25
51695	VILLANUEVA QUISPE	NILO MANUEL	C.I.	4928644	U.E. Holanda	55
51696	VILLANUEVA RADA	STEPHANY ELIDER	C.I.	9158673	Col. Nal. Mixto Teoponte	6
51697	VILLANUEVA RAMIREZ	ALAN CRISTOPHER	C.I.	9991194	U.E. República de Canada	14
51698	VILLANUEVA RAMOS	JHONNY	C.I.	8268325	Unidad Educativa Litoral	2
51699	VILLANUEVA RIVERO	JUAN ARIEL	C.I.	5949605	U.E. Juan Pablo II	13
51700	VILLANUEVA RODRIGUEZ	JOSE LUIS	C.I.	8357324	Esc. San Miguel de Huachi	4
51701	VILLANUEVA RODRIGUEZ	MARIA ESTHER	C.I.	6822728	Esc. San Miguel de Huachi	4
51702	VILLANUEVA SALAZAR	EDMUNDO	C.I.	12870588	U.E. Carlos Crespo	10
51703	VILLANUEVA SANCHEZ	MIRIAM	C.I.	3442632	U.E. Filadelfia	5
51704	VILLANUEVA SANTOS	FRANZ	C.I.	6036685	U.E. Taiwan	12
51705	VILLANUEVA SEA	CORAIMA BRISA	C.I.	8392129	U.E. Oscar Unzaga De La Vega	9
51706	VILLANUEVA UBANO	RICHARD RONALD	C.I.	13921357	U.E. Mcal. Andrés de Santa Cruz	34
51707	VILLANUEVA URRUTIA	JHANNINA	C.I.	13213812	U.E. Carlos Crespo	10
51708	VILLANUEVA VELASCO	BORIS CHRISTIAN	C.I.	9939843	U. E. República de Italia	23
51709	VILLANUEVA VILLA	NICOL DENNISE	C.I.	10000971	U.E. Adventista Bello Horizonte	3
51710	VILLANUEVA YARARI	NAYELY	C.I.	9072262	U.E. Carura B	3
51711	VILLAR BANI	MAX JAIME	C.I.	6871664	U. E. La Merced A	2
51712	VILLAR MURGA	NEHEMIAS	C.I.	9145471	Escuela XVI De Julio	5
51713	VILLAR PAYE	ERICKA MARILYN	C.I.	9147980	Esc. Mixta Julio Cordero	6
51714	VILLAR PAYE	JHONNY	C.I.	9145664	Escuela XVI De Julio	5
51715	VILLARPANDO ROMERO	GABRIELA	C.I.	10681867	U.E. Marcelo Quiroga Santa Cruz	13
51716	VILLARREAL ARUQUIPA	RONNY DARWIN	C.I.	10940187	Esc. Simon Boliviar	13
51717	VILLARREAL CALSINA	MIGUEL ANGEL	C.I.	12797057	U.E. Santa Rosa de Lima	15
51718	VILLARREAL CAMACHO	ROSARIO	C.I.	4283385	U. E. Santa Ana II	7
51719	VILLARREAL CARDOZO	MARCO AURELIO	C.I.	4293439	U.E. Adventista Bello Horizonte	3
51720	VILLARREAL CARI	ALIETH	C.I.	9177376	Esc. San Miguel de Huachi	4
51721	VILLARREAL CARI	ARNOL	C.I.	9888095	U.E. Juan José Torrez	4
51722	VILLARREAL CARI	DAVID YHEISON	C.I.	9143415	Esc. San Miguel de Huachi	4
51723	VILLARREAL CARI	JUAN PABLO	C.I.	6993855	Esc. San Miguel de Huachi	4
51724	VILLARREAL CHAVEZ	ALEX LANDER	C.I.	14204677	U.E. Fátima	13
51725	VILLARREAL DURAN	CHRISTIAN WEIMAR	C.I.	6721974	Polifuncional San Isidro	7
51726	VILLARREAL JAMACHI	RONALD	C.I.	13993893	U.E. Tarapaca Junthuma B	30
51727	VILLARREAL JAYAMO	REIMER PEDRO	C.I.	9937895	U.E. Nacional Guanay	11
51728	VILLARREAL LIMA	MENAMI ROMULO	C.I.	6122167	U.E. Adventista Los Andes	3
51729	VILLARREAL MASCO	YESSICA	C.I.	10070363	U.E. Illimani	30
51730	VILLARREAL PANTIGOZO	ZULMA	C.I.	9734600	U. E. Chimate	2
51731	VILLARREAL POROZO	YHIMMY	C.I.	14202992	U.E. Carura B	3
51732	VILLARREAL RENFIJO	GEREMY MARIO	C.I.	13758928	U. E. Cnl. Max Toledo	27
51733	VILLARREAL ROMAN	KAREM LIZ	C.I.	3481335	U. E. Luis Alberto Pabon B	7
51734	VILLARREAL SAAVEDRA	NORKA JHOANA	C.I.	4767445	U. E. Fuerzas Armadas De La Nación	16
51735	VILLARREAL SALGUEIRO	GABRIEL WILSON	C.I.	3465871	U.E. Irene Nava de Castillo B	34
51736	VILLARREAL SALINAS	SAMUEL IVAN	C.I.	4896291	U.E. San Jose II	10
51737	VILLARREAL SUAREZ	CLAUDIA JHOVANA	C.I.	4937414	U.E. Brasilia	18
51738	VILLARREAL SURI	ONEL CEBEN	C.I.	9143322	Esc. Remolinos	1
51739	VILLARREAL TAMBO	WENDY FABIOLA	C.I.	10902565	U.E. Puerto del Rosario	34
51740	VILLARREAL TICONA	JUAN SADOK	C.I.	2702596	Sede Social Villa El Carmen	7
51741	VILLARREAL TROCHE	FRANCO SEBASTIAN	C.I.	12928475	U.E. Rose Marie Galindo de Barrientos	48
51742	VILLARREAL VILLAMOR	ANA CRISTINA	C.I.	8383398	U. E. Chimate	2
51743	VILLARREAL VILLARROEL	MABEL MELODY	C.I.	9865238	U. E. San Antonio de Padua I	5
51744	VILLARREAL VILLCA	ISRAEL	C.I.	13502819	U. E. Munaypata	2
51745	VILLARREAL VILLCA	SANDI SANDRA	C.I.	8403946	U. E. Munaypata	2
51746	VILLARREAL VIRA	DAVID	C.I.	9250482	U. E. San Vicente de Paul Fe y Alegría	36
51747	VILLARROEL	YESSICA DUBEYZA	C.I.	10036708	Esc. Roberto Pabon	31
51748	VILLARROEL ALVARADO	MIRIAM	C.I.	6800689	U.E. Gral. José de San Martin	30
51749	VILLARROEL ANDIC	LUIS FELIPE	C.I.	9979587	U. E. San Vicente de Paul Fe y Alegría	36
51750	VILLARROEL APAZA	MARIA ELENA	C.I.	4377033	U. E. ChaÃ±ocahua	30
51751	VILLARROEL AYMA	DAVID MATIAS	C.I.	17393081	U. E. 10 de Junio	11
51752	VILLARROEL BARRIOS	MARCELO LEONARDO	C.I.	3371725	U.E. Gregorio Reynolds	20
51753	VILLARROEL BLANCO	MARIA NIEVES	C.I.	4887086	U. E. Santa Maria Mazzarello	11
51754	VILLARROEL CABALLERO	JORGE RODRIGO	C.I.	3022236	U.E. Franco Boliviano	39
51755	VILLARROEL CABRERA	ESMILDA	C.I.	7483817	U. E. Ave María Fundación Manos Abiertas Virgen de la Natividad	38
51756	VILLARROEL CALLIZAYA	AIRTON PABLO	C.I.	6857926	U.E. Unión Bolivariana	15
51757	VILLARROEL CAMPERO	SINDY ALEJANDRA	C.I.	8291313	U.E. My. Waldo Ballivián	23
51758	VILLARROEL CONCHA	RAMIRO JESUS	C.I.	4801770	U.E. Don Bosco de Pampahasi A	23
51759	VILLARROEL CORRALES	LLUVITZA	C.I.	12960845	Sede Social de Bella Vista Central II	13
51760	VILLARROEL CRUZ	BRAYAN	C.I.	12421322	U.E. Rosario	8
51761	VILLARROEL CRUZ	MICHELLE ITZE	C.I.	13762577	U.E. Rosario	8
51762	VILLARROEL FERNANDEZ	DANIEL ALEJANDRO	C.I.	3424178	Instituto Tecnológico Ayacucho	39
51763	VILLARROEL FLORES	MAURICIO IVAN	C.I.	8482392	U.E. Juan Herschel A	19
51764	VILLARROEL GUTIERREZ	LEANDRO ARIEL	C.I.	10691307	U.E. Agustín Aspiazu	18
51765	VILLARROEL IRIGOYEN

No.	Apellidos	Nombres	Tipo Doc.	Doc. Identidad	Recinto	Mesa
51798	VILLAVERDE CHOQUEHUANCA	SHEILA	C.I.	6100831	U.E. República Dominicana	26
51799	VILLAVICENCIO ALANOCA	ANDRES	C.I.	10927082	U.E. San Ignacio	18
51800	VILLAVICENCIO AVERARI	DOLORES CARMEN	C.I.	8404103	U.E. Fátima	13
51801	VILLAVICENCIO BARRIOS	BRAYAN DOUGLAS	C.I.	6088816	U.E. Brasilia	18
51802	VILLAVICENCIO CANAVIRI	ADRIANA ROSA	C.I.	9905372	U.E. Néstor Paz Zamora	35
51803	VILLAVICENCIO CHIRI	JAVIER	C.I.	13413831	U.E. San Miguel de Alpacoma	5
51804	VILLAVICENCIO CHOQUE	LUIS FERNANDO	C.I.	9222968	U.E. Carlos Palenque Avilés	21
51805	VILLAVICENCIO COSSIO	CARLA GIOVANA	C.I.	5965009	U.E. Gregorio Reynolds	20
51806	VILLAVICENCIO GIRONDA	GABRIEL RENE	C.I.	6136348	U.E. Chasquipampa A	31
51807	VILLAVICENCIO GUZMAN	CARLOS	C.I.	4816551	U.E. Cristiano Vida Nueva	15
51808	VILLAVICENCIO HUARACHI	CRISTINA	C.I.	5976510	U. E. San Roque	54
51809	VILLAVICENCIO HUARACHI	SIMON	C.I.	5943251	U.E. Tokio	13
51810	VILLAVICENCIO LAURA	MARIA GUISEL	C.I.	8466888	U.E. Santa Rosa De Lima B	21
51811	VILLAVICENCIO OCHOA	ANA GABRIELA	C.I.	6080993	E.S.F.M.E.F.D. Antonio José de Sucre	8
51812	VILLAVICENCIO QUISPE	ANA PAOLA	C.I.	9916206	U.E. Vicente Donoso Torres A	20
51813	VILLAVICENCIO RIOS	MARLON GERMAN	C.I.	8392067	U.E. Oscar Unzaga De La Vega	9
51814	VILLAVICENCIO RODRIGO	CINTHIA ASUNTA	C.I.	4906404	U.E. Dora Schmidt A	19
51815	VILLAVICENCIO SULINO	JORGE EDUARDO	C.I.	9981989	Sede Social Villa El Carmen	7
51816	VILLAVICENCIO VACARRESA	LUCY	C.I.	3305940	U. E. Madre Maria Federica	18
51817	VILLAZANTE BUSTILLOS	LUIS LEONEL	C.I.	15163873	U.E. Amor de Dios	16
51818	VILLAZANTE BUSTILLOS	MARJHORIE IRENE	C.I.	9134535	U.E. Alcides Arguedas Fiscal	7
51819	VILLAZANTE CANAVIRI	FELIPA	C.I.	12390512	U.E. Germán Busch	4
51820	VILLAZANTE CEREZO	MARIA	C.I.	6189291	Plaza 26 de Octubre	2
51821	VILLAZANTE CHACHAQUI	JENNY GRISELDA	C.I.	10091567	Unidad Educativa Simon Bolivar	15
51822	VILLAZANTE CHIPANA	STEFANNY	C.I.	12990802	U.E. Luis Espinal Camps Fe y Alegría	14
51823	VILLAZANTE FORONDA	PAOLA	C.I.	7961868	U.E. Suazo	3
51824	VILLAZANTE HUANCA	MARTIN	C.I.	10915413	Col. Nicolas Acosta	7
51825	VILLAZANTE JUSTO	JORGE	C.I.	3466759	U. E. San Roque	54
51826	VILLAZANTE LIMACHI	GREGORIA	C.I.	5983707	U.E. Pococata	2
51827	VILLAZANTE LUQUE	SERGIO	C.I.	12483368	U.E. Miguel Mercado Encinas	22
51828	VILLAZANTE MAMANI	FLOR GABRIELA	C.I.	12955534	U.E. Mcal. Antonio Jose de Sucre	33
51829	VILLAZANTE MAMANI	FRANKLIN BERNARDO	C.I.	12395261	Esc. P. Domingo Murillo	9
51830	VILLAZANTE MAMANI	LEONARDO	C.I.	9200359	U.E. Don Bosco de Pampahasi A	23
51831	VILLAZANTE MAMANI	OLGA	C.I.	9133530	Esc. P. Domingo Murillo	9
51832	VILLAZANTE MARAZA	ADOLFO	C.I.	6949635	U.E. 3 de Mayo B	32
51833	VILLAZANTE MAYTA	RONALD CAFU	C.I.	11091379	U.E. Bolivia	3
51834	VILLAZANTE MERCADO	ROSARIO IVON	C.I.	6042702	U.E. 12 de Octubre	21
51835	VILLAZANTE OJEDA	ANGEL	C.I.	6914443	Col. Nemesio Aliaga Benavente	4
51836	VILLAZANTE PILLCO	RIGOBERTO	C.I.	8315329	U.E. Santa Rosa De Lima B	21
51837	VILLAZANTE POMACAHUA	TALIA WENDY	C.I.	10062801	U.E. Noruega	31
51838	VILLAZANTE QUISPE	EDWIN	C.I.	9948206	U. E. Villa Cooperativa A	29
51839	VILLAZANTE QUISPE	JORGE EDUARDO	C.I.	8330249	Unidad Educativa Bolivar	3
51840	VILLAZANTE QUISPE	JOSE GABRIEL	C.I.	14055039	U.E. Miguel Mercado Encinas	22
51841	VILLAZANTE QUISPE	LUIS GUSTAVO	C.I.	8316921	Unidad Educativa Simon Bolivar	15
51842	VILLAZANTE SUXO	ANA VERONICA	C.I.	13569732	Col. Nemesio Aliaga Benavente	4
51843	VILLAZANTE TICONA	MARITZA	C.I.	13506772	Unid. Educ. Ursula Goyzueta	7
51844	VILLAZANTE VILLAZANTE	ROSILIA	C.I.	13115551	U. E. Héroes de Octubre	11
51845	VILLAZANTE ZUÑAGUA	FAVIOLA CLAUDIA	C.I.	6954385	U. E. Copacabana Fe y Alegría	23
51846	VILLAZON CRUZ	ABRIL SINDY	C.I.	12360505	U.E. Jaime Zenobio Escalante	15
51847	VILLAZON SALAS	VIVIANA SILVANA	C.I.	3390623	U. E. Los Pinos	25
51848	VILLCA	ARIEL	C.I.	13737303	U.E. San Andres	7
51849	VILLCA	EMILIO	C.I.	5975246	U.E. Santa Rosa	3
51850	VILLCA	JUAN	C.I.	4814824	Núcleo Escolar Challuyo	4
51851	VILLCA	WENDY ADELAIDA	C.I.	13854914	U.E. Atipiris	19
51852	VILLCA ACHU	ALVARO	C.I.	13053919	Colegio German Busch	5
51853	VILLCA AGUILAR	CALESTINA	C.I.	6144017	U. E. Sararia	3
51854	VILLCA AGUIRRE	REYNA VALERIA	C.I.	6928571	Esc. Vicenta Juariste Eguino	8
51855	VILLCA ALARCON	ALEJANDRO STANLY	C.I.	12394638	U.E. 6 de Junio	25
51856	VILLCA ALCON	BRAYAN	C.I.	16489868	U. E. 6 de Junio de Cosmos 79	30
51857	VILLCA ALI	EVELIN	C.I.	5965374	U.E. Eduardo Abaroa	2
51858	VILLCA ALIAGA	YESENIA YHOSELIN	C.I.	13120117	U. E. Walter Alpire Duran A	36
51859	VILLCA ALVAREZ	LUCIA	C.I.	9179357	U. E. Copusquia A	3
51860	VILLCA ALVINO	TEDDY HENRY	C.I.	1241221-2A	U.E. República de Canada	14
51861	VILLCA AÑAMURI	EUGENIA	C.I.	9131959-1I	Casa de Gobierno de Suapi	3
51862	VILLCA APAZA	EDGAR ROBERTO	C.I.	6874956	(Cárcel) Recinto Penitenciario San Pedro de La Paz	5
51863	VILLCA APAZA	FRANKLIN	C.I.	6747715	Nucleo Educativo Tahari	3
51864	VILLCA APAZA	HENRY	C.I.	10010897	U.E. Republica de Francia	32
51865	VILLCA APAZA	JHOVANA	C.I.	9149708	U.E. San Marcos	10
51866	VILLCA APAZA	JUAN	C.I.	6011341	U.E. Adrián Castillo Nava A	3
51867	VILLCA APAZA	JUANA	C.I.	6197949	Unidad Educativa Puente Armas	3
51868	VILLCA APAZA	NANCY HILDA	C.I.	6827085	Nucleo Educativo Tahari	3
51869	VILLCA APAZA	RICARDO	C.I.	4873087	U.E. Mcal. Antonio Jose de Sucre	33
51870	VILLCA APAZA	SUSI	C.I.	4319221	Colegio Don Bosco	10
51871	VILLCA AQUINO	GROVER HILARION	C.I.	5982259	U.E. Carlos Palenque Aviles Dolores F	15
51872	VILLCA ARUQUIPA	HENRY WILDER	C.I.	9130529	U.E. Rosemary G. de Barrientos	12
51873	VILLCA ARUQUIPA	ISRAEL	C.I.	9863753	U. E. República de Cuba	12
51874	VILLCA ARUQUIPA	JOHN CHARLES	C.I.	13057246	U. E. Cnl. Max Toledo	27
51875	VILLCA ATAHUICHI	OSVALDO	C.I.	9998066	U. E. Brasil	27
51876	VILLCA AYALA	ISRAEL ALEX	C.I.	8261330-1V	U.E. Noruega	31
51877	VILLCA AYALA	MAURICIO IVAN	C.I.	15473678	U. E. Marien Garten A	23
51878	VILLCA AYARACHI	OLIVIA	C.I.	9925887	Esc. San Pedro	1
51879	VILLCA BALTAZAR	GRACIELA MORELIA	C.I.	13645066	U.E. Bolivia Mar B	18
51880	VILLCA BONILLA	FELIX CRUZ	C.I.	6049113	U. E. Santa Rosa	10
51881	VILLCA BUSTILLOS	TOMASA	C.I.	4944329	U.E. Huari Belen B	3
51882	VILLCA BUSTOS	MONICA	C.I.	9198672	Col. De Ventilla	2
51883	VILLCA CACERES	LUIS DIEGO	C.I.	13645154	U.E. Fuerza Aerea Argentina	8
51884	VILLCA CACHACA	ANGELA ROSMERY	C.I.	8372547	U. E. 10 de Junio	11
51885	VILLCA CADENA	CANDELARIA	C.I.	13608198	Casa de Gobierno	3
51886	VILLCA CADENA	ROGER RODRIGO	C.I.	8420091	Colegio Tte.Cnl. Rafael Pabon	4
51887	VILLCA CALA	MARIO ABIMAEL	C.I.	9226301	U.E. Colorados de Bolivia	9
51888	VILLCA CALCINA	FERNANDO	C.I.	6784818	Núcleo Escolar Challuyo	4
51889	VILLCA CALLE	MARCOS MAYCOL	C.I.	12575709	U.E. Mariscal de Zepita	8
51890	VILLCA CALLE	MIRIAM	C.I.	13342429	Unidad Educativa Colliri	1
51891	VILLCA CALLE	REYNALDO	C.I.	6941376	Escuela Cocochi	3
51892	VILLCA CALLISAYA	YHONATAN	C.I.	16378214	U. E. Franz Tamayo de Río Seco A	39
51893	VILLCA CAMA	JUANA	C.I.	9198390	U.E. Kellhuiri	2
51894	VILLCA CANAZA	FABIOLA	C.I.	9997623	Esc. Rene Barrientos Ortuno	28
51895	VILLCA CANAZA	OSCAR ELIO	C.I.	8440126	U.E. Nueva Tilata	11
51896	VILLCA CANCHARI	ALEJANDRINA	C.I.	10015814	U.E. República Bolivariana de Venezuela	14
51897	VILLCA CANEDO	DENISSE JANE	C.I.	4036843	Unidad Educativa	4
51898	VILLCA CAÑAVIRI	DIANA ADELAIDA	C.I.	9170195	U.E. 16 de Julio	8
51899	VILLCA CAPIONA	VIRGINIA MARGARITA	C.I.	6936082	U. E. Nazario Pardo Valle	14
51900	VILLCA CARI	LIDIA	C.I.	6005212	U.E. Illimani	30
51901	VILLCA CARICARI	RUFINA	C.I.	8641547	Unidad Educativa Central Quinuni	8
51902	VILLCA CARITA	JESUS	C.I.	8370066	U. E. Circuata I	6
51903	VILLCA CARRION	JANETH AIDA	C.I.	9912999	U. E. San Roque	54
51904	VILLCA CARTAGENA	NADY EMELY	C.I.	9115012	U.E. Tomachi	3
51905	VILLCA CASTRO	JUAN DAVID	C.I.	12606705	U.E. Villa Imperial	6
51906	VILLCA CHACHAHUAYNA	LOURDES	C.I.	9999885	Escuela Belen	3
51907	VILLCA CHAMBI	EMMA	C.I.	9065857	Colegio Azambo	2
51908	VILLCA CHAMBI	MOISES	C.I.	5981352	U. E. Fernando Nogales Castro Fe y Alegría	26
51909	VILLCA CHAMBI	NESTOR	C.I.	6138281	Colegio Fraz Tamayo Fe y Alegria	7
51910	VILLCA CHAMBI	RAUL	C.I.	6978552-1T	U.E. Franz Tamayo	4
51911	VILLCA CHAVEZ	ANABEL	C.I.	6873069	U. E. Raúl Salmon De La Barra	15
51912	VILLCA CHAVEZ	GUADALUPE	C.I.	4765513	U.E. Vicenta Juariste Eguino	4
51913	VILLCA CHIPANA	WENDY	C.I.	6920012	Escuela Anquimoa	3
51914	VILLCA CHOQUE	BILMA	C.I.	6937269	Escuela Anquimoa	3
51915	VILLCA CHOQUE	CARLOS FREDDY	C.I.	6929057	Esc. Topohoco	2
51916	VILLCA CHOQUE	REYNALDO	C.I.	4249587	U.E. Republica De Italia	17
51917	VILLCA CHOQUE	YOLA	C.I.	4819020	U.E. NiÃ±o Jesús Ciudad Del NiÃ±o	14
51918	VILLCA CHOQUEMISA	RUBEN	C.I.	6770518	U.E. Unión Huiri	4
51919	VILLCA CHOQUEMISA	SIBIA	C.I.	9863713	U.E. Unión Huiri	4
51920	VILLCA CHUQUIMIA	NAIL GARY	C.I.	4877516	U. E. Abraham Lincoln	15
51921	VILLCA CHURA	ANAJHELY OLIVIA	C.I.	13217249	U.E. Gran BretaÃ±a	27
51922	VILLCA CHURA	BENITO	C.I.	4244690	Esc. Pedro Domingo Murillo	2
51923	VILLCA CHURA	GUSTAVO	C.I.	9946125	U.E. Gran BretaÃ±a	27
51924	VILLCA CHURA	HECTOR	C.I.	6773748	Esc. Pedro Domingo Murillo	2
51925	VILLCA CHURA	NATIVIDAD	C.I.	8381083	U.E. Villa el Carmen	12
51926	VILLCA CHURA	RICARDO	C.I.	9069866	Esc. Pedro Domingo Murillo	2
51927	VILLCA CHURATA	SONIA LUCIA	C.I.	8357406	Col. Guillermo Molina	5
51928	VILLCA CLAROS	JOSE IGNACIO	C.I.	14153109	U.E. Rotary Chuquiago Marca	29
51929	VILLCA COCHI	SANTUSA	C.I.	16775934	U. E. Brasil	27
51930	VILLCA COLQUE	FERNANDO	C.I.	14557041	U.E. San Martín de Porres	40
51931	VILLCA COLQUE	LEONARDA	C.I.	7277719	Escuela Aniceto Arce	2
51932	VILLCA COLQUE	LUIS MARCELO	C.I.	10912708	U.E. Puerto del Rosario	34
51933	VILLCA CONDORI	ALBERTO	C.I.	9129602	U.E. Atipiris	19
51934	VILLCA CONDORI	CLARIBEL	C.I.	11066105	U. E. 1ro de Mayo de Charopampa	5
51935	VILLCA CONDORI	DANNER	C.I.	13341548	U.E. Araca Torre Pampa	3
51936	VILLCA CONDORI	INES	C.I.	6930096	U.E. Nacional Santiago de Callapa	3
51937	VILLCA CONDORI	JHON BRAIAN	C.I.	7310289	U.E. Unión Bolivariana	15
51938	VILLCA CONDORI	JUAN DAVID	C.I.	8408616	U.E. Pablo Iturri Jurado B	29
51939	VILLCA CONDORI	MARIA LAURA	C.I.	4990727	U.E. 6 de Junio	25
51940	VILLCA CONDORI	MIGUEL ANGEL	C.I.	12877989	U.E. Jaime Zenobio Escalante	15
51941	VILLCA CONDORI	NORMA	C.I.	9131091	U.E. Venezuela	4
51942	VILLCA CONDORI	VICTORIA	C.I.	4940644	U. E. Eduardo Avaroa 1	5
51943	VILLCA CONDORI	ZULEMA	C.I.	12511775	Nucleo Ecolar Murumamani	3
51944	VILLCA CORI	EUSTAQUIO	C.I.	6053881	U. E. Pedro Domingo Murillo	17
51945	VILLCA CORINA	ELIZA	C.I.	6832281	U.E. Miguel Mercado Encinas	22
51946	VILLCA COSME	REYNALDO	C.I.	13768984	U.E. Llanquera	2
51947	VILLCA CUISARA	ARMINDA	C.I.	10564337	U.E. Republica De Italia	17
51948	VILLCA CUTILE	IGNACIO VLADIMIR	C.I.	4841849	U. E. Nicolás Fernandez Naranjo	36
51949	VILLCA DAZA	LEOCADIA	C.I.	4973425	U.E. Elizardo Pérez	2
51950	VILLCA ENDARA	LUIS FERNANDO	C.I.	13763872	U.E. Simón Rodriguez CarreÃ±o	21
51951	VILLCA ESPADA	RANNER	C.I.	15461433	U.E. San Ignacio	18
51952	VILLCA FERNANDEZ	GREICY LIZBETH	C.I.	9909037	U.E. Rotary Chuquiago Marca	29
51953	VILLCA FERNANDEZ	IARA DANIELY	C.I.	6034586	U.E. Calama	33
51954	VILLCA FERNANDEZ	ROCIO LUCY	C.I.	14674429	U.E. Elizardo Pérez	2
51955	VILLCA FERNANDEZ	RONAL GASTON	C.I.	7003383	U. E. Pedro Domingo Murillo	17
51956	VILLCA FLORES	CRISTHIAN ELVIS	C.I.	13181230	U. E. 21 de Septiembre SeÃ±or de Lagunas	23
51957	VILLCA FLORES	WILFREDO	C.I.	6917765	U. E. Asiriri	1
51958	VILLCA FUENTES	BRAYAN JOSEPH	C.I.	15583750	U.E. Néstor Paz Zamora	35
51959	VILLCA GAMES	ANA ALEJANDRA	C.I.	8323487	Instituto Tecnológico Ayacucho	40
51960	VILLCA GANCO	BRANDON JOSE	C.I.	10068342	U. E. Sergio Suarez Figueroa	34
51961	VILLCA GAVINCHA	MAGDALENA	C.I.	9996745	U. E. San Vicente de Paul Fe y Alegría	36
51962	VILLCA GOMEZ	EUGENIO	C.I.	4792669	U.E. Brasilia	18
51963	VILLCA GONZALES	GABRIEL	C.I.	10084077	U.E. Mcal. Antonio Jose de Sucre	33
51964	VILLCA GUTIERREZ	MARCOS	C.I.	6744898	Unidad Educativa Choquetanga	3
51965	VILLCA GUTIERREZ	ULISSER	C.I.	8410290	U.E. Illimani	30
51966	VILLCA HILARI	FRANKLIN	C.I.	8415899	Colegio Franz Tamayo	4
51967	VILLCA HILARIO	DAVID JOEL	C.I.	9248383	Colegio San Salvador	8
51968	VILLCA HILARIO	MILANIA	C.I.	4752561	Colegio San Salvador	8
51969	VILLCA HUACOTE	VLADIMIR	C.I.	8389211	Colegio Fraz Tamayo Fe y Alegria	7
51970	VILLCA HUALLPA	PEDRO	C.I.	4815294	Escuela Belen	3
51971	VILLCA HUANACO	FREDDY GUILLERMO	C.I.	6154317	U.E. Bautista Saavedra	2
51972	VILLCA HUANCA	KHARLA MONICA	C.I.	6058558	U.E. Boliviano Japones B	17
51973	VILLCA HUARAYO	JHON MIJAIL	C.I.	14371742	Colegio Mariscal Santa Cruz	20
51974	VILLCA HUASCO	VICKY	C.I.	10940289	Núcleo Escolar Challuyo	4
51975	VILLCA HUMEREZ	CRISTIAN FREDDY	C.I.	14295667	Escuela Belen	3
51976	VILLCA ILLANES	GABRIELA MARIA	C.I.	6879458	U.E. República Arabe de Egipto	7
51977	VILLCA JAMACHI	ERICA	C.I.	9154168	U. E. Asiriri	1
51978	VILLCA JAMACHI	RUBEN	C.I.	8369590	U. E. Asiriri	1
51979	VILLCA JANCO	OSCAR	C.I.	8559300	Esc. Uyunense	3
51980	VILLCA JUMPIRI	FLORA VIRGINIA	C.I.	9076374	U.E. Cristal A	21
51981	VILLCA JUMPIRI	RICARDO	C.I.	5940497	U.E. 10 de Febrero	4
51982	VILLCA KEA	ISRAEL	C.I.	8317360	Escuela Central Villamontes	2
51983	VILLCA LAURA	ELIAS RODRIGO	C.I.	4320046	U.E. Las Delicias A	18
51984	VILLCA LAURA	SARA SABINA	C.I.	9997515	U.E. Irene Nava de Castillo B	34
51985	VILLCA LECOÑA	MICHAEL OSCAR	C.I.	7067564	U. E. San José de Yunguyo A	17
51986	VILLCA LEQUEPI	RUBEN	C.I.	9931404	U.E. 3 de Mayo B	32
51987	VILLCA LIMACHI	JORGE ALBERTO	C.I.	4966526	U. E. Oscar Alfaro B	30
51988	VILLCA LIMACHI	MAXIMA	C.I.	4374283	U. E. Yunguyo Fe y Alegría B	27
51989	VILLCA LIMACHI	MOISES	C.I.	8288010	U.E. Pococata	2
51990	VILLCA LIMACHI	PASCUAL	C.I.	6746537	Nucleo Educativo Tahari	3
51991	VILLCA LIQUE	MAURA VILMA	C.I.	6797222	U.E. Sasari	1
51992	VILLCA LLANQUE	RODRIGO	C.I.	12797907	Unidad Educativa Puente Armas	3
51993	VILLCA LLOJLLA	MARISELA	C.I.	13631277	U.E. Marcelo Quiroga Santa Cruz	23
51994	VILLCA LOVERA	LIZETH	C.I.	12545421	Casa de Gobierno	3
51995	VILLCA LOZA	MARIA ANGELICA	C.I.	7051350	U.E. Illimani	40
51996	VILLCA LUCANA	LUCIA	C.I.	6820368	Esc. Simon Boliviar	13
51997	VILLCA LUGARANI	JUANA	C.I.	6007462	U. E. Soracachi	1
51998	VILLCA LUNA	CARMEN VERONICA	C.I.	3606584	Sede Social Villa El Carmen	7
51999	VILLCA LUQUE	ESPERANZA	C.I.	4925653	Colegio Fraz Tamayo Fe y Alegria	7
52000	VILLCA MACHACA	FREDDY	C.I.	6023066	U.E. Pococata	2
52001	VILLCA MACHACA	MARIO	C.I.	6030221	U.E. Pococata	2
52002	VILLCA MACHACA	ROGELIO	C.I.	3499905	Col. Jhon F. Keneddy	32
52003	VILLCA MACUSAYA	ESPERANZA	C.I.	11067418	U.E. Rosemary G. de Barrientos	12
52004	VILLCA MAMANI	ABIGAIL TITO	C.I.	6747069	U. E. Warisata	8
52005	VILLCA MAMANI	ANGELA	C.I.	14913443	U.E. Gran BretaÃ±a A	10
52006	VILLCA MAMANI	ARMANDO	C.I.	9208277	Unid. Educ. Ursula Goyzueta	7
52007	VILLCA MAMANI	BERTHA	C.I.	12796290	U.E. Mariscal Santa Cruz	12
52008	VILLCA MAMANI	EDELMIRA	C.I.	6834936	U.E. Santa Maria de Los Ã0ngeles	33
52009	VILLCA MAMANI	EFRAIN	C.I.	4379044	Colegio Azambo	3
52010	VILLCA MAMANI	ESTHER CRISTINA	C.I.	12736707	Unidad Educativa Siguani Grande	7
52011	VILLCA MAMANI	GABRIELA	C.I.	8390440	Colegio Pedro Domingo Murillo	8
52012	VILLCA MAMANI	JANNETH MAYTE	C.I.	9217779	U.E. Tupac Amaru	12
52013	VILLCA MAMANI	JAVIER	C.I.	6792724	Colegio Azambo	3
52014	VILLCA MAMANI	LIZETH DANY	C.I.	13568172	Colegio Pedro Domingo Murillo	8
52015	VILLCA MAMANI	LUCRECIA	C.I.	5955731	Colegio Azambo	3
52016	VILLCA MAMANI	LUZ	C.I.	4801171	Colegio Azambo	3
52017	VILLCA MAMANI	LUZ ABIGAIL	C.I.	9245273	U. E. República de Italia	23
52018	VILLCA MAMANI	MARIA EUGENIA	C.I.	4918314	U.E. Genoveva Ríos	23
52019	VILLCA MAMANI	MARIO	C.I.	6194244	Esc. Mcal. Sucre	3
52020	VILLCA MAMANI	MARIO	C.I.	6740529	Casa de Gobierno	3
52021	VILLCA MAMANI	NILTHON	C.I.	7070833	Colegio Azambo	3
52022	VILLCA MAMANI	REYNALDO	C.I.	6110724	Escuela Chajlaya	3
52023	VILLCA MAMANI	RITA	C.I.	4772929	U.E. Daniel Sanchez Bustamante II	35
52024	VILLCA MAMANI	RUDY	C.I.	6787222	U.E. Mcal. José Ballivián A	17
52025	VILLCA MAMANI	ZULMA	C.I.	4765744	U.E. República de Canada	14
52026	VILLCA MARCA	ADOLFO	C.I.	6930168	Escuela Romero Pampa	2
52027	VILLCA MARCA	JENNY ALEJANDRA	C.I.	5983848	U.E. San Andres	7
52028	VILLCA MARCA	YHUDIT DANIA	C.I.	12892327	U.E. La Lloja	2
52029	VILLCA MARIN	LEONARDO JOSE	C.I.	11548072	U.E. Bolivia Mar B	18
52030	VILLCA MAYTA	GABRIELA	C.I.	13792068	U. E. Bautista Saavedra	55
52031	VILLCA MAYTA	LAURA OLGA	C.I.	5955109	Col. Nicolas Acosta	7
52032	VILLCA MAYTA	RODRIGO SANTOS	C.I.	8286311	Col. Nacional Mixto Copacabana	21
52033	VILLCA MEDRANO	NESTOR	C.I.	6009865	U.E. Sasari	1
52034	VILLCA MENDOZA	RAUL ALBERTO	C.I.	6011277	U. E. Juan Carlos Flores Bedregal	37
52035	VILLCA MENDOZA	RAUL NOLBERTO	C.I.	3333328	U. E. Marien Garten A	23
52036	VILLCA MENDOZA	ROSA LILIANA	C.I.	6905235	U.E. La Paz B	6
52037	VILLCA MERCADO	CRISTOPHER RUSS	C.I.	10003708	U.E. Puerto Mejillones Ciudad Satelite	24
52038	VILLCA MERLO	EZEQUIEL JHOEL	C.I.	14304492	U.E. Boliviano del Sur	11
52039	VILLCA MERMA	BASILIO	C.I.	6954258	U.E. Juan Lechin Oquendo	3
52040	VILLCA MIRANDA	RONALD EVERT	C.I.	2441652	U. E. República de China	15
52041	VILLCA MOLINA	JHAMELIZ	C.I.	13887046	Col. Jhon F. Keneddy	32
52042	VILLCA MONASTERIOS	NILDA	C.I.	12511931	Escuela Belen	3
52043	VILLCA MONCADA	JHONNY	C.I.	6032260	Colegio Tte.Cnl. Rafael Pabon	4
52044	VILLCA MORALES	JOSEFINA	C.I.	9106335	U. E. Bolivia I	13
52045	VILLCA MUNZON	REINA ROSENDA	C.I.	4253722	U.E. 12 de Octubre	21
52046	VILLCA MURGA	PABLO	C.I.	4366079	U.E. Juan José Torrez Gonzales B	16
52047	VILLCA NINA	FELIPE	C.I.	5964008	Col. Tec. Hum. Cruz Loma	5
52048	VILLCA NINA	JULIO CESAR	C.I.	14396570	U.E. 23 de Marzo B	36
52049	VILLCA NINA	MARCOS	C.I.	9187028	U.E. Boliviano del Sur	12
52050	VILLCA OBLEA	PASCUALA	C.I.	10040524	U.E. Boliviano Japones B	17
52051	VILLCA OCHOA	ALEXSANDER	C.I.	6917558	U.E. Virgen De Copacabana A	15
52052	VILLCA OLIVA	YHOSELYN JHASMIN	C.I.	13756011	U.E. José Santos Vargas I	21
52053	VILLCA ORELLANA	IVONE IVETH	C.I.	7379455	U.E. Adrián Castillo Nava A	3
52054	VILLCA ORTIZ	SERGIO EDUARDO	C.I.	8337197	U.E. Cristiano Vida Nueva	15
52055	VILLCA PALLI	ELIANA	C.I.	8388950	Colegio Fraz Tamayo Fe y Alegria	7
52056	VILLCA PALLI	KLEVERSON	C.I.	11070370	Colegio Fraz Tamayo Fe y Alegria	7
52057	VILLCA PALLI	NOEMI	C.I.	12807613	Colegio German Busch	5
52058	VILLCA PAREDES	JACQUELIN	C.I.	15409905	U.E. 6 de Junio	25
52059	VILLCA PAREDES	OSCAR DAVID	C.I.	5970874	U.E. Rvdo. Padre Walter Strub A	25
52060	VILLCA PAREDES	RAFAEL ISAIAS	C.I.	12894392	U.E. 12 de Octubre	21
52061	VILLCA PAUCARA	AIZAR PERCY	C.I.	9160009	U. E. República Popular de China	34
52062	VILLCA PAYE	JULIO RODRIGO	C.I.	13939487	U.E. Huayna Potosí	22
52063	VILLCA PEÑALOZA	FRANCISCA	C.I.	9979801	U.E. Bolivia	3
52064	VILLCA PILLCO	ROSA	C.I.	10095223	Esc. Jupani	2
52065	VILLCA PINEDO	MONICA ELENA	C.I.	12927574	U.E. Juan Ramos de Tajma	4
52066	VILLCA POMACOSI	LAURA SHEILA	C.I.	9144874	U.E. Rafael Mendoza Castellón B	27
52067	VILLCA PONGO	MERY ANGELA	C.I.	9259438	U.E. Carlos Palenque Aviles Dolores F	15
52068	VILLCA QUELCA	ROSSI INES	C.I.	9227960	Unidad Educativa Central Quinuni	8
52069	VILLCA QUENALLATA	LAURA	C.I.	9871090	Escuela Chajlaya	3
52070	VILLCA QUESO	GONZALO	C.I.	8448316	U.E. José Santos Vargas I	21
52071	VILLCA QUIJHUA	NELVIN YERZON	C.I.	9160818	U.E. Santa Rosa	3
52072	VILLCA QUISPE	CELESTINO	C.I.	14952744	Esc. Central Cavari	3
52073	VILLCA QUISPE	DANIEL MELSAR	C.I.	10027551	U. E. Yunguyo Fe y Alegría B	27
52074	VILLCA QUISPE	EMILIO	C.I.	4797897	U.E. Holanda	55
52075	VILLCA QUISPE	FABIOLA ROSS	C.I.	13493286	U.E. Jach'a Uru	16
52076	VILLCA QUISPE	JUAN BAUTISTO	C.I.	8288018	Esc. Puerto Belen	2
52077	VILLCA QUISPE	JUAN CRISTHIAN	C.I.	9241458	U. E. 6 de Junio de Cosmos 79	30
52078	VILLCA QUISPE	N

No.	Apellidos	Nombres	Tipo Doc.	Doc. Identidad	Recinto	Mesa
52101	VILLCA SOLIZ	MARTHA YOLA	C.I.	3549828	Casa de Gobierno	3
52102	VILLCA SONCO	JUANA	C.I.	9111938	Casa de Gobierno	3
52103	VILLCA SORIA	ADELA	C.I.	9937158	U. E. Oscar Alfaro B	30
52104	VILLCA SORIA	BASILIO	C.I.	9156394	U. E. Copusquia A	3
52105	VILLCA SORIA	VILMA	C.I.	10918960	U.E. José Antonio Paredes Candia	46
52106	VILLCA SOSA	EUSTAQUIO	C.I.	10030567	U.E. Capacasi	5
52107	VILLCA SOSA	PAMELA	C.I.	10075283	Esc. Jupani	2
52108	VILLCA SOSA	WILI	C.I.	4986925	Esc. Jupani	2
52109	VILLCA SOSSA	GUSTAVO GABRIEL	PAS.	6081656	U.E. Martin Cardenas Hermosa C	53
52110	VILLCA SUMA	JAVIER BENITO	C.I.	6920160	Unidad Educativa Yaco	2
52111	VILLCA SURCO	ERICK JHONNY	C.I.	9750535	U.E. Calama	33
52112	VILLCA TANTANI	SINGHLAL	C.I.	4938734	U. E. Villa Camacho	4
52113	VILLCA TAPIA	ISAURA VERONICA	C.I.	6792750	U. E. Rene Barrientos OrtuÃ±o	9
52114	VILLCA TAPIA	JAVIER JAIME	C.I.	6774586	Unidad Educativa San Marcos	8
52115	VILLCA TAPIA	RUBEN	C.I.	6915794	Esc. Topohoco	2
52116	VILLCA TAQUICHIRI	RENATO JACOB	C.I.	6133591	U.E. Don Bosco de Pampahasi A	24
52117	VILLCA TEJERINA	MARCO ANTONIO	C.I.	7043353	U.E. Modesto Omiste	8
52118	VILLCA TICONA	DAVID FORTUNATO	C.I.	6090384	Colegio Las Mercedes	7
52119	VILLCA TICONA	ELISA	C.I.	6742499	Nucleo Ecolar Murumamani	3
52120	VILLCA TICONA	WILDER	C.I.	11086408	Col. Fiscal Boliviano Cubano	4
52121	VILLCA TINTAYA	ELVIRA	C.I.	8417157	U.E. Hurinzaya	3
52122	VILLCA TINTAYA	FREDDY	C.I.	10026052	U.E. Néstor Paz Zamora	35
52123	VILLCA TORREZ	GRISELDA	C.I.	4989115	U.E. Bolivia Mar B	18
52124	VILLCA TORREZ	RUTH JUDHIT	C.I.	14975103	U.E. Francisco de Miranda B	23
52125	VILLCA TROCHE	CESAR	C.I.	9234846	U.E. Bolivia	3
52126	VILLCA UCHUPI	CRISTINA	C.I.	9198663	Col. De Ventilla	2
52127	VILLCA VARGAS	CARLOS KHEM	C.I.	14770025	Esc. Seccional Anco Aque	2
52128	VILLCA VARGAS	LAURA MARIANELA	C.I.	13920322	U.E. Tarapaca	22
52129	VILLCA VASQUEZ	DEMETRIO	C.I.	6917589	U. E. Asiriri	1
52130	VILLCA VASQUEZ	JULIO	C.I.	6774817	Col. Rvdo. Victor Aruazo Plaza Principal	4
52131	VILLCA VASQUEZ	RUDDY	C.I.	13849735	U.E. Iberdrola B	3
52132	VILLCA VIAMONTE	ABIGAEL LUDIM	C.I.	9161391	Unidad Educativa Simon Bolivar	15
52133	VILLCA VILLACORTA	JESUS DANIEL	C.I.	13348517	U.E. Simón Bolívar	23
52134	VILLCA VILLARROEL	CAROLINA	C.I.	7402155	Casa de Gobierno	3
52135	VILLCA VILLCA	ALISON INGRIT	C.I.	8413750	U. E. Bella Vista II	2
52136	VILLCA VILLCA	JUAN JOEL	C.I.	5904014	U.E. San José I	13
52137	VILLCA VILLCA	KEVIN ALFREDO	C.I.	8305551	U.E. 16 de Julio	8
52138	VILLCA VIRACOCHA	JOSE	C.I.	9129372	Esc. Roberto Pabon	31
52139	VILLCA YAMPA	RAUL FRANZ	C.I.	7070697	Esc. Centro Tilata	49
52140	VILLCA YANARICO	HERNAN	C.I.	9159874	Colegio Santiago De Huata	9
52141	VILLCA YARARI	DIEGO EDUARDO	C.I.	8463120	U.E. Rotary Chuquiago Marca	29
52142	VILLCA YUJRA	GRENY	C.I.	6944551	Esc. Teodomiro Urquiola	13
52143	VILLCA YUJRA	JOSE CRISTIAN	C.I.	8484026	U.E. Marcelo Quiroga Santa Cruz	24
52144	VILLCACUTI CHOQUEVILLCA	VIRGINIA	C.I.	11080100	Unidad Educativa Pedro Domingo Murillo	3
52145	VILLCACUTI LOBO	JULIA	C.I.	8279443	Esc. Teodomiro Urquiola	13
52146	VILLCACUTI QUISPE	JACINTO	C.I.	4751962	U.E. San José Fe y Alegría	47
52147	VILLCARANI CONDO	ANGELICA SOLEDAD	C.I.	4770434	U.E. Jach'a Uru	16
52148	VILLEGAS	ESTHER WILLMA	C.I.	5244716	U.E. San Ignacio	18
52149	VILLEGAS	PEDRO RAMIRO	C.I.	4852295	U.E. Villa Alemania	16
52150	VILLEGAS ABARACO	ERWIN	C.I.	5707420	Escuela Puerto Perez	2
52151	VILLEGAS ALIAGA	ROLANDO JUAN	C.I.	6118799	U.E. San Juan	18
52152	VILLEGAS ALIAGA	VIRGILIO	C.I.	6756575-1I	Col. Simon Bolivar	6
52153	VILLEGAS ALVAREZ	GONZALO HERNAN	C.I.	2474712	U.E. Achumani	50
52154	VILLEGAS ALVAREZ	JAVIER WILDE	C.I.	3315339	Unidad Educativa Mallasa	10
52155	VILLEGAS ALVAREZ	LIZ JHOSELINE	C.I.	8787242	U.E. Virgen De Copacabana A	15
52156	VILLEGAS APAZA	JANNETH EUSEBIA	C.I.	5482205	U.E. Simón Bolívar	23
52157	VILLEGAS APAZA	MARCO ANTONIO	C.I.	8301806	U.E. San Antonio A	12
52158	VILLEGAS ARIAS	CELIA	C.I.	6159448	U.E. Modesto Omiste	8
52159	VILLEGAS BALTAZAR	MIRIAM	C.I.	9925526	Esc. Roberto Pabon	32
52160	VILLEGAS BONIFACIO	DIGNA ALICIA	C.I.	7054475	Sede Social Villa Asunción San Pedro	6
52161	VILLEGAS BONIFACIO	VIRGINIA	C.I.	9242737	U.E. República Islámica de Irán	4
52162	VILLEGAS BUTRON	NILZA TATIANA	C.I.	4822768	U.E. Héroes del Pacifico	20
52163	VILLEGAS CACERES	VARINIA ANDREA	C.I.	6744171	U.E. Cristo Rey	21
52164	VILLEGAS CASTILLO	EDUARDO	C.I.	9915336	Esc. N. Canuhuta	2
52165	VILLEGAS CASTILLO	EDWIN ROSSMAN	C.I.	4882078	U.E. Mcal. Antonio Jose De Sucre A	5
52166	VILLEGAS CASTILLO	ESPERANZA	C.I.	6022576	Esc. N. Canuhuta	2
52167	VILLEGAS CASTILLO	NANCY	C.I.	6815794	Esc. N. Canuhuta	2
52168	VILLEGAS CASTILLO	OSCAR	C.I.	6996517	Esc. N. Canuhuta	2
52169	VILLEGAS CESPEDES	NAYDA JANETH	C.I.	5633865	U.E. Agustín Aspiazu	18
52170	VILLEGAS CHAMBI	JANETH	C.I.	3435788	U.E. Sergio Mauricio Villegas A	23
52171	VILLEGAS CHAMBI	PAMELA	C.I.	9121123	U. E. San José de Yunguyo A	17
52172	VILLEGAS CHARCAS	TATIANA	C.I.	6102722	U. E. Club de Leones Nro. 2	29
52173	VILLEGAS CHINO	ABEL RODRIGO	C.I.	7091792	U.E. Bolivia Mar B	18
52174	VILLEGAS CHOQUE	FRANCISCA	C.I.	4793260	H.A.M. de Sorata	10
52175	VILLEGAS CHOQUE	JOSEFA EDELMIRA	C.I.	3484201	U.E. Adolfo Costa Du Rels	34
52176	VILLEGAS CHUQUIMIA	MICHEL GLENDA	C.I.	6152007	U.E. Cristo Rey San Luis Fe y Alegría	27
52177	VILLEGAS CHUQUIMIA	PONCIANO	C.I.	4990513	Esc. N. Lerco	2
52178	VILLEGAS CONDORI	FREDDY ANGEL	C.I.	5480511	U.E. Puerto Mejillones Ciudad Satelite	24
52179	VILLEGAS CONTRERAS	YARSINIO	C.I.	9111922	U. E. Luis Ernest CBN A	11
52180	VILLEGAS CORDERO	SAMUEL ALEJANDRO	C.I.	6787214	U.E. Franco Boliviano	39
52181	VILLEGAS CRUZ	ZULEMA MAYA	C.I.	10923615	Esc. N. Lerco	2
52182	VILLEGAS CUSICANQUI	CESILIA	C.I.	6781176	U.E. San Antonio A	12
52183	VILLEGAS ELGUERA	ANDRES	C.I.	4810669	U. E. Fuerzas Armadas De La Nación	16
52184	VILLEGAS ERGUETA	FEDERICO MARTIN	C.I.	4769667	U.E. Juan Herschel A	19
52185	VILLEGAS FABIAN	AURORA	C.I.	9243711	Sede Social Villa Asunción San Pedro	6
52186	VILLEGAS FLORES	BENJAMIN	C.I.	14530022	U. E. Correo	2
52187	VILLEGAS FLORES	MARIZA BETTY	C.I.	8310298	Col. Jhon F. Keneddy	32
52188	VILLEGAS FLORES	NAYELI	C.I.	9965732	U.E. Horizontes A	15
52189	VILLEGAS FLORES	NOE	C.I.	14403041	U. E. Correo	2
52190	VILLEGAS GALVEZ	HELMER BERNARDO	C.I.	6169783	U. E. Raúl Salmón de la Barra	15
52191	VILLEGAS GARNICA	ELIANA	C.I.	5063800	Esc. Tituza	1
52192	VILLEGAS GIRONDA	ALVARO JUNIOR	C.I.	11105472	U. E. San Antonio de Padua I	5
52193	VILLEGAS GIRONDA	NINOZKA ANGELICA	C.I.	4802858	U.E. Domingo Savio A	13
52194	VILLEGAS HERRERA	HERNAN	C.I.	4929909	U.E. Integración	2
52195	VILLEGAS HERRERA	LUIS ENRIQUE	C.I.	9170647	U.E. Ave María Fundación Manos Abiertas Virgen de la Natividad	38
52196	VILLEGAS HERRERA	LUIS GONZAGA	C.I.	8347463	U.E. San Antonio A	12
52197	VILLEGAS IBAÑEZ	DAYSI MARISOL	C.I.	3859116	U. E. Americano Néstor PeÃ±aranda 1	5
52198	VILLEGAS LINAREZ	HELEN	C.I.	6950974	U. E. Santa Maria Mazzarello	11
52199	VILLEGAS LLAMPA	RICHARD	C.I.	4034448	U. E. Huaritolo	3
52200	VILLEGAS LOPEZ	HENRY MARTIN	C.I.	4308242	U.E. Tokio	13
52201	VILLEGAS MALLEA	GARY KEVIN	C.I.	6950053	U.E. Adventista Los Andes	3
52202	VILLEGAS MAMANI	DIEGO MARTIN	C.I.	3452989	Complejo Deportivo Camiri	10
52203	VILLEGAS MENDOZA	CIELO ABIGAIL	C.I.	13626210	U.E. Naciones Unidas	5
52204	VILLEGAS MENDOZA	JAIME ELVIS	C.I.	4871275	U.E. Valle Hermoso	15
52205	VILLEGAS MERCADO	LEONEL THOMAS	C.I.	8446603	U. E. San Antonio de Padua I	5
52206	VILLEGAS MERLO	DANIELA MAGDIEL	C.I.	8433942	U.E. 24 de Junio A	30
52207	VILLEGAS MERLO	DIEGO FABRICIO	C.I.	13227736	U.E. 24 de Junio A	30
52208	VILLEGAS MIRANDA	JOEL FERNANDO	C.I.	9930694	U.E. Republica De Italia	18
52209	VILLEGAS MOLINA	CAMILA ISABEL	C.I.	14800429	U.E. Pedro Poveda A	16
52210	VILLEGAS MORALES	DENNIS HORACIO	PAS.	6828037	U.E. Pedro Poveda A	16
52211	VILLEGAS MURILLO	MIJAIL FRIEDRICH ALEXANDER	C.I.	8467848	U.E. Joaquin Herrman de Villa ApaÃ±a	8
52212	VILLEGAS MURILLO	SERGEI PIOTR GURDJIEFF	C.I.	8467847	U.E. Joaquin Herrman de Villa ApaÃ±a	8
52213	VILLEGAS ORIHUELA	PATRICIA LECENIA	C.I.	4289555	U. E. Los Pinos	25
52214	VILLEGAS PACHECO	OLGA	C.I.	7415439	Escuela Jose Manuel Pando	16
52215	VILLEGAS PACO	FELIX	C.I.	8299769	U.E. German Busch	9
52216	VILLEGAS PACO	JUAN	C.I.	6188681	Esc. Roberto Pabon	32
52217	VILLEGAS PAIRO	KEYLA MISHEL	C.I.	10083750	U.E. Eduardo Abaroa III	16
52218	VILLEGAS PALLI	HUBER	C.I.	14531074	U.E. Pablo Iturri Jurado B	29
52219	VILLEGAS PARI	ROLANDO	C.I.	6157068	U.E. Bolivia	20
52220	VILLEGAS PEREZ	MANUEL ALEJANDRO	C.I.	6755252	U. E. Luis Alberto Pabon B	7
52221	VILLEGAS POMA	GERALDO ADEMIR	C.I.	6137491	U.E. Hugo Chavez Frías	14
52222	VILLEGAS PONCE	NINOSKA LENI	C.I.	3526426	U.E. Amor de Dios	16
52223	VILLEGAS QUISPE	EULOGIA	C.I.	6726218	Escuela Bernabe Ledezma	3
52224	VILLEGAS RAMOS	ALEJANDRA GUADALUPE	C.I.	9893270	U.E. Topater	17
52225	VILLEGAS ROCHA	MERCEDES VILMA	C.I.	4760611	Esc. N. Lerco	2
52226	VILLEGAS RODRIGUEZ	DELIA RILDA	C.I.	4410311	U.E. Loretto	13
52227	VILLEGAS RODRIGUEZ	DIEGO	C.I.	8482003	U.E. Bethesda	17
52228	VILLEGAS SANCHEZ	SIMON ESEQUIEL	C.I.	9182810	Instituto Americano	4
52229	VILLEGAS SARZURI	SAMUEL	C.I.	9959720	Esc. N. Lerco	2
52230	VILLEGAS SERPA	FABIANA ALEXANDRA	C.I.	5993409	U.E República del Ecuador	12
52231	VILLEGAS TARQUI	LUIS MIGUEL	C.I.	6915687	Esc. Vicenta Juariste Eguino	8
52232	VILLEGAS TENORIO	MIGUEL	C.I.	4978177	Esc. N. Canuhuta	2
52233	VILLEGAS TENORIO	PACESA	C.I.	4988126	U.E. Tarapaca Junthuma B	30
52234	VILLEGAS TICONA	OLIVIA CRISTINA	C.I.	5970002	U.E. Adolfo Costa Du Rels	34
52235	VILLEGAS TORREZ	JHOSSELINE MAGALY	C.I.	9070300	U.E. Eduardo Avaroa	14
52236	VILLEGAS URIONA	DIANA ANTONIA	C.I.	6724218	U.E. Mcal. Andrés de Santa Cruz	3
52237	VILLEGAS VALDEZ	LORENA	C.I.	12925105	U.E. Araca Torre Pampa	3
52238	VILLEGAS VALVERDE	IAN	C.I.	8464573	Sindicato Mixto de Transporte Litoral	12
52239	VILLEGAS VERA	NAZARIA ALEJANDRA	C.I.	7278578	U.E. Americano Obrajes	22
52240	VILLEGAS VILLANUEVA	JHASMANI	C.I.	9987373	U.E. Carlos Crespo	10
52241	VILLEGAS VILLARROEL	FABRIZIO	C.I.	6999603	Iglesia del Nazareno Boliviano	4
52242	VILLEGAS VILLCA	BEATRIZ	C.I.	7331043	Escuela Unidad Educativa Popoy	3
52243	VILLEGAS VILLCA	XIOMARA	C.I.	12455083	Colegio Fraz Tamayo Fe y Alegria	7
52244	VILLEGAS VILLEGAS	JHONNY RUIZ	C.I.	6967630	Esc. N. Lerco	2
52245	VILLEGAS YUJRA	ANDRES	C.I.	9918931	U. E. Bolivia I	13
52246	VILLEGAS ZAMORA	CARLOS GUSTAVO	C.I.	3672132	U.E República del Ecuador	12
52247	VILLEGAS ZUÑIGA	LUDWING	C.I.	6869025	U. E. San Simón de Ayacucho A	8
52248	VILLEGAS ZURITA	PAOLA ANDREA	C.I.	9251138	U.E. Don Bosco de Pampahasi A	24
52249	VILLENA CANEDO	PAOLA VERONICA	C.I.	3332708	U.E. Juan Herschel A	20
52250	VILLENA REVOLLO	SALMA MARIANA	C.I.	6177016	U.E. Dora Schmidt A	19
52251	VILLENA VERA	MARIA TERESA	C.I.	5809519	U.E. Villa Callapa	12
52252	VILLENA VILLEGAS	MARCOS EDUARDO	C.I.	4471894	U.E. San Antonio Fe y Alegría	18
52253	VILTE BALDIVIEZO	REMBERTO CRUZ	C.I.	3469677	U.E. Naciones Unidas	5
52254	VINAYA PAUCARA	JOSE LUIS	C.I.	4777047	Escuela Superior de Formación de Maestros Simón Bolívar	13
52255	VINCENTY ALEJANDRO	MARCELO SIMON	C.I.	6905032	U.E. Carlos Medinacelli	18
52256	VINCENTY ALEJANDRO	ROMINA ANGELA	C.I.	6975744	U.E. Carlos Medinacelli	18
52257	VINIQUE COAJERA	ESTER	C.I.	9939272	U.E. Carlos Crespo	10
52258	VINIQUE ESCOBAR	DANIEL VICTOR	C.I.	4211988	U. E. Madre Maria Federica	18
52259	VINO	CRISTIAN OMAR	C.I.	12831954	U.E. San Luis	27
52260	VINO APAZA	EVER	C.I.	9237917	U.E. Tupac Amaru	12
52261	VINO APAZA	RUTH JHOVANA	C.I.	10927075	U.E. Las Nieves	7
52262	VINO BARRA	ALVIN KANO	C.I.	9948545	U.E. Tarapaca	22
52263	VINO CASTRO	MAGALI	C.I.	5963144	U.E. Modelo Sur	2
52264	VINO CONDORI	JOANNA	C.I.	7071574	U.E. República de Japón	15
52265	VINO CONDORI	KEBIN PITER	C.I.	9936179	U.E. Martin Cardenas Hermosa C	53
52266	VINO INCA	ROSALIA	C.I.	9081014	U.E. Ventilla I	14
52267	VINO MACHACA	JACINTO	C.I.	4324625	Col. Tec. Humanistico Topater	1
52268	VINO MACHACA	NANCY	C.I.	6935595	Colegio Eduardo Avaroa	4
52269	VINO MAMANI	BARBARA	C.I.	4253580	U.E. Bolívar Municipal	17
52270	VINO MAMANI	EDGAR HECTOR	C.I.	4277317	U.E. Carlos Palenque Aviles Dolores F	15
52271	VINO MAMANI	HECTA CHARME	C.I.	4296111	U.E. Juan Pablo II Don Bosco	12
52272	VINO MAMANI	MORELIA	C.I.	12862820	U.E. San Luis	27
52273	VINO MAMANI	OSCAR GABRIEL	C.I.	12832167	U. E. Walter Alpire Duran A	36
52274	VINO MAMANI	PAULINA	C.I.	4979732	U.E. Calama	33
52275	VINO MURILLO	GONZALO LIMBER	C.I.	6809948	U. E. Bautista Saavedra	55
52276	VINO NINA	EDWIN	C.I.	9962329	Colegio Franz Tamayo	1
52277	VINO NINA	EDWIN HENRY	C.I.	9889558	Colegio Franz Tamayo	1
52278	VINO OVANDO	MONICA	C.I.	10917249	Esc. Teodomiro Urquiola	13
52279	VINO PACASI	ZULMA RUBI	C.I.	4960843	Colegio Eduardo Avaroa	4
52280	VINO PATON	BERNARDO BORIS	C.I.	4337719	U. E. Pantaleon Dalence	8
52281	VINO QUELCA	CATALINA	C.I.	4274606	U.E. Juan Herschel A	20
52282	VINO QUISPE	CRISTHIAN FREDDY	C.I.	10031939	U.E. Mariscal Santa Cruz	12
52283	VINO RAMOS	FILOMENA	C.I.	4993198	U.E. Germán Busch	4
52284	VINO SARCO	BERTHA	C.I.	3472832	Colegio Franz Tamayo	2
52285	VINO TANCARA	DEMETRIO	C.I.	5965559	Colegio Franz Tamayo	2
52286	VINO TANCARA	ZULMA	C.I.	9943550	Colegio Franz Tamayo	2
52287	VINO TARQUI	MARTHA	C.I.	4880490	U.E. Calama	34
52288	VINO TURCO	BEATRIZ	C.I.	14488598	Esc. Achiri	4
52289	VINO TURCO	DELIA	C.I.	6183933	Colegio Franz Tamayo	2
52290	VINO TURCO	ENRRIQUE	C.I.	4992097	Colegio Franz Tamayo	2
52291	VINO VALENCIA	AYLIN JHULIZA	C.I.	4939516	U.E. Gualberto Villarroel	13
52292	VINO VINO	MONICA	C.I.	6034897	U.E. Nueva Tilata	11
52293	VINO VINO	REYNALDO	C.I.	5952944	Colegio Franz Tamayo	2
52294	VINO VINO	RUTH	C.I.	7045980	U.E. Illimani	40
52295	VINO ZARCO	LUCIO	C.I.	3416562	U.E. San Martín de Porres	40
52296	VIÑAYA AYMA	NATIVIDAD	C.I.	11094268	Unidad Educativa	4
52297	VIOREL VIOREL	INES NINOSKA	C.I.	5961682	U.E. Amerinst	29
52298	VIQUE VERA	GERSON JOEL	C.I.	6798747	U.E. Caracas A	11
52299	VIQUIÑA TERRAZAS	ARIEL	C.I.	9276060	U.E. Bolivia	3
52300	VIRACA CHOQUE	GROVER ROBERTO	C.I.	6765432	U.E. Ventilla I	14
52301	VIRACA FLORES	ROXANA GEONELA	C.I.	12932701	U.E. Bolivia Mar B	18
52302	VIRACOCHA	RENATO	C.I.	7017139	Col. Ayo Ayo	10
52303	VIRACOCHA APAZA	ADEMAR	C.I.	9255402	U.E. Araca Torre Pampa	3
52304	VIRACOCHA CLEMENTE	XIMENA	C.I.	9975533	U.E. Emma Vásquez de Arce	2
52305	VIRACOCHA CONDORI	EFRAIN	C.I.	8379130	Esc. Mscal Andres De Santa Cruz	2
52306	VIRACOCHA HONORIO	ELIZABEHT	C.I.	8367254	U.E. Bolivia	3
52307	VIRACOCHA HONORIO	PETRONA	C.I.	8437049	U.E. Bolivia	3
52308	VIRACOCHA HONORIO	SERGIO	C.I.	6029031	Esc. Poquevillque	1
52309	VIRACOCHA HUANCA	FELIPA JUANA	C.I.	4935947	U.E. Illimani	30
52310	VIRACOCHA MAMANI	PAHOLA MARISOL	C.I.	6189860	U.E. Araca Torre Pampa	3
52311	VIRACOCHA PANCATA	ROLY RAMIRO	C.I.	8466831	Centro de Capacitacion Inti Paxsi	10
52312	VIRACOCHA QUISPE	BEATRIZ	C.I.	7019672	U.E. German Busch	9
52313	VIRACOCHA QUISPE	PAULINO	C.I.	5190534	Escuela Simon Bolivar	3
52314	VIRACOCHA RAMOS	EDSON GEORGE	C.I.	6998875	U.E. Araca Torre Pampa	3
52315	VIRACOCHA SALINAS	NEMECIO	C.I.	8299741	U. E. ChaÃ±ocahua	30
52316	VIRACOCHA SALINAS	ROBERTA MARIA	C.I.	8299746	Nucleo Escolar Vichaya	2
52317	VIRACOCHA SOTO	BLADEMIR	C.I.	12732724	U.E. Boliviano Japones B	18
52318	VIRACOCHA TANCARA	JOSE LUIS	C.I.	9124502	Escuela Romero Pampa	2
52319	VIRACOCHA TANCARA	TELESFORA EMILIANA	C.I.	8358812	Escuela Romero Pampa	2
52320	VIRACOCHA TANCARA	YHONNY	C.I.	6956303	Escuela Romero Pampa	2
52321	VIRACOCHEA LIMACHI	EDGAR GRABIEL	C.I.	4850073	U.E. Unión Bolivariana	16
52322	VIRI BARRIGOLA	GIMENA LOURDES	C.I.	4820220	U. E. Sergio Suarez Figueroa	34
52323	VIRICOCHEA SILVA	MILENKA FIORELA	C.I.	6122515	U. E. Eloy Ã©lvarez Plata	7
52324	VIRREIRA APARICIO	STEVEN JHONATAN	C.I.	13643238	U.E. Americano Obrajes	22
52325	VIRREIRA MURILLO	JUAN MANUEL	C.I.	6176807	U.E. Libertad Nro 1	19
52326	VIRREIRA SILVA	PAOLA VALENTINA	C.I.	4841043	U.E. Rose Marie Galindo de Barrientos	49
52327	VIRUEZ CHACON	OSCAR RAMIRO	C.I.	3430773	U.E. Dora Schmidt A	19
52328	VIRUEZ RIBERA	RODRIGO JOSE	C.I.	5402062	U.E. Mcal. Andrés de Santa Cruz	3
52329	VIRUEZ SOTO	JOSE LUIS	C.I.	4865210	E.S.F.M.E.F.D. Antonio José de Sucre	8
52330	VISALLA POMA	GERMAN	C.I.	6791030	U.E. República de Panamá	17
52331	VISALUQUE ACHO	JHESICA	C.I.	8425926	U. E. Villa Cooperativa A	29
52332	VISALUQUE ACHO	MARIA LUISA	C.I.	6745877	U.E. Faro Murillo	12
52333	VISALUQUE MAMANI	ERNESTO RAUL	C.I.	4962639	U.E. Santa Maria de Los Ã¡ngeles	33
52334	VISALUQUE MOLLERICONA	MARIO	C.I.	4885918	Col. Pedro Domingo Murillo	12
52335	VISALUQUE SARAVIA	WILLY	C.I.	4252023	U.E. San José Fe y Alegría	47
52336	VISCAFE RADA	ANDREA PATRICIA	C.I.	6833869	U.E. René Barrientos OrtuÃ±o	17
52337	VISCARRA	MILENKA RUCENA	C.I.	4749557	Sede Social Villa El Carmen	7
52338	VISCARRA	RICARDO MARCELO	C.I.	12452887	(Cárcel) Recinto Penitenciario San Pedro de La Paz	5
52339	VISCARRA ACHILLO	TEREZA	C.I.	8291246	Col. San Lorenzo	5
52340	VISCARRA ACHILLO	VERONICA VIVIANA	C.I.	12959356	Col. Guillermo Molina	5
52341	VISCARRA ALARCON	ALVARO RENE	C.I.	4926137	Instituto Tecnológico Ayacucho	40
52342	VISCARRA ALARCON	EDWIN VLADIMIR	C.I.	6085364	U.E. Eduardo Abaroa III	16
52343	VISCARRA ARNAO	EDITH	C.I.	7091016	U. E. San Vicente de Paul Fe y Alegría	37
52344	VISCARRA ASCARRUNZ	JAVIER SEBASTIAN	C.I.	6731825	U.E. Juan Pablo II	13
52345	VISCARRA BALLIVIAN	PATRICIA VERONICA	C.I.	2040664	U.E. Loretto	14
52346	VISCARRA BEDOYA	ARTURO MANFRED	C.I.	6940521	U.E. NiÃ±o Jesús Ciudad Del NiÃ±o	14
52347	VISCARRA CALLE	HENRY	C.I.	7020158	U.E. Adrián Castillo Nava A	3
52348	VISCARRA CASAL	LUIS SILVERIO	C.I.	5009250	U.E. Naciones Unidas	5
52349	VISCARRA CASTILLO	ROLANDO	C.I.	4950046	U.E. Brasilia	19
52350	VISCARRA CHAMBILLA	JAIME MARIO	C.I.	6732213	U. E. Litoral A	16
52351	VISCARRA COPA	GERALDINNE	C.I.	10911935	U.E. 24 de Junio A	30
52352	VISCARRA CRUZ	FABIOLA	C.I.	6798043	Esc. Centro Tilata	50
52353	VISCARRA CUENCA	BRAYAN	C.I.	6918658	Colegio German Busch	6
52354	VISCARRA FLORES	GABRIELA	C.I.	10099139	U. E. 21 de Septiembre SeÃ±or de Lagunas	23
52355	VISCARRA GARCIA	GABRIELA	C.I.	6933795	Esc. Centro Tilata	50
52356	VISCARRA GUTIERREZ	MARIO HUGO	C.I.	4879660	U.E. Copacabana C	29
52357	VISCARRA HUANCA	JORGE ORLANDO	C.I.	8340202	U.E. República Arabe de Egipto	7
52358	VISCARRA HUIZA	GISELA JULIMAR	C.I.	12421641	Colegio Pedro Kramer	1
52359	VISCARRA IBAÑEZ	MANOLO MARCO	C.I.	9902513	U.E. Alfredo Vargas B	25
52360	VISCARRA INOFUENTES	EDITT	C.I.	6359978	U.E. Simón Rodriguez CarreÃ±o	22
52361	VISCARRA IRUSTA	ERICK STEVEN	C.I.	4822338	U.E. La Paz B	6
52362	VISCARRA LUJAN	SERGIO FABIAN	C.I.	4824367	U.E. Achumani	50
52363	VISCARRA MAMANI	MANUEL	C.I.	9244776	U. E. Curva Pucara	3
52364	VISCARRA MAMANI	ROXANA	C.I.	8424669	U.E. 6 de Junio	5
52365	VISCARRA MIYAHARA	CLAUDIA NORIKO	C.I.	3396259	U.E. Rose Marie Galindo de Barrientos	49
52366	VISCARRA MORALES	MARIA RENE	C.I.	2351634	U.E. San Jose II	10
52367	VISCARRA MUJICA	JAVIER	C.I.	9178347	U. E. San Javier de Fe y Alegría	10
52368	VISCARRA MUJICA	ZAIRO FRANCISCO	C.I.	9180378	U. E. Santa Maria Mazzarello	11
52369	VISCARRA PATIÑO	RUTH NICOLASA	C.I.	5940566	U.E. Nazario Pardo Valle	9
52370	VISCARRA PIEROLA	FATIMA	C.I.	4306281	U.E. Copacabana C	29
52371	VISCARRA PILLCO	ROLANDO	C.I.	6859755	Colegio German Busch	6
52372	VISCARRA PONCE	LUIS ALBERTO	C.I.	14705690	U.E. Sagrado Corazón de Jesús	20
52373	VISCARRA QUIÑONES	AMELIA	C.I.	4919538	U.E. Santa Rosa De Lima B	21
52374	VISCARRA ROCHA	JORGE DIEGO	C.I.	4339538	U. E. Los Pinos	25
52375	VISCARRA SAAVEDRA	OMAR	C.I.	6127456	U.E. Franz Tamayo	16
52376	VISCARRA SUAREZ	FABIANA	C.I.	13971627	U.E. Maria Auxiliadora I	13
52377	VISCARRA TERRAZAS	JESUS EDGAR	C.

No.	Apellidos	Nombres	Tipo Doc.	Doc. Identidad	Recinto	Mesa
52404	WALPER ARMAZA	SINDEL STEPHANY	C.I.	10921941	U. E. República de China	15
52405	WALPER PATIÑO	ANA MARIA	C.I.	4923169	U. E. República de China	15
52406	WALPER PATIÑO	FERNANDO EDMUNDO	C.I.	4756767	U.E. Amerinst	29
52407	WANDO HUAYHUA	PAOLA ANDREA	C.I.	9939754	U. E. Cnl. Max Toledo	27
52408	WANG PINTO	CARLA CINTIA	C.I.	9207100	U.E. La Paz B	6
52409	WANTIG IBAÑEZ	ANDRES MARIANO	C.I.	10918061	E.S.F.M.E.F.D. Antonio José de Sucre	8
52410	WARAWARA APAZA	RUBEN SEVERO	C.I.	9953244	U.E. El Alto Integración	11
52411	WARAWARA MENDOZA	PABEL	C.I.	6881289	U.E. 18 de Diciembre B	20
52412	WASHIMA JEHUAPI	PALEX	C.I.	10821188	Escuela Puerto Araona	1
52413	WASNA MAITO	VIVIANA	C.I.	6946079	U.E. San José	2
52414	WASNA MAYTO	ROBERTO	C.I.	9177801	U.E. San José	2
52415	WASNA NOZA	JUAN JOSE	C.I.	12807277	U.E. San José	2
52416	WASNA NOZA	VICTOR MANUEL	C.I.	9095678	Escuela Cocochi	3
52417	WASNA OYE	ARMINDA	C.I.	7747699	U.E. Villa Concepción	2
52418	WASNA SANTOS	HERMELINDA	C.I.	6132359	U.E. San José	2
52419	WASNA ZEQUIN	MARTHA	C.I.	9177604	Colegio Inicua Alto	8
52420	WAYAR MAMANI	MIJHAEL ENRIQUE	C.I.	13873039	U.E. Dr. Aniceto Arce A	10
52421	WAYLLUCO CHOQUE	NOELIA	C.I.	8300291	U. E. San José de Yunguyo A	17
52422	WELIPE	LUIS ALFONZO	C.I.	4928832	Escuela Santiago de Collana	3
52423	WILCARANI MAMANI	PAOLA LUCY	C.I.	5726041	U.E. Amerinst	29
52424	WILDE JORDAN	INGRID ELIZABETH	C.I.	3448451	Centro de Capacitacion Inti Paxsi	10
52425	WILKINSON ORTIZ	MARY SONIA	C.I.	3298659	U.E. Achumani	50
52426	WILLCA MOGROVEJO	FREDDY BORIS	C.I.	6097300	Sede Social de Bella Vista Central II	13
52427	WILLCA NINA	ANNEL YOLANDA	C.I.	13317221	U. E. Abraham Reyes Fe y Alegría	12
52428	WILLIAMS DAVILA	ANA DORA	C.I.	6123208	U.E. Rvdo. Padre Walter Strub A	26
52429	WILMORI MARIN	NICOLAS ALEJANDRO	C.I.	8590521	U.E. Domingo Savio A	13
52430	WIRI TUCO	ANTONIA	C.I.	6002296	U.E. Puerto del Rosario	35
52431	WIRI TUCO	GENOBIA	C.I.	4367278	U.E. Gran Poder B	17
52432	WIRRI MIRANDA	FREDDY CESAR	C.I.	4275110	U. E. Raúl Salmon De La Barra	15
52433	WIRY RAMOS	WILFREDO	C.I.	5969633	U.E. Calama	34
52434	WUASCO MAMANI	MINOSCA	C.I.	6117146	Colegio Tte.Cnl. Rafael Pabon	4
52435	WUASCO TICONA	JESUS DANIEL	C.I.	13280350	Escuela El Palomar	7
52436	YABOJ MALELE	JOSE LUIS	C.I.	7594093	U.E. Delia Gambarte de Quezada A	9
52437	YAGUASI PACO	NIEVES	C.I.	4996644	Colegio Nacional Mixto ChiÃ±aya	2
52438	YAHUASI APAZA	SANDY	C.I.	9086619	Agencia Cantonal	1
52439	YAHUASI CHAMBI	WILFREDO	C.I.	13566690	Colegio Nacional Mixto ChiÃ±aya	3
52440	YAHUASI CHOQUE	LEONARDO	C.I.	11081571	Colegio Nacional Mixto ChiÃ±aya	3
52441	YAHUASI COLQUE	OLIVER	C.I.	9156942	Unidad Educativa Central Quinuni	8
52442	YAHUASI CONDORI	TATIANA NIVIA	C.I.	11079053	U. E. Venezuela	13
52443	YAHUASI FERNANDEZ	JUAN CARLOS	C.I.	13436366	U.E. Puerto Mejillones Ciudad Satelite	24
52444	YAHUASI LAURA	MARIA EUGENIA	C.I.	7029915	Colegio Nacional Mixto ChiÃ±aya	3
52445	YAHUASI MAMANI	HERMINIA NORA	C.I.	12640947	Colegio Nacional Mixto ChiÃ±aya	3
52446	YAHUASI MAMANI	MARINA	C.I.	9117256	U.E. Mcal. Antonio Jose de Sucre	34
52447	YAHUASI MAYTA	DANIEL	C.I.	12991737	U.E. German Busch	9
52448	YAHUASI PATANA	JULIA	C.I.	6196235	Colegio Nacional Mixto ChiÃ±aya	3
52449	YAHUASI QUISPE	DAMARIS YAQUELINE	C.I.	7090334	U. E. 6 de Junio de Cosmos 79	30
52450	YAHUASI SAICO	CARLA LIZETH	C.I.	14426515	U.E. LYNNS	13
52451	YAHUASI SURI	EFRAIN	C.I.	9126266	Colegio Nacional Mixto ChiÃ±aya	3
52452	YAHUASI YUPANQUI	CECILIA	C.I.	8421533	Escuela Jhon F. Kennedy	4
52453	YAHUINCHA CHURA	JUAN ALVARO	C.I.	11547237	U.E. Felipe Segundo Guzman	11
52454	YAHUINCHA TORREZ	JOAN GEDLER	C.I.	13021858	U. E. Franz Tamayo de Río Seco A	40
52455	YAHUINCHA VALENCIA	LUCIO	C.I.	9226455	Col. Nal.ChojÃ±a Collo	3
52456	YAHUINCHA YANAHUAYA	MAXIMO	C.I.	4820918	Esc. Rural Canaviri	1
52457	YAHUINCHA YANAHUAYA	YRENE	C.I.	6096799	Esc. Rural Canaviri	1
52458	YAHUITA APAZA	HELEN JUDITH	C.I.	12799866	U.E. Unión Bolivariana	16
52459	YAHUITA COYO	DILAN BERNABE	C.I.	9165429	U.E. Manuel Bernal Mariaca	12
52460	YAHUITA YUJRA	LUPE	C.I.	6817397	U. E. Americano Néstor PeÃ±aranda 1	5
52461	YAKSIC VERA	AYSHA MICAELA	C.I.	5962434	U.E. Loretto	14
52462	YALE MUÑOZ	EDWIN	C.I.	7565725	Esc. 16 de Julio	5
52463	YAMACA CUAQUIRA	JUAN ISAIAS	C.I.	2474793	U. E. Copacabana Fe y Alegría	23
52464	YAMPA	BLANCA JULIS	C.I.	13255452	Esc. Eduardo Avaroa	3
52465	YAMPA CADENA	ESNAIDER	C.I.	13740849	U.E. Libertad en las Américas	35
52466	YAMPA CLAURE	JOSEMANUEL MIREL	C.I.	8344795	U.E. Puerto Rico	15
52467	YAMPA MAMANI	MARCO ANTONIO	C.I.	9227977	U.E. Católico Mercedes B	16
52468	YAMPA PEÑARANDA	DAMARIS NICOLE	C.I.	10085407	U.E. Católico Mercedes B	16
52469	YAMPA POMA	MELANIA	C.I.	4951689	Esc. Vicenta Juariste Eguino	8
52470	YAMPA VILLCA	MARCELO	C.I.	6915744	Esc. Vicenta Juariste Eguino	8
52471	YAMPARA ANCAYE	EDGAR	C.I.	6942161	Colegio Gral. Juan Jose Torrez	3
52472	YAMPARA CALLE	JAIME OSCAR	C.I.	6726462	U.E. Mcal. Andrés de Santa Cruz	3
52473	YAMPARA FERNANDEZ	WILMA	C.I.	7324170	U.E. Santos Marca Thola	3
52474	YAMPARA MAMANI	ALVARO ALEX	C.I.	7324251	U.E. Santos Marca Thola	3
52475	YAMPARA MAMANI	BRIGIDA ALISON	C.I.	4830471	U.E. Asociada Villa Barrientos	7
52476	YAMPARA MAMANI	JAVIER	C.I.	7287830	U.E. Santos Marca Thola	3
52477	YAMPARA QUISPE	MAXIMA ANGELICA	C.I.	4377694	U.E. Juan Capriles	16
52478	YAMPARA ROCHA	CARLOS ARIEL	C.I.	10064185	Esc. Ulloma	1
52479	YAMPARA TANCARA	MIGUEL ANGEL	C.I.	3343538	U.E. Unión Bolivariana	16
52480	YAMPARA TOLA	MODESTO	C.I.	6793723	U.E. Santos Marca Thola	3
52481	YAMPARA ZANABRIA	YERKO	C.I.	5779994	U.E. Ventilla I	15
52482	YAMPASI	CECILIA CELIA	C.I.	6924218	U.E. Joaquin Herrman de Villa ApaÃ±a	8
52483	YAMPASI APAZA	DAVID ARTURO	C.I.	10064531	U.E. Delia Gambarte de Quezada A	9
52484	YAMPASI APAZA	FILEMON	C.I.	6769495	Esc. Secc. Puerto Carmen	3
52485	YAMPASI MACHACA	EDGAR ALBERTO	C.I.	6765618	U.E. NiÃ±o Jesús Ciudad Del NiÃ±o	14
52486	YAMPASI MORALES	CRISTIAN	C.I.	6750412	U.E. Jerusalem	15
52487	YAMPASI SALLUCO	YESENIA MAGDALENA	C.I.	7054676	Colegio Tte.Cnl. Rafael Pabon	4
52488	YAMPASI SURCULENTO	VERONICA NORA	C.I.	14229633	Escuela Santiago de Machaca	7
52489	YAMPASI VISCARRA	JAIME JUAN	C.I.	9135663	U.E. Palmar Suapi	2
52490	YAMPASI ZANGA	LUZ FRESIA	C.I.	14736114	U.E. 14 de Noviembre Paz y Unidad	19
52491	YAMPASSI BERROCAL	DANIEL ALDAIR	C.I.	9891645	U. E. Cuerpo de Cristo Fe y Alegría	17
52492	YAMPASSI MENDOZA	HIRAD AQUIM	C.I.	9118937	U.E. Don Bosco de Pampahasi A	24
52493	YANA	SANTOS	C.I.	6175696	U. E. Abraham Reyes Fe y Alegría	12
52494	YANA ALANOCA	CARLOS	C.I.	13645333	U.E. República de Cuba	30
52495	YANA ALI	CARLA BELEN	C.I.	13676696	U. E. Rene Barrientos OrtuÃ±o	9
52496	YANA ALVAREZ	NELIDA LUZ	C.I.	6799439	Unidad Educativa Bolivia Viloco	4
52497	YANA APAZA	BENJAMIN	C.I.	6196305	Colegio Nacional Sallacucho	2
52498	YANA APAZA	IRVIN RUBEN	C.I.	9203675	U.E. Mcal. Antonio Jose de Sucre	34
52499	YANA APAZA	ROSMINDA	C.I.	6768880	U. E. Ecológico 25 de Julio A	23
52500	YANA APAZA	SANTUSA	C.I.	9200233	U.E. Holanda	55
52501	YANA APAZA	SONIA	C.I.	12892070	U.E. Charia	4
52502	YANA APURI	CARLOS ALBERTO	C.I.	1725743	U.E. Dora Schmidt A	19
52503	YANA ARCE	CHRISTIAN ALEJANDRO	C.I.	9153560	U.E. Simón Bolivar Nro 1	8
52504	YANA AVILA	RUBEN GONZALO	C.I.	4848848	U. E. Oscar Alfaro B	31
52505	YANA BARRERA	RIVALDO	C.I.	10005888	U. E. Chullina	2
52506	YANA CALLISAYA	CAMILA ALEXANDRA	C.I.	11110487	U.E. Gran BretaÃ±a A	10
52507	YANA CALLISAYA	LIMBERT	C.I.	13248315	Escuela Puente Villa	4
52508	YANA CALLISAYA	YOVANI ALICIA	C.I.	3499784	U. E. Cnl. Max Toledo	27
52509	YANA CALLIZAYA	JULIA	C.I.	13181152	Colegio Nacional Sallacucho	2
52510	YANA CALSINA	JUAN EVO	C.I.	13311246	U. E. Nuestra SeÃ±ora de La Paz II	6
52511	YANA CATUNTA	RONALDIÃ'O	C.I.	11081652	U. E. Bautista Saavedra	55
52512	YANA CAYO	SANTIAGO	C.I.	6920701	U.E. Florida	1
52513	YANA CHAMBI	JUAN	C.I.	4786288	U.E. Illimani	31
52514	YANA CHAMBI	JUAN JACOBO	C.I.	4818652	U.E. Mcal. Andrés de Santa Cruz	34
52515	YANA CHAVEZ	MARCO ANTONIO	C.I.	9210880	U. E. 20 de Octubre I	8
52516	YANA CHAVEZ	MARIBEL	C.I.	9955571	U.E. Néstor Paz Zamora	35
52517	YANA CHOQUE	CELIA EUGENIA	C.I.	8415770	Nucleo Ecolar Murumamani	3
52518	YANA CHURATA	ZULMA	C.I.	13341520	Col. Nicolas Acosta	8
52519	YANA COAQUIRA	LUISA	C.I.	4976817	U.E. Taiwan	12
52520	YANA COARETE	MAXIMA	C.I.	6898482	U. E. Chullina	2
52521	YANA COCARICO	BRAYAN	C.I.	9244180	U. E. Villa Cooperativa A	29
52522	YANA COCARICO	FERNANDO	C.I.	6728650	U.E. Simón Bolívar	23
52523	YANA COCARICO	JULIA	C.I.	4820669	U.E. Simón Bolívar	23
52524	YANA CONDORI	ANGELICA	C.I.	4366232	U.E. Bolivia	20
52525	YANA COSME	CAROLA JHOSELIN	C.I.	7099725	U.E. San Juan	18
52526	YANA CUSUI	BERNARDO	C.I.	6147992	U. E. Chullina	2
52527	YANA CUSUI	RENE	C.I.	6145020	U. E. Chullina	2
52528	YANA ESCOBAR	DANIELA MICAELA	C.I.	13970443	U.E. República de Cuba	30
52529	YANA FLORES	GIOVANNA	C.I.	9911009	U. E. Villa Cooperativa A	29
52530	YANA GOMEZ	DANIELA RAFAELA	C.I.	10912662	U.E. Alto De La Alianza	18
52531	YANA GUARACHI	JOSE LUIS	C.I.	15333590	U. E. Héroes de Octubre	11
52532	YANA HUACANI	LAURA	C.I.	5944366	U. E. Abraham Lincoln	15
52533	YANA HUANCA	FREDDY	C.I.	6767762	U. E. Bautista Saavedra	55
52534	YANA HUAYGUA	ALICIA	C.I.	6108951	U.E. Mercedes Elio De Rivero B	31
52535	YANA LARICO	ANTONIO	C.I.	6038147	U.E. Taiwan	12
52536	YANA LIMA	OSCAR JHIBEL	C.I.	9174923	U. E. Club de Leones Nro. 2	29
52537	YANA LIMACHI	XIMENA	C.I.	6983676	U.E. Santa Rosa de Lima	16
52538	YANA LIZARRAGA	CELIA CAROLINA	C.I.	4286486	U.E. Brig. My. Remberto Tapia	19
52539	YANA LIZARRAGA	VALERIA	C.I.	12636530	U. E. Chullina	2
52540	YANA LOZA	JHENNY KATERIN	C.I.	9904875	U.E. Villa Alemania	16
52541	YANA LUQUE	KAREN MELANIA	C.I.	9910737	U. E. Bautista Saavedra	55
52542	YANA MACHACA	ROSMERY	C.I.	7085977	U.E. 10 de Febrero	4
52543	YANA MAMANI	AIDA	C.I.	6918340	Colegio German Busch	6
52544	YANA MAMANI	BASILIA	C.I.	6983779	Esc. S. M. De Yaricoa	2
52545	YANA MAMANI	DAYANA MARIBEL	C.I.	14625657	U.E. 14 de Noviembre Paz y Unidad	19
52546	YANA MAMANI	EMILIANO	C.I.	6025404	U.E. Boliviano Japones B	18
52547	YANA MAMANI	FLOR ROCIO	C.I.	6754378	U.E. 1ro de Mayo	36
52548	YANA MAMANI	JHANNY	C.I.	9248712	U.E. Puerto del Rosario	35
52549	YANA MAMANI	JUAN CARLOS	C.I.	3489973	U. E. San José de Yunguyo A	17
52550	YANA MAMANI	ROCIO	C.I.	12423726	U.E. 18 de Diciembre B	20
52551	YANA MAMANI	RONALD	C.I.	14464110	U.E. Franz Tamayo	16
52552	YANA MAMANI	SAMUEL	C.I.	10075535	Esc. Cota Pata	1
52553	YANA MAMANI	SANDRA MAGALY	C.I.	14155242	U.E. 14 de Noviembre Paz y Unidad	19
52554	YANA MAMANI	SIMON	C.I.	4993289	U. E. Héroes de Octubre	11
52555	YANA MAMANI	VIRGINIA	C.I.	9952899	Colegio Don Bosco	11
52556	YANA MEDRANO	TEOFILO PEDRO	C.I.	4948016	U. E. República de Italia	23
52557	YANA MISME	MAYRA ABIGAIL	C.I.	14556342	U. E. Juan Carlos Flores Bedregal	37
52558	YANA PAXI	ROGER	C.I.	11081771	Col. Nicolas Acosta	8
52559	YANA PILCO	KENNET GUSTAVO	C.I.	9894812	U.E. Héroes del Pacífico	20
52560	YANA QUELALI	KAREN	C.I.	12863826	U.E. Valle Hermoso	15
52561	YANA QUELALI	MARGARITA	C.I.	4281224	Colegio Martin Cardenas	7
52562	YANA QUELALI	YURIZA	C.I.	9949789	Colegio Martin Cardenas	7
52563	YANA QUISPE	CESAR	C.I.	7083022	Colegio Martin Cardenas	7
52564	YANA QUISPE	JOSE	C.I.	6788722	Colegio German Busch	6
52565	YANA QUISPE	KATERIN	C.I.	13148764	U.E. Santa Rosa de Lima	16
52566	YANA QUISPE	RICHARD RONY	C.I.	12766531	U. E. Bolivia I	13
52567	YANA RODRIGUEZ	KARLA GERALDINE	C.I.	8442829	U. E. Abraham Lincoln	15
52568	YANA SACA	GOYANA ESPERANZA	C.I.	9214921	U.E. Unión Europea B	18
52569	YANA SACA	NELSON CIRILO	C.I.	7026167	U.E. Gran BretaÃ±a	27
52570	YANA SACA	ROOBIN REYNALDO	C.I.	4942883	U. E. 21 de Septiembre SeÃ±or de Lagunas	23
52571	YANA SANCA	ANGELICA	C.I.	13191361	U.E. Chicaloma	4
52572	YANA SINKA	SAMUEL	C.I.	4295527	U. E. República de Italia	23
52573	YANA TITO	JULIA	C.I.	6169949	Colegio Martin Cardenas	7
52574	YANA VILLAZANTE	OSWALDO	C.I.	8314553	U.E. Illimani	31
52575	YANA VILLCA	RICARDO	C.I.	6822828	U.E. Ventilla I	15
52576	YANA YANA	MICHAEL	C.I.	9114668	U.E. La Merced B	35
52577	YANA YANAPA	CLAUDIO	C.I.	6058772	U.E. 14 de Noviembre Paz y Unidad	19
52578	YANACA PAUCARA	JUAN GIOVANNI	C.I.	9189536	U.E. Valle Hermoso	15
52579	YANAGUAYA CAPQUI	BENITA	C.I.	6131251	U. E. San Roque	55
52580	YANAGUAYA CHIPANA	FELIPE	C.I.	6796878	H.A.M. de Sorata	10
52581	YANAGUAYA QUISPE	FILOMENA	C.I.	6773945	Esc. Achica Arriba	5
52582	YANAHUAYA	RUT MIRIAN	C.I.	9974359	U. E. 21 de Septiembre SeÃ±or de Lagunas	23
52583	YANAHUAYA BARRERA	ROGELIA	C.I.	6898692	U. E. Yawar Mallku	2
52584	YANAHUAYA CAPA	FELIX	C.I.	10067926	U. E. Yawar Mallku	2
52585	YANAHUAYA CARRION	EMILIO	C.I.	6037425	U. E. Yawar Mallku	2
52586	YANAHUAYA CARRION	JUANA	C.I.	8387525	U. E. Villa Adela Yunguyo	19
52587	YANAHUAYA CONDORI	NOEMI	C.I.	8299042	U. E. Yawar Mallku	2
52588	YANAHUAYA HUANACO	ROSMINDA	C.I.	8385801	U. E. Antonio Diaz Villamil A	14
52589	YANAHUAYA HUANACO	ROXANA	C.I.	8385648	U.E. Vicenta Juariste Eguino	4
52590	YANAHUAYA JURADO	MARY LUZ	C.I.	9926566	U.E. Santa Rosa de Lima	16
52591	YANAHUAYA MAMANI	JOSE LUIS	C.I.	6072584	U. E. Ecológico 25 de Julio A	23
52592	YANAHUAYA PALLUCA	JUDITH BERTHA	C.I.	8385745	U.E. Ingavi	26
52593	YANAHUAYA QUEA	SABINA	C.I.	6984299	Esc. Nucleo Cocoy	2
52594	YANAHUAYA QUISPE	GABRIEL	C.I.	6862294	U. E. Juan Carlos Flores Bedregal	37
52595	YANAHUAYA QUISPE	LOLA	C.I.	7036625	U. E. Venezuela	13
52596	YANAHUAYA QUISPE	MAXIMILIANO	C.I.	6185565	U. E. Yawar Mallku	2
52597	YANAHUAYA QUISPE	NANCY	C.I.	8294015	Esc. Simon Boliviar	13
52598	YANAHUAYA QUISPE	WILSON	C.I.	11540491	U.E. Pauje Yuyo	2
52599	YANAHUAYA VARGAS	NICOLAS	C.I.	4814956	U.E. Pedro Poveda A	17
52600	YANAMO	LADY JULIETH	C.I.	6122946	U. E. Americana	7
52601	YANAMO IBAÑEZ	TANIA	C.I.	6091715	U.E. Técnico Humanístico Pasto Pata	4
52602	YANAPA AGUILAR	MARISOL	C.I.	8286309	U. E. Juan Carlos Flores Bedregal	37
52603	YANAPA APAZA	ARCADIO	C.I.	10039629	U. E. San Vicente de Paul Fe y Alegría	37
52604	YANAPA CHAMBI	MABEL	C.I.	9932970	U.E. Villa Puni	2
52605	YANAPA CHAUCA	AZOFILIA	C.I.	13364257	U.E. Manuel Isidoro Belzu	4
52606	YANAPA JIMENEZ	HECTOR	C.I.	10075154	Col. Nicolas Acosta	8
52607	YANAPA MAYTA	ARIEL MARCELO SAMAEL	C.I.	6180514	U.E. San Miguel de Alpacoma	5
52608	YANAPA YANA	AURELIO	C.I.	8322657	U. E. 21 de Septiembre SeÃ±or de Lagunas	23
52609	YANAPATZI GONZALES	MARCO ANTONIO	C.I.	10936203	U.E. República Bolivariana de Venezuela	14
52610	YANARI PEÑA	AMANDA	C.I.	9158232	Sede Social	9
52611	YANARI SITO	BISMAR RUDDY	C.I.	9938081	Escuela Simon Bolivar de Santa Fe	3
52612	YANARI TICONA	KEYLA ALINA	C.I.	13506038	U.E. Tomachi	3
52613	YANARICO	CONCEPCION	C.I.	9185491	U.E. Miguel Mercado Encinas	22
52614	YANARICO ACHO	GERMAN	C.I.	9188994	Colegio Don Bosco	11
52615	YANARICO APAZA	ELIANA	C.I.	8393037	H.A.M. de Sorata	10
52616	YANARICO APAZA	ELIZABETH	C.I.	3467811	Col. San Lorenzo	5
52617	YANARICO APAZA	ILSE ROCIO	C.I.	6820841	U.E. Tarapaca	22
52618	YANARICO ASTURILLO	EDUARDO	C.I.	6897709	Centro de Salud Siripaca	2
52619	YANARICO BALTAZAR	ERIKA MAYA	C.I.	12453579	U.E. Puerto Mejillones Ciudad Satelite	24
52620	YANARICO CAHUANA	SONIA ELIZABETH	C.I.	9249544	U. E. Villa Adela Yunguyo	19
52621	YANARICO CALSINA	CARLOS	C.I.	9239120	U.E. LYNNS	13
52622	YANARICO CASTAÑO	LUIS	C.I.	9932535	Esc. Mcal. Sucre	3
52623	YANARICO CASTRO	ANA GABRIELA	C.I.	9874860	U.E. Simón Rodriguez CarreÃ±o	22
52624	YANARICO COAQUIRA	ROMUALDA	C.I.	7097794	U.E. República de Cuba	30
52625	YANARICO COHAQUIRA	JOSE LUIS	C.I.	7012954	U.E. Cristal A	21
52626	YANARICO COHAQUIRA	MIRIAM	C.I.	8302600	U. E. San Vicente de Paul Fe y Alegría	37
52627	YANARICO CONDORI	LEIDY	C.I.	6722646	U.E. San José I	13
52628	YANARICO CONDORI	ROSA	C.I.	9954464	Nucleo Educativo Tahari	3
52629	YANARICO COTA	BARBARA CLEMENTINA	C.I.	6889893	U. E. ChaÃ±ocahua	30
52630	YANARICO CRUZ	CRISTHIAN JOSE	C.I.	9124225	U. E. Club de Leones Nro. 2	29
52631	YANARICO FLORES	FELIX	C.I.	6992109	Sede Social Quispillamayu	2
52632	YANARICO FLORES	REYNA NENA	C.I.	13549870	U.E. Agustín Aspiazu	16
52633	YANARICO GOMEZ	VANESSA	C.I.	10095496	Colegio Don Bosco	11
52634	YANARICO GONZALES	JARED JOHN	C.I.	4286896	U. E. San Javier de Fe y Alegría	10
52635	YANARICO LAIME	FREDDY PEDRO	C.I.	12513198	Colegio Don Bosco	11
52636	YANARICO LOPEZ	JUAN VICTOR	C.I.	10927888	U.E. Juan Herschel A	20
52637	YANARICO LOPEZ	MIGUEL ANDRES	C.I.	4919180	U.E. República Dominicana	26
52638	YANARICO MAMANI	ABDUL	C.I.	13342335	U. E. 10 de Junio	11
52639	YANARICO MAMANI	JUAN	C.I.	6051884	Unidad Educativa Central Quinuni	8
52640	YANARICO MAMANI	MARISOL	C.I.	13788299	U. E. República Popular de China	35
52641	YANARICO MAMANI	REBECA	C.I.	6848375	Nucleo Tacamara	5
52642	YANARICO MAMANI	ROSMERY	C.I.	6073030	U. E. Luis Espinal de Collpani	34
52643	YANARICO MAMANI	VERONICA REMEDIOS	C.I.	6869168	U.E. 13 de Junio	4
52644	YANARICO MAMANI	WILSON	C.I.	9941879	Unidad Educativa Central Quinuni	8
52645	YANARICO MAQUERA	MARUJA	C.I.	6023748	U.E. Martin Cardenas Hermosa C	53
52646	YANARICO MAYTA	BENEDICTO	C.I.	5987046	Nucleo Tacamara	5
52647	YANARICO MAYTA	FREDY	C.I.	6911932	Escuela Chuquini	4
52648	YANARICO MAYTA	HONORATO	C.I.	9143001	Nucleo Tacamara	5
52649	YANARICO MENDOZA	EMMA EUSEBIA	C.I.	7691415	Esc. Fernando Eloy Guachalla	4
52650	YANARICO OLIVARES	ROXANA	C.I.	6150869	Escuela Milluhuaya Alto	4
52651	YANARICO QUENALLATA	RAQUEL	C.I.	10015034	U.E. Ullachapi	1
52652	YANARICO QUILLA	OMAR ROBERTO	C.I.	9930914	U.E. Libertad en las Américas	35
52653	YANARICO QUISPE	ELIAS	C.I.	6079579	U. E. Madre Maria Federica	19
52654	YANARICO QUISPE	HUGO	C.I.	6982803	U.E. Agustín Aspiazu	16
52655	YANARICO QUISPE	JAIME	C.I.	4986579	U. E. Madre Maria Federica	19
52656	YANARICO QUISPE	RIGOBERTO WALDO	C.I.	9254783	Esc. Fernando Eloy Guachalla	4
52657	YANARICO RAMOS	BENITA VIRGINIA	C.I.	4314172	U.E. Manuel Bernal Mariaca	13
52658	YANARICO RAMOS	LUIS ALFREDO	C.I.	8378123	U.E. Primavera B	8
52659	YANARICO SEGURA	JOSE CARLOS	C.I.	7062224	U.E. Carlos Palenque Avilés	22
52660	YANARICO SURCO	WARAWARA LORENA	C.I.	9931987	U.E. Gral. Juan José Torres Gonzales	26
52661	YANARICO TORREZ	JUAN CARLOS	C.I.	6982088	Esc. Victorio Lanza	2
52662	YANARICO VARGAS	ERNESTO	C.I.	9967998	U.E. Julián Túpac Katari	4
52663	YANARICO VILLANUEVA	JUAN JOSUE	C.I.	9137596	Col. San Lorenzo	5
52664	YANARICO VILLEGAS	ANTONIO	C.I.	2638991	U.E. Jerusalem	15
52665	YANARICO YANARICO	OLIVIA SOFIA	C.I.	12795828	Esc. P. Domingo Murillo	10
52666	YANARICO YUJRA	GABRIEL	C.I.	9159464	Colegio Santiago De Huata	9
52667	YANARICO ZAPANA	MARITZA	C.I.	6945316	U.E. Tokio	13
52668	YANE CUSI	ADRIANA	C.I.	9129951	U.E. Cap. Luis Rivero Sanchez	21
52669	YANES MESA	ANAY LIEN	C.I.	15878961	U.E. Cristo Rey	21
52670	YANGUAS CALLISAYA	JUAN ELVIS	C.I.	13407589	Esc. Ismael Montes	6
52671	YANI MORALES	MARILUZ	C.I.	11076150	U. E. Villa Adela Yunguyo	19
52672	YANIQUE ALANOCA	NAYELI AMELIA	C.I.	16066032	Escuela Genoveva Rios	15
52673	YANIQUE APAZA	ALICIA	C.I.	5976713	Escuela Turrini	2
52674	YANIQUE APAZA	MAX PRIMITIVO	C.I.	5966635	Escuela Turrini	2
52675	YANIQUE CALLISAYA	JESUS	C.I.	4326003	U. E. Antonio Diaz Villamil	11
52676	YANIQUE CONDORI	ANTONIA	C.I.	6157217	U.E. Illimani	31
52677	YANIQUE CORAZON	MAX	C.I.	3381830	U.E. Manuel Bernal Mariaca	13
52678	YANIQUE CUELLAR	ALAN DEYMAR	C.I.	7080477	U.E. Unión Bolivariana	16
52679	YANIQUE DUMAY	VANESA XIMENA	C.I.	8482858	U.E. Jach'a Uru	16
52680	YANIQUE HUALLPA	CLAUDIO	C.I.	6802545	Escuela Turrini	2
52681	YANIQUE HUANCA	JAQUELINE ROSSIO	C.I.	8335478	U. E. Litoral A	16
52682	YANIQUE MACHACA	BITALIANO	C.I.	5474120	U. E. Ecológico 25 de Julio A	23
52683	YANIQUE MACHACA	OSCAR	C.I.	6903180	U. E. Brasil	28
52684	YANIQUE MACIAS	YHOSSELINE MIRIAM	C.I.	11068120	U.E. Luis Espinal Camps Fe y Alegría	14
52685	YANIQUE MAMANI	BRAYAN	C.I.	7064184	U.E. Tarapaca	22
52686	YANIQUE MAMANI	OCALIN	C.I.	12479871	Escuela Genoveva Rios	15
52687	YANIQUE MONZON	EPIFANIA	C.I.	8382913	Colegio Jose

No.	Apellidos	Nombres	Tipo Doc.	Doc. Identidad	Recinto	Mesa
52707	YAPITA CALLE	BERNARDO	C.I.	3317239-1M	Col. Simon Bolivar	6
52708	YAPITA CALLISAYA	JUAN RENE	C.I.	7031400	Unidad Educativa Compi	4
52709	YAPITA CHOQUE	ELVISJHON EDDY	C.I.	9254821	U.E. Taiwan	13
52710	YAPITA COPANA	ALVARO	C.I.	9249199	Unidad Educativa Compi	4
52711	YAPITA CUSI	PEDRO	C.I.	16315309	U.E. Mcal. Andrés de Santa Cruz	35
52712	YAPITA MAMANI	RUTH YOCELINA	C.I.	7058725	U.E. Rafael Pabón	26
52713	YAPU	MARCO ANTONIO	C.I.	4944414	U.E. Puerto de Guaqui	29
52714	YAPU BALBOA	DAVID	C.I.	12571741	U.E. Julián Túpac Katari	4
52715	YAPU CABEZAS	SANDRA	C.I.	4948265	U. E. Walter Alpire Duran A	36
52716	YAPU CHOQUERANA	GONZALO GIOVANNI	C.I.	6169482	U.E. Cristo Rey San Luis Fe y Alegría	27
52717	YAPU CHUQUIMIA	RICHARD MIGUEL	C.I.	12392322	U. E. Yunguyo Fe y Alegría B	27
52718	YAPU CHUYMA	MAXIMO	C.I.	3362830	U.E. Marcelo Quiroga Santa Cruz	24
52719	YAPU CONDORI	ESTEFANY MICHEL	C.I.	13734831	U.E. Simón Rodriguez CarreÃ±o	22
52720	YAPU CONDORI	SONIA	C.I.	4264154	U.E. Rafael Mendoza Castellón B	27
52721	YAPU FLORES	ROSMERY	C.I.	6011325	U.E. Mcal. Andrés de Santa Cruz	35
52722	YAPU GUTIERREZ	JORGE	C.I.	5959270	Colegio Nacional Mixto Huatajata	6
52723	YAPU GUTIERREZ	LINIER LIMBERT	C.I.	3404464	Colegio Nacional Mixto Huatajata	6
52724	YAPU HERRERA	FERNANDO INTI	C.I.	7074967	U.E. Mariscal de Zepita	8
52725	YAPU HUANACO	MARGARITA	C.I.	6894107	U. E. San Vicente de Paul Fe y Alegría	37
52726	YAPU HUAÑAPACO	JAVIER	C.I.	4793908	U.E. Rafael Mendoza Castellón B	27
52727	YAPU MAMANI	ISRAEL MATEO	C.I.	13606676	U. E. Villa Cooperativa A	29
52728	YAPU MAZA	ABIGAIL	C.I.	4214636	U.E. Mcal. de Zepita	9
52729	YAPU ORO	ADRIAN ALEX	C.I.	13278600	U.E. Sergio Mauricio Villegas A	23
52730	YAPU POLLOQUINO	ESTEFANY LILIANA	C.I.	9891373	U.E. Los Andes	18
52731	YAPU QUISPE	ADELA	C.I.	6106114	U. E. San Roque	55
52732	YAPU QUISPE	MARIELA	C.I.	8291569	U. E. Luis Ernest CBN A	11
52733	YAPU SEGARUNDO	MIGUEL ANGEL	C.I.	4869645	U.E. Pablo Iturri Jurado B	30
52734	YAPU SILVA	BENITA	C.I.	7023717	U. E. Brasil	28
52735	YAPU TORREZ	MARIBEL JHOVANA	C.I.	6753238	U.E. Adventista Bello Horizonte	3
52736	YAPU TROCHE	ADOLFO	C.I.	2666521	U.E. Caracas A	11
52737	YAPU TURPO	BERNAVE	C.I.	6015374	Nucleo Escolar de Amaguaya	1
52738	YAPU YANA	JOSE MIGUEL	C.I.	10932200	U. E. Abraham Lincoln	15
52739	YAPU YANAGUAYA	MAXIMA	C.I.	7004054	Esc. Secc. de Ankoma Sur	2
52740	YAPU YUJRA	AYAR GABRIEL	C.I.	13182504	U. E. Abraham Reyes Fe y Alegría	12
52741	YAPUCHURA ALBA	IVONNE	C.I.	7064213	U.E. San José I	13
52742	YAPUCHURA CAMACHO	JHORELL DANIEL	C.I.	11108824	U.E. Santa Rosa Grande	3
52743	YAPUCHURA CHAMBILLA	GIOVANNY LEON	C.I.	8369018	U.E. Villa Alemania	16
52744	YAPUCHURA CHAMBILLA	MARIA ELENA	C.I.	5581295	U. E. Kalaque	4
52745	YAPUCHURA CHURQUI	YOVANA	C.I.	6029955	U.E. Rafael Pabón	26
52746	YAPUCHURA COLQUE	VANESSA VANIA	C.I.	13297904	U. E. Walter Alpire Duran A	36
52747	YAPUCHURA FLORES	PATRICIA	C.I.	8364221	U. E. Cuerpo de Cristo Fe y Alegría	17
52748	YAPUCHURA GEMIO	LUIS SERGIO	C.I.	4784570	Esc. Mixta San Pablo De Tiquina	4
52749	YAPUCHURA LOAYZA	GEOVANNA	C.I.	6894173	Unidad Educativa Eduardo Avaroa	2
52750	YAPUCHURA LOPEZ	JUDITH	C.I.	12483809	U. E. Jancko Amaya A	4
52751	YAPUCHURA LOPEZ	LUIS FERNANDO	C.I.	6982073	Escuela Industrial Superior Pedro Domingo Murillo	20
52752	YAPUCHURA MACHACA	ANDY	C.I.	10079791	Esc. Mixta San Pablo De Tiquina	4
52753	YAPUCHURA MACIAS	AMERICA CELESTE	C.I.	8335002	U.E. Huayna Potosí	22
52754	YAPUCHURA MALDONADO	CRISTIAN ANGEL	C.I.	9171980	U. E. Nicolás Fernandez Naranjo	37
52755	YAPUCHURA MAMANCUSI	LUCIA	C.I.	9879254	Esc. Mixta San Pablo De Tiquina	4
52756	YAPUCHURA MAMANI	JHOSTIN MELVIN	C.I.	10014234	U.E. Amor de Dios	16
52757	YAPUCHURA PILLCO	EDWIN	C.I.	9202738	U. E. Marien Garten A	23
52758	YAPUCHURA QUISBERT	LOURDES	C.I.	6966679	Esc. Mixta San Pablo De Tiquina	4
52759	YAPUCHURA QUISPE	RONALD WILLIAMS	C.I.	8422357	U. E. San José de Yunguyo A	17
52760	YAPUCHURA VELEZ	HERMINIA	C.I.	4786160	U. E. República de Francia B	8
52761	YAPUR FLORES	ZULMA	C.I.	6007675	Esc. Batallon Colorados	2
52762	YAPURA CHAMBI	BRAYAN	C.I.	12361697	Colegio Pedro Domingo Murillo	8
52763	YAPURA MAMANI	ERLINDA	C.I.	6631364	Esc. P. Domingo Murillo	10
52764	YAPURA MARAZ	DAVID	C.I.	2449743	U.E. Mcal. Antonio Jose De Sucre A	5
52765	YAPURA MOYA	JUAN LUIS	C.I.	4893647	U. E. Santa Maria Mazzarello	11
52766	YAPURA MOYA	NORBERTO RODOLFO	C.I.	4745595	U.E. Manuel Bernal Mariaca	13
52767	YAPURA PACHECO	GUMERCINDO	C.I.	5942785	U.E. Pablo Iturri Jurado B	30
52768	YAPURA PACHECO	MARLENI	C.I.	9868547	U. E. 10 de Junio	11
52769	YAPURA SOSSA	ANGELA AYLIN	C.I.	8339462	U.E. Pablo Iturri Jurado B	30
52770	YAPURA TOPORI	FREDY	C.I.	4886918	U.E. 10 de Febrero	4
52771	YAPURA VALENZUELA	FILOMENA	C.I.	8539800	U. E. Madre Maria Federica	19
52772	YAPURA VELASQUEZ	EVA GABRIELA	C.I.	13493423	U.E. Victor Paz Estensoro	19
52773	YAQUE HERNANDEZ	YASSER	C.I.	13512915	U.E. Rose Marie Galindo de Barrientos	49
52774	YARARI ALVAREZ	JUDITH	C.I.	9912543	U.E. Gral. Juan José Torres Gonzales	26
52775	YARARI AMAHUACHI	SERGIO CELIO	C.I.	9151513	Escuela Pajonal Vilaque	2
52776	YARARI APURI	GAVI KATERINE	C.I.	10807168	Sede Del Carmen del Emero	1
52777	YARARI APURI	ROY EMERZON	C.I.	11092691	Sede Del Carmen del Emero	1
52778	YARARI ARAHONA	EINAR	C.I.	6912474	U. E. 16 de Julio de Mapiri	18
52779	YARARI CHAMBI	CLETA CELINA	C.I.	4784858	U.E. La Merced B	35
52780	YARARI CHAMBI	ROSARIO RAMONA	C.I.	4934163	Sindicato Mixto de Transporte Litoral	12
52781	YARARI COAPO	MARCO ANTONIO	C.I.	6936198	U. E. Nazario Pardo Valle	14
52782	YARARI CORTEZ	LUIS ARMANDO	C.I.	11092673	Sede Del Carmen del Emero	1
52783	YARARI DURAN	TITO ALEXIS	C.I.	8341546	U.E. Tomachi	3
52784	YARARI GALILEO	ANA MARIA	C.I.	8406661	U.E. Juan José Torrez	4
52785	YARARI MACHACA	CELIA	C.I.	12513572	U.E. Tumupasa B	6
52786	YARARI MAMANI	DORINA	C.I.	10102321	U. E. Correo	2
52787	YARARI MAMANI	GERMAN	C.I.	14203262	U.E. Puchahui	2
52788	YARARI MAMANI	LUCIO JUSTO	C.I.	5941608	U.E. Cristo Rey	21
52789	YARARI MAMANI	RONY	C.I.	13371554	U.E. Ignacio Calderón Fe y Alegría I	23
52790	YARARI MAMANI	ROSI FABIOLA	C.I.	10937994	U.E. 6 de Junio	5
52791	YARARI MAMANI	WENDY	C.I.	15758112	U.E. Jaime Zenobio Escalante	15
52792	YARARI MAYANA	MINERVA ISABEL	C.I.	8405412	U. E. 20 de Octubre I	8
52793	YARARI MOLINA	CELIA LUISA	C.I.	4307125	Esc. German Busch	16
52794	YARARI ORTIZ	HECTOR	C.I.	6892241	U.E. Carlos Crespo	10
52795	YARARI PALOMEQUE	REMI	C.I.	11092623	Sede Del Carmen del Emero	1
52796	YARARI POROZO	LUZMA LUCIA	C.I.	13211556	U. E. Santa Rosa	10
52797	YARARI SILVA	RILDA ROXANA	C.I.	8382164	U.E. Fátima	14
52798	YARARI TELLERIA	LINSAY	C.I.	6912504	U. E. Madre Maria Federica	19
52799	YARARI TICONA	FRANZ JHERSON	C.I.	10016467	U.E. Hugo Dávila A	25
52800	YARARI TORREZ	ADRIANA CAROLINA	C.I.	9923286	U.E. San Luis	27
52801	YARARI TORREZ	SIMON RENATO	C.I.	9106807	Colegio Santísima Trinidad	2
52802	YARARI VELASCO	JHAMIL LUIS	C.I.	14291194	Sede Social Pacasa	1
52803	YARARI VILLCA	MARINA NATIVIDAD	C.I.	8405523	U. E. Nazario Pardo Valle	15
52804	YARARI YARARI	VICENTE	C.I.	9255281	U.E. Puerto Rico	15
52805	YARARI ZAPATA	JUAN CARLOS	C.I.	6973614	Col. Nal. Mixto Teoponte	6
52806	YARI MONTERO	NELI	C.I.	7617033	Esc. Esperanza Del Madidi	2
52807	YARICHIME CAPIONA	JUANA	C.I.	10100290	Colegio Santísima Trinidad	2
52808	YARICHIME CAPIONA	LORENA	C.I.	8470931	U.E. Franco Boliviano	39
52809	YARICHIME MACURI	GLADYS	C.I.	3498632	U. E. Nazario Pardo Valle	15
52810	YARICHIME MOLINA	RAMIRO FELIX	C.I.	6156311	Sede Social Villa Copacabana	1
52811	YARICHIME MULLISACA	JUAN JUANITO	C.I.	10102220	U.E. Pucasucho	1
52812	YARICHIMI TAPIA	REGINA VIRGINIA	C.I.	14202975	U.E. Pucasucho	1
52813	YASELLI CUTILY	GIUSEPPE FLORIAN	C.I.	8306338	U.E. República Dominicana	26
52814	YASELLI MUÑOZ	CHRISTIAN KIÃœSTIN	C.I.	8449571	U.E. Modesto Omiste	8
52815	YATIAS BAUTISTA	EDITH PATRICIA	C.I.	9173855	U.E. Elizardo Perez	24
52816	YATIAS TICONA	GLADYS	C.I.	4768964	U.E. LYNNS	13
52817	YAULI CALLE	CALIXTO	C.I.	4991865	Esc. Secc. Mixta La Fabulosa	1
52818	YAULI CASTRO	ALEX	C.I.	13149979	Nucleo Escolar Catacora	2
52819	YAULI CASTRO	RODOLFO	C.I.	9062668	Nucleo Escolar Catacora	2
52820	YAULI CONDORI	MIGUEL SANTOS	C.I.	9944324	U. E. Oscar Alfaro B	31
52821	YAULI LAYME	MARISOL SONIA	C.I.	9066345	U.E. Boliviano Japones	9
52822	YAULI LOZA	ELMER BEQUERT	C.I.	10912377	U. E. Cnl. Max Toledo	27
52823	YAULI MAMANI	JORDI MODESTO	C.I.	9066364	U.E. Boliviano Japones	9
52824	YAULI MURGA	CRISTHIAN ABEL	C.I.	7079218	Esc. Secc. Mixta La Fabulosa	1
52825	YAULI RODRIGUEZ	ABRAHAM ANGEL	C.I.	8442918	U.E. Miguel Mercado Encinas	22
52826	YAULI TICONA	CELIA	C.I.	6149589	Escuela Cayimbaya	3
52827	YAURIPARA CASTILLO	NOELIA	C.I.	9484468	Ladislao Cabrera	15
52828	YAURIPARA CASTRO	ALEX EDWIN	C.I.	7388712	Ladislao Cabrera	15
52829	YAURIPARA VILLCA	ARTURO	C.I.	7342979	U.E. Mariscal De Zepita	10
52830	YAVE BAUTISTA	HENDRIKA JHOBET	C.I.	7046757	U. E. Cuerpo de Cristo Fe y Alegría	18
52831	YAVE CRUZ	ISRAEL DANIEL	C.I.	9107474	U.E. Tejada Triangular	13
52832	YAVE MAMANI	GABRIELA MARTHA	C.I.	13216721	U.E. Boliviano Japones B	18
52833	YAVI ESQUIVEL	ERICK AARON	C.I.	6747824	U. E. Sergio Suarez Figueroa	34
52834	YAVI FERNANDEZ	PAOLA ROCIO	C.I.	6991834	U.E. Adrián Castillo Nava B	40
52835	YAVI MENDIETA	OSWALDO HERNAN	C.I.	12343032	U. E. Villa El Porvenir	2
52836	YAVI QUINTEROS	PAOLA	C.I.	12357206	U. E. República de Cuba	12
52837	YAVI RODRIGUEZ	LUZ CLARA	C.I.	9087943	Esc. 16 de Julio	5
52838	YAVINCHA APAZA	LIDIA	C.I.	9143006	Nucleo Tacamara	5
52839	YAVINCHA APAZA	RAYMUNDO	C.I.	6738035	Nucleo Tacamara	5
52840	YAVINCHA APAZA	SILVIA	C.I.	15193429	Nucleo Tacamara	5
52841	YAVINCHA CALLISAYA	EDWIN DAVID	C.I.	11101011	U.E. San Antonio Fe y Alegría	19
52842	YAVINCHA ESPINOZA	VLADIMIR	C.I.	11077417	U.E. Franz Tamayo	16
52843	YAVINCHA ESPINOZA	YESICA	C.I.	12577287	U.E. Franz Tamayo	16
52844	YAVINCHA HUANCA	YERSON EDGAR	C.I.	13605373	Col. San Lorenzo	5
52845	YAVINCHA MAMANI	FANY	C.I.	13181312	U.E. Franz Tamayo	16
52846	YAVINCHA MISME	LUIS DIEGO	C.I.	12635711	U.E. Fátima	14
52847	YAVINCHA QUISPE	EDGAR BENIGNO	C.I.	6894826	Col. San Lorenzo	5
52848	YAVINCHA SALAS	ROLY	C.I.	12361600	Colegio Chiarpata	3
52849	YAVINCHA VALENCIA	BRIGIDA	C.I.	8303156	U.E. Mcal. José Ballivián A	17
52850	YAVINCHA YUJRA	NAYELI	C.I.	10093681	U. E. Bautista Saavedra	56
52851	YAVIRA CALLISAYA	MAURICIO ALEXIS	C.I.	8326772	U.E. Carlos Palenque Aviles Dolores F	16
52852	YAVO CONDORI	LAURA MADEY	C.I.	14296560	U. E. ChaÃ±ocahua	30
52853	YAVO ZUÑIGA	MILENKA	C.I.	14464117	U.E. Ecológico Los Pinos B	35
52854	YBAÑEZ FORONDA	WILMA SONIA	C.I.	6196016	U.E. Felix Reyes Ortiz	11
52855	YCONA CHITA	NINOSKA	C.I.	9177824	Esc. Secc. Puerto Carmen	3
52856	YDAGUA ROQUE	ALAN BRAYAN	C.I.	9133867	Col. Jhon F. Keneddy	32
52857	YEPEZ MACHICAO	DIEGO LEONARDO	C.I.	12480210	U.E. Gran BretaÃ±a A	10
52858	YEPEZ QUISPE	DILAN	C.I.	13506210	Escuela Santiago de Machaca	7
52859	YEVARA GUZMAN	CLAUDIA JIMENA	C.I.	4777078	U.E. Gran BretaÃ±a A	10
52860	YEVARA VISALLA	JULIAN	C.I.	10038617	U.E. Ventilla I	15
52861	YHOSHI PABON	HENRY STEVE	C.I.	9877761	U.E. Horizontes A	15
52862	YLAQUITA MIRANDA	MONICA	C.I.	4371828	U.E. Amig Chaco	7
52863	YLAYA CORAZON	VANNIA GABRIELA	C.I.	8318827	U.E. Holanda	55
52864	YNFANTE GUZMAN	YSABEL ROXANA	C.I.	7021190	U.E. Luis Espinal Camps Nro 1	27
52865	YNGALA CHUQUITANGA	EDUVIGES MIRIAM	C.I.	4827207	U.E. Bicentenario La Paz	10
52866	YOGRA CHAMBI	CLAUDIO ANGEL	C.I.	9954077	U. E. Mcal. Sucre	7
52867	YOGRA CHAMBI	VERONICA ERICKA	C.I.	13966717	U.E. Sajonia II	2
52868	YOQUI CALLAU	LUIS FERNANDO	C.I.	7658893	Esc. Mixta German Busch	1
52869	YOSHIDA FRANCO	PAOLA LISSETTE	C.I.	4938821	U.E. 6 de Junio	27
52870	YTURRY ITURRI	SARIFE	C.I.	15280095	Escuela Jose Manuel Pando	16
52871	YUCHINA	MIRIAM	C.I.	9872247	Esc. Mscal Andres De Santa Cruz	2
52872	YUCHINA GUILLEN	SERGIO CESAR	C.I.	6755615	U.E. Santa Catalina	3
52873	YUCHINA LIMACO	NARAYA	C.I.	10102230	U.E. Santa Catalina	3
52874	YUCHINA LIPA	BLAS CEFERINO	C.I.	6936163	U.E. Santa Catalina	3
52875	YUCHINA LIPA	CRISTINA EVA	C.I.	8405013	U.E. Santa Catalina	3
52876	YUCHINA MACURI	CESILIA MAGALY	C.I.	9196814	U.E. Santa Catalina	3
52877	YUCHINA MACURI	SALOMENA MARIA	C.I.	9197575	Esc. Rene Barrientos Ortuno	28
52878	YUCHINA TITO	RICHARD	C.I.	12711646	U.E. Santa Catalina	3
52879	YUCHINA YUJRA	ORLANDO	C.I.	9988028	Esc. Unid Edu. Palos Blancos	25
52880	YUCO CUEVAS	CELINA	C.I.	6183381	U.E. Cogotay	1
52881	YUCO CUEVAS	ELIZABET	C.I.	4817419	U.E. República de Canada	14
52882	YUCRA ADUVIRI	FABIAN	C.I.	13831307	Esc. 18 de Noviembre	25
52883	YUCRA ALEGRE	ADHEMAR JESUS	C.I.	11060147	U.E. San Martín de Porres	41
52884	YUCRA ALVAREZ	GABRIELA	C.I.	12459051	U.E. Nuestra SeÃ±ora de Fátima	13
52885	YUCRA APAZA	CINTHYA REBECA	C.I.	8348156	U. E. Raúl Salmon De La Barra	15
52886	YUCRA ARGOTE	KATERINE CINDA	C.I.	12894109	U.E. San Antonio Fe y Alegría	19
52887	YUCRA CALLISAYA	SONIA	C.I.	13438937	U.E. Huancane	8
52888	YUCRA CANAVIRI	ZENOVIA	C.I.	8656735	U.E. Antaquilla	2
52889	YUCRA CARREÑO	JHONY ADEMAR	C.I.	10033286	U.E. Simón Bolívar	23
52890	YUCRA CASTRO	ANGELA XIMENA	C.I.	4792883	U.E. Maria Auxiliadora I	13
52891	YUCRA CERPA	ROSA	C.I.	8338997	Nucleo Red Uno	1
52892	YUCRA CHAMBI	JOSEFINA	C.I.	9082899	U.E. Germán Busch de Tablachaca	3
52893	YUCRA CHAMBI	MAGNA	C.I.	6939219	U.E. Llipi Llipi	1
52894	YUCRA CIVICO	NICOL SOLEDAD	C.I.	10510766	U.E. Martin Cardenas Hermosa C	53
52895	YUCRA CONDORI	ALEX FERNANDO	C.I.	10675307	U.E. Gran BretaÃ±a A	10
52896	YUCRA CORDERO	VLADIMIR SANTOS	C.I.	4792251	U.E. Brig. My. Remberto Tapia	19
52897	YUCRA CORPA	NESTOR	C.I.	8581138	Colegio Tte.Cnl. Rafael Pabon	4
52898	YUCRA CRESPO	ADALID RODRIGO	C.I.	4743478	U. E. Nicolás Fernandez Naranjo	37
52899	YUCRA CRUZ	RIMMY MARCELO	C.I.	4367565	U.E. Luis Espinal Camps Fe y Alegría	14
52900	YUCRA ESPINOZA	ARMANDO AGAPITO	C.I.	5713558	Escuela Jose Manuel Pando	16
52901	YUCRA HERRERA	ANGELICA	C.I.	7396563	U.E. Llanquera	2
52902	YUCRA HIDALGO	LIZETH ARACELI	C.I.	10099536	U.E. Franz Tamayo	16
52903	YUCRA HUACOTA	MARITZA MARIBEL	C.I.	3535044	U.E. Ecológico Los Pinos B	35
52904	YUCRA HUANCA	RENAN	C.I.	9082821	U.E. Germán Busch de Tablachaca	3
52905	YUCRA LAURA	DANNY GUSTAVO	C.I.	9117183	Esc. Roberto Pabon	32
52906	YUCRA LIMACHI	YANNET MARGARITA	C.I.	7023314	U.E. Nazareno Basil Miller	15
52907	YUCRA LUNA	NATANIEL	C.I.	6002394	U.E. Puerto del Rosario	35
52908	YUCRA MAMANI	NENA JIMENA	C.I.	9133858	Escuela Jhon F. Kennedy	4
52909	YUCRA MAMANI	PRISCA BEATRIZ	C.I.	7274833	U. E. Cajuata	11
52910	YUCRA MIRANDA	GUILLERMINA	C.I.	4893973	Esc. Roberto Pabon	32
52911	YUCRA OCSA	LUIS GUSTAVO	C.I.	6825096	U.E. Nuestra SeÃ±ora de Fátima	13
52912	YUCRA ONORIO	MARIA SALOMIA	C.I.	6194534	Colegio German Busch	6
52913	YUCRA ONORIO	PRIMITIVA	C.I.	6757969	Colegio German Busch	6
52914	YUCRA ORTEGA	JESUS ARSENIO	C.I.	8360249	U.E. Ecológico Los Pinos B	35
52915	YUCRA ORTEGA	JUAN EDEN	C.I.	8361749	U.E. Ecológico Los Pinos B	35
52916	YUCRA PAYNA	MELVA	C.I.	9063087	Esc. Unid Edu. Palos Blancos	25
52917	YUCRA QUINO	MARCOS DANIEL	C.I.	7016771	U.E. Santa Maria de Los Ã¤ngeles	33
52918	YUCRA QUISPE	LEANDRO RAMIRO	C.I.	13183921	U. E. Gil Tapia Rada	23
52919	YUCRA QUISPE	YAMIL	C.I.	9083600	U.E. Andrés Bello	6
52920	YUCRA RAMOS	SU HELEN AMANDA	C.I.	5967905	U. E. Fernando Nogales Castro Fe y Alegría	26
52921	YUCRA ROJAS	ISMENA ELENA	C.I.	5758288	U.E. Vicente Donoso Torres A	20
52922	YUCRA TARQUI	JONATHAN JHIBREL	C.I.	9969949	U.E. Carlos Palenque Aviles Dolores F	16
52923	YUCRA TOLA	VICTOR HUGO	C.I.	8337170	U.E. Juan Lechin Oquendo	3
52924	YUCRA VALDEZ	JHESICA	C.I.	12360722	U.E. San Marcos	10
52925	YUCRA VARGAS	ANDREA JENNY	C.I.	4922331	Casa Comunal Pasankeri Norte Antofagasta	3
52926	YUCRA VARGAS	EMMA BETTY	C.I.	6768959	U.E. Luis Espinal Camps Nro 1	27
52927	YUCRA VARGAS	MICHEL	C.I.	7077456	U.E. San Andres	8
52928	YUCRA ZAMORA	ANGELO HUMBERTO	C.I.	11541271	U.E. Gran Poder B	17
52929	YUGAR ALAVIA	GEOVANA AGUEDA	C.I.	6136353	U.E. San Martín de Porres	41
52930	YUGAR BARRERA	INES	C.I.	7054312	U.E. Unión Bolivariana	16
52931	YUGAR CALLISAYA	QUEILA GLORIA	C.I.	9866978	U. E. República de Italia	23
52932	YUGAR CAMACHO	FERNANDO FREDY	C.I.	9176097	U.E. Cristo Rey	21
52933	YUGAR COLQUE	LIMBER OSCAR	C.I.	14482084	U.E. Faro Murillo	12
52934	YUGAR ERGUETA	KEVIN HENRY	C.I.	13247283	U.E. Pedro Poveda A	17
52935	YUGAR GONZALES	LYZET MADELEN	C.I.	9909239	U. E. Cnl. Max Toledo	27
52936	YUGAR LOAYZA	GUADALUPE LUCIA	C.I.	4370695	Sede Social Plan Autopista	9
52937	YUGAR MACHICADO	IGNACIO	C.I.	10084749	U. E. Antonio Diaz Villamil A	14
52938	YUGAR MALDONADO	MARISOL LILY	C.I.	4875369	U.E. Boliviano del Sur	12
52939	YUGAR PEREZ	OMAR ALBERTO	C.I.	4264972	Sede Social de Bella Vista Central II	13
52940	YUGAR ROCHA	RODRIGO CESAR	C.I.	6086828	U.E. Rotary Chuquiago Marca	30
52941	YUGOESLAVO MACHACA	CLAUDIA ANTONIETA	C.I.	4888500	U.E. Brig. My. Remberto Tapia	19
52942	YUGRA CUSI	ADOLFO	C.I.	8465633	U.E. Bethesda	17
52943	YUGRA HUANACO	ROCIO LIBERTAD	C.I.	5961962	U.E. LYNNS	14
52944	YUGRA LOPEZ	IGNACIO	C.I.	9110375-1V	U.E. Irene Nava de Castillo B	34
52945	YUGRA MIRANDA	ANGELES DAYANA	C.I.	8442804	U.E. 6 de Junio	27
52946	YUGRA QUISPE	ANDY CHRISTIAN	C.I.	9984888	Colegio Omasuyos	21
52947	YUJO MAMANI	DAMAR	C.I.	13644835	U. E. Santa Rosa	10
52948	YUJRA	EMMA	C.I.	4831463	U. E. Copacabana Fe y Alegría	23
52949	YUJRA	JUAN CARLOS	C.I.	6144473	U.E. 6 de Junio	5
52950	YUJRA	JUAN CARLOS	C.I.	9866386	U.E. San José Fe y Alegría	47
52951	YUJRA	MARIA EUGENIA	C.I.	9889842	U.E. Villa Puni	2
52952	YUJRA	MAXIMA	C.I.	3486584	U.E. 18 de Diciembre B	20
52953	YUJRA	SUSANA	C.I.	10004427	U.E. Artemio Camargo	4
52954	YUJRA	YHESENIA JUANA	C.I.	9969815	Esc. Ismael Montes	6
52955	YUJRA ABALOS	CRISTINA	C.I.	10004345	U.E. Carlos Medinacelli	18
52956	YUJRA ACARAPI	RENE	C.I.	4375460	U.E. 12 de Octubre	21
52957	YUJRA ADUVIRI	JUSTINA ROSMERY	C.I.	3340126	U.E. Elizardo Perez	24
52958	YUJRA ADUVIRI	LUPE	C.I.	10906693	U. E. Mariscal Andrés de Santa Cruz	11
52959	YUJRA ADUVIRI	RAQUEL	C.I.	6080550	U.E. Charia	4
52960	YUJRA AGUILAR	DIEGO RENE	C.I.	9192043	U.E. Gualberto Villarroel	14
52961	YUJRA AGUILAR	MAURICIO FELIX	C.I.	7020502	U.E. Luis Espinal Camps Fe y Alegría	14
52962	YUJRA ALCON	EYNER	C.I.	10943403	U.E. Villa el Carmen	13
52963	YUJRA ALCON	YARA	C.I.	6870308	Sede Social Plan Autopista	9
52964	YUJRA ALIAGA	EDGAR	C.I.	4363614	U. E. Oscar Alfaro B	31
52965	YUJRA ALIAGA	KATERINE	C.I.	13309878	U.E. Ingavi	26
52966	YUJRA ALIAGA	MONICA	C.I.	8339924	U.E. Copacabana C	29
52967	YUJRA ALMANZA	ELIZABETH	C.I.	8390498	Escuela Puerto Rico	5
52968	YUJRA ALVAREZ	RITA	C.I.	6856414	Escuela Quillihuaya	6
52969	YUJRA AMOS	TOMASA	C.I.	5946848	Col. Jhon F. Keneddy	32
52970	YUJRA ANGULO	SILVIA REMEDIOS	C.I.	3415630	U.E. Bolívar Municipal	17
52971	YUJRA APAZA	CARLOS GUALBERTO	C.I.	6728653	U.E. Bethesda	17
52972	YUJRA APAZA	DAIRA CAMILA	C.I.	13096339	U.E. My. Waldo Ballivián	23
52973	YUJRA APAZA	ROLY ISMAEL	C.I.	10023808	Esc. Roberto Pabon	32
52974	YUJRA APAZA	SANTOS VICTOR	C.I.	9960126	Col. Jayuma Llallagua	1
52975	YUJRA AQUINO	EVELIN	C.I.	13741087	U.E. Católico Mercedes B	16
52976	YUJRA ARCANI	MERY	C.I.	4775977	Esc. Topohoco	2
52977	YUJRA ARCANI	RUBEN	C.I.	5475478	U.E. 6 de Junio	5
52978	YUJRA ARGANI	BETTY	C.I.	6833759	Colegio Villa Amacari	2
52979	YUJRA ARGANI	HUGO	C.I.	8284060	Colegio Villa Amacari	2
52980	YUJRA ARIAS	BELE	C.I.	7037493	Colegio Martin Cardenas	7
52981	YUJRA ARIAS	EVER	C.I.	11074340	U.E. Santiago I	20
52982	YUJRA ARUQUIPA	JAVIER	C.I.	4890022	Unidad Educativa	4
52983	YUJRA ARUQUIPA	WILMER	C.I.	6038463	U.E. Los Andes	18
52984	YUJRA AYAVIRI	TANIA	C.I.	7068103	U. E. El Progreso A	35
52985	YUJRA BAUTISTA	CRISTIAN GUSTAVO

No.	Apellidos	Nombres	Tipo Doc.	Doc. Identidad	Recinto	Mesa
53010	YUJRA CARITAS	ARMANDO	C.I.	9108552	Escuela Santa Rosa de Quilo Quilo	5
53011	YUJRA CARRILLO	MARGARITA	C.I.	9965724	Col. Simon Bolivar	6
53012	YUJRA CARRILLO	RONAL	C.I.	9965727	Col. Simon Bolivar	6
53013	YUJRA CASA	YAMIL HENRRY	C.I.	13680486	U. E. Franz Tamayo de Río Seco A	40
53014	YUJRA CASAS	MAYRA JHOSSELINNE	C.I.	14155920	U.E. Gran Poder B	17
53015	YUJRA CASTAÑETA	CELIA VERONICA	C.I.	6797750	U.E. Nueva Tilata	11
53016	YUJRA CASTAÑETA	WILSON	C.I.	6159793	U. E. Mariscal Andrés de Santa Cruz	11
53017	YUJRA CASTAÑETA	YOLA TATIANA	C.I.	6140246	U.E. Calama	34
53018	YUJRA CASTRO	MIRIAM	C.I.	14485673	Escuela Chua Cocani	4
53019	YUJRA CATACORA	SOLEDAD	C.I.	9078565	Esc. N. Lerco	2
53020	YUJRA CATARI	MARTINA	C.I.	6958049	U. E. El Progreso A	35
53021	YUJRA CATARI	SILVERIA	C.I.	8424774	U. E. Rene Zenon Portillo Chavarría	2
53022	YUJRA CAUNA	CARMELO	C.I.	6136532	U. E. Raúl Salmón de la Barra	15
53023	YUJRA CAYO	RAUL	C.I.	4832171	U.E. Copacabana C	29
53024	YUJRA CENSO	LUIS ADRIAN	C.I.	8343609	Sede Junta Vecinal San Antonio	3
53025	YUJRA CESPEDES	ANGELA MARY CRUZ	C.I.	9124510	U. E. Heriberto Guillen Pinto	20
53026	YUJRA CHALLCO	ARIEL ARMANDO	C.I.	9208139	Colegio Nacional Mixto Tito Yupanqui	5
53027	YUJRA CHALLCO	FORTUNATA	C.I.	10069113	U.E. Atique	1
53028	YUJRA CHALLCO	TERESA	C.I.	6038852	U.E. Villa Imperial	6
53029	YUJRA CHAMBI	BENJAMIN	C.I.	13568153	Nucleo Escolar Yanahuaya	4
53030	YUJRA CHAMBI	CELIA	C.I.	9083058	Esc. Mixta Julio Cordero	7
53031	YUJRA CHAMBI	GRACIELA ROSMERY	C.I.	4320191	U.E. Santa Maria de Los Ã□ngeles	33
53032	YUJRA CHAMBI	LIMBER	C.I.	9868708	U. E. Mcal. Sucre	7
53033	YUJRA CHAMBI	MARIA ELENA	C.I.	4256792	U.E. Carlos Palenque Avilés	22
53034	YUJRA CHARCA	DOMITILA	C.I.	5992190	U.E. José Carrasco	2
53035	YUJRA CHARCA	EDWIN GONZALO	C.I.	9071802	U.E. Martin Cardenas Hermosa C	53
53036	YUJRA CHARCA	JESUS REYNALDO	C.I.	6798919	U.E. Adela Zamudio A	12
53037	YUJRA CHIPANA	ALAN	C.I.	8906281	U.E. 18 de Diciembre B	20
53038	YUJRA CHIPANA	CESAR	C.I.	9940746	U.E. Tarapaca Junthuma B	30
53039	YUJRA CHIPANA	JOEL MIGUEL	C.I.	9956549	U. E. 6 de Junio de Cosmos 79	30
53040	YUJRA CHOQUE	ALI MAREN	C.I.	6882544	Colegio Mariscal Santa Cruz	21
53041	YUJRA CHOQUE	ERIKA PAOLA	C.I.	10925486	U.E. Ernesto Che Guevara	37
53042	YUJRA CHOQUE	GROVER	C.I.	10931331	U. E. Copacabana Fe y Alegría	23
53043	YUJRA CHOQUE	GUIDO RUBEN	C.I.	6066724	Esc. Achica Arriba	5
53044	YUJRA CHOQUE	JIMENA	C.I.	6781990	U.E. Ricardo José Bustamante A	5
53045	YUJRA CHOQUE	MARCO ANTONIO	C.I.	9894892	U.E. Holanda	55
53046	YUJRA CHOQUE	SHARIK	C.I.	9895317	U. E. República de Italia	23
53047	YUJRA CHOQUE	VERONICA CELIA	C.I.	8261269	U.E. Caracas A	11
53048	YUJRA CHUQUIMIA	MISAEL CARLOS	C.I.	9229828	Escuela Puerto Perez	6
53049	YUJRA CHUQUIMIA	REMIGIA	C.I.	6724386	Nucleo Escolar Yanahuaya	4
53050	YUJRA CHURA	BEATRIZ	C.I.	6087718	Esc. Simon Boliviar	13
53051	YUJRA COARICONA	MIRIAM	C.I.	6045751	U.E. Elizardo Perez	25
53052	YUJRA COARITE	AGUEDA	C.I.	4378441	U. E. Juan Carlos Flores Bedregal	38
53053	YUJRA COARITE	DAIN KEYLA	C.I.	13307731	Escuela Corpachilaya	2
53054	YUJRA COARITE	JAVIER	C.I.	4912573	Escuela Chua Cocani	4
53055	YUJRA COARITE	NELLY PASCUALA	C.I.	3499421	U.E. Capacasi	5
53056	YUJRA COARITE	VICTOR	C.I.	4954859	U.E. San Juan	18
53057	YUJRA COLQUE	CARLA NICOLE	C.I.	9938784	U.E. Libertad en las Américas	35
53058	YUJRA COLQUEHUANCA	RUBEN	C.I.	6144195	Unidad Educativa Chivisivi	3
53059	YUJRA CONDE	DIANA MELANY	C.I.	15883141	U. E. Marien Garten A	23
53060	YUJRA CONDORI	ANGEL	C.I.	12484630	Unidad Educativa Rosario	4
53061	YUJRA CONDORI	BEIMAR	C.I.	6773651	U.E. Amig Chaco	7
53062	YUJRA CONDORI	BENJAMIN WILLIAM	C.I.	9164804	U.E. Genoveva Ríos	24
53063	YUJRA CONDORI	BRIGIDA	C.I.	8415701	U.E. 16 de Julio	8
53064	YUJRA CONDORI	CRISTHOFER JESUS	C.I.	7021325	U.E. Carlos Palenque Avilés	22
53065	YUJRA CONDORI	DANIEL	C.I.	14400602	U.E. Rafael Pabón	26
53066	YUJRA CONDORI	DIANA	C.I.	14913312	U.E. Sagrado Corazón de Jesús	20
53067	YUJRA CONDORI	DOMINGA	C.I.	4374786	U.E. Gran BretaÃ±a	28
53068	YUJRA CONDORI	ELMA	C.I.	11063491	Escuela Puerto Perez	6
53069	YUJRA CONDORI	INES	C.I.	6853480	U.E. Bethesda	17
53070	YUJRA CONDORI	JACOB MARCOS	C.I.	8485102	U.E. Achumani	50
53071	YUJRA CONDORI	JANETH CINDY	C.I.	10904744	U.E. Ecológico Los Pinos B	35
53072	YUJRA CONDORI	JOSE LUIS	C.I.	7065470	U. E. El Progreso A	35
53073	YUJRA CONDORI	JUAN CARLOS	C.I.	12670496	Esc. S. M. De Yaricoa	2
53074	YUJRA CONDORI	LEONCIO	C.I.	6824926	U.E. Ernesto Che Guevara	37
53075	YUJRA CONDORI	LUIS	C.I.	9255880	Escuela Genoveva Ríos	16
53076	YUJRA CONDORI	MARIO	C.I.	9152804	Unidad Educativa Tupak Katari	3
53077	YUJRA CONDORI	MARITZA	C.I.	12828130	Escuelas Populares Don Bosco	2
53078	YUJRA CONDORI	MARUJA	C.I.	6059924	Colegio Don Bosco	11
53079	YUJRA CONDORI	ROSA	C.I.	9157480	Colegio Santiago De Huata	9
53080	YUJRA CONDORI	SAMIRA JAELA	C.I.	13855382	U.E. 23 de Marzo B	36
53081	YUJRA CONDORI	VICENTA	C.I.	6883487	Escuela Central Titicachi	2
53082	YUJRA CONTRERAS	JHOJAN EMANUEL	C.I.	12764410	U.E. Santiago I	20
53083	YUJRA COPA	LUIS ERICK	C.I.	13881459	U. E. Ave María Fundación Manos Abiertas Virgen de la Natividad	38
53084	YUJRA CORI	SIMEON	C.I.	6771645	U. E. Copajira	4
53085	YUJRA CORI	YUMAIDA DALIA	C.I.	10905935	U.E. Ernesto Che Guevara	37
53086	YUJRA CORI	ZENOVIA	C.I.	4959585	U.E. Tarapaca Junthuma B	30
53087	YUJRA COYO	MARCIAL	C.I.	6965292	Colegio Central Porejoni	2
53088	YUJRA CRUZ	IVAN	C.I.	9254413	Colegio Jose Ballivian	7
53089	YUJRA CRUZ	NOEMI	C.I.	9092638	U.E. Juan José Torrez Gonzales B	16
53090	YUJRA CRUZ	ROXANA DELIA	C.I.	7068661	U.E. Santiago I	20
53091	YUJRA CUNO	CATALINA	C.I.	6819187	U.E. Florida	1
53092	YUJRA CUQUEÑO	JHULIANA LILIAN	C.I.	9113635	U.E. Americano Obrajes	22
53093	YUJRA CUSI	WILMA	C.I.	7020791	Esc. Mixta San Pablo De Tiquina	4
53094	YUJRA CUTILE	JUAN CARLOS	C.I.	8417139	Unid. Educ. Ursula Goyzueta	7
53095	YUJRA CUTILI	JOSUE RENE	C.I.	8374951	U.E. Eliodoro Camacho de Mocomoco	4
53096	YUJRA CUTILI	SILVIA	C.I.	9109259	U.E. La Merced B	35
53097	YUJRA DIAZ	ELIAS	C.I.	6087174	U. E. Cuerpo de Cristo Fe y Alegría	18
53098	YUJRA DURAN	ADRIAN	C.I.	6985783	U.E. Felix Reyes Ortiz	11
53099	YUJRA ESPEJO	ANAHI MARIANA	C.I.	14620787	U.E. 27 de Mayo A	25
53100	YUJRA ESPEJO	ROGELIO	C.I.	9062626	Escuela Santiago de Machaca	7
53101	YUJRA ESPINOZA	JHONNY	C.I.	9129331	U.E. Unión Europea B	18
53102	YUJRA ESPINOZA	MIGUEL ANGEL	C.I.	6750479	U.E. Noruega	31
53103	YUJRA ESPINOZA	VIVIANA	C.I.	7043516	Esc. San Luis	20
53104	YUJRA ESTACA	JORGE	C.I.	6956075	U.E. Topater	17
53105	YUJRA FERNANDEZ	GISELA CRISTAL	C.I.	14947956	U.E. 6 de Junio	25
53106	YUJRA FERNANDEZ	YOLANDA	C.I.	4959564	U. E. Juan Carlos Flores Bedregal	38
53107	YUJRA FLORES	ANDREA	C.I.	12704102	U. E. Warisata	8
53108	YUJRA FLORES	DAVID MAURICIO	C.I.	12575579	Unidad Educativa Simon Bolivar	16
53109	YUJRA FLORES	DILMA	C.I.	6089167	Escuela Genoveva Ríos	16
53110	YUJRA FLORES	EDSON	C.I.	11067597	U.E. Luis Espinal Camps Fe y Alegría	14
53111	YUJRA FLORES	FRANCISCA NIEVES	C.I.	6064581	U. E. Mariscal Andrés de Santa Cruz	11
53112	YUJRA FLORES	JUANA	C.I.	8445525	U. E. Oscar Alfaro B	31
53113	YUJRA FLORES	MARCO ANTONIO	C.I.	14168277	Unidad Educativa Simon Bolivar	16
53114	YUJRA FLORES	TEODOSIO	C.I.	6735919	U. E. Héroes de Octubre	11
53115	YUJRA FLORES	WILMER	C.I.	9102134	U.E. La Merced B	35
53116	YUJRA FLORES	ZULEMA	C.I.	9191288	U.E. Mcal. Antonio Jose de Sucre	34
53117	YUJRA GARCIA	BETTY	C.I.	4920636-1Q	U.E. La Paz	15
53118	YUJRA GARCIA	LEYDY LAURA	C.I.	12365557-1I	U.E. Carlos Crespo	10
53119	YUJRA GIL	JULIANA	C.I.	13959910	Unidad Educativa Rosario	4
53120	YUJRA GIRONDA	GREGORIA NORHA	C.I.	6137919	U.E. Carlos Palenque Avilés	22
53121	YUJRA GIRONDA	LUCIA EUGENIA	C.I.	4998834	Esc. Nucleo Ticamblaya	2
53122	YUJRA GONZALES	MABEL	C.I.	9187421	Col. Jayuma Llallagua	1
53123	YUJRA GONZALES	MARIOLY	C.I.	9979564	U.E. Taiwan	13
53124	YUJRA GUARACHI	JOSE LUIS	C.I.	12361824	U.E. República de Cuba	31
53125	YUJRA GUTIERREZ	ANDRES OVIDIO	C.I.	11101507	U.E. Amerinst	30
53126	YUJRA GUTIERREZ	LINETH BRENDA	C.I.	14701743	Escuela Superior de Formación de Maestros Simón Bolívar	13
53127	YUJRA GUTIERREZ	MARIA ELENA	C.I.	6914172	Colegio Ballivian	36
53128	YUJRA GUTIERREZ	MARINA	C.I.	5941951	U.E. San Jose II	10
53129	YUJRA GUTIERREZ	RAMIRO	C.I.	4849592	U. E. Raúl Salmon De La Barra	15
53130	YUJRA GUTIERREZ	WARA	C.I.	10064859	U.E. Libertad en las Américas	35
53131	YUJRA HALLASI	JHANETH MAGALI	C.I.	10008784	U.E. Miguel Mercado Encinas	22
53132	YUJRA HEREDIA	JOSE BRANDON	C.I.	9923085	U.E. Tokio	13
53133	YUJRA HUACANI	JUAN	C.I.	5946076	U.E. Villa Puni	2
53134	YUJRA HUALLPA	JOEL CARLOS	C.I.	14295508	Colegio Omasuyos	21
53135	YUJRA HUALLPA	SIMON	C.I.	5983055	U. E. Brasil	28
53136	YUJRA HUANCA	ALEJANDRA	C.I.	11074811	U.E. Luis Espinal Camps Aeropuerto	16
53137	YUJRA HUANCA	ELENA	C.I.	6179148	Escuela Apuraya	4
53138	YUJRA HUANCA	ELVIA	C.I.	13149039	Colegio Jose Ballivian	7
53139	YUJRA HUANCA	FABIO ROGER	C.I.	13376695	U. E. Flora Perez de Saavedra	7
53140	YUJRA HUANCA	GISELA GRECIA	C.I.	4307912	U.E. Elizardo Perez	25
53141	YUJRA HUANCA	HILDA VERONICA	C.I.	9953012	Casa Comunal Pasankeri Norte Antofagasta	3
53142	YUJRA HUANCA	JENNY	C.I.	13284117	U. E. Mariscal Andrés de Santa Cruz	11
53143	YUJRA HUANCA	JESUS CRISTHIAN	C.I.	9903390	U.E. Alto De La Alianza	18
53144	YUJRA HUANCA	JHANNET	C.I.	8368124	U.E. 3 de Mayo B	32
53145	YUJRA HUANCA	NELSON	C.I.	12511576	Colegio Simon Bolivar	2
53146	YUJRA HUANCA	PETRONA	C.I.	4813924	U.E. Ignacio Calderón Fe y Alegría I	23
53147	YUJRA HUANCA	VLADIMIR WILLIAM	C.I.	9954206	Escuela Puerto Perez	6
53148	YUJRA HUANCA	YASMANI	C.I.	9094332	Unidad Educativa Puente Armas	3
53149	YUJRA HUAÑAPACO	ALEX ADALID	C.I.	12606955	Escuela Sanca Jahuira	2
53150	YUJRA HUAÑAPACO	GIOVANA	C.I.	7030703	U. E. Rene Barrientos OrtuÃ±o	9
53151	YUJRA HUAÑAPACO	ROSA	C.I.	13789537	Escuela Sanca Jahuira	2
53152	YUJRA HUAÑAPACO	TATIANA	C.I.	7023934	Escuela Sanca Jahuira	2
53153	YUJRA HUARACHI	CALEB	C.I.	9256251	U.E. Rafael Mendoza Castellón B	27
53154	YUJRA HUARACHI	WILMA	C.I.	9230998	U.E. Tarapaca	22
53155	YUJRA HUARANCA	VALERIO	C.I.	9875027	U.E. Huayna Potosí	22
53156	YUJRA HUASCO	GLORIA	C.I.	9123669	Esc. Secc. de Ankoma Sur	2
53157	YUJRA HUASCO	VILMA	C.I.	12454503	U.E. Ernesto Che Guevara	37
53158	YUJRA HUAYGUA	MICHAEL ANTONY	C.I.	10040829	U.E. Juvenal Mariaca B	34
53159	YUJRA HUCHANI	JOSE LUIS	C.I.	6122426	U.E. 25 de Julio Senkata A	28
53160	YUJRA HUIZA	SILVERIA MARTINA	C.I.	3424968	U.E. Unión Bolivariana	16
53161	YUJRA JALLASI	CAROLINA	C.I.	10075866	Esc. S. M. De Yaricoa	2
53162	YUJRA JALLASI	RUBEN DARIO	C.I.	7044728	Esc. S. M. De Yaricoa	2
53163	YUJRA JALLASI	TITO	C.I.	7050126	U. E. San Roque	55
53164	YUJRA JIMENEZ	RUTH	C.I.	6953548	U. E. 21 de Septiembre SeÃ±or de Lagunas	23
53165	YUJRA JIMENEZ	WILMER	C.I.	7003496	U.E. Mcal. Antonio Jose de Sucre	34
53166	YUJRA KAPAJEQUE	ATANACIA CELESTINA	C.I.	6879214	U.E. Soto Pata	2
53167	YUJRA LAIME	CRECENCIA	C.I.	6112320	Esc. Viliroco	26
53168	YUJRA LAIME	ELIANA	C.I.	8322715	Escuela Puerto Perez	6
53169	YUJRA LARICO	RAMIRO	C.I.	4953741	U. E. Raúl Salmón de la Barra	15
53170	YUJRA LARUTA	FELIX	C.I.	4863790	U.E. Taiwan	13
53171	YUJRA LAURA	GABRIEL	C.I.	9142364	U.E. Germán Busch de Caluyo	3
53172	YUJRA LAURA	YENNY	C.I.	10074740	U.E. The Strongest	12
53173	YUJRA LAYME	JUANA ROSA	C.I.	8399460	U.E. Caracas A	11
53174	YUJRA LAZO	SISY ESMERALDA	C.I.	13449483	Escuela XVI De Julio	5
53175	YUJRA LECOÑA	JHENNY JHOVANA	C.I.	9919625	U.E. El Alto Integración	11
53176	YUJRA LEQUIPE	EDWIN	C.I.	6021211	U.E. Juan Pablo II Don Bosco	12
53177	YUJRA LEQUIPE	HENRY JHONATAN	C.I.	8448972	U.E. Néstor Paz Zamora	36
53178	YUJRA LIMA	MARISOL	C.I.	9201718-1T	Esc. Roberto Pabon	32
53179	YUJRA LIMA	RUBEN SANTOS	C.I.	9861824	U.E. República de Cuba	31
53180	YUJRA LIMA	VERONICA	C.I.	8348913	U.E. Daniel Sanchez Bustamante II	35
53181	YUJRA LIMA	VERONICA DEYSI	C.I.	10081419	U.E. República de Cuba	31
53182	YUJRA LIMACHI	DIANA DELIA	C.I.	10097699	U. E. Heriberto Guillen Pinto	20
53183	YUJRA LIMACHI	DIEGO ALEXIS	C.I.	9239467	Esc. Viliroco	26
53184	YUJRA LIMACHI	JUDITH	C.I.	10080460	Colegio Villa Amacari	2
53185	YUJRA LIMACHI	PABLO DANIEL	C.I.	6741878	U.E. San Andrés A	9
53186	YUJRA LOAYZA	IVANA FAVIOLA	C.I.	9866593	U. E. Sergio Suarez Figueroa	34
53187	YUJRA LUNA	MARCOS CRISTHIAN	C.I.	7043346	U.E. Noruega	31
53188	YUJRA LUQUE	FREDDY GONZALO	C.I.	8327163	Esc. Secc. de Ankoma Sur	2
53189	YUJRA LUQUE	HILARIA	C.I.	5471826	Esc. Secc. de Ankoma Sur	2
53190	YUJRA MACHACA	BONIFACIO	C.I.	9244188	U. E. Bautista Saavedra	56
53191	YUJRA MACHACA	RAMSSE LILIANE	C.I.	13319036	U.E. Iquipuni	3
53192	YUJRA MACHACA	TERESA	C.I.	8387594	Casa Cultural San Juan de Coripata	4
53193	YUJRA MACHICADO	ERIKA LUCIA	C.I.	6963947	Sede Social Quispillamayu	2
53194	YUJRA MACHICADO	OSCAR JAVIER	C.I.	4928982	U.E. Francisco de Miranda B	23
53195	YUJRA MACUCHAPI	VIRGINIA	C.I.	9932600	Plaza 26 de Octubre	2
53196	YUJRA MAMANI	ADELA	C.I.	6024099	U. E. Oscar Alfaro B	31
53197	YUJRA MAMANI	AIDA MONICA	C.I.	8345467	U.E. Hugo Dávila A	25
53198	YUJRA MAMANI	ALICIA	C.I.	13281055	Escuela Simona Manzaneda	13
53199	YUJRA MAMANI	ANGEL ISRAEL	C.I.	9160099	U.E. Simón Rodriguez CarreÃ±o	22
53200	YUJRA MAMANI	ANGELA ROSARIO	C.I.	6848270	U.E. Santa Maria de Los Ã□ngeles	34
53201	YUJRA MAMANI	ANGELES NICOL	C.I.	13966401	U.E. Valle Hermoso	15
53202	YUJRA MAMANI	ANTONIA	C.I.	6064971	Esc. San Luis	21
53203	YUJRA MAMANI	ARACELY	C.I.	12449661	U.E. Republica De Italia	18
53204	YUJRA MAMANI	BENITA JULIA	C.I.	3754648	U. E. Club de Leones Nro. 2	30
53205	YUJRA MAMANI	CARMEN ROSA	C.I.	9936924	U. E. Pedro Domingo Murillo	17
53206	YUJRA MAMANI	CELIA	C.I.	4959493	U.E. Santiago I	20
53207	YUJRA MAMANI	DAVEL	C.I.	5913882	Colegio Villa Amacari	2
53208	YUJRA MAMANI	EDGAR	C.I.	11107209	Unidad Educativa Rosario	4
53209	YUJRA MAMANI	ERICK JESUS	C.I.	14959813	U. E. Cuerpo de Cristo Fe y Alegría	18
53210	YUJRA MAMANI	EVO OMAR	C.I.	10040730	Colegio Jose Ballivian	7
53211	YUJRA MAMANI	FELISA	C.I.	9894252	U.E. Cap. Luis Rivero Sanchez	22
53212	YUJRA MAMANI	FLORA	C.I.	4886707	Escuela Industrial Superior Pedro Domingo Murillo	20
53213	YUJRA MAMANI	FRANCISCO TOMAS	C.I.	6179333	Unidad Educativa Mallasa	10
53214	YUJRA MAMANI	FRANKLIN	C.I.	4750807	U.E. 16 de Julio	8
53215	YUJRA MAMANI	GERMAN	C.I.	6772467	U.E. Venezuela	4
53216	YUJRA MAMANI	GIAN MARCO	C.I.	13735123	U.E. 6 de Junio	25
53217	YUJRA MAMANI	GREGORIA TERESA	C.I.	5478180	U.E. Las Delicias A	18
53218	YUJRA MAMANI	GUSTAVO HONORATO	C.I.	9149318	Esc. 16 de Julio	3
53219	YUJRA MAMANI	HECTOR LUCIANO	C.I.	7021330	U.E. Republica de Francia	32
53220	YUJRA MAMANI	ISABEL	C.I.	6820637	U.E. Jerusalem	15
53221	YUJRA MAMANI	JAVIER	C.I.	4909804	U.E. Santiago de Ojje	2
53222	YUJRA MAMANI	JAVIER	C.I.	13375001	U.E. Alto Pasankeri Sur	7
53223	YUJRA MAMANI	JUAN	C.I.	4331478	Escuela Industrial Superior Pedro Domingo Murillo	20
53224	YUJRA MAMANI	LUCY JULIA	C.I.	6914697	Unidad Educativa Rosario	4
53225	YUJRA MAMANI	MARCIAL ADALID	C.I.	3458938	U.E. Carlos Palenque Avilés	22
53226	YUJRA MAMANI	MARCO ANTONIO	C.I.	8468252	U.E. Ave María Fundación Manos Abiertas Virgen de la Natividad	38
53227	YUJRA MAMANI	MARCO ANTONIO	C.I.	9103100	U.E. Santa Maria de Los Ã□ngeles	34
53228	YUJRA MAMANI	MARIA EUGENIA	C.I.	4805142	U.E. Nazario Pardo Valle	9
53229	YUJRA MAMANI	MARIBEL	C.I.	8292636	U.E. Taiwan	13
53230	YUJRA MAMANI	MARIO	C.I.	6873822	Col. San Francisco De Padua	7
53231	YUJRA MAMANI	MOISES	C.I.	10912295	Nucleo Escolar Yanahuaya	4
53232	YUJRA MAMANI	NILTON	C.I.	6063190	U.E. Tupac Katari	17
53233	YUJRA MAMANI	NORAH	C.I.	4261646	U. E. Yunguyo Fe y Alegría B	27
53234	YUJRA MAMANI	OLGA	C.I.	6786482	Colegio Omasuyos	21
53235	YUJRA MAMANI	PRISCILA	C.I.	9943471	U. E. Copacabana Fe y Alegría	23
53236	YUJRA MAMANI	ROBERTO	C.I.	6990275	Nucleo Escolar Yanahuaya	4
53237	YUJRA MAMANI	RONAL ALVARO	C.I.	6989444	U. E. El Progreso A	35
53238	YUJRA MAMANI	ROSA ISELA	C.I.	8295221	Colegio Santiago Tocoroni	6
53239	YUJRA MAMANI	SANTOS	C.I.	6803115	Escuela Genoveva Rios	16
53240	YUJRA MAMANI	SILVIA	C.I.	9205732	U. E. Oscar Alfaro B	31
53241	YUJRA MAMANI	SONIA	C.I.	4253605	U.E. Rosa Kroeber Vda. de Carpio	9
53242	YUJRA MAMANI	SONIA	C.I.	9995639	U.E. Juan José Torrez Gonzales B	16
53243	YUJRA MAMANI	VANESA	C.I.	6916436	Col. Pedro Domingo Murillo	12
53244	YUJRA MAMANI	VANESSA	C.I.	14153900	Colegio Jose Ballivian	7
53245	YUJRA MAMANI	VIVIANA	C.I.	11097906	Nucleo Escolar Yanahuaya	4
53246	YUJRA MAMANI	WILFREDO	C.I.	8411794	U.E. Rosemary G. de Barrientos	12
53247	YUJRA MAMANI	YOLANDA	C.I.	7038915	U.E. Néstor Paz Zamora	36
53248	YUJRA MARAZA	REBECA BEATRIZ	C.I.	9227481	U.E. Mcal. Andrés de Santa Cruz	35
53249	YUJRA MARCA	JUDITH GIOVANA	C.I.	5472340	U.E. Tupac Katari	17
53250	YUJRA MARCANI	YAQUELIN	C.I.	6146300	U. E. Juan Carlos Flores Bedregal	38
53251	YUJRA MARQUEZ	WILFREDO	C.I.	6933835	Esc. Evaristo Valle	32
53252	YUJRA MAYDANA	ROSA	C.I.	9213015	U.E. Capacasi	5
53253	YUJRA MAYTA	ELIZARDO	C.I.	9241266	U.E. Cap. Luis Rivero Sanchez	22
53254	YUJRA MAYTA	MARCELINO	C.I.	9944079	U. E. 21 de Septiembre SeÃ±or de Lagunas	24
53255	YUJRA MENDOZA	ELSA GENOVEBA	C.I.	6052851	Esc. 18 de Noviembre	26
53256	YUJRA MENDOZA	ELVIRA	C.I.	4306928	U.E. Marcelo Quiroga Santa Cruz	24
53257	YUJRA MENDOZA	RAHY WALTER	C.I.	13317743	U.E. Bicentenario La Paz	10
53258	YUJRA MENDOZA	SERGIO	C.I.	6995694	Colegio Ballivian	36
53259	YUJRA MENDOZA	WILLMER	C.I.	4851692	U.E. La Calzada	4
53260	YUJRA MERMA	SONIA	C.I.	7058702	U.E. Rafael Pabón	26
53261	YUJRA MICHUA	ASUNTA	C.I.	6886198	Escuela Maximiliano Ortiz	5
53262	YUJRA MIRANDA	MAYTE	C.I.	13179969	U. E. San Roque	55
53263	YUJRA MOLLINEDO	SILVIA	C.I.	9091339	U. E. Ave María Fundación Manos Abiertas Virgen de la Natividad	38
53264	YUJRA MOLLINEDO	VICENTE	C.I.	5948932	U.E. Yolosani	1
53265	YUJRA MONZON	RENE FRANKLIN	C.I.	3431257	Sede Social	2
53266	YUJRA MORALES	CHRISTIAN PAZ	C.I.	8438998	U.E. Pedro Poveda A	17
53267	YUJRA MORALES	ERIKA MIRIAM	C.I.	13438285	U.E. Boliviano Japones B	18
53268	YUJRA MORALES	GARY	C.I.	14295775	Escuela Corpachilaya	2
53269	YUJRA MOYA	BEATRIZ	C.I.	5991291	Unidad Educ. Felix Ernesto Moscoso	5
53270	YUJRA MUNI	ZULMA WILMA	C.I.	7009999	U. E. Club de Leones Nro. 2	30
53271	YUJRA NINA	CAMILA MILDRED	C.I.	7083883	U.E. República de Canadá	7
53272	YUJRA NINA	GABRIEL SANTOS	C.I.	9103022	U. E. Luis Espinal de Collpani	34
53273	YUJRA NINA	JHERSON	C.I.	7055548	U.E. Gran BretaÃ±a	28
53274	YUJRA NINA	OLGA	C.I.	4266479	U.E. Noruega	31
53275	YUJRA NINA	RAFAEL MAX	C.I.	8336476	U. E. Juan Carlos Flores Bedregal	38
53276	YUJRA NINA	RAQUEL MARIA	C.I.	13844580	U.E. Alfredo Vargas B	25
53277	YUJRA PACHAHUAYA	ALEX	C.I.	8403262	U. E. Venezuela	13
53278	YUJRA PACO	CELESTINA	C.I.	9144603	Escuela Pallayunga	2
53279	YUJRA PALMA	BERIA	C.I.	9225303	Colegio Omasuyos	21
53280	YUJRA PARI	RICHARD NOEL	C.I.	6787435	U. E. Litoral A	16
53281	YUJRA PARRA	NEVIA	C.I.	8282844-1F	U.E. Calama	34
53282	YUJRA PAUCARA	RUBEN	C.I.	6099335	U. E. El Progreso A	35
53283	YUJRA PAYE	JUAN CARLOS	C.I.	8387990	U. E. Isqani 2	5
53284	YUJRA PINEDO	DANIEL	C.I.	9975700	U.E. Rafael Pabón	26
53285	YUJRA POMA	BRAYAN	C.I.	10073134	U.E. Villa el Carmen	13
53286	YUJRA POMA	GABRIEL GUSTAVO	C.I.	13552781	Escuela El Palomar	7
53287	YUJRA POMA	JUAN	C.I.	4879964	U.E. Francisco de Miranda B	23
53288	YUJRA POMA	YVA	C.I.	11543662	Unidad Educativa Compi	4
53289	YUJRA PORCE	NANCY	C.I.	6053097	U.E. Taiwan	13
53290	YUJRA PUYAZACA	MARIANO	C.I.	6866217	U.E. Cap. Luis Rivero Sanchez	22
53291	YUJRA QUELCA	JANNETT REGINA	C.I.	6999329	U.E. Republica de Francia	33
53292	YUJRA QUILLA	VIRGINIA	C.I.	9987554	U. E. 21 de Septiembre SeÃ±or de Lagunas	24

No.	Apellidos	Nombres	Tipo Doc.	Doc. Identidad	Recinto	Mesa
53313	YUJRA QUISPE	ERIKA	C.I.	10069102-1M	U. E. Isqani 2	5
53314	YUJRA QUISPE	ERIKA MELISA	C.I.	8332601	U.E. El Alto Integración	11
53315	YUJRA QUISPE	ESPERANZA	C.I.	4863529	Esc. 18 de Noviembre	26
53316	YUJRA QUISPE	EVA	C.I.	4798665	U.E. Topater	18
53317	YUJRA QUISPE	GROVER	C.I.	7066434	U.E. The Strongest	12
53318	YUJRA QUISPE	ISAIAS	C.I.	14485699	U.E. Néstor Paz Zamora	36
53319	YUJRA QUISPE	IVIS YAMIL	C.I.	13212128	U. E. Sergio Suarez Figueroa	34
53320	YUJRA QUISPE	JHONATAN	C.I.	14478703	U. E. Lucio Velasco Flores	8
53321	YUJRA QUISPE	JHONNY	C.I.	9232300	U.E. Taiwan	13
53322	YUJRA QUISPE	JHOSEMAR	C.I.	11062676	Col. Hacia El Mar	5
53323	YUJRA QUISPE	JUAN CARLOS	C.I.	8354110	U. E. 10 de Junio	11
53324	YUJRA QUISPE	JUAN TITO	C.I.	9998405	U.E. San Marcos	10
53325	YUJRA QUISPE	KARLA ISABEL	C.I.	10032683	U.E. Vicente Tejada	23
53326	YUJRA QUISPE	KENIA ALEXANDER	C.I.	9131330	U.E. Gran BretaÃ±a	28
53327	YUJRA QUISPE	LEONARDO	C.I.	6026556	U.E. Mcal. Andrés de Santa Cruz	35
53328	YUJRA QUISPE	LUCIO	C.I.	3458715	U.E. Noruega	32
53329	YUJRA QUISPE	LUIS RODRIGO	C.I.	4815465	U.E. Faro Murillo	12
53330	YUJRA QUISPE	MARIO	C.I.	4957679	U. E. Walter Alpire Duran A	36
53331	YUJRA QUISPE	MARISOL	C.I.	6996101	Col. Hacia El Mar	5
53332	YUJRA QUISPE	MARITZA	C.I.	8387355	U.E. Carlos Palenque Avilés	23
53333	YUJRA QUISPE	MARITZA	C.I.	14296354	U. E. Ecológico 25 de Julio A	24
53334	YUJRA QUISPE	MARLENY FATIMA	C.I.	8350998	U.E. Pablo Iturri Jurado B	30
53335	YUJRA QUISPE	NELSON	C.I.	10018495	U. E. Brasil	28
53336	YUJRA QUISPE	NOEMI EVA	C.I.	14537886	Unidad Educativa Compi	4
53337	YUJRA QUISPE	OLGA LALI	C.I.	6764761	U.E. Noruega	32
53338	YUJRA QUISPE	PAMELA	C.I.	10095443	U. E. Chullina	2
53339	YUJRA QUISPE	PAULINA	C.I.	6825004	U.E. Villa Puni	2
53340	YUJRA QUISPE	REYMI	C.I.	14636742	Colegio Omasuyos	21
53341	YUJRA QUISPE	ROMER GUSTAVO	C.I.	6165232	U.E. San Luis	27
53342	YUJRA QUISPE	RUBEN	C.I.	10075957	Esc. S. M. De Yaricoa	2
53343	YUJRA QUISPE	RUBEN JHONNY	C.I.	9185726	U.E. Santa Rosa De Lima B	21
53344	YUJRA QUISPE	RUFINO	C.I.	12391545	Unidad Educativa Rosario	4
53345	YUJRA QUISPE	SULMA	C.I.	6172106	U.E. San Luis	27
53346	YUJRA QUISPE	SULMA	C.I.	6887082	U.E. Itulaya	1
53347	YUJRA QUISPE	VICTOR	C.I.	6103756	U.E. Santa Rosa De Lima B	21
53348	YUJRA QUISPE	WILLIAM	C.I.	7011325	U. E. Mariscal Andrés de Santa Cruz	11
53349	YUJRA QUISPE	WILMA	C.I.	7077338	U. E. Villa Litoral	2
53350	YUJRA QUISPE	WILSON SANDRO	C.I.	15193345	(Cárcel) Recinto Penitenciario San Pedro de La Paz	5
53351	YUJRA QUISPE	YOLA	C.I.	8421885	U.E. San Martín de Porres	41
53352	YUJRA QUISPE	ZULMA	C.I.	6914974	Nucleo Escolar Yanahuaya	4
53353	YUJRA RAMOS	EDGAR	C.I.	12511728	Colegio Mariscal Santa Cruz	21
53354	YUJRA REQUIZA	PATRICIA	C.I.	4250282	U.E. 1ro de Mayo	36
53355	YUJRA RIOS	KAREL DARLIN	C.I.	8301462	U.E. Puerto Mejillones Ciudad Satelite	24
53356	YUJRA RIOS	TORIBIO GELBERT	C.I.	6179628	U.E. Cristo Rey	21
53357	YUJRA RIVAS	LIMBER BENJAMIN	C.I.	6184037	U.E. Rose Marie Galindo de Barrientos	49
53358	YUJRA RIVAS	PABLO GABRIEL	C.I.	8344430	U.E. Vicenta Juariste Eguino	4
53359	YUJRA ROCHA	ABRAHAM	C.I.	4777521	U.E. Jardines del Sur	14
53360	YUJRA RODRIGUEZ	CRISTINA SUSANA	C.I.	9894363	Plaza 25 de Julio	3
53361	YUJRA ROJAS	EDGAR FREDDY	C.I.	3437726	U.E. Genoveva Ríos	24
53362	YUJRA RONQUILLO	JUAN CARLOS	C.I.	6002982	U.E. Adrián Castillo Nava B	41
53363	YUJRA SAIRE	BEATRIZ	C.I.	14535741	Col. Simon Bolivar	6
53364	YUJRA SALBATIERRA	PABLO	C.I.	6924482	Escuela Quillihuaya	6
53365	YUJRA SALTO	VICTORIA	C.I.	5477179	Sede Social Max Toledo	1
53366	YUJRA SANCA	OMAR	C.I.	10088795	U.E. Francisco de Miranda B	23
53367	YUJRA SANGALLI	ASCENCIA	C.I.	9232458	Escuela Genoveva Rios	16
53368	YUJRA SANGALLI	WILLY	C.I.	6912973	Escuelas Populares Don Bosco	2
53369	YUJRA SANJINES	RICARDO GENARO	C.I.	4987993	U.E. Topater	30
53370	YUJRA SARZURI	VANESSA	C.I.	7094792	U.E. San Antonio A	13
53371	YUJRA SAYRI	NORMA	C.I.	12451289	U.E. Felix Reyes Ortiz	11
53372	YUJRA SEGALES	JOSE LUIS	C.I.	9238711	U.E. Capacasi	5
53373	YUJRA SENTENO	ANA MARIA	C.I.	6012470	Esc. Viliroco	26
53374	YUJRA SILLO	LUCIA	C.I.	9999581	U. E. 21 de Septiembre SeÃ±or de Lagunas	24
53375	YUJRA SIÑANI	FELIX	C.I.	6800046	U.E. Santa Rosa de Lima	16
53376	YUJRA SIÑANI	GABRIELA	C.I.	11108861	U.E. Holanda	56
53377	YUJRA SIÑANI	MANUELA MARISOL	C.I.	5964720	U.E. San José Fe y Alegría	47
53378	YUJRA SIÑANI	WILMA	C.I.	10924871	Colegio Chiarpata	3
53379	YUJRA SOLORZANO	SARA ASUNTA	C.I.	10927215	U.E. Unión Europea B	18
53380	YUJRA SUCA	ELENA	C.I.	4763177	U.E. Cap. Luis Rivero Sanchez	22
53381	YUJRA SUCA	FREDDY	C.I.	10090609	Escuela Chajlaya	3
53382	YUJRA SULLURITI	SERAPIO	C.I.	5479123	U.E. Taiwan	14
53383	YUJRA SUPO	CONSTA	C.I.	6012769	Colegio Omasuyos	21
53384	YUJRA SURI	GABRIELA SOLEDAD	C.I.	9885443	U. E. Lucio Velasco Flores	8
53385	YUJRA TABOADA	IVER FERNANDO	C.I.	14497168	U.E. Santa Maria de Los Ã¤ngeles	34
53386	YUJRA TAMBO	RENE PABLO	C.I.	4331596	U.E. Ecológico Los Pinos B	35
53387	YUJRA TANCARA	ANGELICA	C.I.	4818608	U.E. The Strongest	12
53388	YUJRA TARQUI	DAVID IGNACIO	C.I.	6894066	U.E. Germán Busch	4
53389	YUJRA TARQUI	FELIZA MAGDALENA	C.I.	5974722	U.E. Germán Busch	4
53390	YUJRA TARQUINO	ELVA DUDINCA	C.I.	12641042	U. E. Ecológico 25 de Julio A	24
53391	YUJRA TERRAZAS	WALTER DIEGO	C.I.	6080166	U.E. Bicentenario La Paz	11
53392	YUJRA TICONA	ANACLETO MARTIN	C.I.	6011128	U. E. Juan Carlos Flores Bedregal	38
53393	YUJRA TICONA	BETTY DELIA	C.I.	3394538	U.E. Pedro Poveda A	17
53394	YUJRA TICONA	GROVER SANTIAGO	C.I.	4845747	U.E. Marcelo Quiroga Santa Cruz	24
53395	YUJRA TICONA	JORGE MIGUEL	C.I.	11086247	Escuela Genoveva Rios	16
53396	YUJRA TICONA	WARA IRIS	C.I.	13345267	U.E. Villa Callapa	12
53397	YUJRA TICONA	YHISSEL MARINA	C.I.	9936175	U.E. 3 de Mayo B	33
53398	YUJRA TINCUTA	GUADALUPE	C.I.	4831723	U. E. Luis Ernest CBN A	11
53399	YUJRA TINTAYA	CECILIA	C.I.	11105723	Unidad Educativa Rosario	4
53400	YUJRA TINTAYA	CRISTHIAN GERMAN	C.I.	12701731	U.E. Juan Capriles	16
53401	YUJRA TINTAYA	JHOEL EDSON	C.I.	14199989	U.E. Irene Nava de Castillo B	34
53402	YUJRA TINTAYA	JULIA IRENE	C.I.	7060082	U.E. República de Cuba	31
53403	YUJRA TINTAYA	RUBEN FERNANDO	C.I.	4801903	U. E. Club de Leones Nro. 2	30
53404	YUJRA TINTAYA	RUFINA	C.I.	6920503	Esc. Unidad Educativa Camillaya	1
53405	YUJRA TOLA	DAVID BEYMAR	C.I.	9148335	U.E. San Marcos	10
53406	YUJRA TORREZ	IOHANAN CARLOS	C.I.	13439113	U.E. Alfredo Vargas B	25
53407	YUJRA TORREZ	OLGA	C.I.	10066566	U.E. Taiwan	14
53408	YUJRA TORREZ	REYNALDO	C.I.	4741684	U.E. Copacabana C	29
53409	YUJRA TORREZ	SEFERINA	C.I.	4742823	U.E. Rafael Mendoza Castellón B	28
53410	YUJRA TURPO	RODRIGO	C.I.	12450704	U.E. Ernesto Che Guevara	37
53411	YUJRA URUCHI	FELIX	C.I.	6924852	Esc. Rene Barrientos Ortuno	28
53412	YUJRA VALDIVIA	LUIS	C.I.	4299646	Colegio Villa Amacari	2
53413	YUJRA VALERIANO	CELIA GUADALUPE	C.I.	4981328	U.E. Brasilia	19
53414	YUJRA VARGAS	BRIGIDA	C.I.	13570980	Col. Nicolas Acosta	8
53415	YUJRA VARGAS	JUANA	C.I.	15088396	Colegio Mariscal Santa Cruz	21
53416	YUJRA VILLALBA	JHORLYN	C.I.	11544503	Esc. Mixta San Pablo De Tiquina	4
53417	YUJRA VILLEGAS	PABLO	C.I.	8387788	Colegio Martin Cardenas	7
53418	YUJRA YANA	ALVARO	C.I.	8387638	Esc. Pedro Domingo Murillo	4
53419	YUJRA YANA	DAVID	C.I.	10949182	U.E. Villa Puni	2
53420	YUJRA YANA	LIZ MEGAN	C.I.	15646643	U. E. Yunguyo Fe y Alegría B	28
53421	YUJRA YUGRA	DAVID	C.I.	9140657	Esc. P. Domingo Murillo	10
53422	YUJRA YUGRA	FRANCISCO	C.I.	12795669	Colegio Mariscal Santa Cruz	21
53423	YUJRA YUJRA	AGUSTIN	C.I.	8413084	Colegio Nacional Arturo Posnanski	16
53424	YUJRA YUJRA	CLAUDIO	C.I.	4834099	U.E. The Strongest	12
53425	YUJRA YUJRA	ELENA	C.I.	6144780	Escuela Santiago de Machaca	7
53426	YUJRA YUJRA	FREDDY	C.I.	4983545	U.E. Gran BretaÃ±a	28
53427	YUJRA YUJRA	IVER	C.I.	13072867	U. E. Club de Leones Nro. 2	30
53428	YUJRA YUJRA	JHESENIA	C.I.	9111962	Escuela Genoveva Rios	16
53429	YUJRA YUJRA	NELSON	C.I.	8331450	U.E. 3 de Mayo B	33
53430	YUJRA YUJRA	OSCAR	C.I.	5974870	U.E. Rosemary G. de Barrientos	12
53431	YUJRA YUJRA	ROLANDO DIEGO	C.I.	6995695	U.E. Gral. Juan José Torres Gonzales	27
53432	YUJRA YUJRA	RUTH LOURDES	C.I.	6159755	Colegio Nacional Mixto Huatajata	6
53433	YUJRA YUJRA	SONIA	C.I.	8288035	Plaza 26 de Octubre	2
53434	YUJRA YUJRA	VILMA	C.I.	6759481	U.E. Avelino SiÃ±ani	5
53435	YUJRA ZACARIAS	MICAELA FABIOLA	C.I.	6119363	U.E. 3 de Mayo B	33
53436	YUJRA ZAMBRANA	HUGO	C.I.	6156414	U.E. La Merced B	35
53437	YUJRA ZAMBRANA	JOAN MANUEL	C.I.	14415959	U.E. República de Canada	14
53438	YUJRA ZAPANA	SARA	C.I.	7718104	U.E. Santiago I	20
53439	YUMACALE AGUILAR	ASTRID ALEJANDRA	C.I.	10008923	U. E. República Federativa del Brasil	10
53440	YUMACALES CUELLAR	MATILDE	C.I.	10830794	U.E. Amig Chaco	7
53441	YUMANI GUTIERREZ	GADIEL	C.I.	8296680	U.E. 5 de Mayo	1
53442	YUMANI VELA	ROBERTH OSMAR	C.I.	13564945	Sede Social	9
53443	YUMPIRI POCOACA	ELVIS EUSEBIO	C.I.	13055625	U. E. República Popular de China	35
53444	YUNGA MENDOZA	JANETT XIMENA	C.I.	13813956	U.E. Rotary Chuquiago Marca	30
53445	YUPANQUI	AYLIN JHOSELIN	C.I.	10095036	Col. Nicolas Acosta	8
53446	YUPANQUI	JOAQUIN	C.I.	8413158	U.E. Ernesto Che Guevara	37
53447	YUPANQUI	SARA MODESTA	C.I.	7048698	Esc. Unid Edu. Palos Blancos	25
53448	YUPANQUI ADUVIRI	ANA MARIA	C.I.	4776145	U.E. Jardines del Sur	14
53449	YUPANQUI AGUILAR	JAQUELINE ROSARIO	C.I.	8434071	U.E. 16 de Julio	8
53450	YUPANQUI APAZA	FRANCISCA	C.I.	4291994	U.E. Valle Hermoso	15
53451	YUPANQUI APAZA	MOISES	C.I.	5971191	U.E. Carlos Palenque Avilés	23
53452	YUPANQUI APAZA	SONIA	C.I.	6956593	Unidad Educativa Libertad	3
53453	YUPANQUI AQUINO	MARINA	C.I.	4992698	U.E. Gran Poder B	18
53454	YUPANQUI BAUTISTA	JOSE LUIS	C.I.	6018744	U.E. Luis Espinal Camps Nro 1	27
53455	YUPANQUI CABRERA	EDWIN DANNY	C.I.	6854648	U. E. Yunguyo Fe y Alegría B	28
53456	YUPANQUI CACHI	JUAN TEDDY	C.I.	7073008	U.E. San Antonio A	13
53457	YUPANQUI CAHUAYA	MARIA JERUSALEM	C.I.	6853455	U.E. 1ro de Mayo	36
53458	YUPANQUI CALLE	EDUO MARCELO	C.I.	11105565	U.E. Illimani	41
53459	YUPANQUI CALLISAYA	GLADYS	C.I.	8355804	U.E. Huancane	9
53460	YUPANQUI CALLISAYA	GUIDO NATALIO	C.I.	8421177	U.E. Huancane	9
53461	YUPANQUI CALLISAYA	JHOVANA	C.I.	7082612	U.E. 12 de Octubre	21
53462	YUPANQUI CALLISAYA	MARIA	C.I.	8158061	U.E. 24 de Junio A	30
53463	YUPANQUI CERDA	GRICEL KAREM	C.I.	12637795	Esc. 18 de Noviembre	26
53464	YUPANQUI CHAMBI	MAGNO	C.I.	6031316	U.E. Rafael Mendoza Castellón B	28
53465	YUPANQUI CHAMBI	WILMA	C.I.	4785430	U.E. Bolivia	1
53466	YUPANQUI CHIPANA	ELIZABETH ZONIA	C.I.	9172146	U. E. Curva Pucara	3
53467	YUPANQUI CHIPANA	MARIANGEL LEONOR	C.I.	12897420	U.E. The Strongest	12
53468	YUPANQUI CHOQUE	MAYCOL BRAYAN	C.I.	12453545	U.E. Caracas A	11
53469	YUPANQUI CHOQUE	NILDA ANTOQUIA	C.I.	6986498	U.E. Genoveva Ríos	24
53470	YUPANQUI CHOQUE	VITO HERASMO	C.I.	3440274	Complejo Deportivo Camiri	10
53471	YUPANQUI COLQUE	BEATRIZ ROSMERY	C.I.	9963702	U. E. Lucio Velasco Flores	8
53472	YUPANQUI CONDORI	EDITH MARIELA	C.I.	5977805	U. E. Nicolás Fernandez Naranjo	37
53473	YUPANQUI COOS	ANAHI PAMELA	C.I.	6965964	U.E. Pablo Iturri Jurado B	30
53474	YUPANQUI CRUZ	JUAN	C.I.	6747027	Col. Tec. Hum. Cruz Loma	5
53475	YUPANQUI ESTACA	NOEMI	C.I.	6840716	U.E. Huancane	2
53476	YUPANQUI FERNANDEZ	JHILMER	C.I.	13313762	U.E. Rotary Chuquiago Marca	30
53477	YUPANQUI FLORES	LUCRECIA	C.I.	9980317	U.E. San Antonio	7
53478	YUPANQUI FLORES	ROOS MARRY	C.I.	11076796	U.E. San Antonio	7
53479	YUPANQUI GUACHALLA	DAISY	C.I.	5946978	U.E. Parajachi II	1
53480	YUPANQUI GUACHALLA	REMBERTO	C.I.	6060073	U.E. Noruega	32
53481	YUPANQUI GUTIERREZ	CLAUDIA ROSARIO	C.I.	6122672	U.E. Maria Auxiliadora I	13
53482	YUPANQUI GUTIERREZ	JOSE ALBERTO	C.I.	4870265	U.E. Simón Bolívar	24
53483	YUPANQUI GUTIERREZ	RAMIRO HILARION	C.I.	3454288	Esc. Viliroco	26
53484	YUPANQUI LARUTA	EULOGIA	C.I.	6030473	U.E. Bolívar Municipal	17
53485	YUPANQUI LAURA	JOSE MARIO	C.I.	4799874	U.E. San Antonio	7
53486	YUPANQUI LIMA	JUAN MANUEL	C.I.	12572006	U. E. San Roque	55
53487	YUPANQUI LIMACHI	JULIO PASTOR	C.I.	12544519	U.E. Sergio Mauricio Villegas A	24
53488	YUPANQUI LIMACHI	MARIA EUGENIA	C.I.	8291409	U.E. Sergio Mauricio Villegas A	24
53489	YUPANQUI LIMACHI	SONIA	C.I.	6006362	U. E. República Popular de China	35
53490	YUPANQUI LUNA	ZULEMA CONCEPCION	C.I.	4312011	U.E. Gualberto Villarroel	14
53491	YUPANQUI MACHACA	DIEGO HENRY	C.I.	9977405	U.E. Tupac Katari	17
53492	YUPANQUI MACHACA	YEN	C.I.	4751929	U.E. Don Bosco de Pampahasi A	24
53493	YUPANQUI MACHICADO	PILAR ALEJANDRA	C.I.	10062166	U.E. Villa el Carmen	13
53494	YUPANQUI MAMANI	ANDRES FERNANDO	C.I.	5970681	U.E. Bolívar Municipal	17
53495	YUPANQUI MAMANI	BLANCA	C.I.	8331893	U. E. Nicolás Fernandez Naranjo	37
53496	YUPANQUI MAMANI	FAUSTINO	C.I.	6823762	U.E. San Antonio	7
53497	YUPANQUI MAMANI	JORGE EDUARDO	C.I.	8339811	U. E. Luis Ernest CBN A	11
53498	YUPANQUI MAMANI	JULIO CESAR	C.I.	8305519	U.E. Villa Callapa	12
53499	YUPANQUI MAMANI	LUIS TAYLON	C.I.	6079499	U.E. 18 de Diciembre B	20
53500	YUPANQUI MAMANI	MARIA LIZ	C.I.	13854478	U.E. Iberdrola B	3
53501	YUPANQUI MAMANI	NANCY ELVIRA	C.I.	4273681	U. E. Sergio Suarez Figueroa	34
53502	YUPANQUI MAMANI	SONIA	C.I.	6105584	Unidad Educativa Conani	9
53503	YUPANQUI MAYTA	JEANNETTE VERONICA	C.I.	6826877	U.E. Jardines del Sur	14
53504	YUPANQUI MOLINA	GUILDER OSCAR	C.I.	9067897	Esc. Mixta Julio Cordero	7
53505	YUPANQUI MOLLO	BELEN ADIV	C.I.	13376622	U.E. Holanda	56
53506	YUPANQUI PACO	ANDRES RICARDO	C.I.	13492034	U.E. LYNNS	14
53507	YUPANQUI PACO	ROBERTO	C.I.	4287120	U. E. República de Francia B	8
53508	YUPANQUI PACO	SONIA LOURDES	C.I.	6950458	U. E. Nicolás Fernandez Naranjo	37
53509	YUPANQUI POMA	GUILLERMINA	C.I.	4996218	U.E. Gral. Juan José Torres Gonzales	27
53510	YUPANQUI QUEA	LORENZA	C.I.	6890993	Col. Juan XXIII	11
53511	YUPANQUI QUISPE	CARMEN HORTENCIA	C.I.	9109438	U.E. Huancane	9
53512	YUPANQUI QUISPE	CATHERINE	C.I.	7063986	U.E. Gral. Juan José Torres Gonzales	27
53513	YUPANQUI QUISPE	EDSON	C.I.	8403437	Colegio Nacional Arturo Posnanski	17
53514	YUPANQUI QUISPE	EPIFANIA	C.I.	8403436	Colegio Nacional Arturo Posnanski	17
53515	YUPANQUI QUISPE	KEVIN ADHEMAR	C.I.	6951526	U.E. 1ro de Mayo	36
53516	YUPANQUI QUISPE	ROBERTO	C.I.	2650980	Col. Juan XXIII	11
53517	YUPANQUI RAMOS	NOEMI	C.I.	10042149	U.E. San Antonio	7
53518	YUPANQUI RODRIGUEZ	JOEL	C.I.	11085182	Esc. Remolinos	1
53519	YUPANQUI ROJAS	ABRAHAM	C.I.	6768166	U.E. San Antonio	7
53520	YUPANQUI ROMERO	NELVI DAYANA	C.I.	12453902	U.E. Tupac Katari	17
53521	YUPANQUI ROMERO	SOFIA	C.I.	6050811	Col. Juan XXIII	11
53522	YUPANQUI SEGARRUNDO	VICTOR HUGO	C.I.	4933973	U.E. Nuestra SeÃ±ora de Fátima	13
53523	YUPANQUI TARQUI	RUTH MAGALY	C.I.	4895825	Sede Social Carpani	4
53524	YUPANQUI TICONA	IRENE	C.I.	4958995	U.E. Nazareno Basil Miller	15
53525	YUPANQUI TITIRICO	MARIBEL	C.I.	4892965	Sede Social Carpani	4
53526	YUPANQUI TOLA	ALFONSO	C.I.	7001209	U.E. Eduardo Avaroa	14
53527	YUPANQUI URUCHI	ISAIAS	C.I.	11078904	U.E. Mariscal de Ayacucho	5
53528	YUPANQUI VALLEJOS	DELIA	C.I.	14464347	U.E. Gualberto Villarroel	5
53529	YUPANQUI VALLEJOS	YHENY	C.I.	14186109	U.E. Gualberto Villarroel	5
53530	YUPANQUI VEINTEMILLAS	MARCELO	C.I.	6985656	U.E. Felix Reyes Ortiz	11
53531	YUPANQUI VELASCO	FAVIO YERKO	C.I.	14416207	U. E. Nicolás Fernandez Naranjo	37
53532	YUPANQUI VENTEMILLAS	ABDON	C.I.	5972661	Col. Juan XXIII	11
53533	YUPANQUI YUPANQUI	LIDIA SIMONA	C.I.	6173294	U.E. República de Cuba	31
53534	YUPANQUI YUPANQUI	NOEMI	C.I.	6790511	U.E. Tupac Katari	17
53535	YUPANQUI YUPANQUI	SANTOS	C.I.	8321235	U.E. República de Cuba	31
53536	YURI FARIÑAS	MILTON	C.I.	14306283	U.E. Alcides Arguedas Fiscal	7
53537	YUVAMONA APINAYE	AICENI	C.I.	9277765	Sede Social	9
53538	ZABALA	ALEJANDRA SALOME	C.I.	10011807	U.E. Cap. Luis Rivero Sanchez	22
53539	ZABALA	MELISA	C.I.	9875443	U.E. Dora Schmidt A	19
53540	ZABALA	RONAL FAVIO	C.I.	8412679	Esc. Unid Edu. Palos Blancos	25
53541	ZABALA ALEGRIA	JHONN ARNOLD	C.I.	3379222	Sindicato Mixto de Transporte Litoral	12
53542	ZABALA ARIAS	JORGE DAVID	C.I.	8281209	U.E. Marcelo Quiroga Santa Cruz	13
53543	ZABALA ARUQUIPA	JOSE LUIS	C.I.	4326034	Colegio Ballivian	36
53544	ZABALA AVILES	WILMAR	C.I.	3928408	U. E. Antonio Diaz Villamil A	14
53545	ZABALA BARRA	ALEXSANDRO	C.I.	4856302	U.E. Franz Tamayo	4
53546	ZABALA CACHACA	MARIA JOSE	C.I.	12833052	U.E. Martin Cardenas Hermosa C	54
53547	ZABALA CANO	ISRAEL THOMPSON	C.I.	6954431	U.E. Calama	34
53548	ZABALA CARPIO	VANESSA JOVAHANA	C.I.	6953064	U. E. Ave María Fundación Manos Abiertas Virgen de la Natividad	38
53549	ZABALA CASTILLO	EDGAR JOSIMAR	C.I.	6313986	U.E. Topater	18
53550	ZABALA CERRUTO	GERALDINE ALEJANDRA	C.I.	13766405	U. E. John Fitzgerald Kennedy	6
53551	ZABALA CHOQUE	JORGE LUIS	C.I.	10014846	Sede Social Villa El Carmen	8
53552	ZABALA COAQUIRA	WILSON TOMAS	C.I.	9068711	U.E. Franz Tamayo	4
53553	ZABALA CONDORI	ARTURO	C.I.	4965088	U.E. Virgen De Copacabana A	15
53554	ZABALA CORDERO	DOMINIQUE NICOLE	C.I.	9162859	U.E. Rose Marie Galindo de Barrientos	49
53555	ZABALA CUATA	FRANKLIN	C.I.	13603854	U.E. Tomachi	3
53556	ZABALA HUARACHI	MARTHA	C.I.	9185505	U.E. Huancane	9
53557	ZABALA HUMEREZ	YULISSA	C.I.	9917298	U.E. Topater	30
53558	ZABALA IRIONDO	EMILDA LEYDY	C.I.	8338919	U.E. Franz Tamayo	4
53559	ZABALA LAZO	EVIANS REYNA	C.I.	10906970	U.E. Cristiano Vida Nueva	15
53560	ZABALA MACHICADO	KATERIN NADIA	C.I.	10019510	Col. Nucleo Rosario	2
53561	ZABALA MAMANI	CESAR JOSE	C.I.	6833199	Escuela Santiago de Machaca	7
53562	ZABALA MURILLO	JOSE DANIEL	C.I.	9909783	U.E. Holanda	56
53563	ZABALA MURILLO	NADIA ESTEFANIA	C.I.	8326763	U.E. San Andrés A	9
53564	ZABALA POMA	YESELIN MERCEDES	C.I.	10931145	U.E. Caracas A	11
53565	ZABALA QUISPE	ROSA	C.I.	13506149	Escuela Santiago de Machaca	7
53566	ZABALA RALDE	PAMELA ANELISSE	C.I.	10928321	U.E. Republica de Francia	33
53567	ZABALA ROJAS	PATRICIA	C.I.	8304973	Escuela CotaÃ±a	4
53568	ZABALA TARIFA	CLAUDIA FATIMA	C.I.	3358327	U. E. Pantaleon Dalence	8
53569	ZABALA TICONA	RONAL GERMAN	C.I.	9126302	U.E. Adolfo Costa Du Rels	34
53570	ZABALA ZEBALLOS	MARIO ALBERTO	C.I.	3376086	U.E. Loretto	14
53571	ZABALA ZEBALLOS	ROLANDO JESUS	C.I.	4756570	U. E. Club de Leones Nro. 2	30
53572	ZABALA ZEBALLOS	WILLY DANIEL	C.I.	3491909	U.E. Rose Marie Galindo de Barrientos	49
53573	ZABALAGA BARRAL	SILVIA	C.I.	5992959	U. E. 10 de Junio	11
53574	ZABALETA	PAOLA DANIELA	C.I.	6043550	U.E. Modesto Omiste	8
53575	ZABALETA ANTI	LIMBER BRAYAN	C.I.	9973342	U.E. República de Japón	15
53576	ZABALETA APAZA	MILTON ALBERTICO	C.I.	7048539	Escuela Puente Villa	4
53577	ZABALETA BELTRAN	JHOAN CESAR	C.I.	14244201	U.E. República de Japón	15
53578	ZABALETA CALLE	YOLANDA	C.I.	6744659	U.E. Alto de la Alianza	1
53579	ZABALETA CHARUPA	ARCIL	C.I.	13630961	U.E. José Antonio Paredes Candia	46
53580	ZABALETA CHOQUE	JACKELINE	C.I.	11542940	U.E. Tuli Grande	1
53581	ZABALETA COAQUIRA	HERNAN EDDY	C.I.	6897289	U. E. Villa Adela Yunguyo	19
53582	ZABALETA CONDORI	JOSE BENJAMIN	C.I.	6787504	U.E. Alto De La Alianza	18
53583	ZABALETA CONDORI	JUAN	C.I.	7002601	U.E. Illimani	41
53584	ZABALETA CONDORI	MARTIN MAXIMO	C.I.	2717858	U. E. Nicolás Fernandez Naranjo	38
53585	ZABALETA HUANCA	ELEUTERIO	C.I.	7005327	Esc. Viliroco	26
53586	ZABALETA HUANCA	MARIA ISABEL	C.I.	9240030	Unidad Educativa Simon Bolivar	16
53587	ZABALETA MAMANI	FABIOLA	C.I.	8360500	U. E. Abraham Reyes Fe y Alegría	12
53588	ZABALETA MAMANI	FREDDY	C.I.	6072149	U.E. Tuli Grande	1
53589	ZABALETA MAMANI	JOVANNA ANGELA	C.I.	6878702	U.E. Villa Alemania	16
53590	ZABALETA MAMANI	WILLY	C.I.	7017494	U.E. 3 de Mayo B	33
53591	ZABALETA NAVARRO	ESTEFANNI BELEN	C.I.	8466749	U.E. 6 de Junio	27
53592	ZABALETA NUÑEZ	ADAN HUMBERTO	C.I.	10917804	Escuela Industrial Superior Pedro Domingo Murillo	20

No.	Apellidos	Nombres	Tipo Doc.	Doc. Identidad	Recinto	Mesa
53616	ZACARI PAXI	ROLANDO	C.I.	8434836	U.E. LYNNS	14
53617	ZACARI QUISPE	ESPERANZA	C.I.	5992764	U.E. San Andres	8
53618	ZACARI SACARI	JHESICA	C.I.	15040647	U.E. Adrián Castillo Nava B	41
53619	ZACARI VISCARRA	ROLANDIÃ'O	C.I.	9214149	U.E. Mcal. Antonio Jose de Sucre	34
53620	ZACARIAS	CRISTINA	C.I.	8411120	Unidad Educativa Uni	7
53621	ZACARIAS ALVAREZ	SUSY ARACELI	C.I.	13148891	U. E. Brasil	28
53622	ZACARIAS CALDERON	ESTHER ROSARIO	C.I.	9174427	U. E. Abraham Reyes Fe y Alegría	12
53623	ZACARIAS CONDORI	ELIZABET	C.I.	8369122	Casa de Gobierno	3
53624	ZACARIAS CRUZ	ALAN RAUL	C.I.	6842534	U.E. Carlos Palenque Avilés	23
53625	ZACARIAS MAMANI	JUSTINA	C.I.	6006759	U. E. Pedro Domingo Murillo	17
53626	ZACARIAS MAMANI	OMAR	C.I.	8317339	Col. Jhon F. Keneddy	32
53627	ZACARIAS POMA	FRANZ REYNALDO	C.I.	8392473	Unidad Educativa Simon Bolivar	16
53628	ZACARIAS POMA	HILDA	C.I.	3312221	Escuela Apuvillque Morocollo	2
53629	ZACARIAS QUISPE	KATTY LAURA	C.I.	13216447	U.E. Rotary Chuquiago Marca	30
53630	ZACARIAS SUXO	EDITH YOBANA	C.I.	9865474	U.E. San José Fe y Alegría	47
53631	ZACARIAS TICONA	MARIA REMBERTA	C.I.	6004852	U. E. Pedro Domingo Murillo	17
53632	ZACARIAS TORREZ	IVAN RODRIGO	C.I.	9079499	Unidad Educativa Uni	7
53633	ZACARIAS VACA	ANA CAROLA	C.I.	9206160	U.E. Francisco de Miranda B	23
53634	ZACARY LLANQUE	MELANIE	C.I.	12863623	U.E. Agustín Aspiazu	18
53635	ZAIRE QUISBERT	JHOANNA	C.I.	9090326	U.E. Puerto de Guaqui	29
53636	ZALLES APANA	FELIX	C.I.	6162166	U.E. Agustín Aspiazu	16
53637	ZALLES APANA	GABRIELA	C.I.	8312660	Esc. Central La Plazuela	2
53638	ZALLES CALLEJAS	MARCELO	C.I.	4912721	U. E. Mariscal Andrés de Santa Cruz	11
53639	ZALLES CALLEJAS	MARISOL	C.I.	4335947	U.E. Juan José Torrez Gonzales B	16
53640	ZALLES CASTRO	MAYHERLY DARLYN	C.I.	9106268	U.E. Santa Rosa Grande	3
53641	ZALLES CHOQUE	ELIO	C.I.	9115822	U.E. Alcides Arguedas Fiscal	7
53642	ZALLES CHOQUE	LIMBER	C.I.	13315628	U.E. Gualberto Villarroel	14
53643	ZALLES CHOQUE	WILLY	C.I.	4966621	Escuela Quillihuaya	6
53644	ZALLES FERNANDEZ	YASCARA	C.I.	3478004	U.E. NiÃ±o Jesús Ciudad Del NiÃ±o	14
53645	ZALLES FLORES	PAOLA NANCY	C.I.	5977456	U. E. República Federativa del Brasil	10
53646	ZALLES GONZALES	RODRIGO STEVEN	C.I.	9124806	U.E. Adventista Bello Horizonte	3
53647	ZALLES GUTIERREZ	JOSE MAURICIO	C.I.	8428352	U.E. San José I	13
53648	ZALLES GUTIERREZ	SOREM DAJIR	C.I.	9982333	U.E. San José I	13
53649	ZALLES LAURA	EVELYN	C.I.	4892550	Sede Social Villa El Carmen	8
53650	ZALLES LUGONES	MICAELA ANELISSE	C.I.	6170263	Escuela Simona Manzaneda	13
53651	ZALLES MAQUERA	JOEL	C.I.	10903825	U. E. Pedro Domingo Murillo	17
53652	ZALLES MAQUERA	SAMUEL LUIS	C.I.	9129318	U. E. Eduardo Avaroa 1	5
53653	ZALLES PINELL	RAMIRO LUIS	C.I.	2283390	U.E. René Barrientos OrtuÃ±o	18
53654	ZALLES TORANZO	ANALIA RAQUEL	C.I.	4855613	U.E. Nuestra SeÃ±ora de Fátima	13
53655	ZAMBRANA	KELY	C.I.	9892599	U.E. Tupac Amaru	13
53656	ZAMBRANA	MELBY ERODITA	C.I.	3441856	Esc. San Miguel de Huachi	4
53657	ZAMBRANA ALCON	LIZBETH MARISEL	C.I.	6942276	U. E. Nuestra SeÃ±ora de La Paz II	6
53658	ZAMBRANA APAZA	LESLY KATERIN	C.I.	14021299	U.E. Achumani	50
53659	ZAMBRANA ARANCIBIA	PAMELA	C.I.	6789589	U. E. Fabril 18 de Mayo	13
53660	ZAMBRANA ARENAS	KARINA LOURDES	C.I.	5556268	U.E. San José I	13
53661	ZAMBRANA AYCA	ALEX	C.I.	9066561	Colegio Wísco Kari	2
53662	ZAMBRANA BELZU	LUIS ALEJANDRO	C.I.	12673058	U.E. San Francisco de la Tercera Orden	8
53663	ZAMBRANA BERNAL	JESUS GUILLERMO	C.I.	4750465	Sub Alcaldía San Antonio	8
53664	ZAMBRANA CALDERON	MIRELIA	C.I.	9872386	U. E. Luis Espinal de Collpani	34
53665	ZAMBRANA CAMBEROS	ALEJANDRO MIGUEL	C.I.	3431637	U.E. 6 de Junio	27
53666	ZAMBRANA CANQUI	ROSMERY	C.I.	4749956	U.E. Juan Pablo II Don Bosco	12
53667	ZAMBRANA CASTRO	ANTONIETA GLADYS	C.I.	4017720	U.E. Bicentenario La Paz	11
53668	ZAMBRANA CATARI	ROXSY	C.I.	6816315	U.E. Nuestra SeÃ±ora de Fátima	13
53669	ZAMBRANA CHAVEZ	MAYRA MILAGROS	C.I.	8386467	U.E. Rose Marie Galindo de Barrientos	50
53670	ZAMBRANA CHOQUE	ADOLFO KEVIN	C.I.	10076058	U. E. República Popular de China	35
53671	ZAMBRANA CHOQUE	JHON BRAYAN	C.I.	10021601	U.E. Tupac Amaru	13
53672	ZAMBRANA CHOQUE	JOSE ALFREDO	C.I.	8461434	Escuela Superior de Formación de Maestros Simón Bolívar	13
53673	ZAMBRANA CHOQUE	NOEMI	C.I.	10076057	U. E. República Popular de China	35
53674	ZAMBRANA CHOQUE	SILVIA EUGENIA	C.I.	10021600	U.E. Tupac Amaru	13
53675	ZAMBRANA CONDORI	RODRIGO PASTOR	C.I.	6122177	U.E. Republica de Francia	33
53676	ZAMBRANA CONDORI	RONAL RENE	C.I.	4911276	U.E. Republica de Francia	33
53677	ZAMBRANA CORDERO	JEANETT KATHERIN	C.I.	4770500	U.E. Topater	18
53678	ZAMBRANA DIAZ	RUDY JAVIER	C.I.	6794349	U.E. Mercedes Elio De Rivero B	31
53679	ZAMBRANA DURAN	NAIRA ROSMERY	C.I.	6819059	U.E. Santa Rosa La Florida A	18
53680	ZAMBRANA DURAN	SERGIO DAVID	C.I.	9092984	U.E. Rose Marie Galindo de Barrientos	50
53681	ZAMBRANA ENCINAS	EMILIA	C.I.	4461282	Unidad Educativa Simon Bolívar	16
53682	ZAMBRANA FLORES	BORIS PABLO	C.I.	2622984	U. E. Los Pinos	26
53683	ZAMBRANA FLORES	LUIS MIGUEL	C.I.	6827045	U.E. José Santos Vargas I	21
53684	ZAMBRANA GUARACHI	DILMIRA DIANA	C.I.	9991367	U.E Integral Ayamaya	2
53685	ZAMBRANA GUTIERREZ	CARMEN ROSA	C.I.	4946613	Esc. Unid Edu. Palos Blancos	25
53686	ZAMBRANA HIGUERAS	ROXANA CATALINA	C.I.	1109191	U.E. San Ignacio	18
53687	ZAMBRANA ITURRY	RONALD ALBERTO	C.I.	3449525	U.E. Genoveva Ríos	24
53688	ZAMBRANA JURADO	HENRY	C.I.	10083372	Esc. San Luis	21
53689	ZAMBRANA JUSTO	MATILDE TATIANA	C.I.	2143456-1T	Dirección Departamental de Educación La Paz	8
53690	ZAMBRANA LEMA	VICTORIA	C.I.	7212429	U.E. René Barrientos OrtuÃ±o	18
53691	ZAMBRANA LIMACHI	ANGELA PAMELA	C.I.	6957966	U.E. Puerto del Rosario	35
53692	ZAMBRANA LIMACHI	SANDRA	C.I.	6958664	U.E. Cristo Rey San Luis Fe y Alegría	28
53693	ZAMBRANA LOPEZ	CEZAR ORLANDO	C.I.	5975428	U.E. Victor Paz Estensoro	19
53694	ZAMBRANA LOPEZ	ORLANDO	C.I.	9197048	U. E. Nazario Pardo Valle	15
53695	ZAMBRANA MAMANI	HERNAN	C.I.	4288159	Escuela Colque Amaya Alta	2
53696	ZAMBRANA MAMANI	SEVERINA CANDELARIA	C.I.	3512246	Escuela Colque Amaya Alta	2
53697	ZAMBRANA MAMANI	ZULEMA	C.I.	8398314	Esc. German Busch	16
53698	ZAMBRANA MARQUEZ	CARLA YESIKA	C.I.	4867675	U.E. Héroes del Pacifico	20
53699	ZAMBRANA MARQUEZ	MAURICIO GABRIEL	C.I.	4885333	U.E. Gral. Armando Escobar Uria	8
53700	ZAMBRANA MARZA	LUIS CRISTIAN	C.I.	8467673	Sede Social de Bella Vista Central II	13
53701	ZAMBRANA MENDOZA	JORGE RODRIGO	C.I.	9161996	U.E. Gral. Armando Escobar Uria	8
53702	ZAMBRANA MITA	RITA	C.I.	4879933	U. E. Fuerzas Armadas De La Nación	17
53703	ZAMBRANA MOYA	EDGAR	C.I.	5161734	U.E. Rosapata	2
53704	ZAMBRANA NAVARRO	ORLANDO	C.I.	6964886	U.E. Juan Capriles	16
53705	ZAMBRANA QJOPI	LAURA CRISSTEL	C.I.	12433479	U.E. René Barrientos OrtuÃ±o	18
53706	ZAMBRANA ORDOÑEZ	AMID IKER	C.I.	13756773	U.E. Hugo Chavez Frías	15
53707	ZAMBRANA PAZ	GUSTAVO SIDNEY	C.I.	9102070	U.E. Elizardo Perez	25
53708	ZAMBRANA PORTUGAL	TATIANA SILVIA	C.I.	9192681	U. E. Litoral A	16
53709	ZAMBRANA QUINTEROS	ESCARLIN LISCETT	C.I.	6008963	Unidad Educativa	4
53710	ZAMBRANA QUINTEROS	KIMBERLY LEANDRA	C.I.	13791798	U.E. Modesto Omiste	9
53711	ZAMBRANA QUIROZ	KASSANDRA MICHELLE	C.I.	10066824	U.E. Gral. Armando Escobar Uria	8
53712	ZAMBRANA QUISPE	GROVER	C.I.	6921146	U.E. Gral. Demetrio Ramos	3
53713	ZAMBRANA QUISPE	MAXIMA	C.I.	5994607	Escuela Colque Amaya Alta	2
53714	ZAMBRANA QUISPE	PAOLA LEYDI	C.I.	6190968	U.E. Simón Bolívar	24
53715	ZAMBRANA RAICH	PATRICIA	C.I.	3468734	U.E. Domingo Savio A	13
53716	ZAMBRANA RIOS	MAGALI NICANORA	C.I.	4886797	Instituto Tecnológico Ayacucho	40
53717	ZAMBRANA RIVERO	HENRRY	C.I.	6258567	U.E. Felix Reyes Ortiz	11
53718	ZAMBRANA RODRIGUEZ	GUSTAVO MANUEL	C.I.	8314794	U.E. Elodia de Lijeron	10
53719	ZAMBRANA RONDON	DANIEL GUSTAVO	C.I.	6876908	U.E. Miguel de Cervantes Saavedra	14
53720	ZAMBRANA SAIRE	JAROL BENJAMIN	C.I.	9983732	U. E. Nicolás Fernandez Naranjo	38
53721	ZAMBRANA SALINAS	JOSE CARLOS	C.I.	14677475	U.E. Hugo Chavez Frías	15
53722	ZAMBRANA SEA	EDDY	C.I.	6936391	U. E. Machua	1
53723	ZAMBRANA SEA	SIMON ALBERTO	C.I.	4764418	U. E. Marquirivi	14
53724	ZAMBRANA TEJEDA	CAMILA IRIS	C.I.	10083122	U.E. Alfredo Vargas B	25
53725	ZAMBRANA TICONA	ERICK MOISES	C.I.	11071661	U.E. Rafael Pabón	27
53726	ZAMBRANA TORRELIO	LUIS MIGUEL	C.I.	3363081	U.E. Natalia Palacios	11
53727	ZAMBRANA TORRES	PATRICIA MARIEL	C.I.	9191810	U.E. LYNNS	14
53728	ZAMBRANA URQUIDI	JUAN PABLO	C.I.	6182195	U.E. Elodia de Lijeron	10
53729	ZAMBRANA USCAMAITA	MAYUMI	C.I.	9997598	Esc. Rene Barrientos Ortuno	29
53730	ZAMBRANA VARGAS	BRIAN RENE	C.I.	12543661	U. E. Walter Alpire Duran A	37
53731	ZAMBRANA VASQUEZ	WILSON	C.I.	14201220	U.E. Agustín Aspiazu	17
53732	ZAMBRANA VEIZAGA	RICARDO	C.I.	9371467	U.E. Avelino SiÃ±ani	5
53733	ZAMBRANA VILLCA	AIRON SAMER	C.I.	10076998	U.E. Tejada Triangular	13
53734	ZAMBRANA YEPEZ	RENATA GABRIELA	C.I.	6107879	U.E. San Ignacio	19
53735	ZAMBRANA YERBA	ELLIODORA SABINA	C.I.	9100496	U.E. Genoveva Ríos	24
53736	ZAMBRANA ZAMBRANA	HUGO ARIEL	C.I.	3444842	Esc. Evaristo Valle	33
53737	ZAMBRANA ZAMBRANA	NORA	C.I.	6835110	Escuela Colque Amaya Alta	2
53738	ZAMBRANA ZARATE	ELSA	C.I.	5994619	U.E. Antofagasta de Puerto Castrillo	1
53739	ZAMBRANO GUARACHI	DARIO DAVID	C.I.	6021078	Sede Social Plan Autopista	9
53740	ZAMBRANO ZAPATA	CRISTINA	C.I.	9895488	U.E. Fátima	14
53741	ZAMORA ALANOCA	GLADYS REINA	C.I.	9070134	U.E. Villa el Carmen	13
53742	ZAMORA CACHACA	JUAN PAULO	C.I.	5983375	U.E. Gral. Juan José Torres Gonzales	27
53743	ZAMORA CASTELLANOS	NICOLAS GABRIEL	C.I.	5815164	U.E. Julio Cesar PatiÃ±o	5
53744	ZAMORA CHOQUE	MARCELINA	C.I.	5967066	U.E. Bolivia	20
53745	ZAMORA COCHI	JEANNETH	C.I.	10027041	U.E. Topater	30
53746	ZAMORA CORTEZ	CARMEN ROXANA	C.I.	3440624	U.E. Achumani	51
53747	ZAMORA CORTEZ	JORGE JAIME ALFREDO	C.I.	3441100	U.E. Loretto	14
53748	ZAMORA FERNANDEZ	MARIBEL KARINA	C.I.	3308308	U.E. Franco Boliviano	39
53749	ZAMORA FLORES	JORGE	C.I.	13372886	U.E. Jardines del Sur	14
53750	ZAMORA FLORES	MARIA DEL MAR	C.I.	6966686	U.E. República del Ecuador	12
53751	ZAMORA GARCIA	XIMENA	C.I.	4979431	U.E. Marcelo Quiroga Santa Cruz	14
53752	ZAMORA LIMA	ENRIQUE JUAN	C.I.	13606557	Sede Vecinal Villa Bolívar B	3
53753	ZAMORA LIMACHI	JUAN CARLOS	C.I.	14186659	Unidad Educativa Sapahaqui	9
53754	ZAMORA MANSILLA	JHONATAN	C.I.	9716903	U.E. Dora Schmidt A	19
53755	ZAMORA MEDINA	DAYNOR DOUGLAS	C.I.	8295658	U.E. Sergio Mauricio Villegas A	24
53756	ZAMORA PRADOS	FRANCO ALBERTO	C.I.	11109445	U.E. Villa Alemania	16
53757	ZAMORA QUISPE	DAMIANA FLORENCIA	C.I.	4385091	U.E. Noruega	32
53758	ZAMORA RIVAS	JESUE AURELIO	C.I.	10094297	U.E. Eduardo Abaroa III	16
53759	ZAMORA SARZURI	VICTOR	C.I.	6127095	Esc. Teodomiro Urquiola	13
53760	ZAMORA TIÑINI	MARIA ANGELICA	C.I.	8343893	U.E. Illimani	41
53761	ZAMORANO ALCAZAR	MARIAN ISABEL	C.I.	10912691	U.E. Amor de Dios	16
53762	ZAMORANO HINOJOSA	CARLOS PABEL	C.I.	4787902	U. E. Abraham Lincoln	15
53763	ZAMORANO LIMA	DANIELA BELEN RUTH	C.I.	8307292	U.E. Cristo Rey	21
53764	ZAMORANO MACHACA	ROSALIA	C.I.	8315299	U. E. Antonio Diaz Villamil	11
53765	ZAMORANO MOLLINEDO	PAOLA DANIELA	C.I.	6859231	U.E. Don Bosco de Pampahasi A	24
53766	ZAMORANO SANCHEZ	CRISTIAN REYNALDO	C.I.	9900429	U.E. Martin Cardenas Hermosa C	54
53767	ZAMORANO SANCHEZ	KEVIN JESUS	C.I.	13245722	U. E. Ecológico 25 de Julio A	24
53768	ZAMORANO SANCHEZ	TITO	C.I.	6846946	U.E. Germán Busch	4
53769	ZAMORANO SANCHEZ	YUDI DAYANA	C.I.	9918909	U.E. NiÃ±o Jesús Ciudad Del NiÃ±o	14
53770	ZAMORANO VACAFLOR	SHARON GABRIELA	C.I.	12637545	U.E. Topater	30
53771	ZAMORANO VARGAS	JOHN ROGER	C.I.	13393326	U.E. Rvdo. Padre Walter Strub A	26
53772	ZAMUDIO NUÑEZ	FERNANDO GAEL	C.I.	10910636	U.E. Gral. Armando Escobar Uria	8
53773	ZAMUDIO QUISPE	KATHERINE REBECA	C.I.	9209317	U.E. San Andres	8
53774	ZANABRIA MULLISACA	ELIZABETH MARISOL	C.I.	4290368	U.E. Cristal A	21
53775	ZANGA	RAFAEL	C.I.	6763922	U. E. ChaÃ±ocahua	31
53776	ZANGA ACARAPI	ERIKA	C.I.	13341089	Col. San Lorenzo	5
53777	ZANGA CACERES	TOMAS	C.I.	4849005	U. E. Luis Espinal de Collpani	34
53778	ZANGA HILARIO	EVELIN YESICA	C.I.	6922470	U.E. Villa Imperial	6
53779	ZANGA MAQUI	ESPERANZA	C.I.	4909861	U. E. San Roque	56
53780	ZANGA POMA	JHONATAN ANGEL	C.I.	9241768	Esc. Thola Collo	1
53781	ZANGA QUISPE	CELESTINA	C.I.	5998323	Esc. Sicuani Condoroca	1
53782	ZANGA TANTANI	PABLO	C.I.	12958629	U.E. Illimani	41
53783	ZANGA TICONA	PAULINA	C.I.	3404184	Nucleo Escolar Catacora	2
53784	ZANGA URURI	TEODORO	C.I.	9184626	Nucleo Escolar Catacora	2
53785	ZANGA VILLALOBOS	JIMENA CATALINA	C.I.	6035007	U.E. Illimani	41
53786	ZANGUESA MAMANI	JULIA IRENE	C.I.	10020903	U.E. Gran BretaÃ±a	28
53787	ZANISO RAMOS	BRIAN	C.I.	12607929	U. E. Nuestra SeÃ±ora de La Paz II	6
53788	ZANTANDER ACOSTA	ANGEL	C.I.	12454690	U. E. Villa Cooperativa A	30
53789	ZAPANA	BIANCA ROSMERY	C.I.	10064366	U.E. Mercedes Elio De Rivero B	31
53790	ZAPANA	JOSEFINA	C.I.	9083066	Esc. Mixta Julio Cordero	7
53791	ZAPANA ALVAREZ	EVER JHONATAN	C.I.	14706273	U. E. 6 de Junio de Cosmos 79	31
53792	ZAPANA ANTEZANA	ALICIA LIZ	C.I.	6157967	Sede Social Villa El Carmen	8
53793	ZAPANA CALDERON	WILSON SEBASTIAN	C.I.	6156811	U.E. Rafael Pabón	27
53794	ZAPANA CALLAMPA	FELIPA	C.I.	6130624	Recinto Taipi Canuma	2
53795	ZAPANA CHALLCO	FELIX	C.I.	6085684	U.E. San Juan de Caalaya	1
53796	ZAPANA CHAMBI	VICKY	C.I.	6727759	Colegio Mariscal Santa Cruz	21
53797	ZAPANA CHAVEZ	MARIANA NAGHELY	C.I.	13549590	U. E. Yunguyo Fe y Alegría B	28
53798	ZAPANA CHECA	EDWIN MARCOS	C.I.	4928592	U.E. Alfredo Vargas B	25
53799	ZAPANA CHICOA	OSCAR JOSE	C.I.	4291233	U.E. Gran BretaÃ±a	28
53800	ZAPANA CHIRI	ALEXANDER	C.I.	8425540	U.E. Ingavi	26
53801	ZAPANA CHOQUE	FLAVIA NANCY	C.I.	5951770	Sede Social de Bella Vista Central II	13
53802	ZAPANA COAQUIRA	LIZETH LOURDES	C.I.	9941637	U.E. Rafael Pabón	27
53803	ZAPANA COCHI	FRANKLIN ALBERTO	C.I.	11106790	U.E. Amig Chaco	7
53804	ZAPANA CONDORI	MACEDONIO	C.I.	2657108	U. E. Nazario Pardo Valle	15
53805	ZAPANA CONDORI	YANETH GIOVANA	C.I.	9951260	U. E. Villa Cooperativa A	30
53806	ZAPANA COPA	EDDY	C.I.	14425725	Col. Fiscal Boliviano Cubano	4
53807	ZAPANA COPANA	KEWI DAVID	C.I.	9977292	Unidad Educativa Compi	4
53808	ZAPANA CORI	JULIO CESAR	C.I.	6058154	U. E. Villa Cooperativa A	30
53809	ZAPANA CRUZ	IVAN ROMAN	C.I.	6844766	U.E. Hugo Dávila A	25
53810	ZAPANA FLORES	NAYELI	C.I.	13148607	U.E. Rafael Mendoza Castellón B	28
53811	ZAPANA GOMEZ	EFRAIN	C.I.	14961797	U.E. Santa Rosa de Lima	16
53812	ZAPANA GUTIERREZ	MANUEL JOEL	C.I.	10909650	U.E. San Antonio Fe y Alegría	19
53813	ZAPANA LARICO	RONALD	C.I.	4900326	U.E. Carlos Palenque Avilés	23
53814	ZAPANA LAURA	DINA SILVIA	C.I.	4802635	U. E. Cnl. Max Toledo	28
53815	ZAPANA LAURA	LINCEN	C.I.	7077303	Unidad Educativa Compi	4
53816	ZAPANA LAURA	LIZBETH AMY	C.I.	13424882	U.E. Puerto de Guaqui	29
53817	ZAPANA LEON	GABRIEL	C.I.	6779849	U.E. San Juan de Caalaya	1
53818	ZAPANA LEON	NORA	C.I.	6015600	U.E. 3 de Mayo B	33
53819	ZAPANA LIMUS	ELVIS	C.I.	5958940	U. E. República Federativa del Brasil	10
53820	ZAPANA LOAYZA	WALTER	C.I.	4269930	U.E. Hugo Chavez Frías	15
53821	ZAPANA LOAYZA	YODY BERNARDO	C.I.	4270280	U.E. Nuestra SeÃ±ora de Fátima	13
53822	ZAPANA MACHACA	CARLOS	C.I.	5478808	U.E. The Strongest	12
53823	ZAPANA MACHACA	MARIBEL	C.I.	10066439	U.E. Mcal. José Ballivián A	18
53824	ZAPANA MACUCHAPI	MARIBEL	C.I.	12362329	Unid. Educ. Ursula Goyzueta	7
53825	ZAPANA MAMANI	ABRAHAM RODRIGO	C.I.	9966039	Escuela Jose Manuel Pando	16
53826	ZAPANA MAMANI	EUGENIA	C.I.	5967072	U.E. Mcal. José Ballivián A	18
53827	ZAPANA MAMANI	EYMI LIA	C.I.	12390612	U.E. Alto Tembladerani	5
53828	ZAPANA MAMANI	JESICA SILVIA	C.I.	14618518	Sindicato Mixto de Transporte Litoral	12
53829	ZAPANA MAMANI	MIGUEL	C.I.	10923165	U.E. Tupac Amaru	13
53830	ZAPANA MAMANI	RICHARD	C.I.	12390963	U.E. Mercedes Elio De Rivero B	31
53831	ZAPANA MAMANI	ROSMERY	C.I.	9198190	U.E. Taiwan	14
53832	ZAPANA MAMANI	VANESSA MIKAELA	C.I.	8411759	U.E. Juan Pablo II Don Bosco	12
53833	ZAPANA MENDEZ	ROMAN ALEJANDRO	C.I.	10916758	U.E. My. Waldo Ballivián	23
53834	ZAPANA MENDOZA	BRENDA	C.I.	14907856	U.E. Illimani	31
53835	ZAPANA NAVIA	ANA MARIA	C.I.	4930059	U.E. Genoveva Ríos	24
53836	ZAPANA PAREDES	RAMIRO FRANCISCO	C.I.	6104108	U.E. Rafael Mendoza Castellón B	28
53837	ZAPANA PAYLLU	MAURICIO ANDRES	C.I.	9910306	U. E. Raúl Salmon De La Barra	15
53838	ZAPANA POMA	ALAN GABRIEL	C.I.	8447555	U. E. San Javier de Fe y Alegría	10
53839	ZAPANA POMA	GABRIELA	C.I.	8420383	U.E. Luis Espinal Camps Nro 1	27
53840	ZAPANA POMA	RODRIGO	C.I.	8318268	U.E. Modesto Omiste	9
53841	ZAPANA QUECAÑA	CRISTINA	C.I.	4908137	Esc. Jupani	2
53842	ZAPANA QUEKAÑA	PETRONA ANGELICA	C.I.	4972257	U.E. Santa Rosa De Lima B	21
53843	ZAPANA QUISPE	CINTIA	C.I.	7073697	U. E. Brasil	28
53844	ZAPANA QUISPE	CLEMENTE	C.I.	5916492	U. E. San Roque	56
53845	ZAPANA QUISPE	EDWIN	C.I.	8387024	U.E. Santa Rosa de Lima	16
53846	ZAPANA QUISPE	JAVIER	C.I.	8366089	U.E. Rafael Pabón	27
53847	ZAPANA QUISPE	JOEL EZEQUIEL	C.I.	13552712	U. E. 21 de Septiembre SeÃ±or de Lagunas	24
53848	ZAPANA QUISPE	LIDIA	C.I.	6904315	U. E. Madre Maria Federica	19
53849	ZAPANA QUISPE	LUCY MARILUZ	C.I.	11104325	U.E. Luis Espinal Camps Fe y Alegría	14
53850	ZAPANA QUISPE	PABLO PEDRO	C.I.	5944155	U.E. Nazareno Basil Miller	15
53851	ZAPANA QUISPE	STALYN	C.I.	10040486	U.E. Taiwan	14
53852	ZAPANA RAMIREZ	JUSTINO	C.I.	10067711	U. E. Isqani 2	5
53853	ZAPANA RAMIREZ	MARCELINA	C.I.	10067712	U. E. Isqani 2	5
53854	ZAPANA RAMOS	MIRIAM ESPERANZA	C.I.	3480084	U. E. Gil Tapia Rada	23
53855	ZAPANA ROJAS	ROMAN JULIO	C.I.	6032728	Esc. P. Domingo Murillo	10
53856	ZAPANA ROJAS	YOLA	C.I.	6941086	Esc. P. Domingo Murillo	10
53857	ZAPANA SAIRE	ROYER OSWALDO	C.I.	9241446	U. E. San Roque	56
53858	ZAPANA SILVA	JAVIER EVER	C.I.	7007410	U.E. Los Andes	18
53859	ZAPANA SILVA	NELY	C.I.	10081009	U.E. Taiwan	14
53860	ZAPANA TITIRICO	JHONN PABLO	C.I.	12926198	U.E. Adolfo Costa Du Rels	34
53861	ZAPANA TITO	LUCIO	C.I.	6046490	U.E. San Martín de Porres	41
53862	ZAPANA TITO	RAQUEL	C.I.	9168677	U. E. 6 de Junio de Cosmos 79	31
53863	ZAPANA VEGA	EVER FRANKLIN	C.I.	6783224	Esc. Simon Bolivar	13
53864	ZAPANA VELASQUEZ	MARIA PRINCELA	C.I.	6162334	U.E. Elodia de Lijeron	10
53865	ZAPANA VILA	JHONATAN	C.I.	6922747	U.E. Fátima	14
53866	ZAPANA VILLCA	ALEX	C.I.	9194986	Col. Nicolas Acosta	8
53867	ZAPANA YUJRA	RUTH ESTHER	C.I.	4848341	U.E. Rafael Mendoza Castellón B	28
53868	ZAPANA YUJRA	YERSON	C.I.	9122058	U. E. Juan Carlos Flores Bedregal	38
53869	ZAPATA ALBA	JHANNET ANGELICA	C.I.	4846356	La Aguada	1
53870	ZAPATA APAZA	ALAN JHOSTIN	C.I.	12541897	U.E. Dr. Aniceto Arce A	10
53871	ZAPATA ARCE	NICOLAS	C.I.	6962289	U.E. Sagrada Familia	11
53872	ZAPATA ARUQUIPA	EVELYN SHIRLEY	C.I.	9107234	U.E. Las Delicias A	18
53873	ZAPATA ASPIAZU	HECTOR CONSTANCIO	C.I.	3487768	U.E. San Ignacio	19
53874	ZAPATA BLANCO	RODRIGO WILLIAM	C.I.	9245598	U. E. Walter Alpire Duran A	37
53875	ZAPATA BUSTILLOS	JAVIER HUGO	C.I.	8376343	Esc. German Busch	16
53876	ZAPATA CALLIZAYA	VICTORIA	C.I.	4779136	U.E. Alfredo Vargas B	25
53877	ZAPATA CAPIONA	MARIA FRANCISCA	C.I.	12672491	U. E. Nazario Pardo Valle	15
53878	ZAPATA CASERES	NATIVIDAD	C.I.	12992531	U.E. Amig Chaco	7
53879	ZAPATA CASTILLO	TAMARA LIBERTAD	C.I.	9235132	U.E. Las Delicias A	18
53880	ZAPATA CHAVEZ	DIEGO ALEXIS	C.I.	8448496	U. E. Cnl. Max Toledo	28
53881	ZAPATA CONDORI	ELENA	C.I.	4989456	U.E. Noruega	32
53882	ZAPATA CORRALES	MARIELA	C.I.	4881824	U.E. Copacabana C	29
53883	ZAPATA CUBA	ROSARIO LETICIA	C.I.	10902788	U.E. Amerinst	30
53884	ZAPATA ESCOBAR	INES NELIDA	C.I.	12705238	U.E. Achumani	51
53885	ZAPATA ESPINOZA	FREDDY ISAAC

No.	Apellidos	Nombres	Tipo Doc.	Doc. Identidad	Recinto	Mesa
53919	ZAPATA VARGAS	ANGHELO BERNARDO	C.I.	13443910	U.E. Tarapaca Junthuma B	30
53920	ZAPATA VASQUEZ	AMERICO	C.I.	6129482	U.E. Pablo Iturri Jurado B	30
53921	ZAPATA VERDUGUEZ	MARIA SOL	C.I.	6949587	U.E. Franco Boliviano	39
53922	ZAPATO YUJRA	OLIVER GHERSON	C.I.	14618009	Unidad Educativa Chivisivi	3
53923	ZARATE	JUAN DE DIOS	C.I.	9993011	U.E. Libertad en las Américas	35
53924	ZARATE AGUILAR	JULIO CESAR	C.I.	10921380	U.E. Virgen De Copacabana A	15
53925	ZARATE AJNOTA	ALAN ISMAEL	C.I.	11070794	U. E. Villa Cooperativa A	30
53926	ZARATE AJNOTA	SOLEDAD	C.I.	6881563	Col. Nal. Mixto Teoponte	6
53927	ZARATE AJPI	SALVADOR OLIVER	C.I.	13280329	Colegio Ballivian	37
53928	ZARATE ALVAREZ	RAMIRO	C.I.	9235252	Unidad Educativa Pedro Domingo Murillo	4
53929	ZARATE APAZA	CARLA PATRICIA	C.I.	9972027	U.E. Santa Maria de Los Ã©ngeles	34
53930	ZARATE APAZA	HILDA CELINA	C.I.	6935013	Esc. Pablo Lavadens	3
53931	ZARATE ARUQUIPA	DAVID	C.I.	4996203	U.E. Marcelo Quiroga Santa Cruz	14
53932	ZARATE BARCO	LUIS FERNANDO	C.I.	4338502	U.E. Juan Herschel A	20
53933	ZARATE BARRETO	NICOLAS	C.I.	4060802	Escuela Jose Antonio De Sucre	2
53934	ZARATE CABRERA	SERGIO	C.I.	8139143	Esc. Rene Barrientos Ortuno	29
53935	ZARATE CALDERON	MIGUEL ANGEL	C.I.	6963599	U.E. San Andrés A	9
53936	ZARATE CALLE	BEYMAR	C.I.	13373177	U.E. San Antonio A	13
53937	ZARATE CASA	VERONICA	C.I.	4828455	U. E. 16 de Julio de Mapiri	19
53938	ZARATE CHAVEZ	ROBERT ELIAS	C.I.	10097739	U. E. Copacabana Fe y Alegría	23
53939	ZARATE CHOQUE	ESTHER	C.I.	11061280	Unidad Educativa Huaycho	2
53940	ZARATE CHOQUE	MARIBEL	C.I.	9914309	Unidad Educativa Pedro Domingo Murillo	4
53941	ZARATE CHOQUE	MARY SOLEDAD	C.I.	6849912	U. E. ChaÃ±ocahua	31
53942	ZARATE CHOQUETARQUI	LIDIA	C.I.	9961055	U. E. San Roque	56
53943	ZARATE CHUQUIMIA	WILSON RICHAR	C.I.	6003247	U. E. Yunguyo Fe y Alegría B	28
53944	ZARATE CHURQUI	HANS DEYMAR	C.I.	14629529	U. E. Gil Tapia Rada	23
53945	ZARATE CONDORI	FRANKLIN	C.I.	6010930	U.E. Juvenal Mariaca B	35
53946	ZARATE CONDORI	JUAN CARLOS	C.I.	9170942	Colegio Ballivian	37
53947	ZARATE CONDORI	JULIA AGUSTINA	C.I.	4295379	U. E. Nicolás Fernandez Naranjo	38
53948	ZARATE CONDORI	MAYDELIN GERALDINE	C.I.	12862316	U.E. Nazareno Basil Miller	15
53949	ZARATE CONDORI	OSWALDO LIMBERT	C.I.	6732471	U.E. Bicentenario La Paz	11
53950	ZARATE CONDORI	ROSA	C.I.	5476443	Col. Jayuma Llallagua	1
53951	ZARATE CORDOVA	SANTOS REYNALDO	C.I.	9874468	U.E. Unión Europea B	19
53952	ZARATE CORINA	DAVID	C.I.	6080482	U.E. Republica De Italia	18
53953	ZARATE CRUZ	DANIEL ISAAC	C.I.	3386491	U.E. Luis Espinal Camps Nro 1	27
53954	ZARATE CUSI	JUAN CARLOS	C.I.	7012768	U.E. Eduardo Avaroa	14
53955	ZARATE DEL VILLAR	RUZZENA CARLA	C.I.	6168612	U. E. San Javier de Fe y Alegría	10
53956	ZARATE FERNANDEZ	EDILTRUDES LIDIA	C.I.	5737354	Esc. Tituza	1
53957	ZARATE FLORES	EYDAN RONALD	C.I.	13741392	U.E. Bolívar Municipal	17
53958	ZARATE FRESCO	ADELA	C.I.	10025541	U.E. Ventilla I	15
53959	ZARATE GONZALES	JUAN INOCENCIO	C.I.	9110675	U.E. Sergio Mauricio Villegas A	24
53960	ZARATE GOZALVEZ	HUGO ANDRES EDUARDO	C.I.	3469294	U.E. Franco Boliviano	40
53961	ZARATE HERRERA	ZULMA NAYMA	C.I.	15852096	Unidad Educativa Conani	9
53962	ZARATE HILARI	MARISABEL	C.I.	13549006	U. E. 6 de Junio de Cosmos 79	31
53963	ZARATE HUANCA	GRACIELA	C.I.	8429075	U.E. Hurinzaya	3
53964	ZARATE HUANCA	HERNAN	C.I.	12710687	U.E. Hurinzaya	3
53965	ZARATE HUANCA	MARCELA NAYR	C.I.	12959576	U.E. Horizontes A	15
53966	ZARATE HUANCA	MARGARITA	C.I.	8428941	U.E. Hurinzaya	3
53967	ZARATE HUANCA	MARINA BELEN	C.I.	11096118	U.E. Ignacio Calderón Fe y Alegría I	23
53968	ZARATE HUANCA	WILMER VLADEMIR	C.I.	8422549	U.E. ChojÃ±a	2
53969	ZARATE IBAÑEZ	MARY CRUZ	C.I.	6952709	U.E. Daniel Sanchez Bustamante II	36
53970	ZARATE LIMA	SANTOS VLADIMIR	C.I.	6878156	U.E. Carlos Palenque Aviles Dolores F	16
53971	ZARATE LLUSCO	GROBER	C.I.	12700251	U. E. Yunguyo Fe y Alegría B	28
53972	ZARATE LOPEZ	JOEL MOSHE	C.I.	8439916	Esc. 18 de Noviembre	26
53973	ZARATE LOPEZ	KAOMI ARLETHE	C.I.	14006916	U.E. Achumani	51
53974	ZARATE LOPEZ	LEONARDO ANTONIO	C.I.	4284949	U. E. República de Cuba	12
53975	ZARATE LOZA	BLANCA GRECIA	C.I.	6800879	U. E. Marien Garten A	23
53976	ZARATE LOZA	LILIAN NARDA	C.I.	13695122	U.E. El Alto Integración	11
53977	ZARATE MACHACA	VLADIMIR EINAR	C.I.	10918292	U.E. Santa Maria de Los Ã©ngeles	34
53978	ZARATE MALLEA	EXALTA MARISOL	C.I.	4748110	U.E. Vicente Tejada	23
53979	ZARATE MAMANI	ALEX	C.I.	5915684	Esc. Tituza	1
53980	ZARATE MAMANI	CLAUDIA LILIANA	C.I.	6924264	U.E. San Ignacio	19
53981	ZARATE MAMANI	DANIELA GABY	C.I.	14770191	Esc. 16 de Julio	5
53982	ZARATE MAMANI	DEYCI AIDA	C.I.	6873408	Colegio Santiago De Huata	9
53983	ZARATE MAMANI	GALO FERNANDO	C.I.	8467721	U.E. San Ignacio	19
53984	ZARATE MAMANI	ISIDRO	C.I.	10915029	U.E. 18 de Diciembre B	20
53985	ZARATE MAMANI	IVAN	C.I.	11080017	Unidad Educativa Pedro Domingo Murillo	4
53986	ZARATE MAMANI	JHONATAN	C.I.	13731824	U.E. 23 de Marzo B	36
53987	ZARATE MAMANI	JUANA	C.I.	4935723	Escuela Industrial Superior Pedro Domingo Murillo	20
53988	ZARATE MAMANI	LUIS CARLOS	C.I.	6050061	Esc. Rene Barrientos Ortuno	29
53989	ZARATE MAMANI	MAGDALENA VALERIA	C.I.	4250991	U. E. Yunguyo Fe y Alegría B	28
53990	ZARATE MAMANI	MARTHA	C.I.	5948564	Esc. Rene Barrientos Ortuno	29
53991	ZARATE MAMANI	PACESA XIMENA	C.I.	6018096	U.E. Brasilia	19
53992	ZARATE MAMANI	ROLY	C.I.	7310760	Esc. Tituza	1
53993	ZARATE MAMANI	ZULEMA	C.I.	7069443	U.E. Santa Maria de Los Ã©ngeles	34
53994	ZARATE MARQUEZ	VERONICA PAULA	C.I.	4991544	U.E. Amerinst	30
53995	ZARATE MARTINEZ	FELIPE	C.I.	14962133	U.E. Boliviano Japones B	18
53996	ZARATE MEDRANO	ARACELI BIANCA	C.I.	4797158	U.E. San Francisco de la Tercera Orden	8
53997	ZARATE MENDIETA	JORGE ARMANDO	C.I.	6962799	U.E. Rvdo. Padre Walter Strub A	26
53998	ZARATE MONTAÑO	JHENNY VERONICA	C.I.	12541359	U.E. Juvenal Mariaca B	35
53999	ZARATE NINA	MANUEL OSVALDO	C.I.	4784350	U. E. Fabril 18 de Mayo	13
54000	ZARATE NINA	RUTH MARGARITA	C.I.	7007272	U.E. Juvenal Mariaca B	35
54001	ZARATE OCAMPO	OLGA	C.I.	4903043	U. E. República de Cuba	12
54002	ZARATE PACO	MOISES	C.I.	12799001	Sede Social Villa El Carmen	8
54003	ZARATE PATTI	GLORIA ANGELA	C.I.	10068196	U.E. Ignacio Calderón Fe y Alegría I	23
54004	ZARATE PAXI	NEMECIO	C.I.	6847637	Unidad Educativa Pedro Domingo Murillo	4
54005	ZARATE PAYLLO	WILSON	C.I.	10023667	U.E. Luis Espinal Camps Aeropuerto	16
54006	ZARATE PILCO	GREGORIO	C.I.	9155043	Plaza de La Feria De Villa Victoria	1
54007	ZARATE PILCO	LIDIA CARMEN	C.I.	15127846	U. E. ChaÃ±ocahua	31
54008	ZARATE POCORI	SERGIO	C.I.	8398335	U.E. ChojÃ±a	2
54009	ZARATE POMA	AIDEE GLADYS	C.I.	11093540	U.E. San Juan	18
54010	ZARATE POMA	RONALD RENAN	C.I.	9973733	U.E. San Juan	18
54011	ZARATE QUENTA	ROBERTO	C.I.	6025663	U.E. Juvenal Mariaca B	35
54012	ZARATE QUISPE	ERIKA	C.I.	9914381	Unidad Educativa Pedro Domingo Murillo	4
54013	ZARATE QUISPE	FELISA	C.I.	6044187	Unidad Educativa Pedro Domingo Murillo	4
54014	ZARATE QUISPE	MELANIA	C.I.	6093741	U. E. Antonio Diaz Villamil	11
54015	ZARATE QUISPE	NANCY LETICIA	C.I.	4777932	U.E. Libertad Nro 1	19
54016	ZARATE QUISPE	ROSSMARY REINA	C.I.	8318387	U.E. Libertad Nro 1	19
54017	ZARATE RIOS	ALEJA	C.I.	7262279	Sede Social Caylla Churo	1
54018	ZARATE RIOS	SONIA	C.I.	8432669	U.E. Ventilla I	15
54019	ZARATE SALINAS	CRISTIAN	C.I.	12768522	U. E. 16 de Agosto	8
54020	ZARATE SALVADOR	GLADYS	C.I.	6067725	U.E. San Antonio A	13
54021	ZARATE SANCHEZ	ARMINDA	C.I.	9153011	Escuela Simon Bolivar	2
54022	ZARATE SANCHEZ	ELIZARDO	C.I.	7399114	Unidad Educativa Bolivia Viloco	4
54023	ZARATE SANGA	MARCOS	C.I.	9139504	Col. Guillermo Molina	5
54024	ZARATE SANTALLA	XIMENA MARISOL	C.I.	8446911	U.E. Franco Boliviano	40
54025	ZARATE SIRPA	JUSTINA	C.I.	7002109	U.E. Boliviano Japones B	18
54026	ZARATE TARQUI	BELKY VERONICA	C.I.	4908176	U.E. Carlos Palenque Aviles Dolores F	16
54027	ZARATE TARQUI	SIDNEY CAMILA	C.I.	9220061	U.E. Carlos Palenque Aviles Dolores F	16
54028	ZARATE TORREZ	LOIDA EUNICE	C.I.	9981076	U. E. Marien Garten A	24
54029	ZARATE TORREZ	SHARON	C.I.	9980012	U. E. Marien Garten A	24
54030	ZARATE VALENCIA	CARLA VIRGINIA	C.I.	6184375	U.E. Cristo Rey San Luis Fe y Alegría	28
54031	ZARATE VEIZAN	JUAN CARLOS	C.I.	7354165	Esc. Seccional V. Jachatira	1
54032	ZARATE VELASQUEZ	MARILU	C.I.	13505770	U.E. Manuel Bernal Mariaca	13
54033	ZARATE YUJRA	AMERICO GERMAN	C.I.	5975145	U.E. Juan Pablo II Don Bosco	12
54034	ZARATE ZARATE	PABLO ANDRES	C.I.	7562027	U. E. Fuerzas Armadas De La Nación	17
54035	ZARCO CARRILLO	ERIKA MIRIAM	C.I.	9176234	U.E. San Andres	8
54036	ZARCO CHAMBI	CRISTHIAN PLACIDO	C.I.	8336257	U.E. Modesto Omiste	9
54037	ZARCO CHAMBI	SOLEDAD	C.I.	4938432	U.E. Gran Poder B	18
54038	ZARCO CHOQUE	RAMIRO	C.I.	6958907	U.E. Republica de Francia	33
54039	ZARCO MACHACA	ELOY SALMON	C.I.	9182514	Col. Guillermo Molina	5
54040	ZARCO MACHACA	IZABET MARLINY	C.I.	6728219	Col. Guillermo Molina	5
54041	ZARCO MAMANI	PRISCILA ISABEL	C.I.	14881892	U.E. Illimani	31
54042	ZARCO MONTERO	VALERIA SHEYLA	C.I.	13760643	U.E. Libertad en las Américas	35
54043	ZARCO SILLERO	ZULEMA MARISOL	C.I.	10934608	U. E. Marien Garten A	24
54044	ZARCO VILLCA	BRAYAM BORIS	C.I.	6093283	U.E. Marcelo Quiroga Santa Cruz	14
54045	ZARCO VILLCA	FRANKLIN CESAR	C.I.	6087685	U.E. Marcelo Quiroga Santa Cruz	14
54046	ZARDAN MENDOZA	ZULMA	C.I.	12742418	Esc. Jose M. Pando	3
54047	ZARSOZO POMA	GONZALO	C.I.	9227950	U. E. San Vicente de Paul Fe y Alegría	37
54048	ZARSOZO TORREZ	MIGUEL ANGEL	C.I.	6114773	U.E. Faro Murillo	12
54049	ZARSURI ARGOLLO	LOURDES	C.I.	8430296	U.E. Luis Ramos	4
54050	ZARSURI GUARACHI	ERLAND ANDRES	C.I.	14020643	U. E. 6 de Junio de Cosmos 79	31
54051	ZARSURI PARI	ELVIS	C.I.	15263585	U.E. Santiago I	20
54052	ZARSURI SALAZAR	ADRIAN RICARDO	C.I.	8482492	Escuela Superior de Formación de Maestros Simón Bolívar	13
54053	ZARSURI VILLCA	MERY	C.I.	7089713	U.E. Villa Imperial	6
54054	ZARZURI AGUILAR	PETTER ROYFER	C.I.	9953653	U. E. Cuerpo de Cristo Fe y Alegría	18
54055	ZARZURI CACHI	MARCELO JULIO	C.I.	8358451	U.E. Dr. Aniceto Arce A	10
54056	ZARZURI HUAYRAJE	EDWIN	C.I.	7007715	U.E. Republica De Italia	18
54057	ZARZURI PAXI	SANDRA ESTEFANY	C.I.	13741091	U.E. Eduardo Avaroa	14
54058	ZARZURI POMA	JUSTINO	C.I.	3410302	U.E. Rafael Mendoza Castellón B	28
54059	ZAVALA ALANOCA	PATRICIA	C.I.	4953141	U.E. Modesto Omiste	9
54060	ZAVALA CONTRERAS	ADRIANA MARITZA	C.I.	9119702	U. E. República de Cuba	12
54061	ZAVALA CONTRERAS	RONNIE MAURICIO	C.I.	9153257	U.E. Maria Auxiliadora I	13
54062	ZAVALA MAMANI	MIGUEL ANGEL	C.I.	6074267	U. E. San José de Yunguyo A	18
54063	ZAVALA OROZA	ELIANA NELLY FABIOLA	PAS.	3355918	U.E. Julio Cesar PatiÃ±o	5
54064	ZAVALA SALVATIERRA	NICOL ESTEFANI	C.I.	8362388	U.E. Cristiano Vida Nueva	15
54065	ZAVALA TELLERIA	FARID	C.I.	6791950	U.E. Agustín Aspiazu	19
54066	ZAVALA YAÑEZ	MIGUEL CHRISTIAN	C.I.	3370744	U. E. Luis Alberto Pabon B	7
54067	ZAVALETA ALIPAZ	MARIANA	C.I.	3474399	U.E. Loretto	14
54068	ZAVALETA ARAMAYO	GABRIELA ALEJANDRA	C.I.	8467261	U.E. Rose Marie Galindo de Barrientos	50
54069	ZAVALETA FERNANDEZ	MARIA FERNANDA	C.I.	6964137	U.E. 6 de Junio	28
54070	ZAVALETA HUALLPA	CARLOS ABDON	C.I.	9944344	U. E. Luis Ernest CBN A	11
54071	ZEA LARICO	INES GIOVANA	C.I.	6967073	U.E. Daniel Sanchez Bustamante II	36
54072	ZEA MAMANI	MICAELA	C.I.	9078424	U.E. Luis Espinal Camps Aeropuerto	17
54073	ZEBAILLOS AGUILAR	TEREZA	C.I.	7478292	U.E. Católico Mercedes B	16
54074	ZEBALLOS	JOSELINE	C.I.	13441132	Colegio Inicua Alto	8
54075	ZEBALLOS ABASTO	ROSARIO DEL CARMEN	C.I.	3472098	U. E. San Javier de Fe y Alegría	10
54076	ZEBALLOS AGUILAR	EINAR ALEXEI	C.I.	7060823	U.E. 6 de Junio	28
54077	ZEBALLOS AGUILAR	MIGUEL ANGEL	C.I.	4307486	U. E. República de China	15
54078	ZEBALLOS ALABY	ARIEL	C.I.	6961729	U.E. Achumani	51
54079	ZEBALLOS ALACA	KATY	C.I.	6979314	U.E. Uyapi	2
54080	ZEBALLOS ANTEZANA	CLAUDIA MILENKA VICTORIA	C.I.	3351597	U.E. Rose Marie Galindo de Barrientos	50
54081	ZEBALLOS ANTEZANA	JOSE LUIS	C.I.	6839980	U.E. Miguel de Cervantes Saavedra	14
54082	ZEBALLOS APAZA	ANAHI ADRIANA	C.I.	9870762	Escuela El Palomar	7
54083	ZEBALLOS APAZA	RUTH DANIELA	C.I.	8332727	U. E. Nicolás Fernandez Naranjo	38
54084	ZEBALLOS APAZA	WARA EXALTA	C.I.	9870767	Escuela El Palomar	7
54085	ZEBALLOS BALDIVIEZO	EDSSON CELIER	C.I.	7163722	U.E. Hugo Dávila A	25
54086	ZEBALLOS BARRIONUEVO	CARLOS DIEGO	C.I.	6999121	U.E. Agustín Aspiazu	19
54087	ZEBALLOS BLANCO	BEIMAR EDDY	C.I.	8362020	U.E. Maria Auxiliadora I	13
54088	ZEBALLOS BLANCO	LINDEN ELIAS	C.I.	6923571	U.E. Alcides Arguedas Fiscal	7
54089	ZEBALLOS BURGOA	JOSE IGNACIO	C.I.	9911945	U.E. 6 de Junio	28
54090	ZEBALLOS CADENA	FAVIOLA PAOLA	C.I.	4836592	U.E. Jupapina	9
54091	ZEBALLOS CALLISAYA	FABIOLA	C.I.	7097918	U.E. Unión Europea B	19
54092	ZEBALLOS CALLISAYA	REYNALDO	C.I.	6729752	U.E. Unión Europea B	19
54093	ZEBALLOS CAMPOS	EVA	C.I.	1149541	U.E. Hugo Dávila A	25
54094	ZEBALLOS CARANI	BRYAN NADIEL	C.I.	10932483	U. E. Ave María Fundación Manos Abiertas Virgen de la Natividad	39
54095	ZEBALLOS CASTILLO	JHOSELIN	C.I.	6985332	U. E. Sergio Suarez Figueroa	35
54096	ZEBALLOS CASTILLO	SEBASTIAN	C.I.	11060133	U. E. Sergio Suarez Figueroa	35
54097	ZEBALLOS CESPEDES	GEORDANA SDENKHA	C.I.	4272180	U.E. 6 de Junio	28
54098	ZEBALLOS CHIPANA	WALTER HUGO	C.I.	9903749	U. E. 6 de Junio de Cosmos 79	31
54099	ZEBALLOS CHURA	JERICO	C.I.	13606001	Escuela Ajllata Grande	6
54100	ZEBALLOS COAJERA	ADELAIDA	C.I.	9974848	U.E. Republica De Italia	18
54101	ZEBALLOS COAJERA	VIRGINIA BLANCA	C.I.	9892629	U.E. Tupac Amaru	13
54102	ZEBALLOS COCA	ZULEMA	C.I.	9433410	Esc. Eduardo Avaroa	3
54103	ZEBALLOS COPATITI	JULIO CESAR	C.I.	7305325	U. E. Americana	7
54104	ZEBALLOS CORIA	DAVID ESTEBAN	C.I.	2375250	U. E. Los Pinos	26
54105	ZEBALLOS CUAJERA	NICOMEDES PORFIRIO	C.I.	7027712	U. E. San Roque	56
54106	ZEBALLOS ESCOBAR	JHONNY ANDRES	C.I.	5969764	U. E. Cnl. Max Toledo	28
54107	ZEBALLOS FLORES	ARIEL HENRRY	C.I.	9608473	U.E. Gregorio Reynolds	20
54108	ZEBALLOS GOMEZ	JOSUE RAUL	C.I.	10900203	U. E. Nicolás Fernandez Naranjo	38
54109	ZEBALLOS GOMEZ	MADELEINE ROXANA	C.I.	12608457	U.E. Elodia de Lijeron	10
54110	ZEBALLOS GONZALES	ELIO	C.I.	9237635	U.E. Gran Poder B	18
54111	ZEBALLOS GUTIERREZ	WILMA GREGORIA	C.I.	4767194	U.E. San Ignacio	19
54112	ZEBALLOS HUANCA	ROMINA ALEJANDRA	C.I.	13119731	U. E. Fuerzas Armadas De La Nación	17
54113	ZEBALLOS HUARACHI	MIGUEL ANGEL	C.I.	13116330	U.E. Mcal. Andrés de Santa Cruz	3
54114	ZEBALLOS HUARACHI	OSKAR SAMUEL	C.I.	13116331	U.E. San Francisco de la Tercera Orden	8
54115	ZEBALLOS IBAÑEZ	MARCO GABRIEL	C.I.	4915712	U.E. San Antonio Fe y Alegría	19
54116	ZEBALLOS IBAÑEZ	MARIA FERNANDA	C.I.	2965248	U. E. Los Pinos	26
54117	ZEBALLOS ILLANES	YESID	C.I.	10953349	U. E. Walter Alpire Duran A	37
54118	ZEBALLOS INCA	JUAN GABRIEL	C.I.	9063280	Esc. Unid Edu. Palos Blancos	25
54119	ZEBALLOS LAZARTE	JOHAN FREDDY	C.I.	10013043	U. E. Bolivia I	13
54120	ZEBALLOS LOPEZ	EMMANUEL DAVID	C.I.	6742881	U.E. Americano Obrajes	22
54121	ZEBALLOS MAMANI	MIRIAM	C.I.	8313482	U.E. San Pedro	11
54122	ZEBALLOS MENCIA	BEATRIZ	C.I.	6999451	U. E. Circuata I	6
54123	ZEBALLOS MOJICA	LEONARDO FRANCO	C.I.	10908347	U.E. Victor Paz Estensoro	20
54124	ZEBALLOS MOLINA	TANIA YERALDIN	C.I.	6112622	U.E. San Miguel de Alpacoma	5
54125	ZEBALLOS MOLLINEDO	OLGA ELIANA	C.I.	4761194	U.E. San Antonio Fe y Alegría	19
54126	ZEBALLOS OJEDA	SOLEDAD AMPARO	C.I.	6726612	U.E. Bicentenario La Paz	11
54127	ZEBALLOS ORELLANA	ROBERTO	C.I.	9371270	Esc. Eduardo Avaroa	3
54128	ZEBALLOS OTOYA	YAMIR GUILLERMO	C.I.	13341344	Sede Social	9
54129	ZEBALLOS OTOYA	YENERIS	C.I.	9158194	Sede Social	9
54130	ZEBALLOS PAUCARA	NANCY	C.I.	7008539	U.E. Puerto de Guaqui	29
54131	ZEBALLOS QUISPE	ABRAHAM EDUARDO	C.I.	8393313	Colegio Nacional Arturo Posnanski	17
54132	ZEBALLOS QUISPE	JHONN FRANKLIN	C.I.	8328380	Colegio Nacional Arturo Posnanski	17
54133	ZEBALLOS RADA	JORGE EDUARDO	C.I.	4868284	U.E. Colorados de Bolivia	9
54134	ZEBALLOS RADA	PAOLA NICOLE	C.I.	8422241	U.E. Amor de Dios	16
54135	ZEBALLOS RAMOS	ANA LIA	C.I.	6906179	Sede Social de Cusicancha	6
54136	ZEBALLOS RAMOS	CRISTIAN	C.I.	10929979	U.E. Puerto de Guaqui	29
54137	ZEBALLOS RAMOS	RENE	C.I.	6857387	U.E. Mcal. José Ballivián A	18
54138	ZEBALLOS REYES ORTIZ	RODWIN HUMBERTO	C.I.	6835031	U.E. Nacional Guanay	11
54139	ZEBALLOS RIVAS	DERECK REYNALDO	C.I.	9100771	(Cárcel) C.O.F. Miraflores	1
54140	ZEBALLOS RIVERO	RODOLFO MIGUEL	C.I.	4822617	U.E. René Barrientos OrtuÃ±o	18
54141	ZEBALLOS RODRIGUEZ	CRISTINA	C.I.	6790140	U.E. Simón Bolívar	24
54142	ZEBALLOS ROJAS	MIGUEL ANGEL	C.I.	5723269	Esc. Evaristo Valle	33
54143	ZEBALLOS SANCHEZ	CESAR ANDRES	C.I.	12863143	U.E. Naciones Unidas	5
54144	ZEBALLOS SANJINES	GABRIELA ARGELIA	C.I.	5988448	U.E. Agustín Aspiazu	19
54145	ZEBALLOS SANTA MARIA	SILVIA	C.I.	4954462	Col. Tomas Katari	2
54146	ZEBALLOS SEGARRA	LILIANA	C.I.	6977477	U. E. 16 de Julio de Mapiri	19
54147	ZEBALLOS SUAREZ	GABRIELA IRLANDA	C.I.	12606325	U.E. Pedro Poveda A	17
54148	ZEBALLOS SUÑAVI	JHESID JUAN	C.I.	9869854	U.E. 24 de Junio A	30
54149	ZEBALLOS TIÑINI	AYRTON ALEX	C.I.	9202007	U.E. Tupac Amaru	13
54150	ZEBALLOS TIPO	ALEJANDRA	C.I.	9089342	U.E. Agustín Aspiazu	17
54151	ZEBALLOS TORREJON	WINNER ANTONIO	C.I.	6892846	U.E. 24 de Junio A	30
54152	ZEBALLOS TORRICO	SILVIA TATIANA	C.I.	2635357	U.E. Mcal. Andrés de Santa Cruz	3
54153	ZEBALLOS VALVERDE	ERLAN ALEXANDER	C.I.	13297572	U.E. Jupapina	9
54154	ZEBALLOS VALVERDE	LUIS DANIEL	C.I.	6988027	U.E. Puerto del Rosario	35
54155	ZEBALLOS VASQUEZ	HIBER	C.I.	5941887	U.E. Tokio	14
54156	ZEBALLOS VELASQUEZ	WENDY VIVIANA	C.I.	4926805	U.E. Ave María Fundación Manos Abiertas Virgen de la Natividad	39
54157	ZEBALLOS VENEGAS	JERSON GIOVANNI	C.I.	9165701	U. E. Marien Garten A	24
54158	ZEBALLOS VILLA	ALEJANDRA CAMILA	C.I.	6855984	U.E. Manuel Bernal Mariaca	13
54159	ZEBALLOS VILLAFAN	RONALD ROLANDO	C.I.	8432147	U. E. Fabril 18 de Mayo	13
54160	ZEBALLOS VILLALBA	PABLO MIGUEL	C.I.	8327498	U.E. La Paz	15
54161	ZEBALLOS VIRACOCHA	PINO	C.I.	7002224	Esc. Centro Tilata	50
54162	ZEBALLOS VISCARRA	MILENKA BARBARA	C.I.	4844798	U.E. Daniel Sanchez Bustamante II	36
54163	ZEBALLOS YUJRA	JAVIER	C.I.	9104560	U. E. Luis Espinal de Collpani	34
54164	ZEBALLOS ZEGARRA	ELVIS OSMAR	C.I.	10935917	U. E. Marien Garten A	24
54165	ZEBALLOS ZUÑAGUA	NOE JAZZ	C.I.	4879329	U. E. Americano Néstor PeÃ±aranda 1	5
54166	ZEGADA JORDAN	MATEO NICOLAS	C.I.	8464211	U.E. Julio Cesar PatiÃ±o	5
54167	ZEGADA JORDAN	RENATA	C.I.	6961570	U.E. Julio Cesar PatiÃ±o	5
54168	ZEGALES QUINTAZA	KENNETH MAURICIO	C.I.	12482697	U.E. Néstor Paz Zamora	36
54169	ZEGARRA ALEJO	JOSUE AZIEL	C.I.	6033332	U.E. Unión Bolivariana	17
54170	ZEGARRA ARAPA	MARIZOL	C.I.	8330740	U.E. Felix Reyes Ortiz	11
54171	ZEGARRA ARUQUIPA	MILDRET YESENIA	C.I.	11078969	U.E. Villa el Carmen	13
54172	ZEGARRA ASTURIZAGA	VANESSA	C.I.	3441178	U.E. Boliviano del Sur	12
54173	ZEGARRA AZCUI	IRMA DANILA	C.I.	4338807	U.E. Santa Rosa La Florida A	18
54174	ZEGARRA BELTRAN	IGNACIO FABRICIO	C.I.	6720439	U.E. René Barrientos OrtuÃ±o	18
54175	ZEGARRA CABEZAS	HEBNER NOEL	C.I.	10932661	U.E. Unión Bolivariana	17
54176	ZEGARRA CAERO	DANITZA MAYERLIN	C.I.	6989869	U.E. Saint Peter's	7
54177	ZEGARRA CALLE	NARSISO GERMAN	C.I.	6725703	U.E. Gualberto Villarroel	14
54178	ZEGARRA CALLIZAYA	KATTY GABRIELA	C.I.	14186037	U.E. Fátima	14
54179	ZEGARRA CANO	BORIS ORLANDO	C.I.	3477264	U.E. Domingo Savio A	13
54180	ZEGARRA CASTRO	CARLA ANTONIA	C.I.	4810114	U.E. Naciones Unidas	5
54181	ZEGARRA CHOQUE	BERNARDO FAUSTO	C.I.	4800696	U.E. Luis Espinal Camps Aeropuerto	17
54182	ZEGARRA CHURATUPA	JUAN SEBASTIAN	C.I.	9989638	U.E. Juvenal Mariaca B	35
54183	ZEGARRA COLQUE	JUANA	C.I.	5154219	U.E. Mcal. Sucre	3
54184	ZEGARRA COLQUE	MARIBEL	C.I.	9132028	U. E. Villa Litoral	2
54185	ZEGARRA C

No.	Apellidos	Nombres	Tipo Doc.	Doc. Identidad	Recinto	Mesa
54222	ZEGARRA TANCARA	PAULA	C.I.	6052181	U.E. Néstor Paz Zamora	36
54223	ZEGARRA TITO	REINO	C.I.	3478258	U.E. Túpac Katari	7
54224	ZEGARRA TOLA	NEOFON	C.I.	8398148	U. E. ChaÃ±ocahua	31
54225	ZEGARRA TORREZ	ROBERTO	C.I.	9927009	U.E. Suazo	3
54226	ZEGARRA TUSCO	OBED	C.I.	9967424	Colegio Hernando Siles	3
54227	ZEGARRA VALLE	CARLOS ANTONIO	C.I.	3487673	U.E. Cristo Rey San Luis Fe y Alegría	28
54228	ZEGARRA VILLARREAL	EDUARDO JOEL	C.I.	6947809	U.E. Rotary Chuquiago Marca	30
54229	ZEGARRA ZAMBRANA	WILLIAM	C.I.	11061213	Escuela Colque Amaya Alta	2
54230	ZEGARRA ZEBALLOS	ADRIANA JACQUELINE	C.I.	5978478	U. E. Luis Alberto Pabon B	7
54231	ZEGARRUNDO ALEGRE	LIDIA BEATRIZ	C.I.	10938434	Esc. Mixta Julio Cordero	7
54232	ZEGARRUNDO ALEGRE	WILFREDO	C.I.	13550863	Esc. Mixta Julio Cordero	7
54233	ZEGARRUNDO CAHUAPAZA	SANTOS MARCELINO	C.I.	10906867	Esc. Evaristo Valle	33
54234	ZEGARRUNDO CALLE	SUSANA BEATRIZ	C.I.	8318951	U. E. Nicolás Fernandez Naranjo	38
54235	ZEGARRUNDO CAUNA	GENOVEVA	C.I.	7020780	Esc. Central Sorejaya	2
54236	ZEGARRUNDO CHOQUE	MAYRON JASSIEL	C.I.	13491579	U. E. Fuerzas Armadas De La Nación	17
54237	ZEGARRUNDO CONDORI	ANASTACIO	C.I.	6799076	Col. Juan XXIII	11
54238	ZEGARRUNDO CONDORI	RENE OSCAR	C.I.	10900417	U. E. Fuerzas Armadas De La Nación	17
54239	ZEGARRUNDO FLORES	VICTOR	C.I.	11065712	Esc. Mixta Julio Cordero	7
54240	ZEGARRUNDO HERRERA	EVELIA	C.I.	9235135	U. E. Circuata I	6
54241	ZEGARRUNDO MAMANI	JOSUE CALEB	C.I.	6955624	Esc. Central Sorejaya	3
54242	ZEGARRUNDO QUISPE	JUNIOR	C.I.	9256877	Esc. Central Sorejaya	3
54243	ZEGARRUNDO QUISPE	MARIO	C.I.	8383015	Esc. Central Sorejaya	3
54244	ZEGARRUNDO QUISPE	NILTON BASILIO	C.I.	6720184	Esc. Central Sorejaya	3
54245	ZEGARRUNDO QUISPE	TOMAS	C.I.	8383187	Esc. Central Sorejaya	3
54246	ZEGARRUNDO QUISPE	VANESSA	C.I.	15281104	U.E. Elizardo Perez	25
54247	ZEGARRUNDO QUISPE	VERONICA	C.I.	8383084	Esc. Central Sorejaya	3
54248	ZEGARRUNDO ZARATE	HEBERT	C.I.	8324645	Sede Social de Cusicancha	6
54249	ZELADA	ALBERTO	C.I.	4304252	U.E. Victor Paz Estensoro	20
54250	ZELADA ARGANI	NEYDA	C.I.	8365962	Instituto Tecnológico Ayacucho	40
54251	ZELADA ARI	MARIA JUSTINA	C.I.	4377031	U.E. Bicentenario La Paz	11
54252	ZELADA GONZALES	WILMA RUTY	C.I.	6163040	U. E. ChaÃ±ocahua	31
54253	ZELADA LIMA	ARACELY	C.I.	12768244	U.E. Bolivia	20
54254	ZELADA MAMANI	ALEXA SHESCID	C.I.	14006039	U.E. Rvdo. Padre Walter Strub A	26
54255	ZELADA MORALES	FRANZ	C.I.	6010325	Muruhuta	2
54256	ZELADA MORALES	GRACIELA	C.I.	6092079	Muruhuta	2
54257	ZELADA MORALES	RUIZ	C.I.	8384713	Muruhuta	2
54258	ZELADA QUISBERT	AMBAR YOSSELYN	C.I.	6900374	U.E. Modesto Omiste	9
54259	ZELADA QUISBERT	JOSE LUIS	C.I.	6900386	U.E. Modesto Omiste	9
54260	ZELADA QUISPE	JENNY LUZ	C.I.	10080418	U.E. Huayna Potosí	22
54261	ZELADA RAMIREZ	NELZON	C.I.	6841347	Esc. Simon Boliviar	13
54262	ZELADA SILVA	DANIEL MARCELO	C.I.	4820141	U.E. Juan Herschel A	20
54263	ZELADA VALLEJOS	GUILLERMO ANTONIO	C.I.	3366394	U.E. Martin Cardenas Hermosa C	54
54264	ZELADA VELARDE	LUIS HUMBERTO	C.I.	9253421	U.E. Luis Espinal Camps Aeropuerto	17
54265	ZELAYA BALDERRAMA	SANDRA MARISOL	C.I.	6814998	U. E. San Javier de Fe y Alegría	10
54266	ZELAYA RODRIGUEZ	MARCO ANTONIO	C.I.	2473894	U. E. Carlos Salinas Aramayo	6
54267	ZELAYA ROMERO	LUCIANA	C.I.	9990847	U.E. Rvdo. Padre Walter Strub A	26
54268	ZELAYA SALINAS	LIZ MARGARITA	C.I.	9109004	Esc. Rene Barrientos Ortuno	29
54269	ZELAYA TORRES	FLORENCIA	C.I.	10407542	E.S.F.M.E.F.D. Antonio José de Sucre	8
54270	ZELAYA YUJRA	CLAUDIA LEONOR	C.I.	6846058	U. E. Abraham Lincoln	15
54271	ZEMA SABY	MARIA EUGENIA	C.I.	1900909	U.E. 6 de Junio	28
54272	ZENTENO	PAMELA PRISCILLA	C.I.	4881716	U.E. San Francisco de la Tercera Orden	8
54273	ZENTENO ALEJO	ROBY EDWIN	C.I.	8464729	U.E. Jach'a Uru	16
54274	ZENTENO APAZA	WILLIAMS	C.I.	7021648	(Cárcel) Recinto Penitenciario San Pedro de La Paz	5
54275	ZENTENO ARTEAGA	KEVIN ALEJANDRO	C.I.	9120119	U. E. Los Pinos	26
54276	ZENTENO ASPI	LIDIA	C.I.	6976015	U.E. Hugo Chavez Frías	15
54277	ZENTENO AYALA	DIANA ROSARIO	C.I.	8186714	U.E. San José Fe y Alegría	48
54278	ZENTENO CABRERA	LIZA DOLORES	C.I.	6034683	Esc. German Busch	16
54279	ZENTENO CABRERA	PATRICIO STANLEY	C.I.	7339197	U.E. 1ro de Mayo	37
54280	ZENTENO CALLISAYA	JESUS ANGEL	C.I.	16100595	U.E. Holanda	56
54281	ZENTENO CALLISAYA	MELANNY HELEN	C.I.	14878264	U.E. Bethesda	17
54282	ZENTENO CALLISAYA	WILFREDO	C.I.	7041740	Col. Hacia El Mar	5
54283	ZENTENO CHAMBI	FERNANDO	C.I.	14795892	U.E. Cristo Rey San Luis Fe y Alegría	28
54284	ZENTENO CHOQUE	ELTA	C.I.	5980407	U.E. Rafael Pabón	27
54285	ZENTENO CHOQUE	YASMINIA OPDULIA	C.I.	8344211	U.E. Adela Zamudio A	12
54286	ZENTENO CHURA	CAROLA	C.I.	12638529	Esc. Viliroco	26
54287	ZENTENO CONDORI	JHOVANA	C.I.	7053866	Col. Hacia El Mar	5
54288	ZENTENO CONDORI	MERY CECILIA	C.I.	4315987	U. E. Cuerpo de Cristo Fe y Alegría	18
54289	ZENTENO CONDORI	NELLY JUSTINA	C.I.	8859334	Colegio Ballivian	37
54290	ZENTENO CONDORI	ROSSMARY	C.I.	6114775	U.E. Humberto Arandia	2
54291	ZENTENO CONDORI	VALERIA	C.I.	4241130	U.E. Ventilla I	15
54292	ZENTENO CUSI	JUANA ELIZABETH	C.I.	3441712	U.E. Boliviano del Sur	12
54293	ZENTENO ESPINOZA	ARMANDO ALAIN	C.I.	3756689	U. E. Ave María Fundación Manos Abiertas Virgen de la Natividad	39
54294	ZENTENO FUNES	WILMA ANDREA ALEJANDRA	C.I.	4481591	U.E. Emeterio Villamil de Rada	3
54295	ZENTENO GUTIERREZ	ADRIAN SEBASTIAN	C.I.	13649824	U. E. República de China	15
54296	ZENTENO GUTIERREZ	JUSTINO	C.I.	4988772	U. E. ChaÃ±ocahua	31
54297	ZENTENO HUANCA	CARLOS ISAAC	C.I.	4755526	U.E. Tokio	14
54298	ZENTENO HUAYHUA	JAZMIN ANALY	C.I.	13789685	U.E. Tokio	14
54299	ZENTENO KUCHARSKY	JOSE ANTONIO	C.I.	6199070	U.E. Achumani	51
54300	ZENTENO LAURA	LICET	C.I.	9954935	U.E. Republica de Francia	33
54301	ZENTENO LAURA	SARA MISHEL	C.I.	12639261	Esc. San Luis	21
54302	ZENTENO LAURA	SHARON CESIA	C.I.	14008626	Esc. Evaristo Valle	33
54303	ZENTENO LAYME	JUAN FRANCISCO	C.I.	8444403	U.E. Adolfo Costa Du Rels	34
54304	ZENTENO LIMA	OMAR GONZALO	C.I.	5952517	U. E. Fernando Nogales Castro Fe y Alegría	26
54305	ZENTENO LOPEZ	EDWIN IRINEO	C.I.	3400147	Esc. Achica Arriba	5
54306	ZENTENO LOPEZ	HONORIO	C.I.	6736686	Esc. Achica Arriba	5
54307	ZENTENO LOPEZ	LIDIA	C.I.	3416153	Esc. Achica Arriba	5
54308	ZENTENO LOPEZ	LUIS ALFREDO	C.I.	10069952	U.E. Bolivia	20
54309	ZENTENO MACHACA	PABLO	C.I.	11094046	U.E. 27 de Mayo A	25
54310	ZENTENO MALLEA	JUAN ENRIQUE	C.I.	3427344	U.E. Daniel Sanchez Bustamante II	36
54311	ZENTENO MAMANI	CLAUDIA ANDREA	C.I.	10065504	U. E. Villa Cooperativa A	30
54312	ZENTENO MAMANI	CRISTIAN YHORDY	C.I.	12833447	U.E. 3 de Mayo B	33
54313	ZENTENO MAMANI	EVO	C.I.	10903842	U.E. Jardines del Sur	14
54314	ZENTENO MAMANI	GABRIELA LAURA	C.I.	8448559	U.E. Gualberto Villarroel	14
54315	ZENTENO MAMANI	JASMANI RONALD	C.I.	9070473	U.E. 1ro de Mayo	37
54316	ZENTENO MAMANI	NANCY BEATRIZ	C.I.	4769012	U.E. LYNNS	14
54317	ZENTENO MAMANI	POLICARPIO	C.I.	5480563	Col. Mejillones	1
54318	ZENTENO MAMANI	YESICA	C.I.	13056267	U.E. Ingavi	26
54319	ZENTENO MARCA	JESUS	C.I.	9923022	U.E. Tokio	14
54320	ZENTENO MARCA	YESENIA	C.I.	10086535	U.E. Tokio	14
54321	ZENTENO MATIAS	MARCO ANTONIO	C.I.	5961784	U.E. Amig Chaco	7
54322	ZENTENO MERCADO	AMETH ABIMAEL	C.I.	7219136	Esc. San Luis	21
54323	ZENTENO MIRANDA	ISMAEL	C.I.	7301266	Esc. Tupac Katari	3
54324	ZENTENO MIRANDA	MIRIAM	C.I.	13213717	U.E. Suazo	3
54325	ZENTENO MONTALVO	ANDREINA VANESA	C.I.	10010154	Colegio Ballivian	37
54326	ZENTENO MONTALVO	LIZETH	C.I.	10900003	Colegio Ballivian	37
54327	ZENTENO NINA	LIBERTAD JHILKA	C.I.	6020222	U. E. Walter Alpire Duran A	37
54328	ZENTENO OLMOS	ESTEFANIA ADRIANA	C.I.	8317813	Instituto Tecnológico Ayacucho	41
54329	ZENTENO OROS	JULIO	C.I.	4246549	U.E. Mcal. José Ballivián A	18
54330	ZENTENO OVIEDO	GUSTAVO ARMANDO	C.I.	6980626	U.E. Topater	18
54331	ZENTENO PACO	DARIEN ALAN	C.I.	15234888	U.E. Bolivia	20
54332	ZENTENO POCOACA	LIDIA	C.I.	6004015	U.E. Pantini	2
54333	ZENTENO POCOACA	MARY CRUZ	C.I.	9977009	U. E. 6 de Junio de Cosmos 79	31
54334	ZENTENO POMA	CARLOS EUSEBIO	C.I.	4753771	U.E. 1ro de Mayo	37
54335	ZENTENO POMA	CIPRIANO	C.I.	9990518	Esc. Central Cavari	3
54336	ZENTENO QUENTA	IVAN WILMER	C.I.	8380727	Esc. Centro Tilata	50
54337	ZENTENO QUINO	XIMENA	C.I.	13298805	U. E. Franz Tamayo de Río Seco A	40
54338	ZENTENO QUISPE	DAVID GEOVANNY	C.I.	9185983	U.E. Franco Boliviano	40
54339	ZENTENO QUISPE	HILARION MARCO	C.I.	7265129	U.E. Victor Paz Estensoro	20
54340	ZENTENO RAFAEL	NAYRA ISABEL	C.I.	7311639	U.E. Amerinst	30
54341	ZENTENO RAMOS	JORGE SALUSTIO	C.I.	4261298	U.E. Rvdo. Padre Walter Strub A	26
54342	ZENTENO RAMOS	MIRIAN ALEJANDRA	C.I.	6955877	U. E. Luis Ernest CBN A	11
54343	ZENTENO SAAVEDRA	MIGUEL ANGEL	C.I.	4401908	U.E. Santa Rosa La Florida A	18
54344	ZENTENO SALCEDO	OSCAR BLAIR	C.I.	3448923	U.E. Vicenta Juariste Eguino	4
54345	ZENTENO SEGOVIA	GABRIEL ANTONIO	C.I.	1876930	U. E. Ave María Fundación Manos Abiertas Virgen de la Natividad	39
54346	ZENTENO SIÑANI	VLADIMIR	C.I.	11062785	Esc. 18 de Noviembre	26
54347	ZENTENO SORUCO	JAIME	C.I.	3386622	U.E. Cristo Rey San Luis Fe y Alegría	28
54348	ZENTENO SOTO	CRISTINA	C.I.	9128517	Sindicato Mixto de Transporte Litoral	12
54349	ZENTENO SULLCANI	MARY DOLORES	C.I.	7034118	U.E. Unión Bolivariana	17
54350	ZENTENO TANCARA	ERICK ARMANDO	C.I.	13675920	U.E. Mcal. José Ballivián A	18
54351	ZENTENO TRUJILLO	BRITTANY ALISON	C.I.	8309673	U. E. Sergio Suarez Figueroa	35
54352	ZENTENO VARGAS	DIEGO JESUS	C.I.	6821346	U.E. Santa Rosa La Florida A	18
54353	ZENTENO VARGAS	JACKELINE	C.I.	8322592	U.E. 23 de Marzo B	36
54354	ZENTENO VARGAS	MAEVI SALMA	C.I.	13499677	U.E. Gral. Juan José Torres Gonzales	27
54355	ZENTENO ZENTENO	GLADYS	C.I.	9115251	Esc. Achica Arriba	5
54356	ZEPITA AGUILARIO	GERMAN PABLO	C.I.	5968485	U. E. San Antonio	5
54357	ZEPITA VILLCA	KENIA	C.I.	6981031	U. E. San Antonio	5
54358	ZEQUIN ICONA	ERICK	C.I.	15093901	U.E. San José	2
54359	ZEQUIN ICONA	ROMERIA	C.I.	15093900	Escuela Cocochi	3
54360	ZEQUIN TAYO	MARGARITA	C.I.	6827703	U.E. San José	2
54361	ZERON AJNO	FLOR MAYLI	C.I.	13879479	U.E. San Martín de Porres	41
54362	ZHANG CHOQUE	SERGIO EDUARDO	C.I.	9155466	U. E. Cnl. Max Toledo	28
54363	ZHANG YUAN	MIGUEL JIE	C.I.	4876922	Dirección Departamental de Educación La Paz	8
54364	ZHANUZAKOVA	MADINA	C.I.	14795721	Escuela Simona Manzaneda	13
54365	ZILVETI CARBALLO	MINERVA	C.I.	4089850	U.E. La Paz B	6
54366	ZILVETTY TORRICO	MIGUEL ANGEL	C.I.	4813593	U.E. Santa Rosa La Florida A	18
54367	ZOCA ALVAREZ	GUIMER JULIO	C.I.	6131931	Instituto Tecnológico Ayacucho	41
54368	ZOLANO SOLANO	MONICA	C.I.	4766605	U.E. Unión Europea B	19
54369	ZOLARES HUANCA	ALBERTO	C.I.	5772633	U. E. Circuata I	6
54370	ZOLARES NIETO	MARCO ANTONIO	C.I.	4898537	U. E. Gil Tapia Rada	23
54371	ZONA MARTINEZ	CARLOS REYNALDO	C.I.	5961837	U.E. Daniel Sanchez Bustamante II	36
54372	ZONCO CALLAMPA	VICTOR EUSEBIO	C.I.	10012846	Recinto Taipi Canuma	2
54373	ZONCO CASTILLO	NATALIA	C.I.	6984300-1J	Esc. Nucleo Cocoy	2
54374	ZONCO CHUCAMANI	EDZON ANGEL	C.I.	11079451	U.E. Simón Bolívar	24
54375	ZONCO CONDORI	BEATRIZ ELENA	C.I.	8316208	U.E. Tacachaca	2
54376	ZONCO COSUHUE	BEATRIZ	C.I.	9954790	Recinto Taipi Canuma	2
54377	ZONCO MAMANI	DORA FRANCISCA	C.I.	4908852	U. E. Cnl. Max Toledo	28
54378	ZONCO MAMANI	MARIO	C.I.	6041416	U.E. Los Andes	18
54379	ZONCO MAYHUA	GRACIELA	C.I.	11079383	U.E. Simón Bolívar	24
54380	ZONCO MORALES	JOSE LUIS	C.I.	14487729	U. E. Villa Adela Yunguyo	19
54381	ZONCO MURGA	EULOGIA	C.I.	9122984	Escuela XVI De Julio	5
54382	ZONCO PAYI	JORGE ANTONIO	C.I.	14637072	Escuela XVI De Julio	5
54383	ZONCO QUISBERT	VANETSA ALBA	C.I.	9860117	U.E. Unión Bolivariana	17
54384	ZONCO QUISPE	VERONICA	C.I.	6090518	U. E. 21 de Septiembre SeÃ±or de Lagunas	24
54385	ZONCO SILVA	RUDY CRISMAR	C.I.	9145688	U.E. San José Fe y Alegría	48
54386	ZONCO YANAGUAYA	MARITZA	C.I.	7086519	U.E. San Marcos	10
54387	ZONCO ZONCO	GUILLERMO	C.I.	6800207	Esc. Nucleo Cocoy	2
54388	ZORRILLA LOPEZ	VALERIA	C.I.	5967604	U.E. Gral. José de San Martin	30
54389	ZORRILLA PORTUGAL	SERGIO DYLAN	C.I.	8318480	U.E. Amerinst	30
54390	ZORRILLA ROMERO	JHASMIL CINDY	C.I.	7041275	U. E. San Miguel	10
54391	ZOTES MANCILLA	ROXANA JACQUELINE	C.I.	2284987	U.E. Gregorio Reynolds	20
54392	ZUAÑA QUISPE	MARINA	C.I.	8387269	U.E. Carlos Palenque Aviles Dolores F	16
54393	ZUAZO ALZERRECA	MIGUEL ALFREDO	C.I.	4902065	U.E. San Francisco de la Tercera Orden	8
54394	ZUAZO CASO	MARCOS JUAN	C.I.	6890750	U. E. Oscar Alfaro B	32
54395	ZUAZO CHOQUE	MARCELO JHASMANNY	C.I.	4888323	U.E. Gral. Juan José Torres Gonzales	27
54396	ZUAZO CUTIPA	JESUS ISRAEL	C.I.	4849848	U. E. John Fitzgerald Kennedy	6
54397	ZUAZO DAZA	CARLOS ALBERTO	C.I.	4318639	U.E. 6 de Junio	28
54398	ZUAZO ESPINOZA	ZULMA	C.I.	8314105	U. E. 16 de Julio de Mapiri	19
54399	ZUAZO FERNANDEZ	MARCELO HOZMART	C.I.	2695388	U.E. Bautista Canadiense	5
54400	ZUAZO HUAYHUA	BETTY ELENA	C.I.	10904622	U. E. Santa Rosa	10
54401	ZUAZO JOFFRE	CLAUDIA VERONICA	C.I.	2054761	U.E. Franco Boliviano	40
54402	ZUAZO MAMANI	DIEGO ARMANDO	C.I.	6890771	Esc. Nucleo Laripata	5
54403	ZUAZO MENESES	MARCELO YESID	C.I.	4802826	Instituto Tecnológico Ayacucho	41
54404	ZUAZO PARDO	LIEGIBEL	C.I.	3353859	Instituto Tecnológico Ayacucho	41
54405	ZUAZO PARI	JOSE LUIS	C.I.	9067939	U. E. 16 de Julio de Mapiri	19
54406	ZUAZO PATZI	MARIA ISABEL	C.I.	10945824	Esc. Evaristo Valle	33
54407	ZUAZO PEREZ	BEATRIZ	C.I.	9067799	Col. Juan XXIII	11
54408	ZUAZO PEREZ	LIDIA	C.I.	9067805	Escuela Central Titicachi	2
54409	ZUAZO PEREZ	RUBEN DAVID	C.I.	6897595	H.A.M. de Sorata	10
54410	ZUAZO PEREZ	SONIA NATALIA	C.I.	6891428	Esc. Nucleo Laripata	5
54411	ZUAZO PEREZ	WILLIAM	C.I.	9067692	Esc. Nucleo Laripata	5
54412	ZUAZO QUISBERT	JACQUELINE	C.I.	6005522	U. E. San José de Yunguyo A	18
54413	ZUAZO QUISBERT	ROCIO CLARIBEL	C.I.	8264010	U. E. San José de Yunguyo A	18
54414	ZUAZO QUISBERT	RONALD ADRIAN	C.I.	11544185	U. E. San José de Yunguyo A	18
54415	ZUAZO QUISPE	LUIS GERARDO	C.I.	12641273	U.E. Noruega	32
54416	ZUAZO RAMOS	VIDAL	C.I.	9986633	H.A.M. de Sorata	10
54417	ZUAZO REA	FERNANDA SAYEN	C.I.	10925197	U.E. Gral. Armando Escobar Uria	8
54418	ZUAZO RIOS	NOELIA PATRICIA	C.I.	12958260	U.E. Puerto Mejillones Ciudad Satelite	24
54419	ZUAZO SARMIENTO	ERNESTO	C.I.	13696080	U.E. Vicente Tejada	23
54420	ZUAZO ZAPATA	ZILA PAOLA	C.I.	4925983	Unidad Educativa Simon Bolivar	16
54421	ZUBIAGA QUIROGA	SANDRA ESTEFANIA	C.I.	4504062	U.E. República de Panamá	17
54422	ZUBIETA BELTRAN	JORGE AUGUSTO	C.I.	7370642	U.E. Rose Marie Galindo de Barrientos	50
54423	ZUBIETA CABALLERO	ANDREA MASSIEL	C.I.	6726924	Sede Social Villa El Carmen	8
54424	ZUBIETA ENDARA	ADAN FRANZ	C.I.	6791358	U.E. Holanda	56
54425	ZUBIETA ESCOBAR	VLADIMIR	C.I.	5737383	Sindicato Mixto de Transporte Litoral	12
54426	ZUBIETA FERNANDEZ	GIOVANNI NELSON	C.I.	13413800	U.E. Brig. My. Remberto Tapia	19
54427	ZUBIETA FERRUFINO	SERGIO LUCIANO	C.I.	4901988	U.E. Achumani	51
54428	ZUBIETA MAINA	MELELA	C.I.	1763312	U. E. Luis Alberto Pabon B	7
54429	ZUBIETA MAMANI	JUSTINO GERMAN	C.I.	6228842	Escuela Anquimoa	3
54430	ZUBIETA MENDEZ	MONICA AMADA	C.I.	13643473	U.E. Jupapina	9
54431	ZUBIETA MOLINA	JOSE MANUEL	C.I.	6164860	U.E. Jach'a Uru	16
54432	ZUBIETA POMA	JESUS FERNANDO	C.I.	10912623	U. E. Madre Maria Federica	19
54433	ZUBIETA QUISPE	JOSE PAZ	C.I.	13449963	Col. Central San Agustin	2
54434	ZUBIETA RIVEROS	JUAN PEDRO	C.I.	9966287	U.E. San Martín de Porres	41
54435	ZUBIETA ROJAS	MARIA JHOSELIN	C.I.	9523820	U. E. Huaritolo	3
54436	ZUBIETA VICENTE	HEIDI ALICIA	C.I.	14426471	U.E. Llanquera	2
54437	ZUCA GONZALES	JORGE LUIS	C.I.	6762471	U.E. Agustín Aspiazu	17
54438	ZUCA MAMANI	LEIDY	C.I.	9206759	U.E. Agustín Aspiazu	17
54439	ZULETA CALLIZAYA	GEORGINA	C.I.	9904865	U. E. Bautista Saavedra	57
54440	ZULETA CANAVIRI	JHOSELIN ALEJANDRA	C.I.	8304103	U. E. Antonio Diaz Villamil A	14
54441	ZULETA CANAVIRI	MELIZZA ABIGAIL	C.I.	8307867	U. E. Antonio Diaz Villamil A	14
54442	ZULETA CONDORI	LUCINDA	C.I.	4906126	U. E. Oscar Alfaro B	32
54443	ZULETA CONDORI	MEDARDO	C.I.	8428119	U.E. Juan Pablo II Don Bosco	12
54444	ZULETA COPANA	LUZ CLARITA	C.I.	9919048	U.E. Gualberto Villarroel	14
54445	ZULETA CORINA	FERNANDO	C.I.	4775703	U.E. Luis Espinal Camps Nro 1	27
54446	ZULETA CORONEL	CLAUDIA YOLA	C.I.	9104640	U.E. Luis Espinal Camps Aeropuerto	17
54447	ZULETA HILARA	ZULMA	C.I.	8390056	U. E. Bautista Saavedra	57
54448	ZULETA HUANCA	EDY CELSO	C.I.	6791203	U.E. San Andres	8
54449	ZULETA HUANCA	MARIANA GISSEL	C.I.	13313804	U.E. Rotary Chuquiago Marca	30
54450	ZULETA HUARANCA	DEMETRIO SEVERO	C.I.	9235037	U.E. Taiwan	14
54451	ZULETA LUQUE	CLAUDIO	C.I.	6885902-1U	Escuela Chajlaya	3
54452	ZULETA MACHACA	EVARISTA	C.I.	6158579	U. E. Oscar Alfaro B	32
54453	ZULETA MACHACA	FELISA	C.I.	4906562	U. E. Oscar Alfaro B	32
54454	ZULETA MACHACA	JULIA	C.I.	5993234	U. E. Franz Tamayo de Río Seco A	40
54455	ZULETA MAMANI	HENRY PEDRO	C.I.	6848000	U.E. San José Fe y Alegría	48
54456	ZULETA MAMANI	JHONATAN BERNER	C.I.	9128396	U.E. Simón Bolívar	24
54457	ZULETA MAMANI	JOSE LUIS	C.I.	13813291	U.E. Elizardo Perez	25
54458	ZULETA MAMANI	LIZBETH MILENKA	C.I.	11088487	U.E. Adrián Castillo Nava B	41
54459	ZULETA MAMANI	MARIBEL VANESSA	C.I.	9103299	U.E. San Jose II	10
54460	ZULETA MAMANI	RONALD	C.I.	12959059	U.E. San José Fe y Alegría	48
54461	ZULETA MAMANI	VICTORIA	C.I.	5963634	U. E. San Roque	56
54462	ZULETA MAMANI	WILDER	C.I.	9238227	U.E. Ingavi	26
54463	ZULETA MAYTA	DAMASO	C.I.	4780615	U. E. Bautista Saavedra	57
54464	ZULETA ORTIZ	MAYARA ESTHER	C.I.	6136493	U.E. Gregorio Reynolds	20
54465	ZULETA POMA	ELIA LIDIA	C.I.	9966337	U. E. Héroes de Octubre	11
54466	ZULETA QUENTA	GRACIELA	C.I.	6779218	U.E. Delia Gambarte de Quezada A	9
54467	ZULETA QUENTA	PAULINA	C.I.	8369278	U.E. Sergio Mauricio Villegas A	24
54468	ZULETA QUENTA	RUSMERY	C.I.	4911615	U.E. Villa Callapa	12
54469	ZULETA QUISPE	CRISTINA HILARIA	C.I.	6802547	Escuela Turrini	2
54470	ZULETA QUISPE	DESIDERIA	C.I.	4959462	U.E. San José Fe y Alegría	48
54471	ZULETA QUISPE	JIMENA	C.I.	9245729	U.E. San José Fe y Alegría	48
54472	ZULETA QUISPE	MARCELINO	C.I.	4982109	U.E. Elizardo Perez	25
54473	ZULETA QUISPE	PEDRO	C.I.	6061273	U. E. Bautista Saavedra	57
54474	ZULETA QUISPE	ROSALIA	C.I.	7020190	U.E. Tokio	14
54475	ZULETA RIVAS	JOSUE	C.I.	13950466	U.E. Bicentenario La Paz	11
54476	ZULETA ROJAS	IRMA	C.I.	6032733	U.E. Marcelo Quiroga Santa Cruz	14
54477	ZULETA SARCO	ALEXANDRA PAMELA	C.I.	9162064	U.E. Hugo Chavez Frías	15
54478	ZULETA YANA	LETICIA	C.I.	8296581	U.E. Marcelo Quiroga Santa Cruz	24
54479	ZULETA YANIQUE	JOSE LUIS	C.I.	11071099	U. E. Franz Tamayo de Río Seco A	40
54480	ZUMARAN ILLANES	MARIA DE LOS ANGELES	C.I.	9980980	U.E. Elodia de Lijeron	10
54481	ZUMELZU ZUMELZU	EDNA BRITSEL	C.I.	10920183	U. E. Los Pinos	26
54482	ZUMINA LOPEZ	NELIDA	C.I.	9884019	U.E. Agustín Aspiazu	17
54483	ZUMINA PACO	BRIAN	C.I.	12361578	U.E. Horizontes A	15
54484	ZUNA CAÑIZACA	LUIS ENRIQUE	C.I.	13224100	U. E. Sergio Suarez Figueroa	35
54485	ZUNA CATARI	GABRIEL ANGEL	C.I.	13499921	U.E. Calama	34
54486	ZUNA CONDORI	DANIEL RODRIGO	C.I.	9146392	U.E. Tupac Katari	17
54487	ZUNA QUISPE	VERONICA CAROLINA	C.I.	9171235	U.E. San Francisco de la Tercera Orden	8
54488	ZUNAGUA MENACHO	GIMENA	C.I.	4047613	U.E. Gral. Armando Escobar Uria	8
54489	ZUNAVI MAMANI	JULIO	C.I.	6903061	Escuela Franz Tamayo	6
54490	ZUÑAGUA ACARAPI	FRANCIELLE REBECA	C.I.	9876432	U.E. Miguel de Cervantes Saavedra	14
54491	ZUÑAGUA ALARCON	DERICK SADOT	C.I.	12907151	U. E. Germán Busch A	7
54492	ZUÑAGUA APAZA	JHANNETH MONICA	C.I.	6904472	U.E. Virgen De Copacabana A	15
54493	ZUÑAGUA CHAMBI	MARIO FELIX	C.I.	4291358	U. E. Marien Garten A	24
54494	ZUÑAGUA CHAMBI	VICTOR HUGO	C.I.	6768715	U. E. Heriberto Guillen Pinto	20

No.	Apellidos	Nombres	Tipo Doc.	Doc. Identidad	Recinto	Mesa
54525	ZUÑIGA APAZA	JHON CRISTIAN	C.I.	8360023	U.E. Cristal A	21
54526	ZUÑIGA APONTE	MATEO LEONARDO	C.I.	8465205	U.E. Boliviano del Sur	12
54527	ZUÑIGA ARUQUIPA	MARCELINO	C.I.	6777717	U. E. Oscar Alfaro B	32
54528	ZUÑIGA BARRETO	LIA CEILA	C.I.	13920335	U.E. Néstor Paz Zamora	36
54529	ZUÑIGA CALLIZAYA	YAMIL RAUL	C.I.	8325447	Sede Social Villa El Carmen	8
54530	ZUÑIGA CAMARGO	BEATRIZ JIMENA	C.I.	8329390	U. E. Sergio Suarez Figueroa	35
54531	ZUÑIGA CAMARGO	IRMA JACQUELINE	C.I.	10904101	U.E. Natalia Palacios	11
54532	ZUÑIGA CEREZO	JUAN CARLOS	C.I.	16757394	U.E. San Andres	8
54533	ZUÑIGA CHAVEZ	LUIS ALVARO	C.I.	14529824	Sede Social	9
54534	ZUÑIGA CHIPANA	CARLOS ALBERTO	C.I.	4917892	Instituto Tecnológico Ayacucho	41
54535	ZUÑIGA CONDORI	CONCEPCION	C.I.	9942389	Esc. Uyunense	3
54536	ZUÑIGA CRUZ	SAHARA MARIANA	C.I.	6950033	U.E. San Antonio Fe y Alegría	19
54537	ZUÑIGA CUNO	JHON ALBERTO	C.I.	6904823	U.E. Simón Rodriguez CarreÃ±o	22
54538	ZUÑIGA FERNANDEZ	RENSY RICHARD	C.I.	6195987	U.E. Delia Gambarte de Quezada A	9
54539	ZUÑIGA FLOWER	BEATRIZ LEONOR	C.I.	4830210	U.E. República Dominicana	26
54540	ZUÑIGA HILARI	RONALD CESAR	C.I.	10021290	U. E. Bautista Saavedra	57
54541	ZUÑIGA MAMANI	ELOY	C.I.	9178701	Colegio Macamaca	4
54542	ZUÑIGA MAMANI	GONZALO	C.I.	13053812	Colegio Macamaca	4
54543	ZUÑIGA MERLO	RUBEN BENJAMIN	C.I.	2698095	U.E. Unión Europea B	19
54544	ZUÑIGA NAVA	IVAN WILFREDO	C.I.	6786062	U. E. 16 de Julio de Mapiri	19
54545	ZUÑIGA NAVA	LUIS MARCELO	C.I.	12988106	U.E. Suazo	3
54546	ZUÑIGA OKAZAKI	ISMAEL MAKOTO	C.I.	2333361	U.E. Loretto	14
54547	ZUÑIGA OROZCO	JOSUE ARMANDO	C.I.	10936379	U.E. Cap. Luis Rivero Sanchez	22
54548	ZUÑIGA PAREDES	ROSSE MERY	C.I.	8330910	U. E. Villa Cooperativa A	30
54549	ZUÑIGA PAREDES	YHAQUELINE GRETEL	C.I.	8335203	Escuela Superior de Formación de Maestros Simón Bolivar	13
54550	ZUÑIGA QUISPE	GUILLERMO	C.I.	6197700	U.E. Primavera B	8
54551	ZUÑIGA RAMIREZ	TEODORO WALTER	C.I.	6729197	U.E. NiÃ±o Jesús Ciudad Del NiÃ±o	14
54552	ZUÑIGA RAMOS	ARIEL	C.I.	14201746	U. E. Santa Rosa	10
54553	ZUÑIGA ROMERO	YOLANDA	C.I.	13282405	U. E. Walter Alpire Duran A	37
54554	ZUÑIGA SALVATIERRA	CELENIA ALEXEA	C.I.	13316179	U.E. 1ro de Mayo	37
54555	ZUÑIGA TICONA	VERONICA	C.I.	9963875	U. E. Bautista Saavedra	57
54556	ZUÑIGA TORREZ	RODOLFO CHRISTIAN	C.I.	6132677	Sede Junta Vecinal San Antonio	3
54557	ZUÑIGA VILLAVICENCIO	EDWIN ALVARO	C.I.	8392032	U.E. Oscar Unzaga De La Vega	9
54558	ZUÑIGA ZABALA	PATRICIA YAQUELIN	C.I.	4796603	U. E. Americana	7
54559	ZURITA	ARIEL	C.I.	7886434	U.E. Huancane	9
54560	ZURITA	YESICA NANCY	C.I.	7948870	U.E. 1ro de Mayo	37
54561	ZURITA ALIAGA	BENITA	C.I.	2573328	Colegio Villa Amacari	2
54562	ZURITA ARCE	LUCIANA	C.I.	11109181	U.E. Hugo Dávila A	25
54563	ZURITA ARISPE	CARMEN PAOLA	C.I.	9882335	U.E. Pedro Poveda A	17
54564	ZURITA CALDERON	ANA BELEN	C.I.	12420091	U.E. Agustín Aspiazu	19
54565	ZURITA CALZADA	EMILY ADRIANA	C.I.	5991681	U.E. Ismael Montes	1
54566	ZURITA CHOQUE	ESTELA MARTHA	C.I.	4754017	U. E. Americana	7
54567	ZURITA CHOQUE	MARY	C.I.	4844355	U.E. Bethesda	17
54568	ZURITA CHURA	NORMA	C.I.	9222359	U.E. Jardines del Sur	14
54569	ZURITA CHURA	PAOLA TANIA	C.I.	9222376	U.E. Luis Espinal Camps Aeropuerto	17
54570	ZURITA COPA	JORGE JHONNY	C.I.	4371756	Esc. P. Domingo Murillo	10
54571	ZURITA GUERRERO	DANA	C.I.	9690299	U. E. Cnl. Max Toledo	28
54572	ZURITA HERRERA	GRETEL BETZABE	C.I.	4740944	U. E. Americano Néstor PeÃ±aranda 1	5
54573	ZURITA HUANCA	EMILIO MARCELO	C.I.	6720028	U.E. Simón Rodriguez CarreÃ±o	22
54574	ZURITA LOZANO	ALISON	C.I.	4908125	U.E. Juvenal Mariaca B	35
54575	ZURITA LUQUE	PATRICIA MARIA	C.I.	4326941	U.E. Don Bosco de Pampahasi A	24
54576	ZURITA MAMANI	JUAN CARLOS	C.I.	5956020	U.E. Gral. José de San Martin	30
54577	ZURITA MARTINEZ	ROSA VALERIA	C.I.	8327469	Instituto Tecnológico Ayacucho	41
54578	ZURITA MIRANDA	EDWIN ALVARO	C.I.	6774702	U.E. El Pedregal	10
54579	ZURITA MONTAÑO	JENNY FARID	C.I.	1878605	U.E. San Antonio A	13
54580	ZURITA MURILLO	SERJEY	C.I.	5299780	U.E. Rose Marie Galindo de Barrientos	50
54581	ZURITA PILCOMAYO	ALEJANDRA	C.I.	13735953	U. E. Santa Maria Mazzarello	11
54582	ZURITA PORTILLO	PAOLA BERNARDETA	C.I.	3554840	U.E. Franco Boliviano	40
54583	ZURITA QUISPE	BLANCA JIMENA	C.I.	5997437	U.E. La Merced B	35
54584	ZURITA SOLIZ	CAMILA ARACELI	C.I.	12809704	U. E. Ave María Fundación Manos Abiertas Virgen de la Natividad	39
54585	ZURITA TINTAYA	OSCAR AURELIO	C.I.	11097315	Esc. Rene Barrientos Ortuno	29
54586	ZURITA TUSCO	WILLY ROBERTO	C.I.	4762990	U. E. Juan Pablo II B	12
54587	ZURITA VALLEJOS	GROBER	C.I.	8824037	U. E. 16 de Julio de Mapiri	19
54588	ZURITA VILLANUEVA	DAVID CARLOS	C.I.	4362439	U.E. Puerto del Rosario	35
54589	ZURITA VOCAL	MARIA ARIADNE	C.I.	10825481	U.E. René Barrientos OrtuÃ±o	18
54590	ZURITA ZURITA	SALVADOR ANDRES	C.I.	8462988	U.E. República Arabe de Egipto	7
54591	ZUSAÑO POZO	JOSE LUIS	C.I.	9104085	U.E. Valle Hermoso	15
54592	ZUZAÑO FLORES	OSCAR ALEXANDER	C.I.	15460760	U.E. Mcal. Antonio Jose De Sucre A	5
54593	ZUZAÑO FLORES	PAOLA JAZMIN	C.I.	10064475	U.E. Mcal. Antonio Jose De Sucre A	5
54594	ZUZUNAGA ROSAS	LIMBERT ALEXANDER	C.I.	4926317	U.E. Topater	18